«ҚАЗАҚСТАН РЕСПУБЛИКАСЫ ДЕНСАУЛЫҚ САҚТАУ МИНИСТРЛІГІНІҢ ТАУАРЛАР МЕН КӨРСЕТІЛЕТІН ҚЫЗМЕТТЕРДІҢ САПАСЫ МЕН ҚАУІПСІЗДІГІН БАҚЫЛАУ КОМИТЕТІ ЖАМБЫЛ ОБЛЫСЫНЫҢ ТАУАРЛАР МЕН КӨРСЕТІЛЕТІН ҚЫЗМЕТТЕРДІҢ САПАСЫ МЕН ҚАУІПСІЗДІГІН БАҚЫЛАУ ДЕПАРТАМЕНТІНІҢ БАЙЗАҚ АУДАНДЫҚ ТАУАРЛАР МЕН КӨРСЕТІЛЕТІН ҚЫЗМЕТТЕРДІҢ САПАСЫ МЕН ҚАУІПСІЗДІГІН БАҚЫЛАУ БАСҚАРМАСЫ» РЕСПУБЛИКАЛЫҚ МЕМЛЕКЕТТІК МЕКЕМЕСІ
ШЫҒЫС № 21-31-21-2/223
20 20 жылғы «17» 02
парақ

ИП «Жасар» Р.Анаркуловаға

Байзақ аудандық тауарлар мен көрсетілетін қызметтердің сапасы мен қауіпсіздігін бақылау басқармасы Сіздің, 14.02.2020жылғы өтінішіңіз бойынша 17.02.2020ж. санитариялық- эпидемиологиялық тексеріп қарау актісін береді.

Қосымша: санитариялық- эпидемиологиялық тексеріп қарау актісі.

Басқарма басшысы м.а. **Калматаев А.О.**

Орын:Ахмет У.М.
Тел:52123

ҚазақстанРеспубликасыҰлттық экономика министрлігі Министерство национальной экономики Республики Казахстан	Нысанның БҚСЖ бойынша коды Код формы по ОКУД _____ КҰЖЖ бойыншаұйым коды Код организации по ОКПО _____ ҚазақстанРеспубликасыҰлттық экономика министрінің 2015 жылғы « 30 » мамырдағы № 415бұйрығыменбекітілген № 011/е нысандымедициналыккүжаттама
Санитариялық-эпидемиологиялық қызметтің мемлекеттік органының атауы Наименование государственного органа санитарно-эпидемиологической службы Байзақ аудандық тауарлар мен көрсетілетін қызметтердің сапасы мен қауіпсіздігін бақылау басқармасы	Медицинская документация Форма № 011/у Утверждена приказом Министра национальной экономики Республики Казахстан от « 30 » мая 2015 года №415

Санитариялық-эпидемиологиялық тексеріп қарау
АКТІСІ
АКТ
Санитарно-эпидемиологического обследования

Мен (Біз) (Мною (Нами) санитариялық- гигиеналық қадағалау мен техникалық регламенттер талаптарының сақталуын бақылау бөлімінің басшысы Ахмет У.М.
лауазымы, тегі, аты, әкесінің аты (бұдан әрі – Т.А.Ә.),
(должность фамилия, имя, отчество (далее–Ф.И.О)
Байзақ аудандық тауарлар мен көрсетілетін қызметтердің сапасы мен қауіпсіздігін бақылау басқармасы
мемлекеттік санитариялық-эпидемиологиялыккызмет органының атауы,
наименование органа государственного санитарно-эпидемиологического надзора),
мыналардың: (с участием)
_____
тексеруге қатысқан басқа мамандарды көрсетіңіз
(указать других специалистов, участвовавших в обследовании)
_____ қатысуымен
мамандар болғанда: (в присутствии) Байзақ ауданы, Бурыл ауылы, Қонаев көшесі, № 44, азық-түліктер, көкөніс, жемістер сақтау қоймасы және ГАЗ 2705 24 мемлекеттік тіркеу нөмірі Н 674 НУМ автокөлігі, ИП «Жасар» Анаркулова Р.А.
лауазымды тұлғаның немесе жеке кәсіпкердің немесе заңды тұлға
(должность, Ф.И.О должностного лица или индивидуального предпринимателя
_____
басшысының лауазымы, Т.А.Ә. немесе жеке тұлғаның, лауазымы, Т.А.Ә.
или руководителя юридического лица или Ф.И.О. физического лица
_____
нысанның , заңды тұлғаның немесе жеке кәсіпкердің атауы
наименование объекта, юридического лица или индивидуального предпринимателя)
жоспардан тыс өтініш бойынша, кіріс № ФЛА- 00002/0 14.02.2020ж. өтініш
тексеру жүргізілді(проведено обследование).тексеру түрін көрсету(указать вид обследования)

(начато) 2020 жылғы (года) « 17 » 02 11 сағат (часов) 15 минутта (минут) басталды.
Тексеру кезінде мыналар анықталды (при обследовании установлено Байзақ ауданы, Бурыл ауылы, Қонаев көшесі, № 44 мекен-жайдағы қоймалар жеке кәсіпкер Ордабаев Ербол Калиевичтің жеке меншігіне жатады. 14.01.2020 жылғы келісім-шарт бойынша 31.12.2020жылға дейін ИП «Жасар» жалға алған. Меншік құқығын беретін құжаттарға (уақытша өтеулі жер пайдалану құқығын беретін акті, техникалық паспорт) сәйкес қоймалар азық-түліктерді, көкөністер мен жемістерді сақтау үшін арналған. Қоймалардың ауласы толығымен қоршалған. Аулаға кіру жолы абаттандырылған. Аулада қоймадан 25 метр қашықтықта әжетхана мен қоқыс жинау контейнері орналастырылған, олардың санитариялық жағдайы қанағаттандырарлық. Екі қойма бір ғимаратта орналасқан, бірақ оларға кіру есіктері бөлек,

қоймалардың алаңы азық-түліктер үшін 139,70, көкөністер мен жемістер үшін 146,4м^2 құрайды, едендері бетондалған. Азық-түліктерді сақтау үшін сөрелер қойылған, Көкөністер мен жемістерді сақтау үшін поддондар бар. Көкөністер мен жемістер сақтайтын қоймада жасанды жарық көзі бар, ал азық-түлік қоймасында табиғи және жасанды қорғаныш плафоны бар жарық көздері қарастырылған. Қоймаларда желдету ауа сорып шығаратын жүйе арқылы қарастырылған, сумен қамтамасыз ету үшін аулада түтікше құдық қарастырылған, оның жан-жағы бетондалған және су ағары бар, кәріз, жылу жүйесі қарастырылған. Ауа температурасының деңгейін қадағалау үшін 2 қоймада да термометрлер, ылғалдылығын қадағалау үшін психорометр ілініп қойылған. Азық-түліктер, көкөністер мен жемістерді түсіріп-тиеу, тасымалдау үшін арнайы тачкалармен қамтамасыз етілген, сонымен қатар күректер, айырлары бар. Жұмысшылар үшін тұрмыс бөлмесі бар, оның алаңы 38,70м^2, табиғи және жасанды жарық көздері қарастырылған. Жылу электрлі пеш арқылы қамтамасыз етіледі. Бөлмеге қолжуғыш қойылған. Бөлмелерде жуу-жинау жүргізу үшін арнайы заттармен қамтамасыз етілген, олар арнайы орында сақталады. Қоймада екі адам жұмыс істейді, олар арнайы киіммен қамтамасыз етілген, медициналық тексеруден, гигиеналық оқытылудан өткен.

Азық-түліктер, көкөністер мен жемістерді тасымалдау үшін маркасы ГАЗ 2705 24 мемлекеттік тіркеу нөмірі Н 674 НУМ автотранспорт бөлінген, оған Тараз қалалық тұтынушылардың құқықтарын қорғау басқармасымен 30.01.2015 жылы № 83 санитариялық-эпидемиологиялық қорытынды берілген. Көкөністер арнайы қаптарда, қораптарда тасымалданады. Жүк салу бөлігі- таза, бөгде иіс жоқ. Автокөліктің санитариялық жағдайы қанағаттанарлық. Автокөлікті жуып- тазалау аудан орталығындағы көлік жуу орындарында жүргізіледі. Автокөлік медициналық кобдишамен, жуу- тазалау мұкамалдарымен, залалсыздандыруға арналған ерітінділермен қамтамасыз етілген. Жүргізуші- экспедитор медициналық тексеруден өткен, арнайы киіммен қамтамасыз етілген.

санитариялық қағидалар, гигиеналық нормативтердің, (указать пункты нарушения требований санитарных правил,
және өзге де нормативтік құқықтық актілердің талаптары бұзылған тармақтарды көрсетіңізгигиенических нормативов и иных нормативных правовых актов)

Қазақстан Республикасы Денсаулық сақтау министрінің 2017 жылғы 31 мамырдағы № 358 бұйрығымен бекітілген «Азық-түліктерді көтерме және бөлшек саудада сату объектілеріне қойылатын санитариялық-эпидемиологиялық талаптар» санитариялық қағидасы; Қазақстан Республикасы Денсаулық сақтау министрінің 2017жылғы 31мамырдағы № 359 бұйрығымен бекітілген «Жолаушылар мен жүктерді тасымалдауға арналған көлік құралдарына қойылатын санитариялық-эпидемиологиялық талаптар» санитариялық қағидалардың талаптарына сай.

Қолдары (подписи) Ахмет У.М.
мемлекеттік санитариялық-эпидемиологиялық қызметорганының лауазымды тұлғасы
(должностное лицо государственного органа санитарно-эпидемиологического надзора

баска да катыскан мамандар, куәгерлер
участвовавшие другие специалисты, свидетели)

Тексеру кезінде болдым және актінің данасын алдым (при обследовании присутствовал, и экземпляр акта получил) Анаркулова Р.А.
заңды тұлға өкілінің немесе жеке кәсіпкердің немесе лауазымды тұлғаның лауазымы және Т.А.Ә.(должность и Ф.И.О. представителя юридического лица или
должностного лица или индивидуального предпринимателя)

Қол қоюдан бас тарту туралы белгі (отметка об отказе от подписи лица)
(окончено) 2020 жылғы (года) « 17 » 02 15 сағат (часов) 20 минутта (минут) аяқталды.

Акт (акт составлен в) _____ данада жасалды (экземплярах) « 17 » 02 2020жыл (год)

ЖЕКЕ МЕДИЦИНАЛЫҚ КІТАПША

ЛИЧНАЯ МЕДИЦИНСКАЯ КНИЖКА

б/п
ст.

Утверждены приказом
Министра национальной экономики
Республики Казахстан
от 24 февраля 2015 года №126
«Об утверждении Правил выдачи,
учета и ведения личных
медицинских книжек»

ЖЕКЕ МЕДИЦИНАЛЫҚ КІТАПША

ЛИЧНАЯ МЕДИЦИНСКАЯ КНИЖКА

для декретированной группы населения

Қазақстан Республикасы
Республика Казахстан

1. Паспорт деректері
Паспортные данные

М.О.
М.П.

1) Тегі
Фамилия: Аналуцово

2) Аты
Имя: Роза

3) Әкесінің аты (бар болса)
Отчество (при наличии): Абдешовна

4) ур № 045332357
сериясы/серия нөмірі/номер

5) Кітапша иесінің жеке қолы
Личная подпись владельца

6) Жеке медициналық кітапшаның сериясы
Серия личной медицинской книжки

АГ № 0094926

2. Жеке медициналық кітапшаның иесі туралы мәліметтер
Сведения о владельце личной медицинской книжки

1) Негізгі мамандығы
Основная профессия: директор

2) Лауазымы
Должность: директор

3) Жұмыс орны
Место работы: ИП (тасар)

4) Туған жылы, айы, күні
Дата рождения: 09.11.1974

5) Мекен-жайы
Место жительства: Байзакский р-н Бурлин ул. Мев Кокшем 58А

3. Инфекциялық аурулармен бұрын ауырғандығы туралы деректер
Данные о перенесенных инфекционных заболеваниях

Бұрын ауырған инфекциялық аурулар
Ранее перенесенные инфекционные заболевания

4. Медициналық тексеріп-қарау нәтижесі, терапевт
Результат медицинского осмотра, терапевт

Күні Дата	Дәрігердің қорытындысы Заключение врача	Дәрігердің Т.А.Ә., қолы және медициналық тексеріп-қарау жүргізген ұйымның мөрі Ф.И.О., подпись и печать организации, проводившего медицинский осмотр

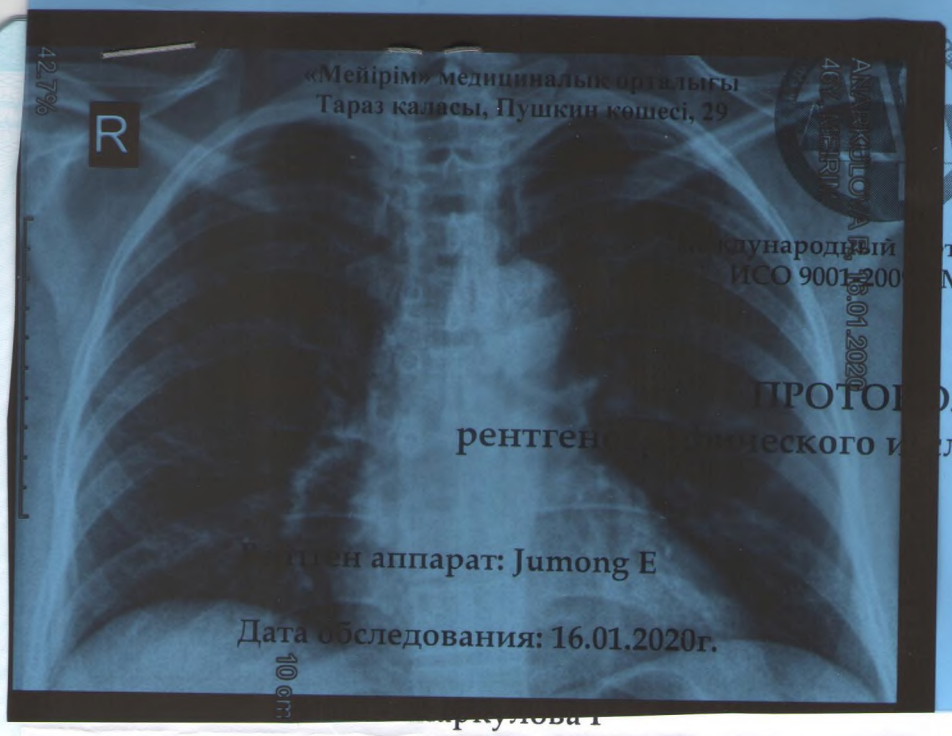

Медицинский центр «Мейірім»
г. Тараз, ул. Пушкина, 29

Международный сертификат
ИСО 9001-2008 МКТ

ПРОТОКОЛ
рентгенологического исследования легких

Рентген аппарат: Jumong E

Дата обследования: 16.01.2020г.

Ф.И.О. Маркулова Г

Возраст: 1974 г.р.

ЭЭД – 0,25 мЗв

Описание: На цифровых рентгенограммах органов грудной клетки в прямой проекций инфильтративных изменений не определяется. Корни структурные, не расширены. Cor- без особенностей. Контуры диафрагмы четкие, ровные. Латеральные синусы свободные. Тень средостения не смещена. Костных деструкций и повреждений ребер не выявлено.

Заключение: По результатам обследования данных за патологию ОГК не выявлено.

Врач: Бережной С.Г.

МЦ «Мейірім»
флюорографический кабинет
№ 211
"16" 01 2022г.

ОРГАНЫ ГРУДНОЙ КЛЕТКИ
БЕЗ ПАТОЛОГИЧЕСКИХ ДАННЫХ
"16" 01 2020

6. Жыныс ауруларына медициналық тексеріп-қарау және зертханалық зерттеудің нәтижесі
Результат медицинского осмотра и лабораторного исследования на венерические заболевания

Күні Дата	Зертханалық зерттеулер және медициналық тексеріп-қарау нәтижесі бойынша дәрігердің қорытындысы Заключение врача по результатам лабораторных исследований и медицинского осмотра	Медициналық тексеріп-қарау жүргізген дәрігердің Т.А.Ә., қолы және мөрі Ф.И.О., подпись и печать врача, проводившего медицинский осмотр
«16» 07	«АЛЫ-МЕД» МЕДИЦИНАЛЫҚ ОРТАЛЫҒЫ ДЕРМАТОВЕНЕРОЛОГИЯЛЫҚ САУ МИКРОРЕАКЦИЯ ТЕРІС	

6. Жыныс ауруларына медициналық тексеріп-қарау және зертханалық зерттеудің нәтижесі
Результат медицинского осмотра и лабораторного исследования на венерические заболевания

Күні Дата	Зертханалық зерттеулер және медициналық тексеріп-қарау нәтижесі бойынша дәрігердің қорытындысы Заключение врача по результатам лабораторных исследований и медицинского осмотра	Медициналық тексеріп-қарау жүргізген дәрігердің Т.А.Ә., қолы және мөрі Ф.И.О., подпись и печать врача, проводившего медицинский осмотр

7. Гинекологиялық тексеріп-қарау нәтижесі
Результат гинекологического осмотра

Күні Дата	Зертханалық зерттеулер және медициналық тексеріп-қарау нәтижесі бойынша дәрігердің қорытындысы Заключение врача по результатам лабораторных исследований и медицинского осмотра	Медициналық тексеріп-қарау жүргізген дәрігердің Т.А.Ә., қолы және мөрі Ф.И.О., подпись и печать врача, проводившего медицинский осмотр

ЖЕКЕ МЕДИЦИНАЛЫҚ КІТАПША
ЛИЧНАЯ МЕДИЦИНСКАЯ КНИЖКА

7. Гинекологиялық тексеріп-қарау нәтижесі
Результат гинекологического осмотра

Күні Дата	Зертханалық зерттеулер және медициналық тексеріп-қарау нәтижесі бойынша дәрігердің қорытындысы Заключение врача по результатам лабораторных исследований и медицинского осмотра	Медициналық тексеріп-қарау жүргізген дәрігердің Т.А.Ә., қолы және мөрі Ф.И.О., подпись и печать врача, проводившего медицинский осмотр

ЖЕКЕ МЕДИЦИНАЛЫҚ КІТАПША
ЛИЧНАЯ МЕДИЦИНСКАЯ КНИЖКА

8. Патогенді стафилококты тасымалдауға зерттеу нәтижесі
Результат исследования на носительство патогенного стафилококка

Күні Дата	Дәрігердің қорытындысы Заключение врача	Тексеру жүргізген дәрігердің Т.А.Ә., қолы және ұйымның мөрі Ф.И.О., подпись врача, проводившего обследование и печать организации
		ЖШС «Али Мед» медициналық орталығы» Бактериология зертханасы
		ТАЖ
		Анализ № 495 күні 18.08.20
		зерттегенде
		Қорытынды Патогенді өсімі анықталмады
		Дәрігердің қолы

8. Патогенді стафилококты тасымалдауға зерттеу нәтижесі
Результат исследования на носительство патогенного стафилококка

Күні Дата	Дәрігердің қорытындысы Заключение врача	Тексеру жүргізген дәрігердің Т.А.Ә., қолы және ұйымның мөрі Ф.И.О., подпись врача, проводившего обследование и печать организации

9. Гельминт жұмыртқаларына зерттеу нәтижесі
Результат исследования на яйца гельминтов

Күні Дата	Дәрігердің қорытындысы Заключение врача	Тексеру жүргізген дәрігердің Т.А.Ә., қолы және ұйымның мөрі Ф.И.О., подпись врача, проводившего обследование и печать организации
	АНАЛИЗ КАЛА НА ЯЙЦА ГЛИСТ НЕ НАЙДЕНЫ	
	16.01 2022 г.	

9. Гельминт жұмыртқаларына зерттеу нәтижесі
Результат исследования на яйца гельминтов

Күні Дата	Дәрігердің қорытындысы Заключение врача	Тексеру жүргізген дәрігердің Т.А.Ә., қолы және ұйымның мөрі Ф.И.О., подпись врача, проводившего обследование и печать организации

10. Бактериологиялық зерттеу нәтижесі
Результат бактериологического исследования

Күні Дата	Дәрігердің қорытындысы Заключение врача	Тексеру жүргізген дәрігердің Т.А.Ә., қолы және ұйымның мөрі Ф.И.О., подпись врача, проводившего обследование и печать организации

ЖШС «Али-Мед» медициналық орталығы
Бактериология зертханасы
ТАЖ
Анализ № 364
Күні 18.06
Қорытынды
Дәрігердің қолы
зерттегенде

10. Бактериологиялық зерттеу нәтижесі
Результат бактериологического исследования

Күні Дата	Дәрігердің қорытындысы Заключение врача	Тексеру жүргізген дәрігердің Т.А.Ә., қолы және ұйымның мөрі Ф.И.О., подпись врача, проводившего обследование и печать организации

10. Бактериологиялық зерттеу нәтижесі
Результат бактериологического исследования

Күні Дата	Дәрігердің қорытындысы Заключение врача	Тексеру жүргізген дәрігердің Т.А.Ә., қолы және ұйымның мөрі Ф.И.О., подпись врача, проводившего обследование и печать организации

ЖЕКЕ МЕДИЦИНАЛЫҚ КІТАПША
ЛИЧНАЯ МЕДИЦИНСКАЯ КНИЖКА

11. Вирустық гепатиттер, АИТВ маркерлеріне зерттеу нәтижесі
Результат обследования на маркеры вирусных гепатитов, ВИЧ

Күні Дата	Дәрігердің қорытындысы Заключение врача	Тексеру жүргізген дәрігердің Т.А.Ә., қолы және ұйымның мөрі Ф.И.О., подпись врача, проводившего обследование и печать организации

ЖЕКЕ МЕДИЦИНАЛЫҚ КІТАПША
ЛИЧНАЯ МЕДИЦИНСКАЯ КНИЖКА

12. Қазақстан Республикасының халықтың санитариялық-эпидемиологиялық салауаттылығы саласындағы нормативтік құқықтық актілерді және гигиеналық нормативтерді білуін аттестаттау туралы белгі
Отметка об аттестации на знание нормативных правовых актов Республики Казахстан в сфере санитарно-эпидемиологического благополучия населения и гигиенических нормативов

Күні Дата	Аттестаттау туралы белгі Отметка об аттестации	Оқыту мен аттестаттауды өткізген ұйым басшысының Т.А.Ә., қолы, мөр Ф.И.О., подпись руководителя организации, проводившего обучение и аттестацию, печать

ЖШС «Ой-Медицина» орналасқан мекенжайы: Тараз қ., Жамбыл даңғылы 159.
Гигиеналық оқытуды бағдарламасы бойынша өтті және аттестаттады
«20» 01 20__ ж. гигиенист-эпидемиолог
(қолы)

12. Қазақстан Республикасының халықтың санитариялық-эпидемиологиялық салауаттылығы саласындағы нормативтік құқықтық актілерді және гигиеналық нормативтерді білуін аттестаттау туралы белгі
Отметка об аттестации на знание нормативных правовых актов Республики Казахстан в сфере санитарно-эпидемиологического благополучия населения и гигиенических нормативов

Күні Дата	Аттестаттау туралы белгі Отметка об аттестации	Оқыту мен аттестаттауды өткізген ұйым басшысының Т.А.Ә., қолы, мөр Ф.И.О., подпись руководителя организации, проводившего обучение и аттестацию, печать

13. Жұмыс істеуге рұқсат
Допуск к работе

Күні Дата	Жұмыс істеуге рұқсат «_____» _____ жылы күні айы **Допуск к работе** «_____» _____ дата месяц год	Денсаулық сақтау субъектілерінің жауапты маманының Т.А.Ә., қолы, мөр Ф.И.О., подпись ответственного специалиста субъектов здравоохранения, печать

«АЛИ-МЕД»
МЕДИЦИНАЛЫҚ ОРТАЛЫҒЫ
МЕДИЦИНАЛЫҚ ТЕКСЕРУДЕН ӨТТІ
ЖҰМЫСҚА ЖІБЕРІЛДІ
№ 17 «января» 2021
Қолы: Опарткова

13. Жұмыс істеуге рұқсат
Допуск к работе

Күні Дата	Жұмыс істеуге рұқсат «_____» _____ жылы күні айы **Допуск к работе** «_____» _____ дата месяц год	Денсаулық сақтау субъектілерінің жауапты маманының Т.А.Ә., қолы, мөр Ф.И.О., подпись ответственного специалиста субъектов здравоохранения, печать

КАЗАҚСТАН РЕСПУБЛИКАСЫ (KZ) РЕСПУБЛИКА КАЗАХСТАН

ЖҮРГІЗУШІ КУӘЛІГІ PERMIS DE CONDUIRE ВОДИТЕЛЬСКОЕ УДОСТОВЕРЕНИЕ

HZ № 113900

5. ★BCDE

6. Жамбыл. обл.
Zhambyl. obl.

7. 10.05.2011
10.05.2021

8.

1. Кожаров / Kozhanov
2. Бақытжан Адрепбаевич / Bakytzhan
3. 1970, Жамбыл. обл. / Zhambyl. obl.
4. ОБМЕН ХАЙДЫМ ОТОВ.05.01

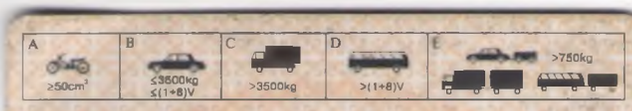

СИПАТТАМА	DESCRIPTION	ОПИСАНИЕ
1. Тегі	1. Surname	1. Фамилия
2. Аты, әкесінің аты	2. Name, patronymic	2. Имя, отчество
3. Туған жылы және жері	3. Year and place of birth	3. Год и место рождения
4. Айрықша белгілер	4. Special marks	4. Для особых отметок
5. Рұқсат етілген санаттар	5. Permitted categories	5. Разрешенные категории
6. Тұрғылықты жері	6. Permanent address	6. Место жительства
7. Берілген күні / дейін жарамды	7. Date of issue / Expiration date	7. Дата выдачи / Действительно до...
8. Өз қолы	8. Personal signature	8. Личная подпись

Утверждены приказом
Министра национальной экономики
Республики Казахстан
от 24 февраля 2015 года №126
«Об утверждении Правил выдачи,
учета и ведения личных
медицинских книжек»

ЖЕКЕ МЕДИЦИНАЛЫҚ КІТАПША

ЛИЧНАЯ МЕДИЦИНСКАЯ КНИЖКА

для декретированной группы населения

Қазақстан Республикасы
Республика Казахстан

1. Паспорт деректері
Паспортные данные

М.О.
М.П.

1) Тегі
Фамилия: Сатыбов

2) Аты
Имя: Бакытжан

3) Әкесінің аты (бар болса)
Отчество (при наличии): Арилбаевич

4) сериясы/серия: или № нөмірі/номер: 700405302 32

5) Кітапша иесінің жеке қолы
Личная подпись владельца

6) Жеке медициналық кітапшаның сериясы
Серия личной медицинской книжки

АГ № 0094917

2. Жеке медициналық кітапшаның иесі туралы мәліметтер
Сведения о владельце личной медицинской книжки

1) Негізгі мамандығы
Основная профессия: водитель

2) Лауазымы
Должность: водитель-экспедитор

3) Жұмыс орны
Место работы: ИП (жасор)

4) Туған жылы, айы, күні
Дата рождения: 05.04.1970

5) Мекен-жайы
Место жительства: Байдек. с. Бурум м-в Коктем 58

3. Инфекциялық аурулармен бұрын ауырғандығы туралы деректер
Данные о перенесенных инфекционных заболеваниях

Бұрын ауырған инфекциялық аурулар
Ранее перенесенные инфекционные заболевания

4. Медициналық тексеріп-қарау нәтижесі, терапевт
Результат медицинского осмотра, терапевт

Күні Дата	Дәрігердің қорытындысы Заключение врача	Дәрігердің Т.А.Ә., қолы және медициналық тексеріп-қарау жүргізген ұйымның мөрі Ф.И.О., подпись и печать организации, проводившего медицинский осмотр
		«АЛИ-МЕД» МЕДИЦИНАЛЫҚ ОРТАЛЫҒЫ ТЕРАПЕВТ ДЕНІ САУ «16» 1 2020

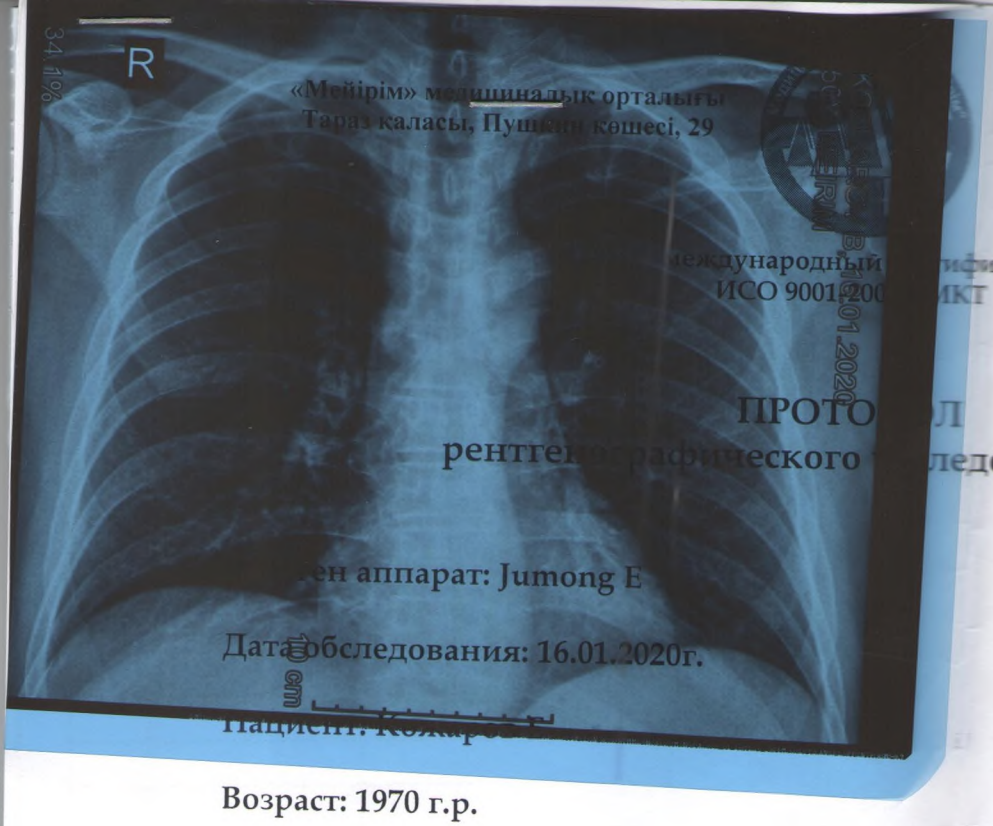

«Мейірім» медициналық орталығы
Тараз қаласы, Пушкин көшесі, 29

Медицинский центр «Мейірім»
г. Тараз, ул. Пушкина, 29

Международный сертификат
ИСО 9001:2008 ИКТ

ПРОТОКОЛ
рентгенографического исследования легких

Рентген аппарат: Jumong E

Дата обследования: 16.01.2020г.

Пациент: Кожаров

Возраст: 1970 г.р.

ЭЭД – 0,25 мЗв

Описание: На цифровых рентгенограммах органов грудной клетки в прямой проекций инфильтративных изменений не определяется. Корни структурные, не расширены. Cor- без особенностей. Контуры диафрагмы четкие, ровные. Латеральные синусы свободные. Тень средостения не смещена. Костных деструкций и повреждений ребер не выявлено.

Заключение: По результатам обследования данных за патологию ОГК не выявлено.

Врач: Бережной С.Г.

МЦ «Мейірім»
флюорографический кабинет
№ 41
«16» 01 2020 г.

ОРГАНЫ ГРУДНОЙ КЛЕТКИ
БЕЗ ПАТОЛОГИЧЕСКИХ ДАННЫХ
«16» 01 2020

6. Жыныс ауруларына медициналық тексеріп-қарау және зертханалық зерттеудің нәтижесі
Результат медицинского осмотра и лабораторного исследования на венерические заболевания

Күні Дата	Зертханалық зерттеулер және медициналық тексеріп-қарау нәтижесі бойынша дәрігердің қорытындысы Заключение врача по результатам лабораторных исследований и медицинского осмотра	Медициналық тексеріп-қарау жүргізген дәрігердің Т.А.Ә., қолы және мөрі Ф.И.О., подпись и печать врача, проводившего медицинский осмотр
	«АЛҒ-МЕД» МЕДИЦИНАЛЫҚ ОРТАЛЫҚ ДЕРМАТОВЕНЕРОЛОГ ДЕНІ САУ «16» 01	«МИКРОРЕАКЦИЯ 16.01

6. Жыныс ауруларына медициналық тексеріп-қарау және зертханалық зерттеудің нәтижесі
Результат медицинского осмотра и лабораторного исследования на венерические заболевания

Күні Дата	Зертханалық зерттеулер және медициналық тексеріп-қарау нәтижесі бойынша дәрігердің қорытындысы Заключение врача по результатам лабораторных исследований и медицинского осмотра	Медициналық тексеріп-қарау жүргізген дәрігердің Т.А.Ә., қолы және мөрі Ф.И.О., подпись и печать врача, проводившего медицинский осмотр

7. Гинекологиялық тексеріп-қарау нәтижесі
Результат гинекологического осмотра

Күні Дата	Зертханалық зерттеулер және медициналық тексеріп-қарау нәтижесі бойынша дәрігердің қорытындысы Заключение врача по результатам лабораторных исследований и медицинского осмотра	Медициналық тексеріп-қарау жүргізген дәрігердің Т.А.Ә., қолы және мөрі Ф.И.О., подпись и печать врача, проводившего медицинский осмотр

7. Гинекологиялық тексеріп-қарау нәтижесі
Результат гинекологического осмотра

Күні Дата	Зертханалық зерттеулер және медициналық тексеріп-қарау нәтижесі бойынша дәрігердің қорытындысы Заключение врача по результатам лабораторных исследований и медицинского осмотра	Медициналық тексеріп-қарау жүргізген дәрігердің Т.А.Ә., қолы және мөрі Ф.И.О., подпись и печать врача, проводившего медицинский осмотр

8. Патогенді стафилококты тасымалдауға зерттеу нәтижесі
Результат исследования на носительство патогенного стафилококка

Күні Дата	Дәрігердің қорытындысы Заключение врача	Тексеру жүргізген дәрігердің Т.А.Ә., қолы және ұйымның мөрі Ф.И.О., подпись врача, проводившего обследование и печать организации
		ЖШС «Али-Мед» медициналық орталығы» Бактериология зертханасы ТАЖ Анализ № 487 күні 18.01.20 зерттегенде Қорытынды Бактерия отр Дәрігердің қолы

8. Патогенді стафилококты тасымалдауға зерттеу нәтижесі
Результат исследования на носительство патогенного стафилококка

Күні Дата	Дәрігердің қорытындысы Заключение врача	Тексеру жүргізген дәрігердің Т.А.Ә., қолы және ұйымның мөрі Ф.И.О., подпись врача, проводившего обследование и печать организации

9. Гельминт жұмыртқаларына зерттеу нәтижесі
Результат исследования на яйца гельминтов

Күні Дата	Дәрігердің қорытындысы Заключение врача	Тексеру жүргізген дәрігердің Т.А.Ә., қолы және ұйымның мөрі Ф.И.О., подпись врача, проводившего обследование и печать организации
		АНАЛИЗ КАЛА НА ЯЙЦА ГЛИСТ
16.09	НЕ НАЙДЕНЫ	20

9. Гельминт жұмыртқаларына зерттеу нәтижесі
Результат исследования на яйца гельминтов

Күні Дата	Дәрігердің қорытындысы Заключение врача	Тексеру жүргізген дәрігердің Т.А.Ә., қолы және ұйымның мөрі Ф.И.О., подпись врача, проводившего обследование и печать организации

10. Бактериологиялық зерттеу нәтижесі
Результат бактериологического исследования

Күні Дата	Дәрігердің қорытындысы Заключение врача	Тексеру жүргізген дәрігердің Т.А.Ә., қолы және ұйымның мөрі Ф.И.О., подпись врача, проводившего обследование и печать организации

ЖШС «Али-Мед» медициналық орталығы»
Бактериология зертханасы
ТАЖ
Анализ № 366 күні 18.02.20
зерттегенде
Қорытынды Кенш. гр отр
Дәрігердің қолы

10. Бактериологиялық зерттеу нәтижесі
Результат бактериологического исследования

Күні Дата	Дәрігердің қорытындысы Заключение врача	Тексеру жүргізген дәрігердің Т.А.Ә., қолы және ұйымның мөрі Ф.И.О., подпись врача, проводившего обследование и печать организации

10. Бактериологиялық зерттеу нәтижесі
Результат бактериологического исследования

Күні Дата	Дәрігердің қорытындысы Заключение врача	Тексеру жүргізген дәрігердің Т.А.Ә., қолы және ұйымның мөрі Ф.И.О., подпись врача, проводившего обследование и печать организации

ЖЕКЕ МЕДИЦИНАЛЫҚ КІТАПША
ЛИЧНАЯ МЕДИЦИНСКАЯ КНИЖКА

11. Вирустық гепатиттер, АИТВ маркерлеріне зерттеу нәтижесі
Результат обследования на маркеры вирусных гепатитов, ВИЧ

Күні Дата	Дәрігердің қорытындысы Заключение врача	Тексеру жүргізген дәрігердің Т.А.Ә., қолы және ұйымның мөрі Ф.И.О., подпись врача, проводившего обследование и печать организации

ЖЕКЕ МЕДИЦИНАЛЫҚ КІТАПША
ЛИЧНАЯ МЕДИЦИНСКАЯ КНИЖКА

12. Қазақстан Республикасының халықтың санитариялық-эпидемиологиялық салауаттылығы саласындағы нормативтік құқықтық актілерді және гигиеналық нормативтерді білуін аттестаттау туралы белгі
Отметка об аттестации на знание нормативных правовых актов Республики Казахстан в сфере санитарно-эпидемиологического благополучия населения и гигиенических нормативов

Күні Дата	Аттестаттау туралы белгі Отметка об аттестации	Оқыту мен аттестаттауды өткізген ұйым басшысының Т.А.Ә., қолы, мөр Ф.И.О., подпись руководителя организации, проводившего обучение и аттестацию, печать
		ЖШС «Алтын Мерей медицина орталығы. Тараз қ. Жамбыл даңғылы 159. гигиеналық оқытуды бағдарламасы бойынша өтті және аттестаттады. «18» 01 2022 ж. гигиенист-эпидемиолог (қолы)

• ЖЕКЕ МЕДИЦИНАЛЫҚ КІТАПША • ЛИЧНАЯ МЕДИЦИНСКАЯ КНИЖКА •

12. Қазақстан Республикасының халықтың санитариялық-эпидемиологиялық салауаттылығы саласындағы нормативтік құқықтық актілерді және гигиеналық нормативтерді білуін аттестаттау туралы белгі
Отметка об аттестации на знание нормативных правовых актов Республики Казахстан в сфере санитарно-эпидемиологического благополучия населения и гигиенических нормативов

Күні Дата	Аттестаттау туралы белгі Отметка об аттестации	Оқыту мен аттестаттауды өткізген ұйым басшысының Т.А.Ә., қолы, мөр Ф.И.О., подпись руководителя организации, проводившего обучение и аттестацию, печать

• ЖЕКЕ МЕДИЦИНАЛЫҚ КІТАПША • ЛИЧНАЯ МЕДИЦИНСКАЯ КНИЖКА •

13. Жұмыс істеуге рұқсат
Допуск к работе

Күні Дата	Жұмыс істеуге рұқсат _____ «_____» _____ жылы күні айы Допуск к работе «_____» _____ дата месяц год	Денсаулық сақтау субъектілерінің жауапты маманының Т.А.Ә., қолы, мөр Ф.И.О., подпись ответственного специалиста субъектов здравоохранения, печать

«АРИ-МЕД»
МЕДИЦИНАЛЫҚ ОРТАЛЫҒЫ
МЕДИЦИНАЛЫҚ ТЕКСЕРУДЕН ӨТТІ
ЖҰМЫСҚА ЖІБЕРІЛДІ
Дата 17 января 2021
Кім Ондасынова

13. Жұмыс істеуге рұқсат
Допуск к работе

Күні Дата	Жұмыс істеуге рұқсат _____ «_____» _____ жылы күні айы Допуск к работе «_____» _____ дата месяц год	Денсаулық сақтау субъектілерінің жауапты маманының Т.А.Ә., қолы, мөр Ф.И.О., подпись ответственного специалиста субъектов здравоохранения, печать

Формат А4
Пішін

		Нысанның БҚСЖ бойынша коды Код формы по ОКУД_____ КҰЖЖ бойынша ұйым коды Код организации по ОКПО _____
«ҚР ҰЭМ тұтынушылардың құқықтарын қорғау Комитеті Жамбыл облысы тұтынушылардың құқықтарын қорғау департаментінің Байзақ аудандық тұтынушылардың құқықтарын қорғау басқармасы» РММ-і		Қазақстан Республикасының Денсаулық сақтау министрінің 20_____жылғы «___»_____ № ____ бұйрығымен бекітілген 199/е нысанды медициналық құжаттама
РГУ «Байзакское районное управление по защите прав потребителей департамента Жамбылской области по защите прав потребителей Комитета по защите прав потребителей МНЭ РК»		Медицинская документация Форма 199/у Утверждена приказом Министра здравоохранения Республики Казахстан «____»_____20 года №_____

Санитариялық-эпидемиологиялық қорытынды
Санитарно-эпидемиологическое заключение

№ __21_____

« 30 » наурыз 2015 ж. (г.)

1.Санитариялық-эпидемиологиялық сараптау (Санитарно-эпидемиологическая экспертиза) Байзақ ауданы, Бурыл ауылы, Қонаев көшесі, № 44 мекен-жайдағы «Жасар» жеке кәсіпкерімен жалға алынған азық-түліктер, көкөніс, жемістер сақтау қоймасы
(пайдалануға берілетін немесе қайта жаңартылған нысандардың, жобалық құжаттардың, тіршілік ортасы факторларының, шаруашылық және басқа жұмыстардың, өнімнің, қызметтердің, көліктердің және т.б. атауы)
_____
(полное наименование объекта, отвод земельного участка под строительство, проектной документации, реконструкции или вводимого в эксплуатацию, факторов среды обитания, хозяйственной и иной деятельности,работ, продукции, услуг, транспорт и т.д.)
Жүргізілді (Проведена) «Жасар» жеке кәсіпкерінің 27.03.2015 жылғы өтініші бойынша, кіріс № 109 27.03.2015 ж.
өтініш, ұйғарым, қаулы бойынша, жоспарлы және басқа да түрде (күні, нөмірі)
_____
по обращению, предписанию, постановлению, плановая и другие (дата, номер)
2.Тапсырыс (өтініш) беруші (Заказчик (заявитель) «Жасар» жеке кәсіпкері, Тараз қаласы, 11 мөлтек ауданы, 27 үй, 65 пәтер, тел. 8 7713351692, Анаркулова Р.А.
Шаруашылық жүргізуші субъектінің толық атауы, мекен-жайы, телефоны, жетекшісінің Т.А.Ә.А.
(полное наименование хозяйствующего субъекта (принадлежность) , адрес/месторасположение объекта, телефон, Ф.И.О. руководителя)
3.Санитариялық-эпидемиологиялық сараптау жүргізілетін нысанның қолданылу аумағы көкөністер, жемістер, азық-түліктерді сақтау, Байзақ ауданы, Бурыл ауылы, Қонаев көшесі, № 44
(Область применения объекта санитарно-эпидемиологической экспертизы)
сала, қайраткерлік ортасы, орналаскан орны, мекен-жайы
көкөністер, жемістер, азық-түліктерді сақтау
(вид деятельность)
4.Жобалар, материалдар дайындалды (Проекты, материалы разработаны (подготовлены)) техникалық паспорт дайындалған
5.Ұсынылған құжаттар (Представленные документы) техникалық паспорттың, уақытша өтеулі жер пайдалану құқығын беретін актінің көшірмесі, жарық деңгейін, метеофакторларды өлшеудің 27.03.2015 ж. № 97-102 хаттамалары, 30.03.2015 жылғы санитарлық-эпидемиологиялық зерттеп-қарау актісі
6.Өнімнің үлгілері ұсынылды (Представлены образцы продукции) талап етілмейді_____

7.Басқа ұйымдардың сараптау қорытындысы (егер болса) (Экспертное заключение других организации (если имеются)) ұсынылған жоқ

Қорытынды берген ұйымның атауы (наименование организации выдавшей заключение)

8.Сараптама жүргізілетін нысанның толық санитариялық-гигиеналық сипаттамасы мен оған берілетін баға (қызметке, үрдіске, жағдайға, технологияға, өндіріске, өнімге) (Полная санитарно-гигиеническая характеристика и оценка объекта экспертизы (услуг, процессов, условий, технологий, производств, продукции)) Байзақ аудандық тұтынушылардың құқықтарын қорғау басқармасының кіріс № 109 27.03.2015 жылғы келіп түскен өтініш негізінде карап анықтағаны:

Байзақ ауданы, Бурыл ауылы, Қонаев көшесі, № 44 мекен-жайдағы қоймалар жеке кәсіпкер Ордабаев Ербол Калиевичтің жеке меншігіне жатады. 05.02.2015 жылғы келісім-шарт бойынша 31.12.2015 жылға дейін жеке кәсіпкер «Жасар» жалға алған. Меншік құқығын беретін құжаттарға (уақытша өтеулі жер пайдалану құқығын беретін акті, техникалық паспорт) сәйкес қоймалар азық-түліктерді, көкөністер мен жемістерді сақтау үшін арналған. Қоймалардың ауласы толығымен қоршалған. Аулаға кіру жолы абаттандырылған. Аулада қоймадан 25 метр қашықтықта әжетхана мен қоқыс жинау контейнері орналастырылған, олардың санитариялық жағдайы қанағаттандырарлық.

Екі қойма бір ғимаратта орналасқан, бірақ оларға кіру есіктері бөлек, қоймалардың аланы азық-түліктер үшін 139,70, көкөністер мен жемістер үшін 146,4м^2 құрайды, қабырғалары әктелген, едендері бетондалған. Азық-түліктерді сақтау үшін сөрелер қойылған, олардың сыртқы қабырғалардан арақашықтығы 0,5м, еденнен биіктігі 0,3м. Көкөністер мен жемістерді сақтау үшін поддондар бар. Көкөністер мен жемістер сақтайтын қоймада табиғи жарық қарастырылмаған, тек жасанды жарық көзі бар, ал азық-түлік қоймасында табиғи және жасанды қорғаныш плафоны бар жарық көздері қарастырылған. Қоймаларда желдету ауа сорып шығаратын жүйе арқылы қарастырылған, сумен қамтамасыз ету үшін аулада тұтікше құдық қарастырылған, оның жан-жағы бетондалған және су ағары бар, кәріз, жылу жүйесі қарастырылмаған. Ауа температурасының деңгейін қадағалау үшін 2 қоймада да термометрлер, ылғалдылығын қадағалау үшін психорометр ілініп қойылған. Азық-түліктер, көкөністер мен жемістерді түсіріп-тиеу механикаландырылмаған, тасымалдау үшін арнайы тачкалармен қамтамасыз етілген, сонымен катар күректер, айырлары бар. Азық-түліктер, көкөністер мен жемістерді тасымалдау үшін маркасы ГАЗ 2705 24 тіркеу нөмірі Н 674 НУМ автотранспорт бөлінген, оған Тараз қалалық тұтынушылардың құқықтарын қорғау басқармасымен 30.01.2015 жылы № 83 санитарнялық-эпидемиологиялық қорытынды берілген. Автомашина Тараз каласының көлік жуу орындарында жуылады.

Жұмысшылар үшін тұрмыс бөлмесі бар, оның аланы 38,70м^2. Бөлменің қабырғалары әктелген, еденінің жабыны ағаштан, бөлмеде жөндеу жұмысы жүргізілген, табиғи және жасанды жарық көздері қарастырылған. Жылу электрлі пеш арқылы қамтамасыз етіледі. Бөлмеге колжуғыш қойылған. Бөлмелерде жуу-жинау жүргізу үшін арнайы заттармен қамтамасыз етілген, олар арнайы орында сақталады. Қоймада екі адам жұмыс істейді, олар арнайы киіммен қамтамасыз етілген, медициналық тексеруден, гигиеналық оқытылудан өткен.

9.Құрылыс салуға бөлінген жер учаскесінің, қайта жаңартылатын нысанның сипаттамасы (өлшемдері, ауданы, топырағының түрі, учаскенің бұрын пайдаланылуы, жерасты суларының тұру биіктігі, батпақтану, желдің басымды бағыттары, санитариялық-қорғау аумағының өлшемдері, сумен, канализациямен, жылумен қамтамасыз ету мүмкіндігі және қоршаған орта мен халық денсаулығына тигізер әсері, дүние тараптары бойынша бағыты)

(Характеристика земельного участка под строительство, объекта реконструкции (размеры, площади, вид грунта, использование участка в прошлом, высота стояния грунтовых вод, наличие заболоченности, господствующие направления ветров, размеры санитарно-защитной зоны, возможность водоснабжения, канализования, теплоснабжения и влияния на окружающую среду и здоровью населения, ориентация по сторонам света))

10.Зертханалық және зертханалық-аспаптық зерттеулер мен сынақтардың хаттамалары, сонымен катар бас жоспардың, сызбалардың, суреттердің көшірмелері (Протоколы лабораторных и лабораторно-инструментальных исследований и испытаний, а также выкопировки из генеральных планов, чертежей, фото) жарық деңгейін, метеофакторларды өлшеудің 27.03.2015 ж. № 97-102 хаттамалары, зерттеулердің нәтижелері ҚР Үкіметінің 2011 жылғы 30 желтоқсандағы № 1665 Қаулысымен бекітілген санитариялық қағидалардың талаптарына сай

Санитариялық-эпидемиологиялық қорытынды

Санитарно-эпидемиологическое заключение

Байзақ ауданы, Бурыл ауылы, Конаев көшесі, № 44 мекен-жайдағы «Жасар» жеке кәсіпкерімен жалға алынған азық-түліктер, көкөніс, жемістер сақтау қоймасы

(нысанның, шаруашылық жүргізуші субъектінің (керек-жарақ) пайдалануға берілетін немесе қайта жаңартылған нысандардың, жобалық құжаттардың, тіршілік ортасы факторларының, шаруашылық және басқа жұмыстардың, өнімнің, қызметтердің, автокөліктердің және т.б. толық атауы)

_____

(полное наименование объекта, хозяйствующего субъекта (принадлежность), отвод земельного участка под строительство, проектной документации, реконструкции или вводимого в эксплуатацию, факторов среды обитания, хозяйственной и иной деятельности,работ, продукции, услуг, автотранспорта и т.д.)

_____санитариялық-эпидемиологиялық сараптама негізінде

на основании санитарно-эпидемиологической экспертизы)

Санитариялық ережелер мен гигиеналық нормативтерге ҚР Үкіметінің 17.01.2012 ж. № 88 Қаулысымен бекітілген «Азық-түліктерді көтерме және бөлшек саудада сату объектілеріне қойылатын санитариялық-эпидемиологиялық талаптар», ҚР Үкіметінің 30.12.2011 ж. № 1665 Қаулысымен бекітілген «Қоғамдық тамақтану объектілеріне қойылатын санитариялық-эпидемиологиялық талаптар» санитариялық қағидаларға, Кедендік одақтың комиссиясының 09.12.2011 ж. № 880 шешімімен бекітілген «Азық-түліктердің қауіпсіздігі туралы» Кедендік одақтың ТР ТС 021/2011 техникалық регламентіне сай

(санитарным павилам и гигиеническим нормативам)

сай немесе сай еместігін көрсетіңіз (соответствует или не соответствует)

(нужное подчеркнуть)

_____

(указать

Ұсыныстар (Предложения):

«Халық денсаулығы және денсаулық сақтау жүйесі туралы» Қазақстан Республикасы Кодекстың негізінде осы санитариялық-эпидемиологиялық ұйғарымның міндетті түрде күші бар

На основании Кодекса Республики Казахстан 18 сентября 2009 года «О здоровье народа и системе здравоохранения» № 193-IV ЗРК настоящее санитарно-эпидемиологическое заключение имеет обязательную силу

Мөр орны
Место печати

Байзақ ауданының Мемлекеттік
санитариялық Бас дәрігері (орынбасары) _____ Төлепбергенов А.Б.

тегі, аты, әкесінің аты, қолы қолы

(Главный государственный санитарный врач Байзакского района)

(заместитель)) _____

(фамилия, имя, отчество, подпись)

Қорытынды 2 данада орындалды
Орындаған: Әшімова Г.Т.
Тел. 8 (726-37) 2- 21-23

Формат А4
Пішін

		Нысаннын БҚСЖ бойынша коды Код формы по ОКУД_____ КҰЖЖ бойынша ұйым коды Код организации по ОКПО _____
Қазақстан Республикасы Денсаулық сақтау министрлігі Министерство здравоохранения Республики Казахстан	Тараз қалалық тұтынушылардың құқықтарын қорғау бақармасы	Қазақстан Республикасынын Денсаулық сақтау министрінін 20_____жылғы «___»_____ № _____ бұйрығымен бекітілген 199/е нысанды медициналық құжаттама
Санитариялық-эпидемиологиялық қызметтін мемлекеттік органынын атауы Наименование государственного органа санитарно-эпидемиологической службы		Медицинская документация Форма 199/у Утверждена приказом Министра здравоохранения Республики Казахстан «____»_____20 года №_____

Санитариялық-эпидемиологиялық қорытынды
Санитарно-эпидемиологическое заключение

№ 83

«30» қантар 2015ж. (г.)

1.Санитариялық-эпидемиологиялық сараптау (Санитарно-эпидемиологическая экспертиза)

Автокөлік маркасы Газ 2705 24 мемлекеттік номері Н 674 HVM тағам өнімдерің тасымалдауға арналған.

(пайдалануға берілетін немесе қайта жаңартылған нысандардың, жобалық құжаттардың, тіршілік ортасы факторларының, шаруашылық және басқа жұмыстардың, өнімнің, қызметтердің, көліктердің және т.б. атауы)(полное наименование объекта, отвод земельного участка под строительство, проектной документации, реконструкции или вводимого в эксплуатацию, факторов среды обитания, хозяйственной и иной деятельности,работ, продукции, услуг, транспорт и т.д.)

Жүргізілді (Проведена) 26.01.2015ж. кіріс № 359 өтініш бойынша

өтініш, ұйғарым, қаулы бойынша, жоспарлы және басқа да түрде (күні, нөмірі) по обращению, предписанию, постановлению, плановая и другие (дата, номер)

2.Тапсырыс (өтініш) беруші (Заказчик (заявитель)

Тараз қаласы Жансая мөлтек ауданы 27 /65

Жеке кәсіпкер Р.А. Анаркулова, СТН 741109402785.

Шаруашылық жүргізуші субъектінің толық атауы, мекен-жайы, телефоны, жетекшісінің Т.А.Ә.А.(полное наименование хоз. субъекта (принадлежность), адрес/место расположение объекта, телефон, Ф.И.О. руководителя)

3.Санитариялық-эпидемиологиялық сараптау жүргізілетін нысанның қолданылу аумағы (Область применения объекта санитарно- эпидемиологической экспертизы)

Автокөлік маркасы Газ 2705 24 мемлекеттік номері Н 674 HVM тағам өнімдерің тасымалдауға арналған.

сала, қайраткерлік ортасы, орналасқан орны, мекен-жайы

сауда- саттық

(вид деятельность)

4.Жобалар, материалдар дайындалды (Проекты, материалы разработаны (подготовлены)

5.Ұсынылған құжаттар (Представленные документы) автокөліктің тех. құжаты.

6.Өнімнің үлгілері ұсынылды (Представлены образцы продукции) талап етілмейді

7.Басқа ұйымдардың сараптау қорытындысы (егер болса) (Экспертное заключение других организации (если имеются)) жоқ

Қорытынды берген ұйымның атауы (наименование организации выдавшей заключение)

8.Сараптама жүргізілетін нысанның толық санитариялық-гигиеналық сипаттамасы мен оған берілетін баға (қызметке, үрдіске, жағдайға, технологияға, өндіріске, өнімге) (Полная санитарно-гигиеническая характеристика и оценка объекта экспертизы (услуг, процессов, условий, технологий, производств, продукции)

Автокөліктің маркасы Газ 2705 24 мемлекеттік номері 674 HVM 2001 жылы шығарылған, түсі ақ, арнайы тағам өнімдерін тасымалдауға арналған. Автокөліктің санитарлық жағдайы қанағаттанарлық. Ішкі беті жууға және

залалсыздандыруға болатын гигиеналық жабумен қапталған. Автокөліктер санитарлық өңдеу орталық су құбыры мен канализацияға, ыстық сумен қамтамасыз ету жүйесіне қосылған арнайы автокөлік жуу алаңында қарастырылған. Жүргізуші экспедиторы, медициналық қараудан өткізілген санитарлық кітапшасы ұсынылды. Жүргізушіде - санитарлық киімі бар.

9.Құрылыс салуға бөлінген жер учаскесінің, қайта жаңартылатын нысанның сипаттамасы (өлшемдері, ауданы, топырағының түрі, учаскенің бұрын пайдаланылуы, жерасты суларының тұру биіктігі, батпақтану, желдің басымды бағыттары, санитариялық-қорғау аумағының өлшемдері, сумен, канализациямен, жылумен қамтамасыз ету мүмкіндігі және қоршаған орта мен халық денсаулығына тигізер әсері, дүние тараптары бойынша бағыты)

(Характеристика земельного участка под строительство, объекта реконструкции (размеры, площади, вид грунта, использование участка в прошлом, высота стояния грунтовых вод, наличие заболоченности, господствующие направления ветров, размеры санитарно-защитной зоны, возможность водоснабжения, канализования, теплоснабжения и влияния на окружающую среду и здоровью населения, ориентация по сторонам света)_____

10.Зертханалық және зертханалық-аспаптық зерттеулер мен сынақтардың хаттамалары, сонымен қатар бас жоспардың, сызбалардың, суреттердің көшірмелері (Протоколы лабораторных и лабораторно-инструментальных исследований и испытаний, а также выкопировки из генеральных планов, чертежей, фото)_

Санитарлық-эпидемиологиялық қорытынды
Санитарно-эпидемиологическое заключение

Автокөлік маркасы Газ 2705 24 мемлекеттік номері Н 674 НVМ

(нысанның, шаруашылық жүргізуші субъектінің (керек-жарақ) пайдалануға берілетін немесе қайта жаңартылған нысандардың, жобалық құжаттардың, тіршілік ортасы факторларының, шаруашылық және басқа жұмыстардың, өнімнің, қызметтердің, автокөліктердің және т.б. толық атауы)_____

(полное наименование объекта, хозяйствующегосубъета (принадлежность) , отвод земельного участка под строительство, проектной документации, реконструкции или вводимого в эксплуатацию, факторов среды обитания, хозяйственной и иной деятельности,работ, продукции, услуг, автотранспорта и т.д.)санитариялық-эпид-лық сараптама негізінде на основании санитарно-эпидемиологической экспертизы

Қазакстан Республикасы Үкіметінің 18.07.2011ж. «Автомобиль көлігімен жүктерді тасымалдау ережесін бекіту туралы» №826 қаулысы ережелеріне,Қазакстан Республикасы Үкіметінің 2012 жылғы 17 қантардығы № 88 Қаулысымен бекітілген «Көтерме және бөлшек тағам өнімдерін сату нысандарына қойылатын санитарлық-эпидемиологиялық талаптарына» санитарлық қағидаларына сай

Санитариялық ережелер мен гигиеналық нормативтерге (санитарным павилам и гигиеническим нормативам) сай немесе сай еместігін көрсетіңіз (соответствует или не соответствует)
(нужное подчеркнуть)
(указать)

Ұсыныстар (Предложения):

«Халық денсаулығы және денсаулық сақтау жүйесі туралы» Қазақстан Республикасы Кодекстың негізінде осы санитариялық-эпидемиологиялық ұйғарымның міндетті түрде күші бар

На основании Кодекса Республики Казахстан 18 сентября 2009 года «О здоровье народа и системе здравоохранения» № 193-IV ЗРК настоящее санитарно-эпидемиологическое заключение имеет обязательную силу

Мөр орны Мемлекеттік санитариялық Бас дәрігері
(Главный государственный санитарный врач)
(орынбасары (заместитель) _____ Т.О. Копелбек
Место печати тегі, аты, әкесінің аты, қолы
(фамилия, имя, отчество, подпись)

Орындаушы: Н.Б. Кожашова

КӨЛІК ҚҰРАЛЫНЫҢ ТІРКЕЛУ КУӘЛІГІ
СВИДЕТЕЛЬСТВО О РЕГИСТРАЦИИ ТС
CERTIFICAT D'IMMATRICULATION

Иесі/Владелец	Анаркулова/Anarkulova	C
	Роза Абдешовна/Roza	
Тіркеу №/Регистрационный №	H674HVM	A
Маркасы, үлгісі/Марка,модель	Газ 2705 24/Gaz 2705 24	D
Шығарылған жылы/Год выпуска ТС	2001	B
Көлік санаты/Категория ТС(A,B,C,D,E)	B	
Двигатель № 10051972 Шасси №	257050010214044	
Шанақ №/Кузов №	27050010028737	E
Түсі/Цвет	Белый	
Двигатель қуаты/Мощность двигателя,кВт/лс	70/95	
Рұқсатты ең ауыр салмағы/Разрешенная max масса,kg	3500	F
Жүксіз салмағы/Масса без нагрузки,kg	2090	G

НА № 00102635

ҚАЗАҚСТАН РЕСПУБЛИКАСЫ (KZ) **РЕСПУБЛИКА КАЗАХСТАН**

Иесі/Владелец	**Анаркулова/Anarkulova** С **Роза Абдешовна/Roza**
Облыс/Область	**Жамбылская Область**
Аудан/Район	**Заводской**
Елді мекен/Нас. пункт	**Тараз/Taraz**
Көше/Улица	**11м-Н**
Үй/Дом	**27** Пәтер/Кв **65**
Айырықша белгілер/Особые отметки	**ТУП AW00105153 СС БТ-000847955 ОТ 22.05.07;УСТ.ГБО ФУРГОН**
МАИ мекемесі/Выдано ГАИ	

М.О./М.П. **29** **Мая** **2007 ж/г**

НА № 00102635

УАҚЫТША (ҰЗАҚ МЕРЗІМДІ,
ҚЫСҚА МЕРЗІМДІ) ӨТЕУЛІ ЖЕР ПАЙДАЛАНУ
(ЖАЛҒА АЛУ) ҚҰҚЫҒЫН БЕРЕТІН

АКТ

НА ПРАВО ВРЕМЕННОГО ВОЗМЕЗДНОГО
(ДОЛГОСРОЧНОГО , КРАТКОСРОЧНОГО)
ЗЕМЛЕПОЛЬЗОВАНИЯ (АРЕНДЫ)

№ 76070

Жер учаскесінің кадастрлық нөмері: **06-087-020-629**
Меншік иесі: **Ордабаев Ербол Калиевич, Жамбыл обл., Тараз қ., Қазыбек би кошесі, №49 үй, №20 пәтер**
Жер учаскесіне уақытша өтеулі жер пайдалану (жалға алу) құқығы 10 жыл мерзімге
Жер учаскесінің алаңы: **0,4125 га**
Жер учаскесін нысаналы тағайындау: **орталық қоймаға қызмет көрсету үшін**
Жер учаскесін пайдаланудағы шектеулер мен ауыртпалықтар: **жоқ**
Жер учаскесінің бөлінуі: **бөлінбейді**
Актінің берілу негізі: **Бурыл ауылдық округі Әкімінің 2003 жылғы 27 қарашадағы № 89 шешімі**

Кадастровый номер земельного участка: **06-087-020-629**
Собственник: **Ордабаев Ербол Калиевич, Жамбылская обл., г. Тараз, ул. Казыбек би, дом №49, квартира №20**
Право временного возмездного землепользования (аренды) на земельный участок сроком 10 лет
Площадь земельного участка: **0,4125 га**
Целевое назначение земельного участка: **для обслуживания центрального склада**
Ограничения в использовании и обременения земельного участка: **нет**
Делимость земельного участка: **неделимый**
Основание выдачи акта: **Решение Акима Бурылского сельского округа от 27 ноября 2003 года № 89**

6275

"Қазақстан Республикасы Әділет Министрлігінің тіркеу қызметі комитетінің Жамбыл облысы бойынша жылжымайтын мүлік жөніндегі орталығы" Республикалық Мемлкекеттік кәсіпорны

Республиканское государственное предприятие "Центр по недвижимости Комитета регистрационной службы Министерства юстиции Республики Казахстан по Жамбылской области

Тіркелінетін жылжымайтын мүлік нысандарына (көп қабатты үй, офис өндірістік, сауда нысандары және т.б.) берілген

ТЕХНИКАЛЫҚ ТӨЛҚҰЖАТ / ТЕХНИЧЕСКИЙ ПАСПОРТ(Ф-2)

на регистрируемые объекты недвижимости (многоквартирные жилые дома, офисы, промышленные, торговые объекты и т.п.)

1. Қазақстан Республикасы / Республика Казахстан
2. Облысы / Область Жамбыл / Жамбылская
3. Қаласы / Город (поселок, населенный пункт) с. Бурол.
4. Қаладағы аудан / Район в городе Байзакский
5. Кадастрлық нөмір / Кадастровый номер 06:087:020:629
6. Көшесі / Улица Конаева
7. Үй нөмірі / Номер дома 44
8. Инвентарлық нөмір / Инвентарный номер
Қор категориясы / Категория фонда

ЖАЛПЫ МӘЛІМЕТТЕР / ОБЩИЕ СВЕДЕНИЯ

1. Литер	А	8. Тұрғын емес бөлмелерінің алаңы/ Площадь нежилых помещений, м²	
2. Қабат саны / Число этажей	I		
3. Салынған алаңы / Площадь застройки, м²	97.5	9. Пәтер саны / Число квартир	
		10. Бөлме саны / Число помещений	4
4. Құрылыс көлемі / Объем здания, м³	322	11. Қабырғаларының материалы / Материал стен	саман
5. Жалпы алаңы / Общая площадь, м²	68.10		
6. Балкондар алаңы / Площадь балконов		12. Салынған жылы / Год постройки	
7. Тұрғындық алаңы / жилая площадь, м²		13. Ескіріп тозу / Физический износ, %	

Төлқұжаттың түзілген күні "____"_____200__жылы

Паспорт составлен по состоянию на "30" марта 2007 год

"Жамбыл облысы бойынша жылжымайтын мүлік жөніндегі орталығы" РМК директоры:
Директор РГП "Центр по недвижимости по Жамбылской области"

БАЙЗАҚ АУДАНДЫҚ ФИЛИАЛЫ

М.П. / М.О.

_____ қолы/подпись

МЕНШІК ИЕСІ ТУРАЛЫ МӘЛІМЕТ
СВЕДЕНИЕ О СОБСТВЕННИКЕ

1. Кадастрлық нөмірі
   Кадастровый номер

2. Жылжымайтын мүліктің мекен-жайы с. Бурлин
   Адрес объекта недвижимости
   ул. Кошаева д 44

3. Меншік иесі
   Собственник (и)
   Ордабаев Ербол Капиевич 04.05.1955 г

4. Құқық орнықтырушы құжаттар
   Основания возникновения права
   регистрац. удостоверение № 93 от 25.12.1997 г

5. Тіркелген күні
   Дата регистрации

БАЙЗАҚ АУДАНДЫҚ ФИЛИАЛЫ

М.П. М.О.

қолы/подпись

Отп. в ТОО ЖИЦ "Сенім" т.:43-32-84. Зак. №2075-50000

ЖЕР УЧАСКЕСІНҢ ЭКСПЛИКАЦИЯСЫ М²
ЭКСПЛИКАЦИЯ ЗЕМЕЛЬНОГО УЧАСТКА М²

ері болу құжаты бойынша/ землеотводным документам	Іс жүзінде/ по фактическому использованию	Соғылған алаңы/застроенная площадь			Соғылмаған алаңы/ Незастроенная площадь		
		Барлығы/всего	Негізгі құрылыс/ Под основными строениями	Қосалқы құрылыс/ под прочими постройками и сооружениями	Асфальттенген/ асфальтированные покрытия	Баскада төсеніштер/ прочие замощения	Жер/ грунт
1	2	3	4	5	6	7	8
	0,4125 га	2088.15	2058,25	29.90			

Жабдықталған алаңдар/ оборудованные площадки				Құрылыстан бос алаңдар/ незастроенная площадь					
				Отырғызылған көгеріштер/ Зеленые насаждения					
				Соның ішінде/ в том числе					
Барлығы всего	Спорттық спортивные	Балалар үшін Детские	Шаруашылық Хозяйств-е	Барлығы Всего	Ағашты көгалдар/ Газоны с деревьями	Баубақша/ Плодовый сад	Көгалдар, гүлді гүлзалар/ Газоны цветочн. клумбы	Бақша/огород	Басқалар Прочие
9	10	11	12	13	14	15	16	17	18

Негізгі құрылыстар мен жанама құрылыстардың техникалық сипаттамасы
Назначение и характеристика основных и служебных строений, холодных пристроек, подвалов, дворовых сооружений, замощений

Жостар бойынша литер/ литер по плану	Аталуы/ назначение	Алаңы/ Площадь, м²	Көлемі/ объем м³	Тозу Износ %	Конструкциялық элементтердің сипаттамасы/ описание конструктивных элементов					
					№ Іргетас/ фундамент	Қабырғасы/ стены	Төбесі/ перекрытия	Шатыры/ крыша	Едені/ полы	Есік, терезе/ окна, двери
1	2	3	4	5	6	7	8	9	10	11
А	Адм здание	97.50	322		бутов	сапон	дерев	шифер	дощат	2гл.фан
А'	Пристройка	49.60	151		бутов	каркасный	дерев	шифер	дощат	2гл фан
А1	Веран. пристр.	9.70	27		бутов	каркасный	дерев	шифер	дощат	1гл проб
Б	Склад	80.60	278		желез	желез панели	желез	совмещ	бетон	2гл метал
В	Центр. склад	792.50	3963		желез	желез панели	желез	совмещ	бетон	2гл метал
Г	Погреб	735.15			бутов	бут. камень	желез	совмещ	бетон	метал
Г1	Погреб	57.0	2827		бутов	бут. камень	желез	совмещ	бетон	метал
Г2	Погреб	64.60			бутов	бут. камень	желез	совмещ	бетон	метал
Г3	Погреб	91.70	459			панели	желез	метал	бетон	метал
Д	Часовой дом	79.90	248			камень	дерев	метал	бетон	2гл проб
Е	Навес	29.90	105					шифер		
	Баскалар									

Станова К.М.
(подпись)
10 2007 г.

ҚАБАТТЫҢ ЖОСПАРЫ
ПОЭТАЖНЫЙ ПЛАН

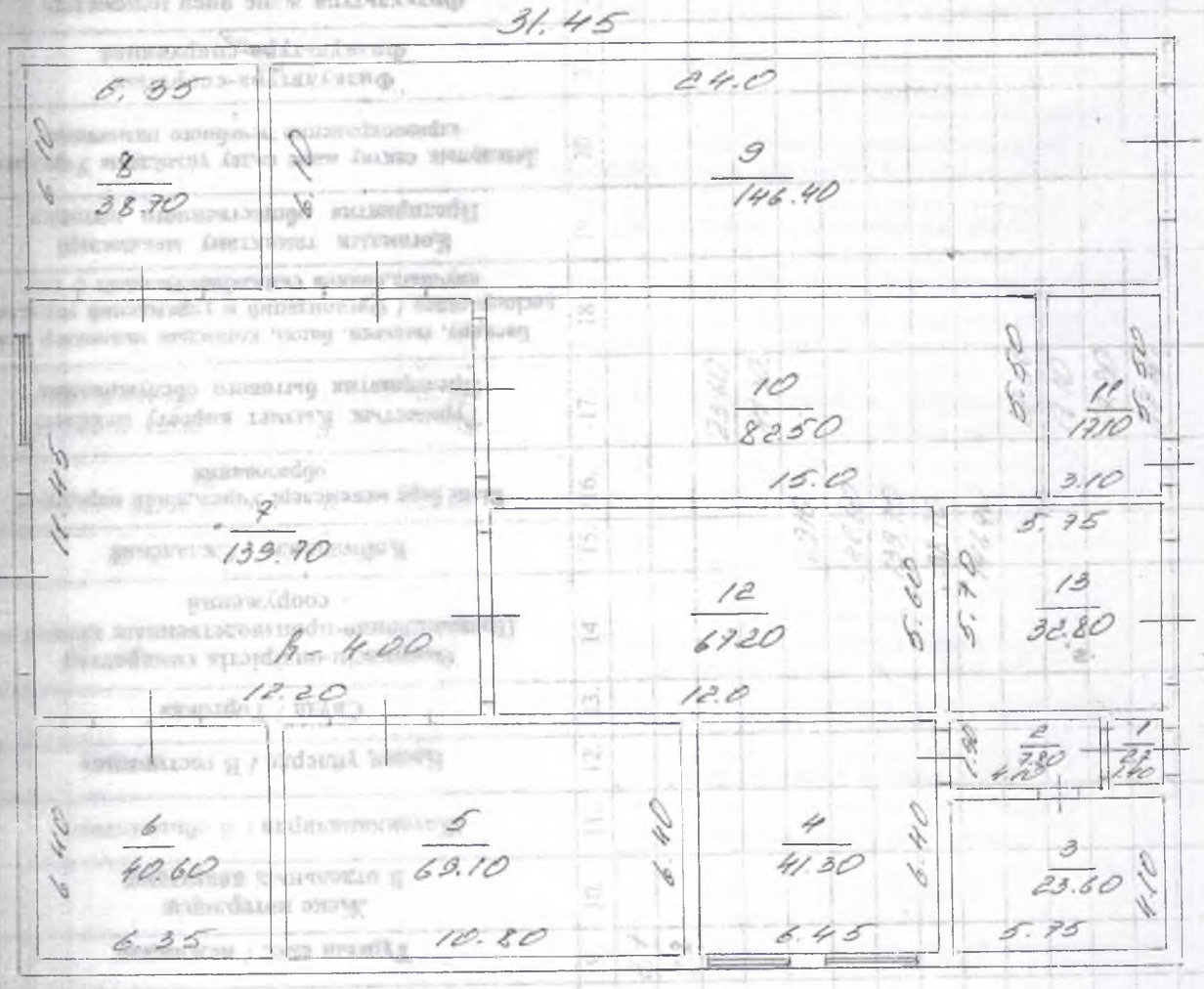

Лит. В
Н- 5.00

			Тут: № Инв. №
№1 парак/ Лист №1	лит. В кабаттың жоспары Поэтажный план на строение лит. В		Масштаб 1:200
Мерзімі Дата	Орындаушы / Исполнитель	Т.А.Ж./Ф.И.О.	Қолы/ Подпись
30.10.07	Маман	Дастанбек	
	Бөлім бастығы	Кореньтаева	

Отп. в ТОО ЖИЦ "Сенім" т.43-32-84 Зак. №2125-50000

ЭКСПЛИКАЦИЯ К ПЛАНУ ОБЪЕКТА НЕДВИЖИМОГО ИМУЩЕСТВА (к ч. 27)

Іші өлшемі бойынша алаңы (шаршы метр) / Площадь по внутреннему размеру (кв.м), в том числе

Жазылу күні дата записи	Жоспар бойынша литер Литер по плану	Қабат / Этажи	Бөлме пәтер нөмірі Номер помещения квартиры	Бөлме, пәтер бөлімінің нөмірі	Пәтер, бөлме бөліктерінің атауы / Назначение помещения, квартиры	Жалпы / Общая (полезная)	Тұрғын / Жилая	Тұрғын емес / нежилая	Жеке пәтерлерде В отдельных квартирах	Жатақханаларда / В общежитиях	Қонақ үйлерде / В гостиницах	Сауда / Торговая	Өнеркәсіп-өндірістік ғимараттар Промышленно-производственных зданий и сооружений	Қоймаларда / Складская	Білім беру мекемелері Учреждений народного образования	Тұрмыстық Қызмет көрсету мекемесі Предприятия бытового обслуживания	Басқару, ғылыми, банкі, қоғамдық мекемелер және кәсіпорындар / Организаций и учреждений управления научных,банков ских,общественных и т.п.	Қоғамдық тамақтану мекемелері Предприятия общественного питания	Денсаулық сақтау және емдеу ұйымдары Учреждения здравоохранения лечебного назначения	Физкультура-спорттық Физкультура-спортивная	Физкультура және өнер мекемелері Учреждений физкультуры и искусства	Транспорттық ғимараттар және құрылыстар Транспортных зданий и сооружений	Инженерлік жүйелер ғимараттары Сооружений инженерных сетей	Гараждар / Гаражей	Тағы басқалар / Прочее
1.	2.	3.	4.	5.	6.	7.	8.	9.	10.	11.	12.	13.	14.	15.	16.	17.	18.	19.	20.	21.	22.	23.	24.	25.	26.
	В	I		1	коридор	2,7		2,7																	
				2	коридор	7,8		7,8																	
				3	электро щит	23,6										23,60									
				4	холодил. компрессор	41,3										41,30									
				5	склад	69,10								69,10											
				6	склад	40,60								40,60											
				7	склад	139,70								139,70											
				8	склад	38,70								38,70											
				9	склад	146,4								146,40											
				10	хоз. помещ	82,50										82,50									
				11	вулканизация	17,10										17,10									
				12	хоз. помещ	67,20										67,20									
				13	СТО	32,80										32,80									
					итого:	709,50		10,50						434,5		264,50									

ЖЕР УЧАСКЕСІНІ
ПЛАН ЗЕМЕЛЬНОІ

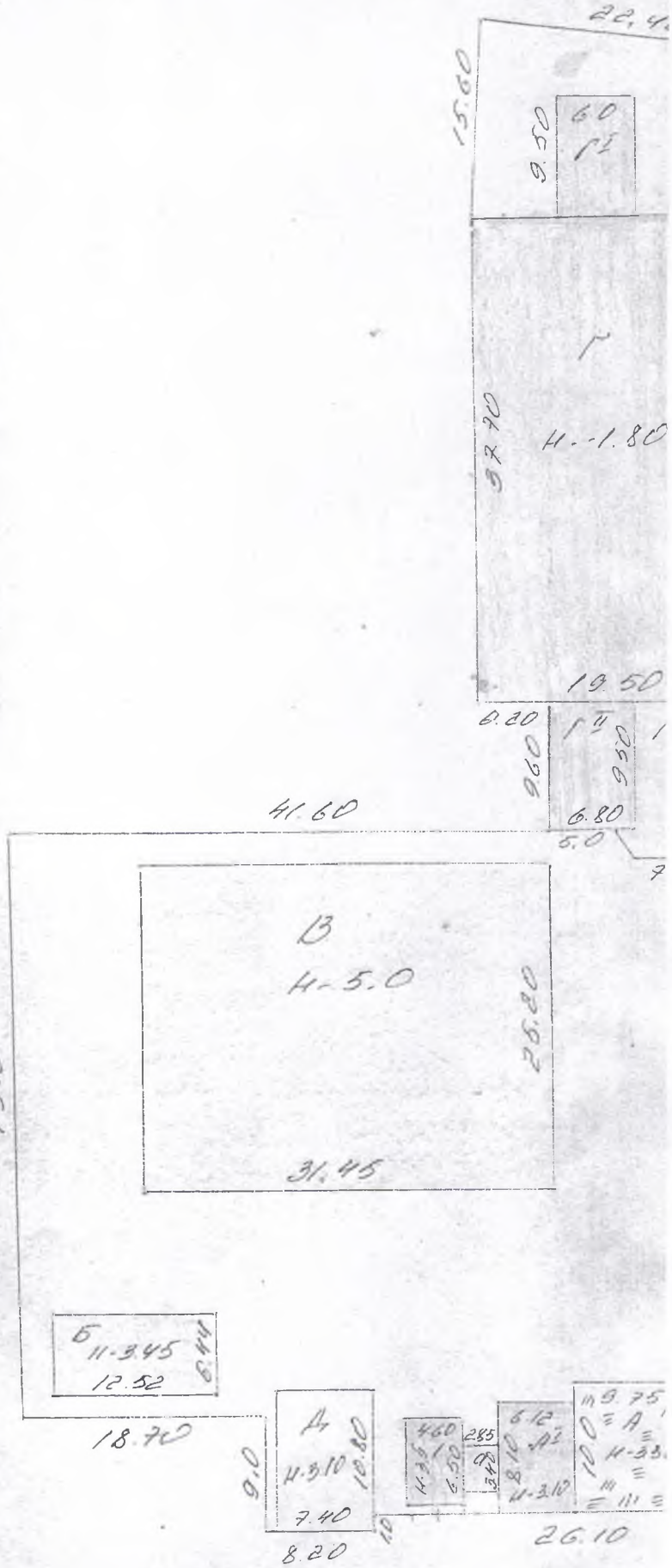

ЖОСПАРЫ М 1:500
О УЧАСТКА М 1:500

		Тұг. № Инв. №
№1 парак/ Лист №1	[redacted] жоспары План [redacted] участка	Масштаб 1:500
Мерзімі Дата	Орындаушы Исполнитель Т.А.Ж./Ф.И.О.	Қолы/ Подпись
30.10.2007	Маман Кастанова К.	
	Бөлім бастығы Сергеева Н.	

Отж. в ТОО ЖИЦ "Сенім" т.:45-32-84. Зак. № 2077-40000

№ 76070

Жер учаскесінің ЖОСПАРЫ
ПЛАН земельного участка

Учаскенің орналасқан жері - Жамбыл облысы Байзақ ауданы Бурыл ауылы Қонаев көш.
Местоположение участка - Жамбылская область Байзакский район ул. Конаева с.Бурыл

ТІРКЕЛДІ
09/0.01.348
03.02.2009

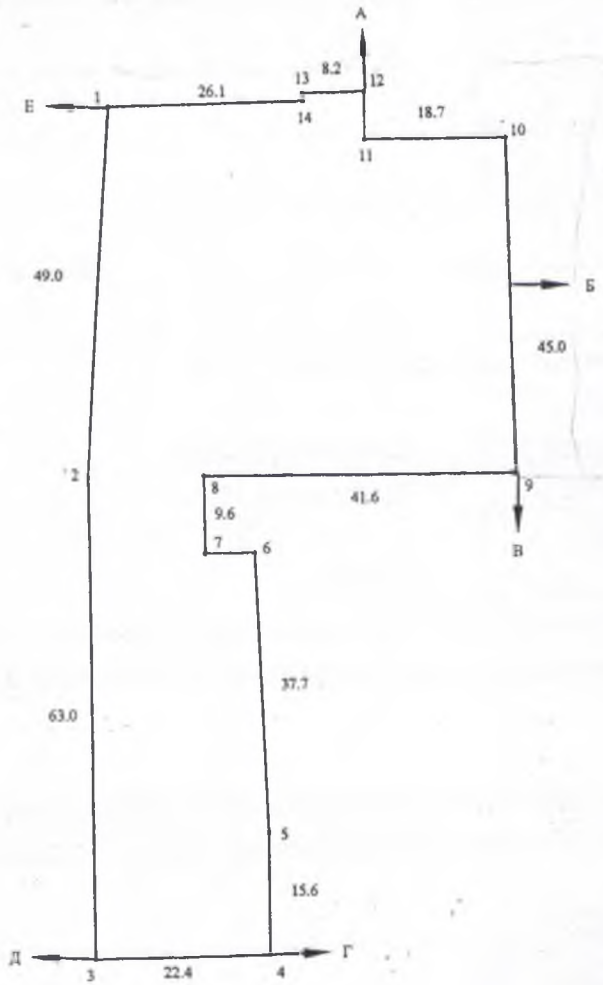

Бұрылыстар нүктелері № № поворотных точек	Сызықтардың өлшемі Меры линий, метр
6 - 7	6,2
13 - 14	1,0

Шектесу тізімдерінің сипаты
А дан Б ға дейін жеке меншіктегі жерлер
Б дан В ға дейін жалпы пайдаланудағы жерлер
В дан Г ге дейін жеке меншіктегі жерлер
Г ден Д ға дейін жалпы пайдаланудағы жерлер
Д дан Е ге дейін "Тас" ЖШС жерлері
Е ден А ға дейін жалпы пайдаланудағы жерлер

Описание смежеств
от А до Б земли частного сектора
от Б до В земли общего пользования
от В до Г земли частного сектора
от Г до Д земли общего пользования
от Д до Е земли ТОО "Тас"
от Е до А земли общего пользования

МАСШТАБ 1 : 2000

Жоспар шегіндегі бөтен жер пайдаланушылар (меншік иелері)
Посторонние землепользователи (собственники) в границах плана

Жоспар дағы № на плане	Жоспар шегіндегі жер пайдаланушылардың (меншік иелерінің) атауы Наименование землепользователей (собственников) в границах плана	Алаңы, га Площадь, га
	жоқ нет	

Осы акт Жер ҒӨО Жамбыл еншілес мемлекеттік кәсіпорнында жасалды
Настоящий акт изготовлен ДГП ЖамбылНПЦзем
М.Оразсактов _____ Н.Ж.Артаев
қолы, подпись
М.П. "01" 12 2006 ж

Осы актіні беру туралы жазба жер учаскесіне меншіктік құқығын, жер пайдалану құқығын беретін актілер жазылатын Кітапта № 2330 болып жазылды

Қосымша: жоқ

Запись о выдаче настоящего акта произведена в Книге записей актов на право собственности на земельный участок, право землепользования за № 2330

Приложение: нет

М.О.
М.П.
Байзақ ауданы әкімиятының жер қатынастары бөлімінің меңгерушісі
Заведующий отделом земельных отношений акимата Байзакского района
_____ Тлеумуратов Ж.А.Ә.А.Т.
қолы, подпись Ф.И.О
"19" 02 2006 ж

Жер учаскесінің құқығын тіркеу туралы белгісі
Отметка о регистрации права на земельный участок

ҚАБАТТЫҢ ЖОСПАРЫ
ПОЭТАЖНЫЙ ПЛАН

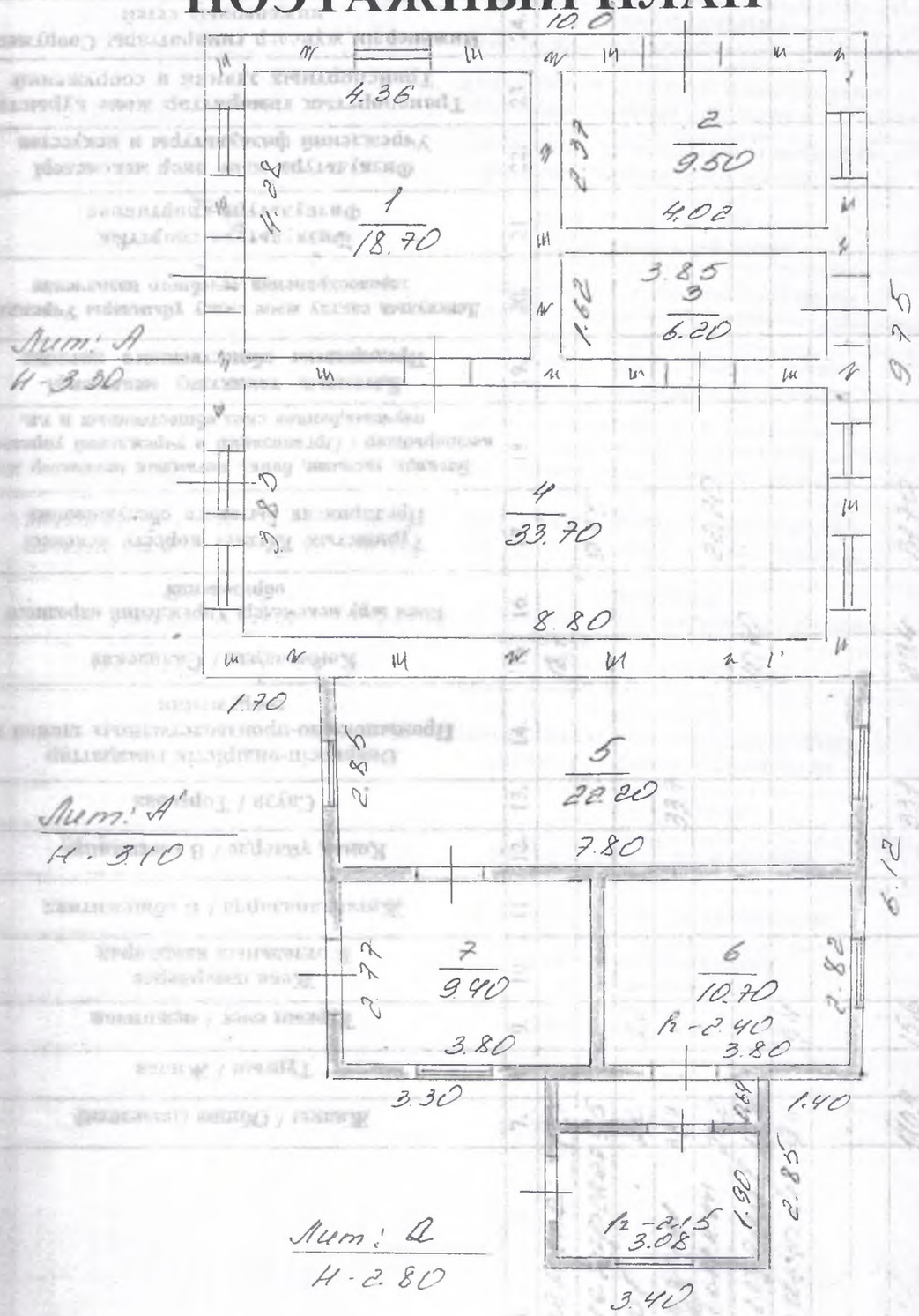

			Тут. № Инв. №
№1 парак/ Лист №1	лит А,А',а кабаттың жоспары Поэтажный план на строение лит А,А',а		Масштаб 1: 100
Мерзімі Дата	Орындаушы / Исполнитель	Т.А.Ж./Ф.И.О.	Қолы/ Подпись
30.10.09	Маман	Фастанова	
	Бөлім бастығы	Корешкова	

Отп. в ТОО ЖИЦ "Сенім" т.43-32-84 Зак. №2125-50000

ЭКСПЛИКАЦИЯ К ПЛАНУ ОБЪЕКТА НЕДВИЖИМОГО ИМУЩЕСТВА (К Ф-2)

Жазылу күні Дата записи	Жоспар бойынша литер Литер по плану	Қабат // Этажи	Бөлме пөтер нөмері Номер помещения квартиры	Бөлме, пөтер бөлімінің нөмері	Пөтер, бөлме бөліктерінің атауы // Назначение частей помещения, квартиры	Ішкі өлшем бойынша аланы (шаршы метр) Площадь по внутреннему обмеру (кв.м), в том числе																			
						Жалпы / Общая (полезная)	Тұрғын / Жилая	Тұрғын емес // нежилая	Жеке пәтерлерде В отдельных квартирах	Жатақханаларда / В общежитиях	Қонақ үйлерде / В гостиницах	Сауда / Торговая	Өнеркәсіп-өндірістік ғимараттар Промышленно-производственных зданий и сооружений	Қоймаларда / Складская	Білім беру мекемелері Учреждений народного образования	Тұрмыстық Қызмет көрсету мекемесі Предприятия бытового обслуживания	Басқару, ғылыми, банкі, қоғамдық мекемелер және кәсіпорындар / Организаций и учреждений управления, научных,банков ских,общественных и т.п.	Қоғамдық тамақтану мекемелері Предприятия общественного питания	Денсаулық сақтау және емдеу ұйымдары Учреждений здравоохранения лечебного назначения	Физкультура-спорттық Физкультура-спортивная	Физкультура және өнер мекемелері Учреждений физкультуры и искусства	Транспорттық ғимараттар және құрылыстар Транспортных зданий и сооружений	Инженерлік жүйелер ғимараттары Сооружений инженерных сетей	Гараждар / Гаражей	Тағы басқалар / Прочее
1.	2.	3.	4.	5.	6.	7.	8.	9.	10.	11.	12.	13.	14.	15.	16.	17.	18.	19.	20.	21.	22.	23.	24.	25.	26.
	А	I		1	помещение	18,7								18,7											
				2	пареходержерсер	9,5										9,50									
				3	коридор	6,2		6,2																	
				4	магазин	33,7						33,7													
	А'			5	кабинет	22,2										22,20									
	А'			6	помещения	10,70								10,70											
	А'			7	прихожая	9,4		9,4																	
					итого:	110,4		15,6				33,7		29,4		31,70									

ҚАБАТТЫҢ ЖОСПАРЫ
ПОЭТАЖНЫЙ ПЛАН

Лит: Б
Н-3.45

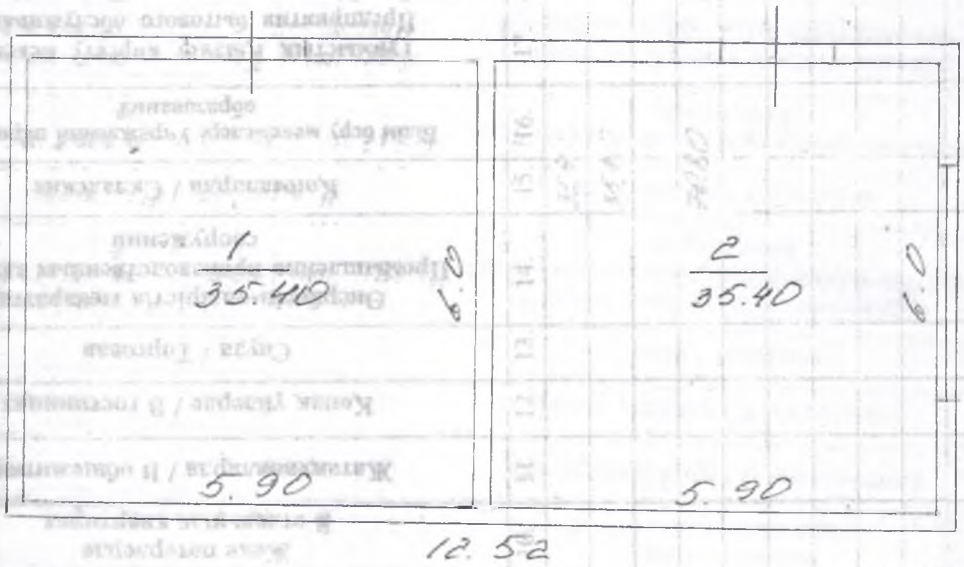

			Туг. № Инв. №
№1 парақ/ Лист №1	лит. Б қабаттың жоспары Поэтажный план на строение лит. Б		Масштаб 1: 100
Мерзімі Дата	Орындаушы / Исполнитель	Т.А.Ж./Ф.И.О.	Қолы/ Подпись
30.10.09	Маман	Досмагамбетова К.	
	Бөлім бастығы	Корнейчева Н.	

Отп. в ТОО ЗИЦ "Семіз" т.43-32-84 Зак.№2125-50000

ЭКСПЛИКАЦИЯ К ПЛАНУ ОБЪЕКТА НЕДВИЖИМОГО ИМУЩЕСТВА (К ф-2)

Жазылу күні Дата записи	Жоспар бойынша литер Литер по плану	Қабат / Этажи	Бөлме нөмірі Номер помещения квартиры	Бөлме, нөмір бөлімінің номері	Нөмір, бөлме бөліктерінің атауы / Назначение помещения, квартиры	Іші өлшемі бойынша алаңы (шаршы метр) Площадь по внутреннему обмеру (кв.м), в том числе																			
						Жалпы / Общая (полезная)	Тұрғын / Жилая	Тұрғын емес / нежилая	Жеке пәтерлерде В отдельных квартирах	Жатақханаларда / В общежитиях	Қонақ үйлерде / В гостиницах	Сауда / Торговая	Өнеркәсіп-өндірістік ғимараттар Промышленно-производственных зданий и сооружений	Қоймаларда / Складская	Білім беру мекемелері Учреждений народного образования	Тұрмыстық қызмет көрсету мекемесі Предприятия бытового обслуживания	Басқару, ғылыми, банкі, қоғамдық мекемелер және кәсіпорындар / Организаций и учреждений управления научных,банков ских,общественных и т.п.	Қоғамдық тамақтану мекемелері Предприятия общественного питания	Денсаулық сақтау және емдеу ұйымдары Учреждений здравоохранения лечебного назначения	Физкультура-спорттық Физкультура-спортивная	Физкультура және өнер мекемелері Учреждений физкультуры и искусства	Транспорттық ғимараттар және құрылыстар Транспортных зданий и сооружений	Инженерлік жүйелер ғимараттары Сооружений инженерных сетей	Гараждар / Гаражей	Таңы басқалар / Прочее
1.	2.	3.	4.	5.	6.	7.	8.	9.	10.	11.	12.	13.	14.	15.	16.	17.	18.	19.	20.	21.	22.	23.	24.	25.	26.
	Б			1	склад	35.4								35.4											
				2	склад	35.4								35.40											
					итого:	70.80								70.80											

ҚАБАТТЫҢ ЖОСПАРЫ
ПОЭТАЖНЫЙ ПЛАН

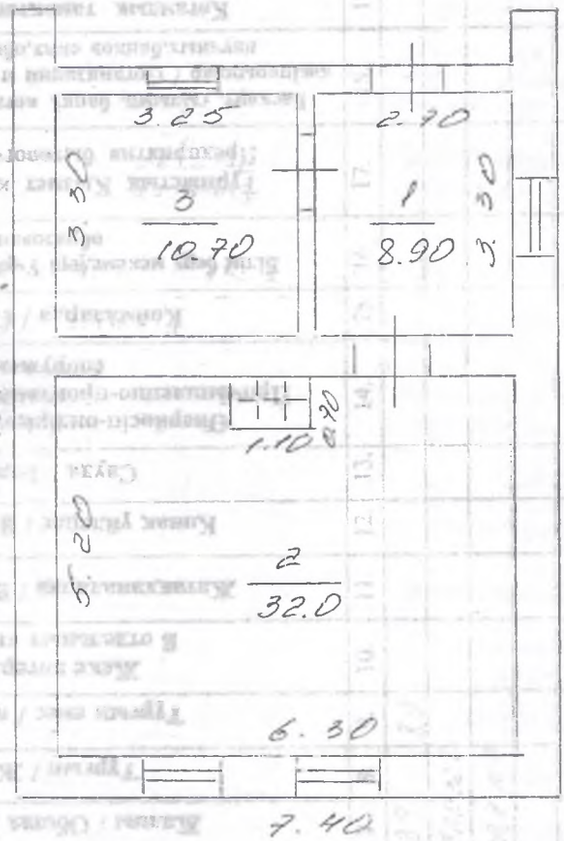

Лит. А
Н-3.10

			Туг. № Инв. №
№1 парак/ Лист №1	лит. А қабаттың жоспары Поэтажный план на строение лит. А		Масштаб 1:100
Мерзімі Дата	Орындаушы / Исполнитель	Т.А.Ж./Ф.И.О.	Қолы/ Подпись
30.10.07	Маман	Настанеовк	
	Бөлім бастығы	Корештоев.Н	

Отп. в ТОО ЖИЦ "Сенім" т.43-32-84. Зак. №2135-50000

ЭКСПЛИКАЦИЯ К ПЛАНУ ОБЪЕКТА НЕДВИЖИМОГО

Жазылу күні Дата записи	Жоспар бойынша литер Литер по плану	Қабат / Этажи	Бөлме пәтер нөмірі Номер помещения квартиры	Бөлме, пәтер бөлімінің нөмірі	Пәтер, бөлме бөліктерінің атауы / Назначение частей помещения, квартиры	Ішкі өлшемі бойынша алаңы (шаршы метр) Площадь по внутреннему обмеру (кв.м), в том числе																			
						Жалпы / Общая (полезная)	Тұрғын / Жилая	Тұрғын емес / нежилая	Жеке пәтерлерде В отдельных квартирах	Жатақханаларда / В общежитиях	Қонақ үйлерде / В гостиницах	Сауда / Торговая	Өнеркәсіп-өндірістік ғимараттар Промышленно-производственных зданий и сооружений	Қоймаларда / Складская	Білім беру мекемелері Учреждений народного образования	Тұрмыстық Қызмет көрсету мекемесі Предприятия бытового обслуживания	Басқару, ғылыми, банкі, қоғамдық мекемелер және кәсіпорындар / Организаций и учреждений управления, научных,банков ских,общественных и т.п.	Қоғамдық тамақтану мекемелері Предприятия общественного питания	Денсаулық сақтау және емдеу ұйымдары Учреждений здравоохранения лечебного назначения	Физкультура-спорттық Физкультура-спортивная	Физкультура және өнер мекемелері Учреждений физкультуры и искусства	Транспорттық ғимараттар және құрылыстар Транспортных зданий и сооружений	Инженерлік жүйелер ғимараттары Сооружений инженерных сетей	Гараждар / Гаражей	Тағы басқалар / Прочее
1.	2.	3.	4.	5.	6.	7.	8.	9.	10.	11.	12.	13.	14.	15.	16.	17.	18.	19.	20.	21.	22.	23.	24.	25.	26.
	А	I		1	коридор	8,9		8,9																	
				2	жилая	32,0	32,0																		
				3	жилая	10,7	10,7																		
					итого:	51,6	42,7	8,9																	

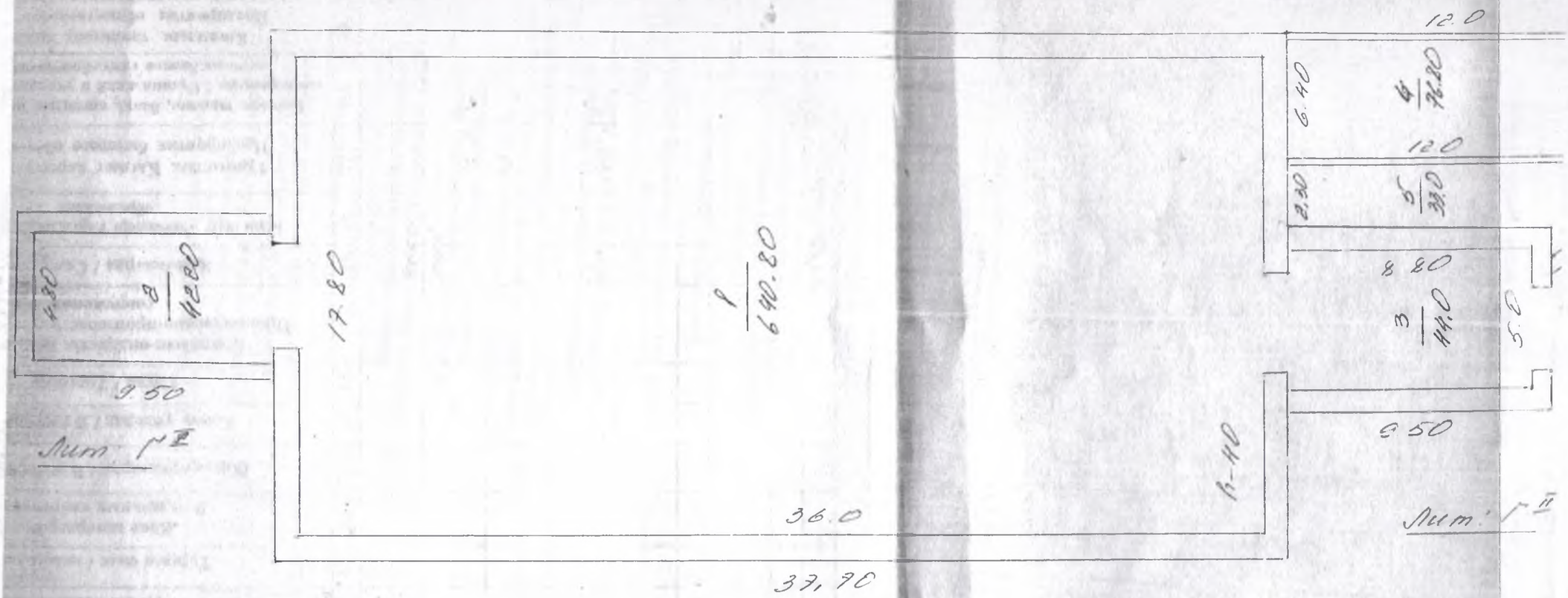
12.0
6.40
4
76.80
12.0
2.30
5
33.0
8.80
3
44.0
5.0
9.50
1
640.80
17.80
4.80
8
42.80
9.50
Лит. Г II
1-40
36.0
37.70
Лит. Г II
Лит. Г
Н. 1.80

№2 парад/ лит.

ЭКСПЛИКАЦИЯ К ПЛАНУ ОБЪЕКТА НЕДВИЖИМОГО ИМУЩЕСТВА (К ф.2)

Жазылу күні Дата записи	Жоспар бойынша литер Литер по плану	Қабат / Этажи	Бөлме пәтер нөмірі Номер помещения квартиры	Бөлме, пәтер бөлімінің нөмірі	Пәтер, бөлме бөліктерінің атауы / Назначение частей помещения, квартиры	Ішкі өлшемі бойынша алаңы (шаршы метр) Площадь по внутреннему обмеру (кв.м), в том числе																		
						Жалпы / Общая (полезная)	Тұрғын / Жилая	Тұрғын емес / нежилая	Жеке пәтерлерде В отдельных квартирах	Жатақханаларда / В общежитиях	Қонақ үйлерде / В гостиницах	Сауда / Торговая	Өнеркәсіп-өндірістік ғимараттар Промышленно-производственных зданий и сооружений	Қоймаларда / Складская	Білім беру мекемелері Учреждений народного образования	Тұрмыстық Қызмет көрсету мекемесі Предприятия бытового обслуживания	Басқару, ғылыми, банкі, қоғамдық мекемелер және кәсіпорындар / Организаций и учреждений управления, научных,банков ских,общественных и т.п.	Қоғамдық тамақтану мекемелері Предприятия общественного питания	Денсаулық сақтау және емдеу ұйымдары Учреждений здравоохранения лечебного назначения	Физкультура-спорттық Физкультура-спортивная	Физкультура және өнер мекемелері Учреждений физкультуры и искусства	Транспорттық ғимараттар және құрылыстар Транспортных зданий и сооружений	Инженерлік жүйелер ғимараттары Сооружений инженерных сетей	Гараждар / Гаражей	Тағы басқалар / Прочее
1.	2.	3.	4.	5.	6.	7.	8.	9.	10.	11.	12.	13.	14.	15.	16.	17.	18.	19.	20.	21.	22.	23.	24.	25.	26.
	Г			1	погреб	640.80								640.80											
	Г I			2	погреб	42.20								42.20											
	Г II			3	погреб	44.0								44.0											
	Г III			4	мельница	76.80										76.80									
				5	мельница	33.0										33.0									
					итого:	836.80								727		109.80									

ҚАЗАҚСТАН РЕСПУБЛИКАСЫ
ЖЕКЕ КУӘЛІК

РЕСПУБЛИКА КАЗАХСТАН
УДОСТОВЕРЕНИЕ ЛИЧНОСТИ

ТЕГІ / ФАМИЛИЯ
КОЖАРОВ

АТЫ / ИМЯ
БАКЫТЖАН

ӘКЕСІНІҢ АТЫ / ОТЧЕСТВО
АДИЛБАЕВИЧ

ТУҒАН КҮНІ / ДАТА РОЖДЕНИЯ
05.04.1970

ЖСН / ИИН 700405302532

037789701

ТУҒАН ЖЕРІ / МЕСТО РОЖДЕНИЯ
ЖАМБЫЛСКАЯ ОБЛ.

ҰЛТЫ / НАЦИОНАЛЬНОСТЬ
КАЗАХ

БЕРГЕН ОРГАН / ОРГАН ВЫДАЧИ
МВД РЕСПУБЛИКИ КАЗАХСТАН

БЕРІЛГЕН КҮНІ – ҚОЛДАНЫЛУ МЕРЗІМІ / ДАТА ВЫДАЧИ – СРОК ДЕЙСТВИЯ
08.04.2015 07.04.2025

IDKAZ0377897018700405302532<<<
7004052M2504074KAZ<<<<<<<<<<<7
KOZHAROV<<BAKYTZHAN<<<<<<<<<<<

ҚАЗАҚСТАН РЕСПУБЛИКАСЫ
ЖЕКЕ КУӘЛІК

РЕСПУБЛИКА КАЗАХСТАН
УДОСТОВЕРЕНИЕ ЛИЧНОСТИ

ТЕГІ / ФАМИЛИЯ
АНАРКУЛОВА

АТЫ / ИМЯ
РОЗА

ӘКЕСІНІҢ АТЫ / ОТЧЕСТВО
АБДЕШОВНА

ТУҒАН КҮНІ / ДАТА РОЖДЕНИЯ
09.11.1974

ЖСН / ИИН 741109402785

045332357

ТУҒАН ЖЕРІ / МЕСТО РОЖДЕНИЯ

ЖАМБЫЛСКАЯ ОБЛ.

ҰЛТЫ / НАЦИОНАЛЬНОСТЬ

КАЗАШКА

БЕРГЕН ОРГАН / ОРГАН ВЫДАЧИ

МВД РЕСПУБЛИКИ КАЗАХСТАН

БЕРІЛГЕН КҮНІ – ҚОЛДАНЫЛУ МЕРЗІМІ / ДАТА ВЫДАЧИ – СРОК ДЕЙСТВИЯ

15.11.2019 14.11.2029

IDKAZ0453323572741109402785<<<

7411098F2911146KAZ<<<<<<<<<<<<<0

ANARKULOVA<<ROZA<<<<<<<<<<<<<<<