Форма Ф-5

Заказчик: ГУ "Отдел ЖКХ, пассажирского транспорта и автомобильных дорог города Усть-Каменогорск" Разработчик (Генпроектировщик): ВКФ АО "КазНИИСА" Источник финансирования: Государственный бюджет Место расположения: Республика Казахстан, Восточно-Казахстанская область, г.Усть-Каменогорск	Наименование проекта (Рабочего проекта): "Реконструкция улицы Промышленной в городе Усть-Каменогорске, ВКО"	Исходные данные: Архитектурно-планировочное задание №289/19 от 04.04.2019 г. Задание на проектирование от 01.11.2017 г; дополнение №1 от 06.07.2018 г., дополнение №2 от 21.11.2018 г. к заданию на проектирование. Постановление об установлении сервитута на земельный участок для реконструкции улицы Промышленной

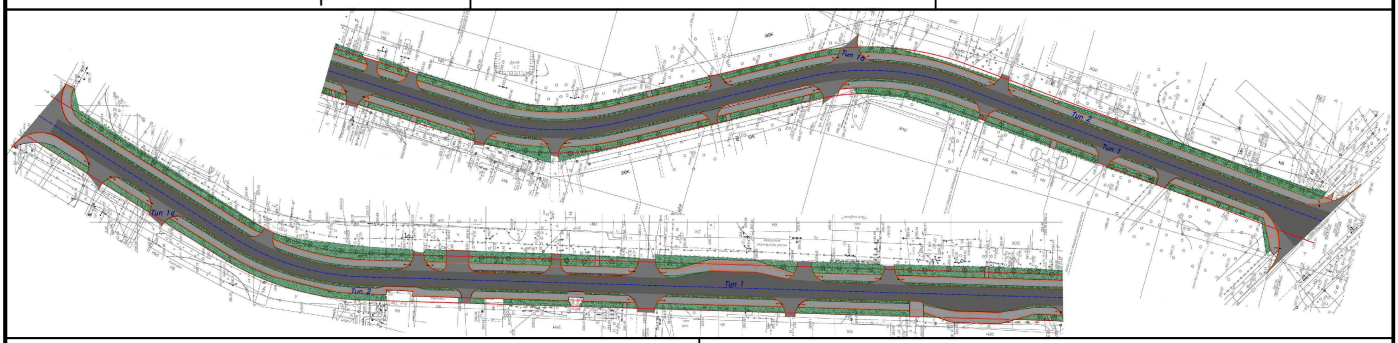

Строительная длина (протяженность) - 892,85 м. Категория дороги - Магистральная улица районного значения транспортно-пешеходная Количество полос движения - 2 шт. Ширина земляного полотна - 7 м Ширина полосы движения - 3,5 м Ширина проезжей части - 7 м Ширина тротуара - 2,25 м Тип дорожной одежды - Капитальный под нагрузку A_1	Вид покрытия - из горячих асфальтобетонных смесей Общая сметная стоимость строительства в текущем уровне цен 2019-2020 г.г. - 429 838,325 тыс.тг., в том числе СМР - 351 585,691 тыс.тг., оборудование - 320,433 тыс.тг., прочие затраты - 77 932,201 тыс.тг., Продолжительность строительства - 5,0 мес.

СОСТАВ РАБОЧЕГО ПРОЕКТА

Номер тома	Обозначение	Наименование	Примечание
1	2	3	4
1	40-2017-П	ПАСПОРТ ПРОЕКТА	
2	40-2017-ПЗ	ПОЯСНИТЕЛЬНАЯ ЗАПИСКА	
3	40-2017-АД	АВТОМОБИЛЬНАЯ ДОРОГА	
4	40-2017-ЭН	ЭЛЕКТРООСВЕЩЕНИЕ НАРУЖНОЕ	
5	40-2017-ЭС	ЭЛЕКТРОСНАБЖЕНИЕ. ЗАЩИТА И ВЫНОС СУЩЕСТВУЮЩИХ КАБЕЛЬНЫХ ЛИНИЙ КЛ-6кВ	
6	40-2017-НСС	НАРУЖНЫЕ СЕТИ СВЯЗИ	
7	40-2017-НК	НАРУЖНЫЕ СЕТИ КАНАЛИЗАЦИИ	
8	40-2017-ТС	СЕТИ ТЕПЛОСНАБЖЕНИЯ	
9	40-2017-ТС.АС	СЕТИ ТЕПЛОСНАБЖЕНИЯ. СТРОИТЕЛЬНЫЕ РЕШЕНИЯ	
10	40-2017-ПОС	ПРОЕКТ ОРГАНИЗАЦИИ СТРОИТЕЛЬСТВА	
11	40-2017-ООС	ОХРАНА ОКРУЖАЮЩЕЙ СРЕДЫ	
12	40-2017-СД	СМЕТНАЯ ДОКУМЕНТАЦИЯ	

Рабочий проект выполнен согласно инженерно - геодезическим и геологическим изысканиям, выполненных ТОО ВК ГИИИз . Полевые работы выполнены инженерно-геологическим отделом буровой бригадой ТОО ВК ГИИИз в феврале 2018г.

1. Автомобильная дорога II категории.
2. Дорожно-климатическая зона - IV.
3. Заданный срок службы дорожной одежды Т=20лет.
4. Грунт рабочего слоя земельного полотна - гравийный грунт, суглинок.
6. Материалы основания - природная гравийно-песчаная смесь и фракционный щебень.
7. Тип местности по условиям увлажнения - относится к I-му типу.
8. Тип расчетной нагрузки - автомобили класса A_1.

Конструкция дорожной одежды основной проезжей части рассчитана на требуемый модуль упругости Е=280 МПа.

Директор ВКФ АО "КазНИИСА" — Бегимханова А.А.

Дата составления 20 августа 2019 г. — Главный инженер проекта — Зенков А.В