ТОО Компания "Диана-Л"

ГСЛ 17013927 от 03.08.2017 г.

Реконструкция (перепланировка с капитальным ремонтом) части помещений здания Восточно-Казахстанской областной больницы (Литер А) ул. Протозанова,7 под приемное отделение

Реконструкция приемного отделения
Очередь 3

Телефонизация
ТФЗ

Президент ТОО Компания "Диана-Л" _____ Демянчик Л.И.

ГИП ТОО Компания "Диана-Л" _____ Путилин И.А.

г. Караганда 2018 г

ВЕДОМОСТЬ ССЫЛОЧНЫХ И ПРИЛАГАЕМЫХ ДОКУМЕНТОВ

Обозначение	Наименование	Примечание
	Ссылочные документы	
СНиП РК 3.02-10-2010	Устройство систем связи, сигнализации и	
	диспетчеризации инженерного оборудования жилых и	
	общественных зданий. Нормы проектирования	
	Прилагаемые документы	
22-18- ТФ 3. СО, л.1	Спецификация оборудования, изделий и материалов	

ВЕДОМОСТЬ РАБОЧИХ ЧЕРТЕЖЕЙ ОСНОВНОГО КОМПЛЕКТА

Лист	Наименование	Примечание
1	Общие данные	
2	Структурная схема сетей телефонизации	
3	План прокладки сетей телефонизации на отм. 0,000. М 1:100	

Общие указания

Рабочий проект разработан на основании требований нормативных документов РК и технического задания на проектирование, утвержденного Заказчиком.

Рабочим проектом предусмотрено оборудование проектируемых помещений пристроя телефонной связью.

Для организации телефонной связи используется распределительная телефонная коробка КРТП-10 х 2 на 10 пар, предусмотрена в проекте 22-18- ТФ 1 (Очередь 1).

В данном проекте точки телефонизации предусмотрены в двух помещениях:

- ресепшн, пом.103;
- кабинет, пом.104.

В каждом помещении, снабженном телефонной связью предусмотрена установка телефонных розеток и телефонных аппаратов.

Телефонная сеть от коробки КРТП до телефонных розеток предусмотрена кабелем КСВП сечением 2 х 0,5 мм.кв.

Прокладка кабелей выполняется под потолком с креплением к стенам скобами.

Согласовано:

Инженер АС	Силко И.
Инженер ВК	Старостина Т.В
Инженер ОВ	Раков К.В.

Взам. инв. №

Подп. и дата

Инв. № подл.

Рабочие чертежи разработаны в соответствии с нормами, правилами и стандартами действующими на территории Республики Казахстан.

Главный инженер проекта_____ Путилин И.А.

Изм.	Кол.уч	Лист	№ док	Подпись	Дата
ГИП		Путилин И.А.			
Разработал		Коротенко			
Проверил		Репин А.В.			

22-18- ТФ 3

Реконструкция (перепланировка с капитальным ремонтом) части помещений здания Восточно-Казахстанской областной больницы (Литер А) ул. Протозанова,7 под приемное отделение

Реконструкция приемного отделения Очередь 3

Стадия	Лист	Листов
РП	1	3

Общие данные

ТОО Компания "Диана-Л"
ГСЛ 17013927 от 03.08.2017 г.
г.Караганда 2018г

Формат А 3

№ п/п	Буквенное обозначение	Изображение	Наименование	Тип, марка
1	КРТП		Коробка распределительная телефонная	КРТП-10 х 2
2	ТФ		Телефонная розетка RG-11	RG-11 6P4C

Структурная схема сетей телефонизации

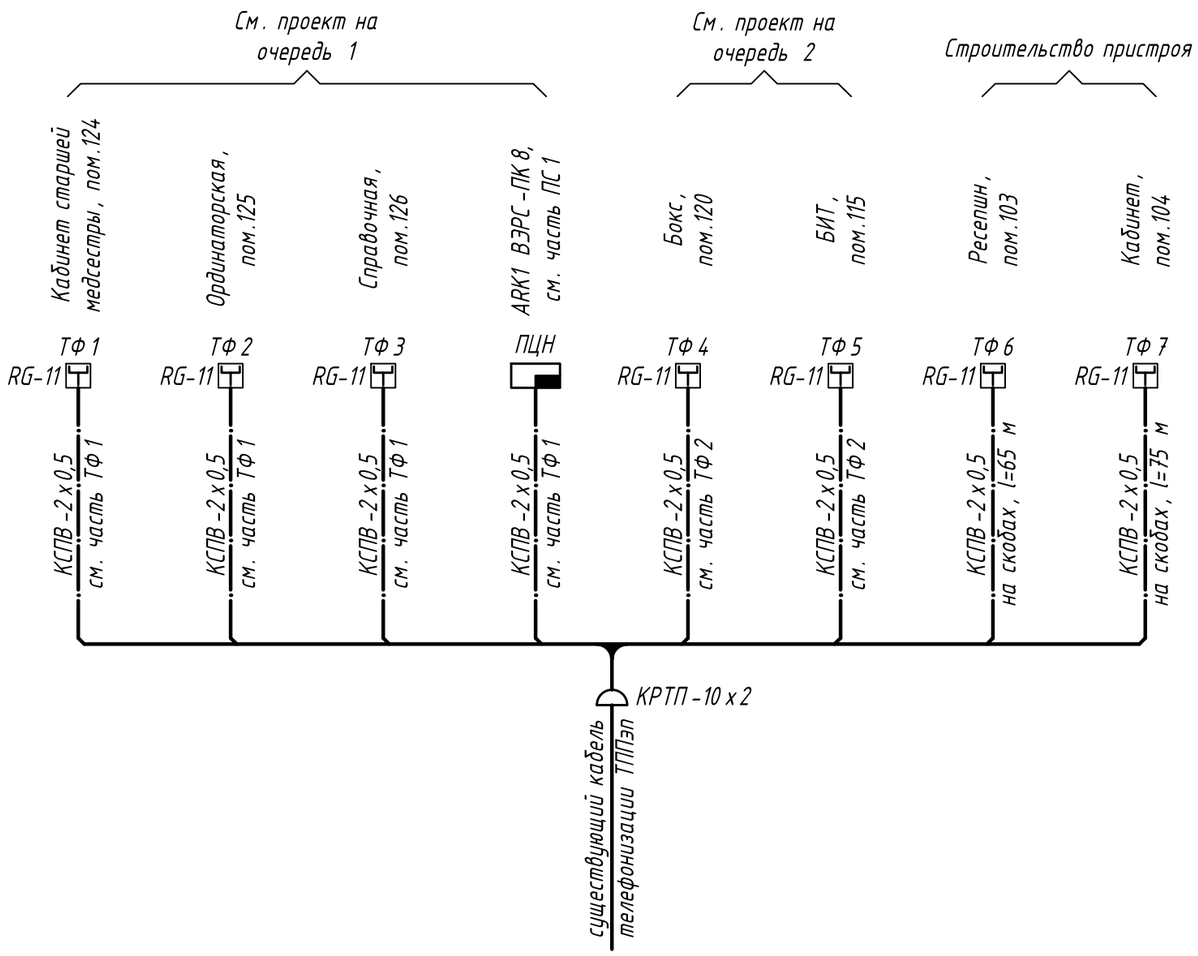

Потребность кабелей и проводов

Число и сечение жил, напряжение	Марка	
	КСПВ	
2 х 0,5, 220 В	140	

Изм.	Кол.уч	Лист	№ док	Подпись	Дата
Разработал		Коротенко			
Проверил		Репин А.В.			

22-18- ТФ 3

Реконструкция (перепланировка с капитальным ремонтом) части помещений здания Восточно-Казахстанской областной больницы (Литер А) ул. Протозанова,7 под приемное отделение

Реконструкция приемного отделения Очередь 3

Стадия	Лист	Листов
РП	2	

Структурная схема сетей телефонизации

ТОО Компания "Диана-Л" ГСЛ 17013927 от 03.08.2017 г. г.Караганда 2018г

Взам. инв. №

Подп. и дата

Инв. № подл.

Формат А3

План на отм. 0,000
М 1:100

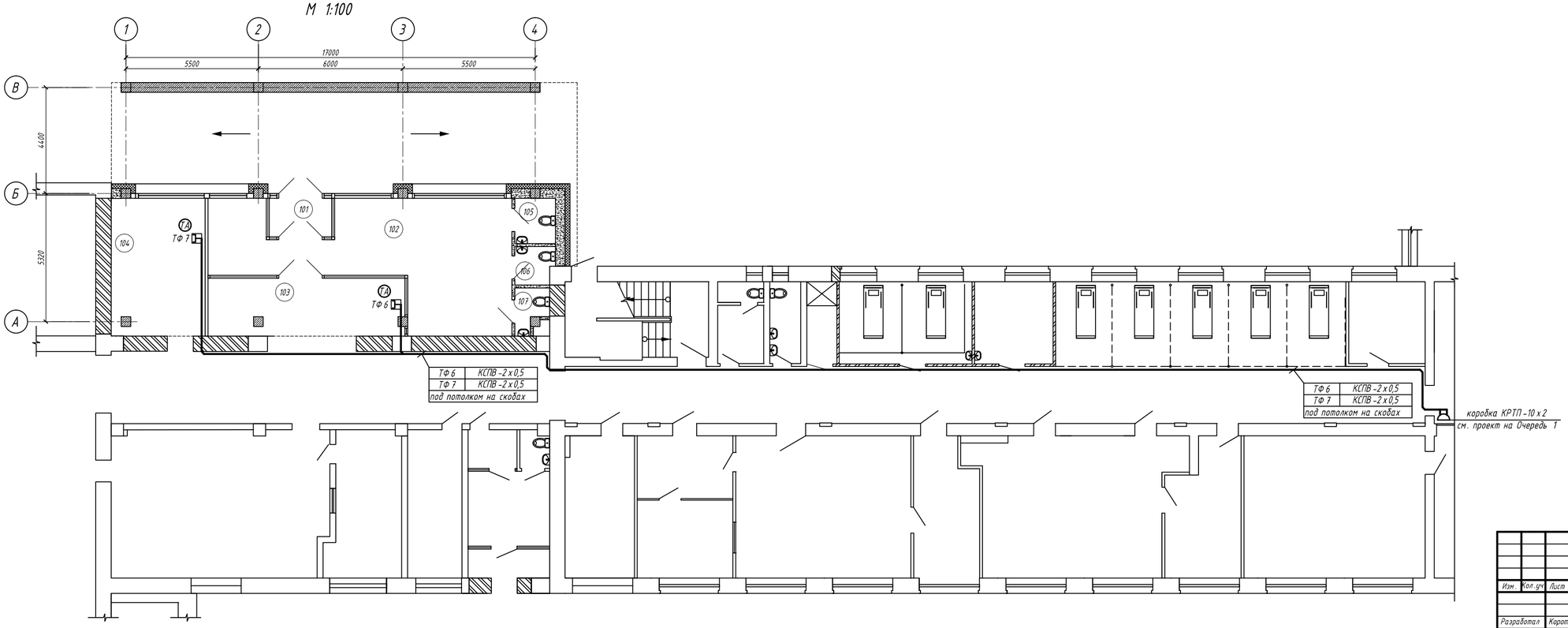

ЭКСПЛИКАЦИЯ ПОМЕЩЕНИЙ

Номер помещ.	Наименование	Площадь, м.кв.	Кат. пом.
101	Тамбур	4,16	
102	Холл	46,37	
103	Ресепшн	19,47	
104	Кабинет	22,17	
105	Санузел	3,18	
106	Санузел	2,42	
107	Санузел	2,26	
	Общая площадь помещений	100,03	

Взам. инв. №

Подп. и дата

Инв. № подл.

Изм.	Кол.уч	Лист	№ док	Подпись	Дата
Разработал		Коротенко			
Проверил		Репин А.В.			

22-18- ТФ 3

Реконструкция (перепланировка с капитальным ремонтом) части помещений здания Восточно-Казахстанской областной больницы (Литер А) ул. Протозанова,7 под приемное отделение

Реконструкция приемного отделения
Очередь 3

Стадия	Лист	Листов
РП	3	

План прокладки сетей телефонизации на отм. 0,000. М 1:100

ТОО Компания "Диана-П"
ГСЛ 17013927 от 03.08.2017 г.
г.Караганда 2018г

Формат А4х4

Поз.	Наименование и техническая характеристика	Тип, марка, обозначение документа, опросного листа	Код продукции	Поставщик	Ед. измерения	Кол.	Масса 1 ед., кг	Примечание
1	Оборудование							
1.1	Телефонная розетка RG-11	6Р4С			шт	2		
1.2	Телефонный аппарат	Panasonic			шт	2		
2	Кабельно-проводниковая продукция							
2.1	Кабель для систем связи и телекоммуникаций, с медными жилами в полиэтиленовой изоляции, в ПВХ оболочке, сечением 2х0,5 мм.кв.	КСПВ		ТК "Дозор" г. Павлодар	м	140		

Взам. инв. №

Подп. и дата

Инв. № подл.

Изм.	Кол.уч	Лист	№ док	Подпись	Дата
Разработал		Коротенко			
Проверил		Репин А.В.			

22-18- ТФ 3. СО

Реконструкция (перепланировка с капитальным ремонтом) части помещений здания Восточно-Казахстанской областной больницы (Литер А) ул. Протозанова,7 под приемное отделение

Реконструкция приемного отделения Очередь 3

Стадия	Лист	Листов
РП	1	1

Спецификация оборудования, изделий и материалов

ТОО Компания "Диана-Л" ГСЛ 17013927 от 03.08.2017 г. г.Караганда 2018г

Формат А 3