ВЕДОМОСТЬ ОСНОВНЫХ КОМПЛЕКТОВ РАБОЧИХ ЧЕРТЕЖЕЙ

Обозначение	Наименование	Примечание
Г-15/19 - АС	Архитектурно-строительные решения	
Г-15/19 - ТХ	Технологические решения	
Г-15/19 - КМ	Конструкции металлические	
Г-15/19 - КЖ	Конструкции ж.бетонные	
Г-15/19 - ОВ	Отопление и вентиляция	
Г-15/19 - ВК	Водопровод и канализация	
Г-15/19 - ЭО	Электрическое освещение	
Г-15/19 - ЭМ	Силовое электрооборудование	
Г-15/19 - ЭМ	Пожарная сигнализация	

ВЕДОМОСТЬ РАБОЧИХ ЧЕРТЕЖЕЙ ОСНОВНОГО КОМПЛЕКТА

Лист	Наименование	Примечание
1	Общие данные	
2	План расстановки оборудования на отм. 0,000	

ВЕДОМОСТЬ ССЫЛОЧНЫХ И ПРИЛАГАЕМЫХ ДОКУМЕНТОВ

Обозначение	Наименование	Примечание
Г-11/13 - ТХ.СО	Спецификация оборудования, изделий и материалов	на 3-х листах
СН РК 3.02-23-2005	Инструкция по проектированию закрытых спортивных залов	
СП 31-112-2004 (ч. 1,2)	Физкультурно-спортивные залы	

Настоящий проект выполнен в соответствии с действующими нормами и правилами, в том числе по взрывопожарной безопасности и обеспечивает безопасную эксплуатацию здания при соблюдении предусмотренных проектом мероприятий.

Главный инженер проекта _____ Медведев А.М.

ОБЩИЕ ДАННЫЕ

Технологическая часть проекта "Строительство физкультурно оздоровительного комплекса в г. Шемонаиха Шемонаихинского района ВКО" выполнена на основании задания на проектирование и согласно СН РК 3.02-23-2005 "Инструкция по проектированию закрытых спортивных залов" и СП 31-112-2004 (ч.1,2) "Физкультурно-спортивные залы". Пропускная способность (вместимость) ФОКа - 100 человек.

Вход в здание ФОК организован со стороны оси "1" - основной, по осям "А", "Д", "9" расположены эвакуационные выходы. В вестибюле расположены: гардероб, санузел для обслуживания персонала, комната уборочного инвертаря.

На отм. 0,000 расположены:
- Зал для мини футбола, волейбола. Высота зала в чистоте 7,0 м., разметка игровых полей для мини футбола и волейбола, оснащены оборудованием выполнено согласно СП31-112-2004.
- инвентарные зала для мини футбола и волейбола, тренажерного зала.
- раздевальные с душевыми и туалетами.
- комната для тренеров.
- тепловой узел (электрокотельная).
- электрощитовая
- тренажерный зал
- медпункт.

На отметке +3,300 расположены:
- зал бокса и борьбы.
- раздевалка с душевой и туалетом.
- тренерская.
- инвентарная зала бокса и борьбы.
- вестибюль с коридором.

Для зрителей в зале для мини футбола и волейбола предусмотрены скамейки высотой 300 мм, длиной 2800 мм.

В комнате уборочного инвентаря установлен поливочный кран на высоте 0,5 м. от пола и трап.

Все помещения оснащены необходимой технологической мебелью и оборудованием.

изм.	Кол.уч.	Лист	№ док.	Подпись	Дата	Г-15/19 - ТХ		
						Строительство физкультурно оздоровительного комплекса в г. Шемонаиха Шемонаихинского района В.К.О.		
ГИП		Медведев				ФОК	Стадия	Лист	Листов
Разработал		Медведев					РП	1	
						Общие данные	ТОО "Градопроект" Лицензия № 15011030	

План на отм. 0,000

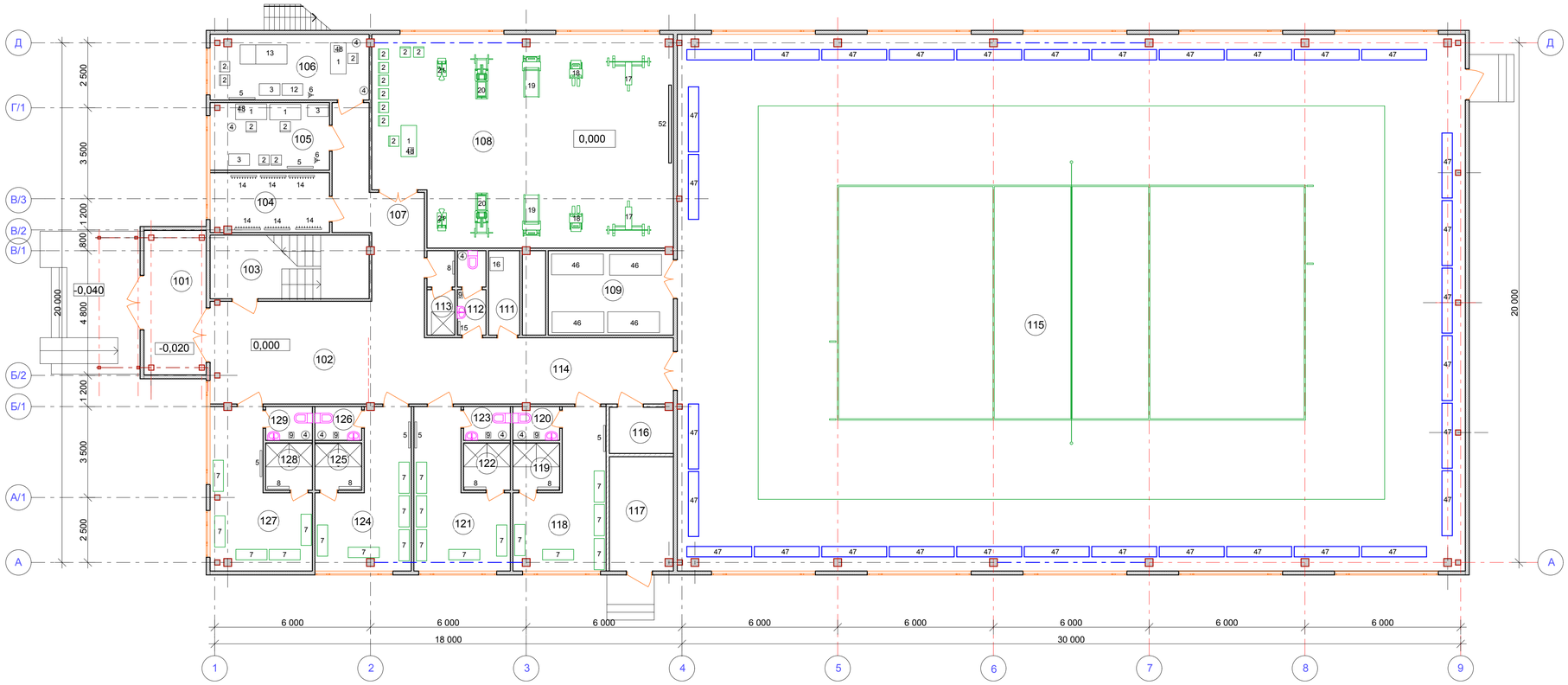

План на отм. +3,300

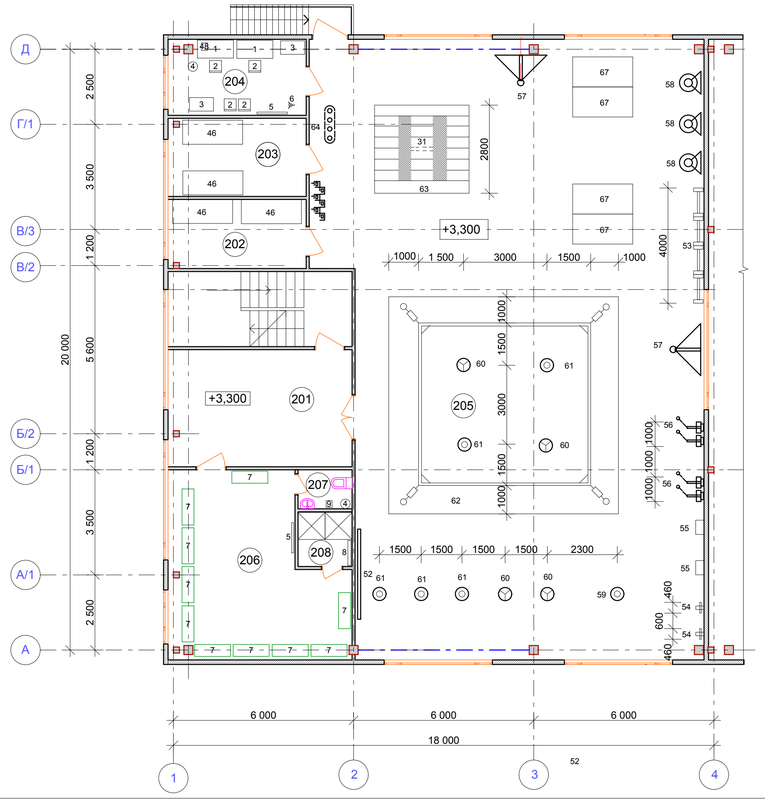

Экспликация помещений

Номер по плану	Наименование	Площадь м²
101	Тамбур	11,8
102	Вестибюль	23,8
103	Лестница	11,50
104	Раздевалка для персонала	10,56
105	Комната для тренеров	11,3
106	Медпункт	15,1
107	Коридор	13,3
108	Тренажерный зал	94,7
109	Инвентарная зала мини футбола	15,7
110	Инвентарная тренажерного зала	10,24
111	Комната уборочного инвентаря	3,9
112	Санузел	3,47
113	Душевая	3,1
114	Коридор	30,0
115	Зал для мини футбола	627,2
116	Электрощитовая	4,45
117	Тепловой узел (электрокотельная)	10,9
118	Раздевалка мужская	16,4
119	Душевая мужская	3,3
120	Санузел мужской	2,34
121	Раздевалка женская	17,2
122	Душевая женская	3,3
123	Санузел женский	2,34
124	Раздевалка женская	17,1
125	Душевая женская	3,3
126	Санузел женский	2,34
127	Раздевалка мужская	18,5
128	Душевая мужская	3,3
129	Санузел мужской	2,34

Экспликация помещений

Номер по плану	Наименование	Площадь м²
201	Вестибюль с коридором	38,25
202	Инвентарная зала бокса	10,56
203	Инвентарная зала борьбы	12,10
204	Тренерская	15,10
205	Зал бокса и борьбы	240,0
206	Раздевалка	32,3
207	Санузел	2,34
208	Душевая	3,3

изм.	Кол.уч.	Лист	№ док.	Подпись	Дата
Разработал	Медведев				
Проверил	Грохотов				
Н. контрол.	Грохотов				

Г-15/19 - ТХ

Строительство физкультурно оздоровительного комплекса в г. Шемонаиха Шемонаихинского района В.К.О.

ФОК

Стадия	Лист	Листов
РП	2	

План расстановки оборудования

ТОО "Градопроект"
Лицензия № 15011030

Позиция	Наименование и техническая характеристика	Тип, марка, обозначение до-кумента, опросного листа	Код оборудования, изделия, материала	Завод-изготовитель	Единица измерения	Кол-во	Масса единицы, кг	Примечания
1	2	3	4	5	6	7	8	9
1	Стол письменный однотумбовый, г.р. 750х1200х680	СН РК 8.02-13-2004, в. 5.1		Торговая сеть	шт.	6		
2	Стул полумягкий, г.р. 550х440х1000	СН РК 8.02-13-2004, в. 5.1		Торговая сеть	шт.	20		
3	Шкаф для документов, г.р. 800х380х1930	СН РК 8.02-13-2004, в. 5.1		Торговая сеть	шт.	4		
4	Ведро педальное, г.р. 270х340х430	СН РК 8.02-13-2004, в. 5.1		Торговая сеть	шт.	9		
5	Зеркало настенное, г.р. 1000х1500	СН РК 8.02-13-2004, в. 5.1		Торговая сеть	шт.	7		
6	Вешалка напольная 5 крючков	СН РК 8.02-13-2004, в. 5.1		Торговая сеть	шт.	3		
7	Скамейка с вешалкой для раздевалки, г.р. 1200х400х1680 мм	СН РК 8.02-13-2004, в. 5.1		Торговая сеть	шт.	27		
8	Вешалка настенная на 4 крючка	СН РК 8.02-13-2004, в. 5.1		Торговая сеть	шт.	6		
9	Электросушитель для рук, г.р. 230х200х193	СН РК 8.02-13-2004, в. 5.1		Торговая сеть	шт.	6		N=1.35кВт U=220В
12	Шкаф медицинский 800х400х2000	СН РК 8.02-13-2004, в. 5.1		Торговая сеть	шт.	1		
13	Кушетка медицинская 1800х750х520	СН РК 8.02-13-2004, в. 5.1		Торговая сеть	шт.	1		
14	Вешалка настенная на 10 крючков 1000х300	СН РК 8.02-13-2004, в. 5.1		Торговая сеть	шт.	6		
15	Зеркало настенное 500х800	СН РК 8.02-13-2004, в. 5.1		Торговая сеть	шт.	1		
16	Шкаф для уборочного инвентаря, г.р. 500х490х1850	СН РК 8.02-13-2004, в. 5.1		Торговая сеть	шт.	1		
17	Тренажер со штангой 1350х1720х1077			Торговая сеть	шт.	2		
18	Тренажер для ног 1000х500х1300			Торговая сеть	шт.	2		
19	Тренажер для ходьбы 1600х700х1300			Торговая сеть	шт.	2		
20	Тренажер комплексный 1700х850х1360			Торговая сеть	шт.	2		
21	Велотренажер 850х350х1120			Торговая сеть	шт.	2		
22	Подцветочница, высота 1380мм.			Торговая сеть	шт.	4		
23	Табло элетронное для ведения счета			Торговая сеть	шт.	1		
24	Ворота мини-футбольные 3х2м, круг 80мм, алюминиевые, белые, сборно-разборные, переносные	СН РК 8.02-13-2004, в. 5.1		Торговая сеть	шт.	2		
25	Сетка ворот для мини-футбола (с гасителем), ячейка 100х100мм. диаметр 2,2мм, комплект	СН РК 8.02-13-2004, в. 5.1		Торговая сеть	шт.	2		
26	Флажок судейский	СН РК 8.02-13-2004, в. 5.1		Торговая сеть	шт.	2		

изм.	Кол.уч.	Лист	№ док.	Подпись	Дата
ГИП		Медведев			
Разработал		Медведев			

Г-15/19 - ТХ.СО

Спецификация технологического оборудования

Стадия	Лист	Листов
РП	2	

ТОО "Градопроект"
Лицензия № 15011030

Позиция	Наименование и техническая характеристика	Тип, марка, обозначение до-кумента, опросного листа	Код оборудования, изделия, материала	Завод-изготовитель	Единица измерения	Кол-во	Масса единицы, кг	Примечания
28	Насос для мячей	СН РК 8.02-13-2004, в. 5.1		Торговая сеть	шт.	2		
29	Гриф для гантелей Ø26 мм	СН РК 8.02-13-2004, в. 5.1		Торговая сеть	шт.	1		
30	Гриф изогнутый Ø26 мм, 7,5кг, хром	СН РК 8.02-13-2004, в. 5.1		Торговая сеть	шт.	1		
31	Гриф прямой Ø26 мм, L=1500, 7,5кг, хром	СН РК 8.02-13-2004, в. 5.1		Торговая сеть	шт.	1		
32	Диск Ø26, 0.5 кг	СН РК 8.02-13-2004, в. 5.1		Торговая сеть	шт.	2		
33	Диск Ø26, 1.25 кг	СН РК 8.02-13-2004, в. 5.1		Торговая сеть	шт.	2		
34	Диск Ø26, 2.5 кг	СН РК 8.02-13-2004, в. 5.1		Торговая сеть	шт.	2		
35	Диск Ø26, 5 кг	СН РК 8.02-13-2004, в. 5.1		Торговая сеть	шт.	2		
36	Диск Ø26, 10 кг	СН РК 8.02-13-2004, в. 5.1		Торговая сеть	шт.	2		
37	Диск Ø26, 15 кг	СН РК 8.02-13-2004, в. 5.1		Торговая сеть	шт.	2		
38	Диск Ø26, 20 кг	СН РК 8.02-13-2004, в. 5.1		Торговая сеть	шт.	2		
39	Свисток судейский	СН РК 8.02-13-2004, в. 5.1		Торговая сеть	шт.	2		
40	Секундомер	СН РК 8.02-13-2004, в. 5.1		Торговая сеть	шт.	2		
43	Мячи футбольные	СН РК 8.02-13-2004, в. 5.1		Торговая сеть	шт.	5		
44	Стойка для гирь и штанг	СН РК 8.02-13-2004, в. 5.1		Торговая сеть	шт.	1		
45	Подставка под штангу со скамейкой нерегулируемая для жима лежа 1500x980x1050	СН РК 8.02-13-2004, в. 5.1		Торговая сеть	шт.	1		
46	Стеллаж металлический, г.р. 1000x800x2000	СН РК 8.02-13-2004, в. 5.1		Торговая сеть	шт.	8		
47	Скамья для зрителей 2500x400x350	СН РК 8.02-13-2004, в. 5.1		Торговая сеть	шт.	32		
48	Телефон	СН РК 8.02-13-2004, в. 5.1		Торговая сеть	шт.	4		
49	Стойки волейбольные со стаканами и защитными крышками и системой натяжения	СН РК 8.02-13-2004, в. 5.1		Торговая сеть	к-т	1		
50	Мяч волейбольный	СН РК 8.02-13-2004, в. 5.1		Торговая сеть	шт.	3		
51	Сетка волейбольная.	СН РК 8.02-13-2004, в. 5.1		Торговая сеть	шт.	2		
52	Зеркало настенное 3000x1500	СН РК 8.02-13-2004, в. 5.1		Торговая сеть	шт.	2		
53	Гимнастическая стенка 4-х секционная 4000x2880	СН РК 8.02-13-2004, в. 5.1		Торговая сеть	шт.	1	42,0кг	
54	Станок для развития кистей рук 460x275x140	СП 31-112-2004 ч. 1		Торговая сеть	шт.	2	10,5кг	
55	Подушка настенная для тренировки боксеров 550x590x300	СП 31-112-2004 ч. 1		Торговая сеть	шт.	2	28,0кг	
56	Тренажер "Эспандер грузовой пристенный" 1000x3300x1230	СП 31-112-2004 ч. 1		Торговая сеть	шт.	2		

Позиция	Наименование и техническая характеристика	Тип, марка, обозначение до-кумента, опросного листа	Код оборудования, изделия, материала	Завод-изготовитель	Единица измерения	Кол-во	Масса единицы, кг	Примечания
57	Мяч на растяжках 3000х1060	СП 31-112-2004 ч. 1			шт.	2	1,8кг	
58	Платформа для боксерской груши 1000х560	СП 31-112-2004 ч. 1			шт.	1	22,0кг	
59	Канат для лазания (крепление к потолку, вблизи стены)	СП 31-112-2004 ч. 1			шт.	1	10,0кг	
60	Груша насыпная (подвесная, крепление на монорельсе)	СП 31-112-2004 ч. 1			шт.	4		
61	Мешок боксерский (крепление к потолку на монорельсе)	СП 31-112-2004 ч. 1			шт.	5	до 50.0кг	
62	Ринг боксерский 6000х6000 (с установкой на помосте 8,0х8,0м)	СП 31-112-2004 ч. 1			к-т	1		
63	Помост тяжелоотлетический 4,0х4,0х0,14	СП 31-112-2004 ч. 1			шт.	1	1267,0кг	
64	Стелаж для дисков штанг 1500х400х450-600	СП 31-112-2004 ч. 1			к-т	1		
66	Сетка заградительная, ячейка 100 мм, нить 2,2 мм	СН РК 8.02-13-2004, в. 5.1			кв.м.	210,0		
67	Мат гимнастический поролоновый (кожзам), г.р. 2000х1000х100	СН РК 8.02-13-2004, в. 5.1			шт.	4		