ИЗМЕНЕНИЕ
в экспертное заключение от 30.03.2020 года № 01-0166/20 по Здания Института судебной экспертизы на 150 сотрудников по адресу: город Нур-Султан, район Алматы, район пересечения улиц А431 и № 226 (проектные наименования), севернее трассы Астана-Қарағанды (далее – Экспертное заключение), выданное РГП "Госэкспертиза".

Заказчик – Республиканское государственное казенное предприятие "Центр Судебных экспертиз Министерства Юстиции Республики Казахстан".

Генпроектировщик – ТОО Жоба.

1. В тексте экспертного заключения в разделе 7.2 "Оценка принятых решений" на странице 61 слова "Уровень ответственности объекта - II (нормальный, технически сложный)" измеены на "Уровень ответственности объекта - I (повышенный)".

2. Настоящее изменение является неотъемлемой частью Экспертного заключения.

Генеральный директор

Генеральный директор
Карагойшин Т.Д.

Руководитель экспертной группы

Эксперт
Рембеков Р.М.

Экспертная группа:

Темиртасова А.Б.

Главный специалист

Рембеков Р.М.
Эксперт

Жонкина Н.Х.
Эксперт

Тельконуров К.М.
Эксперт

Турмаганбетова А.Ю.
Эксперт

Кваша В.А.
Эксперт

Жоламан А.Ж.
Руководитель сектора

Шайпина М.А.
Эксперт

Баймухаметова А.К.
Эксперт

Баширов Р.К.
Начальник производственного отдела

Жексенбай А.
Заместитель генерального директора по производству

Кажиякбарова И.Т.
Начальник отдела

Асанова Г.З.
Начальник управления

Иманбаев С.Б.
Начальник управления

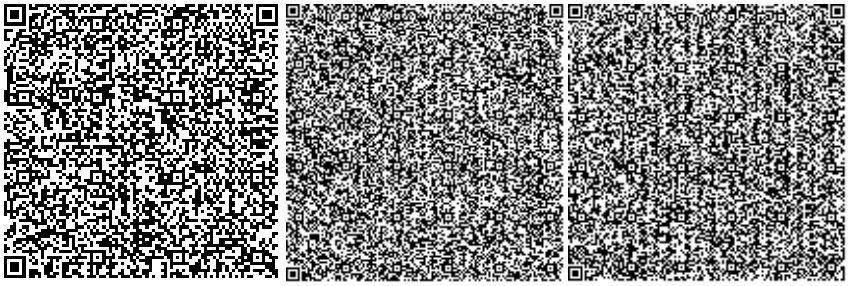

"Мемсараптама" РМК берген «Нұр-Сұлтан қаласы, Алматы ауданы, А431 және № 226 көшелерінің (жобалық атаулары) қиылысы маңы, Астана – Қарағанды трассасының солтүстігіне қарай мекенжайы бойынша 150 қызметкерге арналған Сот сараптамасы институты ғимараты» ЖЖ бойынша 30.03.2020 жылғы № 01-0166/20 сараптама қорытындысына (бұдан әрі – Сараптама қорытындысы)
ӨЗГЕРІСТЕР

Тапсырыс беруші – "Қазақстан Республикасы Әділет министрлігінің Сот сараптамалары орталығы" Республикалық мемлекеттік қазыналық кәсіпорны

Бас жобалаушы – ТОО Жоба

1.Сараптама қорытындысының мәтінінде «Қабылданған шешімдерді бағалау» 7.2 -бөлімінде 61 беттегі «Объектінің жауапкершілік деңгейі – II (қалыпты, техникалық жағынан күрделі)» сөздері «Объектінің жауапкершілік деңгейі – I (жоғары)» сөздерімен ауыстырылды.

2. Осы толықтыру Сараптама қорытындысының ажырамас бөлігі болып табылады.

Бас директор

Бас директор
Т.Д. Карагойшин

Сараптама тобының жетекшісі

Сарапшы
Р.М. Рембеков

Сараптама тобы:

А.Б. Темиртасова
Бас маман

Р.М. Рембеков
Сарапшы

Н.Х. Жонкина
Сарапшы

К.М. Тельконуров
Сарапшы

А.Ю. Тұрмағанбетова
Сарапшы

В.А. Кваша
Сарапшы

А.Ж. Жоламан
Сектор жетекшісі

М.А. Шайпина
Сарапшы

А.К. Баймухаметова
Сарапшы

Р.К. Баширов
Өндірістік бөлімінің бастығы

А.. Жексенбай
Бас директордың өндіріс жөніндегі орынбасары

И.Т. Кажиякбарова
Бөлімінің бастығы

Г.З. Асанова
Басқарма бастығы
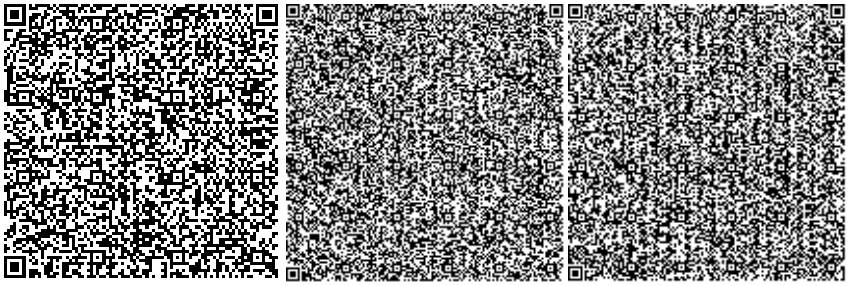
С.Б. Иманбаев
Басқарма бастығы