Engineering

ОТЧЕТ

О проделанной работе по авторскому надзору за строительством объекта проекту «Национальный научный онкологический центр. Лечебно-диагностический корпус со стационаром на 210 коек» в г. Нур-Султан за июнь 2020 года.

«IT Engineering SA»
(ИТ Инжиниринг СА)
в г. Нур-Султан
Директор Филиала Фирмы
_____ Пистаев А. К.
«____» _____ 2020 г.

Нур-Султан, 2020 г.

Содержание

Объекты строительства…… 3
Распределение специалистов авторского надзора……... 3
Освидетельствованные виды работ…..……... 3

Объекты строительства.

Генеральным проектировщиком «IT Engineering SA» проводится работа по осуществлению авторского надзора за строительством проекту «Национальный научный онкологический центр. Лечебно-диагностический корпус со стационаром на 210 коек» г. Нур-Султан

Работы по авторскому надзору ведутся под руководством инженера Ізтілеу С.С.

Представителем авторского надзора и от генерального проектировщика является Ізтілеу С.С.

Эксперту авторского надзора было представлено задание на авторский надзор по строительству вышеназванного объекта от генерального проектировщика согласно Методическому документу Республики Казахстан «Авторский надзор за строительством зданий и сооружений» и оформлен журнал авторского надзора по объекту.

В процессе авторского надзора выполнен объем работ на соответствие производимых работ проектным решениям, действующим строительным нормам и правилам.

- **Распределение специалистов авторского надзора пообъектно:**

№	Имя эксперта	Раздел согл. аттестата
1	Ізтілеу Сәбит Сәрсенбекұлы	АР, Нес/Огр

В отчетный период, по приказу №ЦО-002 на оказание услуг по авторскому надзору объекта проекту «Национальный научный онкологический центр. Лечебно-диагностический корпус со стационаром на 210 коек», генеральный проектировщик предоставляет отчет по объектам, пропорционально выполненным строительно-монтажным работам.

В ходе осуществления авторского надзора по строительству объекта «проекту «Национальный научный онкологический центр. Лечебно-диагностический корпус со стационаром на 210 коек» г. Нур-Султан, специалистам авторского надзора были освидетельствованы работы, часть которых (наиболее существенные) отражены в таблице:

Месяц	**Июнь 2020 г.**
Специалист:	**Ізтілеу С.С.**
Название объекта:	«Национальный научный онкологический центр. Лечебно-диагностический корпус со стационаром на 210 коек»
Генеральный подрядчик:	АФФ «B&A constractors SA»

Выполненные виды работ за отчетный период:	• Забивка свай в осях A-R / 1-3 • Устройство щебеночного основания под фундаментную плиту в осях A-R 1-3 до отм. – 6,67 м. • Устройство бетонной подготовки под фундаментную плиту в осях A-R 1-3 до отм. – 6,57 м. • Устройство гидроизоляции в 2 слоя под фундаментную плиту в осях A-R 1-3 до отм. – 6,56 м • Устройство стяжки под фундаментную плиту в осях A-R 1-3 до отм. – 6,52 м • Забивка сваи в осях E-M 28-32 (Туннель) • Армирование фундамента в осях A-G 1-3 до отм. – 5,72 м. • Бетонирование фундамента в осях A-G 1-3 до отм. – 5,72 м. • Скваженное водопонижение в осях A-M 28-32 (Туннель) • Устройство щебеночного основания под фундаментную плиту в осях E-M 28-32 (Туннель) • Устройство бетонной подготовки под фундаментную плиту в осях E-M 28-32 (Туннель) • Устройство гидризоляции под фундаментную плиту в осях E-M 28-32 (Туннель) • Устройство стяжки под фундаментную плиту в осях E-M 28-32 (Туннель) • Армирование жб стен цоколя по оси A-G 1-3 на отм. -5,72 • Бетонирование жб стен цоколя по оси A-G 1-3 на отм. -5,72 • Армирование фундамента в осях G-J 1-3 до отм. – 5,72 м. • Бетонирование фундамента в осях G-J 1-3 до отм. – 5,72 м. • Устройство опалубки и армирование каркаса пандуса (Рампа 2) в осях A-G 1-2 на отм. – 5,72 м. • Бетонирование пандуса (Рампа 2) в осях A-G 1-2 на отм. – 5,72 м. • Армирование фундамента в осях J-R 1-3 до отм. – 5,72 м. • Бетонирование фундамента в осях J-R 1-3 до отм. – 5,72 м. • Армирование жб стен цоколя по оси 1 G-K на отм. -5,72 • Бетонирование жб стен цоколя по оси 1 G-K на отм. -5,72 • Армирование жб стен цоколя по оси 1 K-R на отм. -5,72 • Бетонирование жб стен цоколя по оси 1 K-R на отм. -5,72 • Армирование жб стен цоколя по оси R 1-3 на отм. -5,72 • Бетонирование жб стен цоколя по оси R 1-3 на отм. -5,72 • Армирование жб колон и стен цоколя по оси 1-2 K-R на отм. -5,72 • Бетонирование жб колон и стен цоколя по оси 1-2 K-R на отм. -5,72 • Устройство гидроизоляции полов тех-этаж на отм. +10.10 м в осях A-G 3-8 • Устройство звукоизоляции и стяжки полов 6-этаж на отм. +23.82 м в осях H-L 8-13 • F 1.1 F 1.2 F 2.1 F Устройство цементно-песчаных полов ЕВ1 2-этаж на отм. +4.50 м в осях L-R 8-23

Фотоиллюстрации выполненных работ за отчетный период	

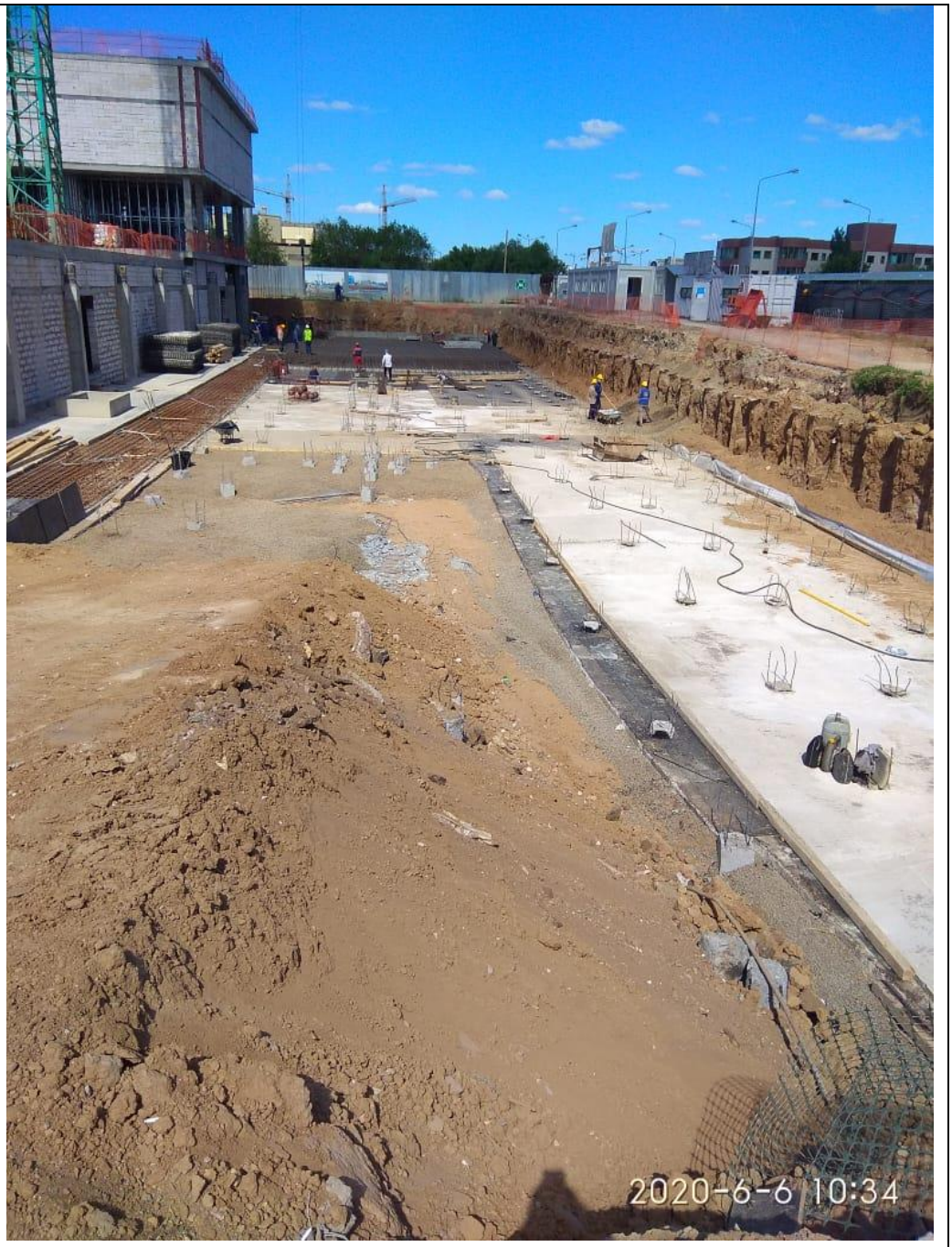
2020-6-6 10:34

2020-6-7 10:30

	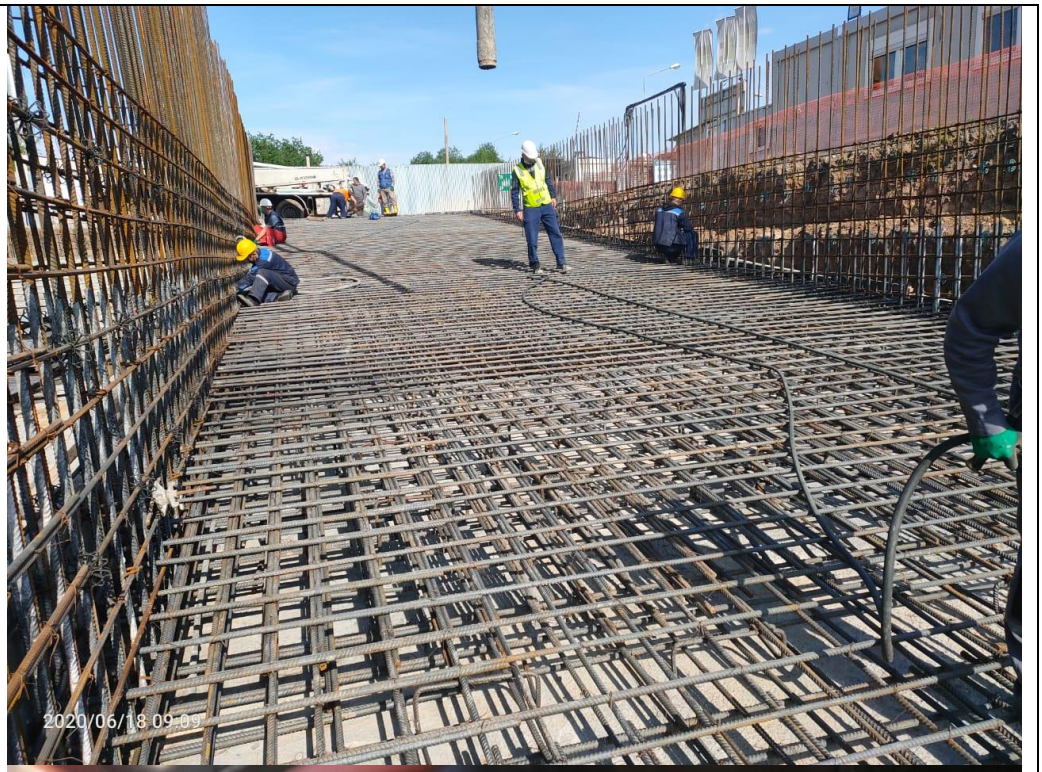

	  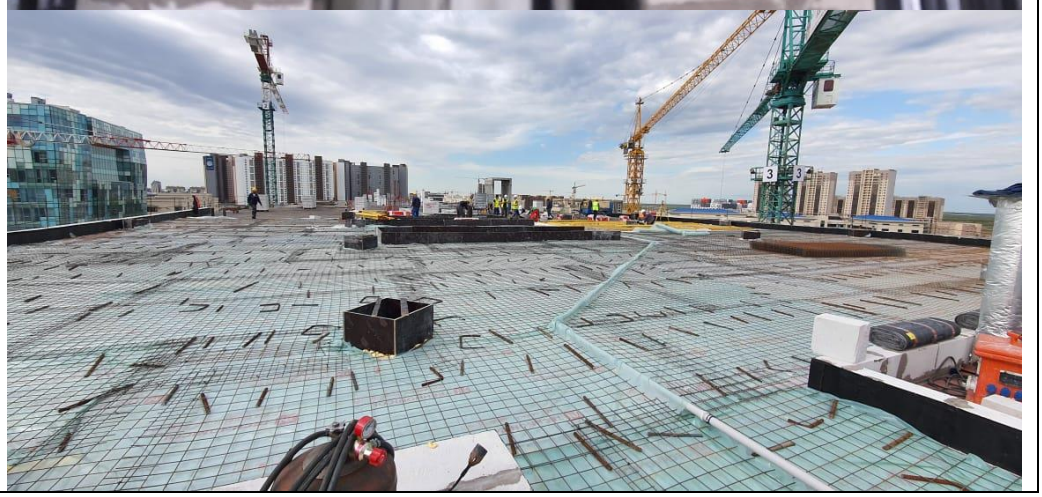

	  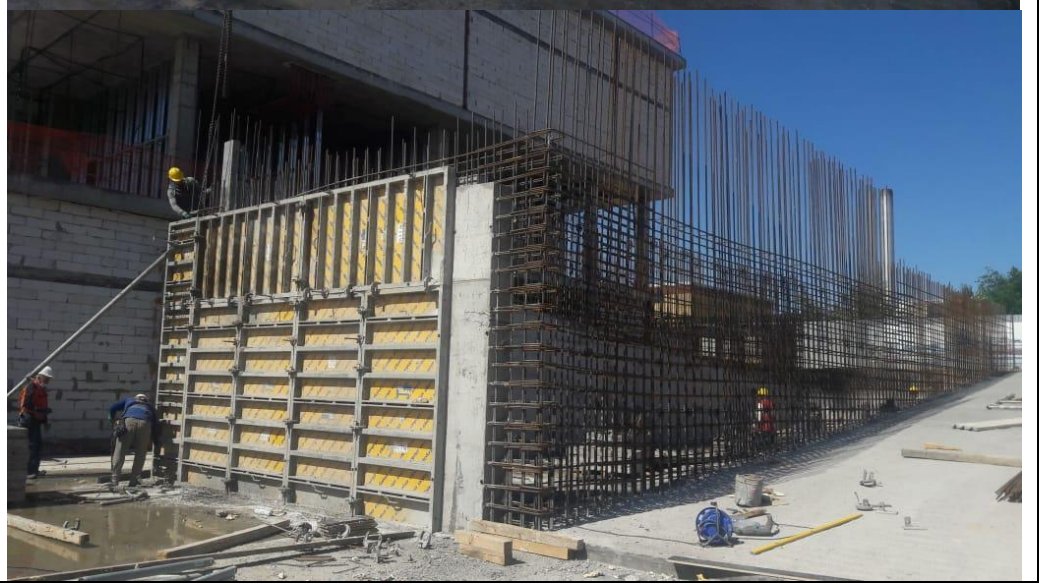

	24 июн. 2020 г. 10:19:34