Байтақ-Арқа

ТОВАРИЩЕСТВО С ОГРАНИЧЕННОЙ ОТВЕТСТВЕННОСТЬЮ

Лицензия ГСЛ №18014334

Заказчик: ГУ отдел строительства г.Уральск
Заказ: №07-19

РАБОЧИЙ ПРОЕКТ

Разработка ПСД "Строительство многоквартирных жилых домов Пятно 53, Пятно 54, Пятно 55 ЗКО, г.Уральск, мкр. Зачаганск" (пятно 53)

Альбом. Сеть домофона (дом №53)

Директор ТОО "Байтақ-Арқа"

Сызранцев М.Ю.

г.Уральск-2019г.

Ведомость рабочих чертежей основного комплекта

Лист	Наименование	Примечание
1	Общие данные	
2	Схема сетей домофона	
3	План расположения сетей домофона подвала	
4	План расположения сетей домофона 1 этажа	
5	План расположения сетей домофона типового. этажа	
6		
7		
8		

Ведомость ссылочных и прилагаемых документов

Обозначение	Наименование	Примечание
СНиП РК3.02-10-2010	Устройства связи, сигнализации и	
	диспетчеризации инженерного оборудования	
	жилых и общественных зданий.	
	Нормы проектирования	
ГОСТ 21.406-88	Обозначения условные графические на схемах и планах	
	Проводные средства ЕАСС	
СН РК 4.04-07-2013	Электротехнические устройства	
	Прилагаемые документы	
-СД.СО	Спецификация оборудования	

Общие указания

Проект сетей домофона 9-ти этажного ж/дома выполнено согласно задания на проектирование, СНиП РК3.02-10-10, одноуровнего подъездного аудидомофона.

Подъездные домофоны позволяют обслуживать абонентов подъезда.

На входной двери подъезда устанавливается внешний блок (или блок вызова), который подключается через коммутаторное устройство и блок питания.

Абонентский внутренний блок устанавливается в квартире абонента.

Блок питания запитывается с ВРУ жилого дома и проложить кабель ШВЭП 4х0.12 в металлорукове.

Сеть домофона выполняется проводом КСПВ14х0.4 с креплением накладными скобами.

Проект разработан в соответствии с действующими нормами, правилами, инструкциями и государственными стандартами, включая требования пожаровзрывобезопасности, и обеспечивает безопасную эксплуатацию зданий при соблюдении предусмотренных проектом мероприятий.

Главный инженер проекта Сердалина Г.

Согласовано

Инв. № подл. | Подпись и дата | Взам. инв. №

Изм.	Кол.	Лист	Nдок.	Подпись	Дата
Исполнил		Донгузова			09.19
Проверил		Сердалина			
ГИП		Сердалина			

04-19-СД

Разработка ПСД "Строительство комплекса многоквартирных жилых домов Пятно 53, Пятно 54, Пятно 55 мкр.Зачаганск г.Уральска ЗКО"

Домофон (дом №53)

Стадия	Лист	Листов
ЭП	1	5

Общие данные

Байтак-Арка
ТОВАРИЩЕСТВО С ОГРАНИЧЕННОЙ ОТВЕТСТВЕННОСТЬЮ

Формат А3

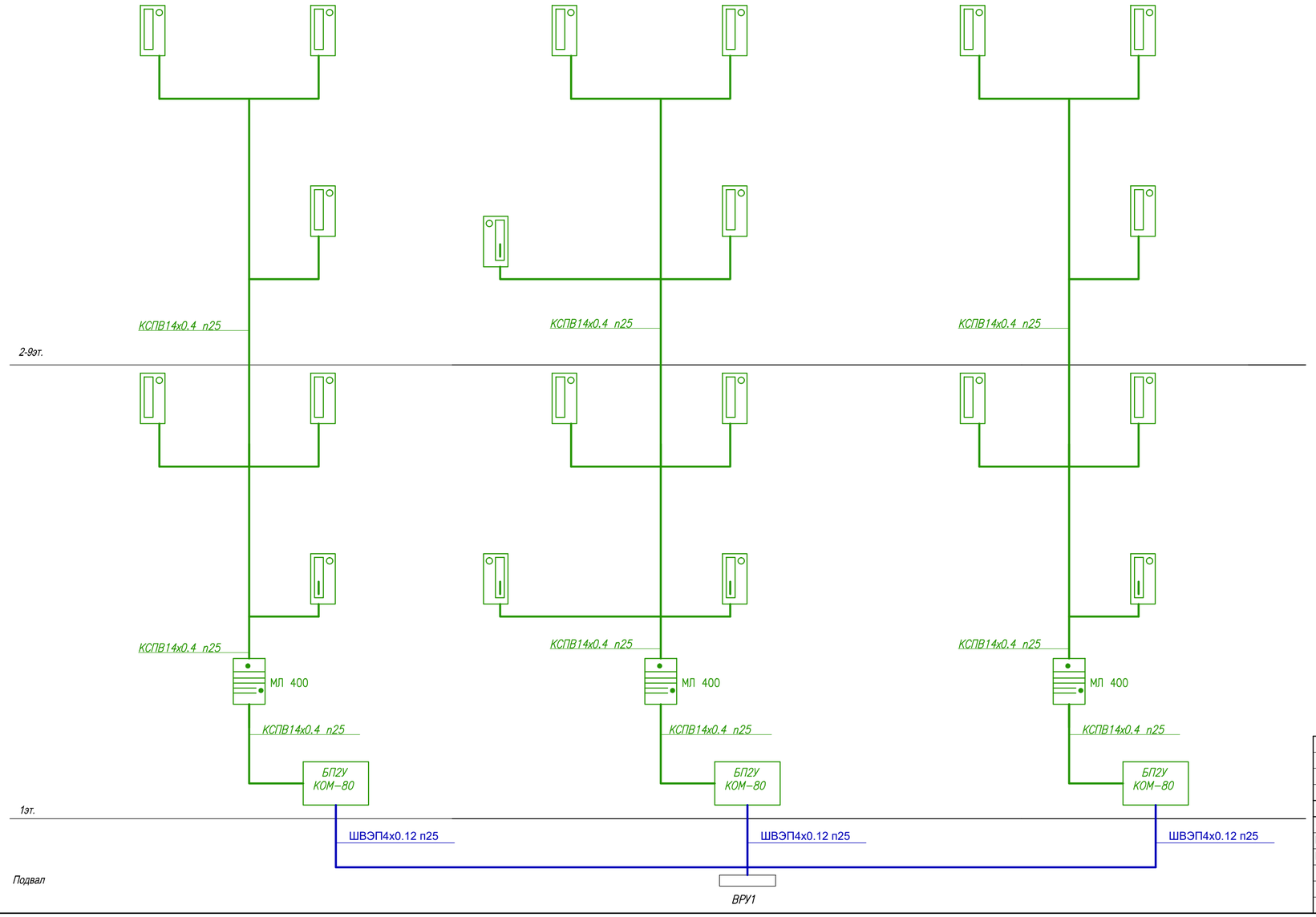

Условные обозначения

- Внутренний блок
- Внешний блок (замок электромагнитный)
- Коммутатор, блок питания
- Сеть домофона

Взам. инв. N

Подп. и дата

Инв.N подл.

Изм.	Кол.	Лист	Nдок.	Подпись	Дата
Исполнил		Донгузова			09.19
Проверил		Сердалина			
ГИП		Сердалина			

04–19–СД

Разработка ПСД "Строительство комплекса многоквартирных жилых домов Пятно 53, Пятно 54, Пятно 55 мкр.Зачаганск г.Уральска ЗКО"

Домофон (дом №53)

Стадия	Лист	Листов
ЭП	2	5

Схема сетей домофона

Байтақ-Арқа
ТОВАРИЩЕСТВО С ОГРАНИЧЕННОЙ ОТВЕТСТВЕННОСТЬЮ

План подвала

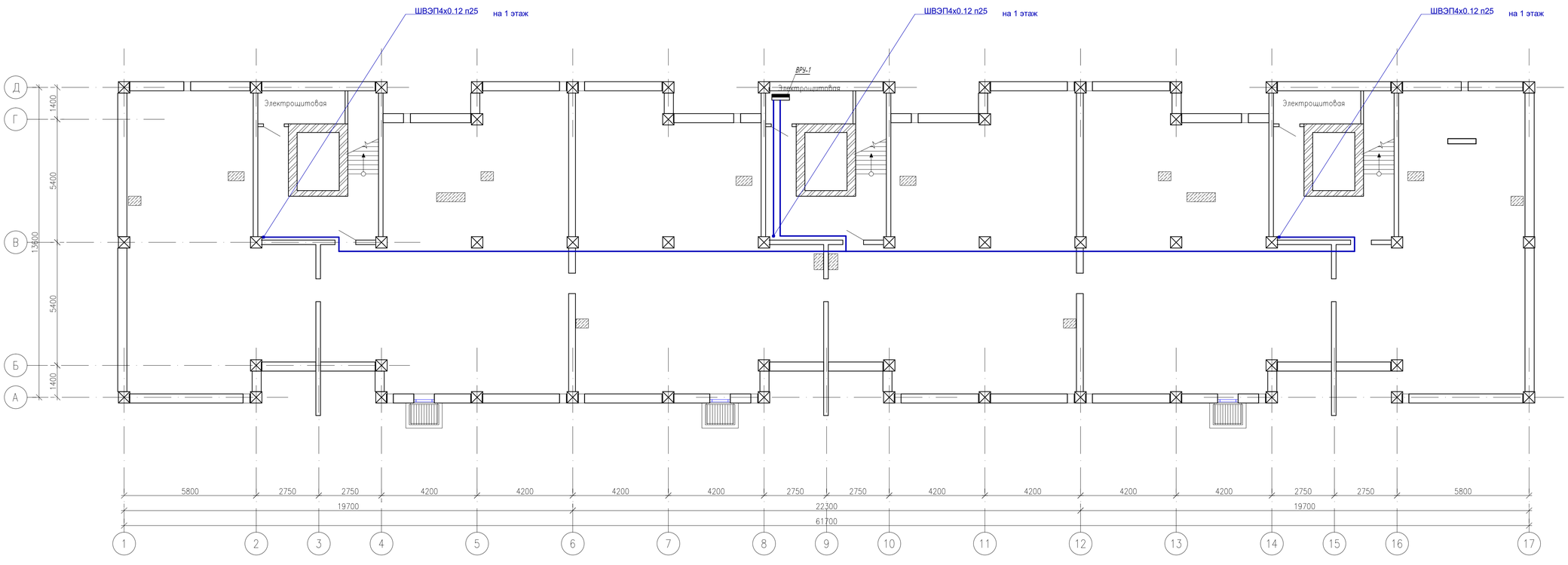

Изм.	Кол.	Лист	Nдок.	Подпись	Дата	04-19-СД
Исполнил		Донгузова			09.19	Разработка ПСД "Строительство комплекса многоквартирных жилых домов Пятно 53, Пятно 54, Пятно 55 мкр.Зачаганск г.Уральска ЗКО"
Проверил		Сердалина				Домофон (дом №53)
ГИП		Сердалина				

Стадия	Лист	Листов
ЭП	3	5

План расположения сетей домофона подвала М 1:100

Байтак-Арка

Формат А3х2

Согласовано

Гл.арх.

Гл.спец. ВК

Гл.спец.

Взам. инв. №

Подп. и дата

Инв. № Подл.

План 1-го этажа

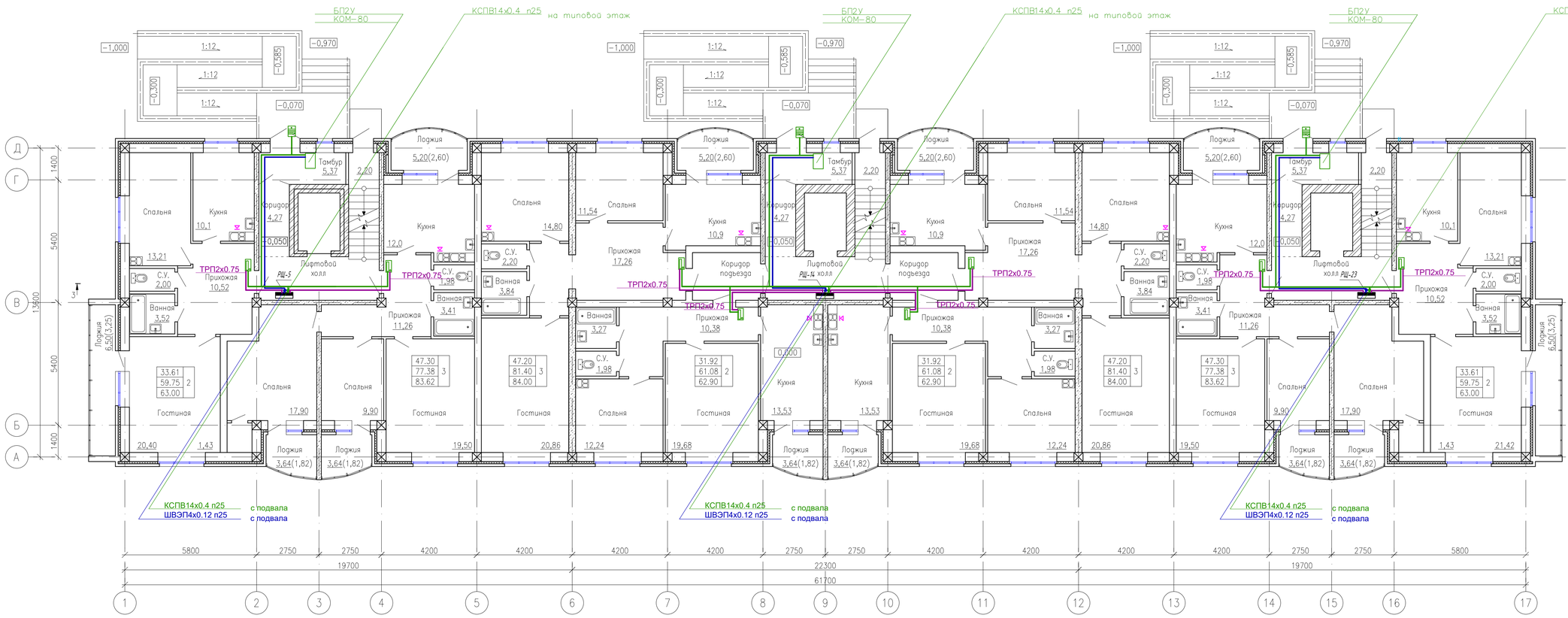

Согласовано

Гл.арх.
Гл.спец. ВК
Гл.спец.

Взам. инв. №

Подп. и дата

Инв. № подл.

Изм.	Кол.	Лист	№док.	Подпись	Дата
Проверил		Донкузова			09.19
Исполнил		Сердалина			
ГИП		Сердалина			

04-19-СД

Разработка ПСД "Строительство комплекса многоквартирных жилых домов Пятно 53, Пятно 54, Пятно 55 мкр.Зачаганск г.Уральска ЗКО"

Домофон (дом №53)

Стадия	Лист	Листов
РП	4	5

План расположения сетей домофона 1 этажа
М 1:100

Байтак-Арка

Формат А3х2

План типового этажа

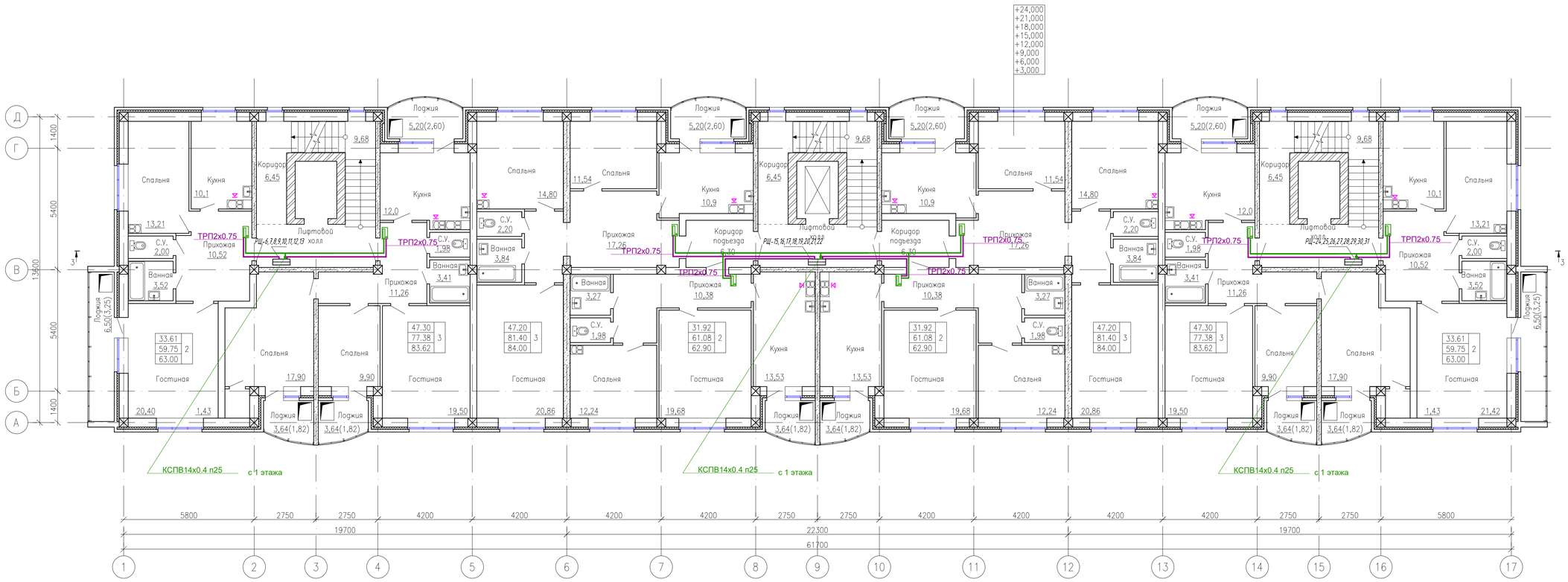

Согласовано

Гл.арх.
Гл.спец. ВК
Гл.спец.

Взам. инв. №

Подп. и дата

Инв. № подл.

Изм.	Кол.	Лист	№док.	Подпись	Дата
Проверил		Донкузова			09.19
Исполнил		Сердалина			
ГИП		Сердалина			

04-19-СД

Разработка ПСД "Строительство комплекса многоквартирных жилых домов Пятно 53, Пятно 54, Пятно 55 мкр.Зачаганск г.Уральска ЗКО"

Домофон (дом №53)

Стадия	Лист	Листов
РП	5	5

План расположения сетей домофона типового
М 1:100

Байтак-Арка

Формат А3х2

Позиция	Наименование и техническая характеристика.	Тип, марка, обозначение документа, опросного листа	Код продукции	Поставщик	Единица измерения	Количество	Масса единицы, кг	Примечание
1	2	3	4	5	6	7	8	9
	Блок вызова многоквартирного аудидомофона	МК-2003			шт	3		
	Блок питания	БП2У			шт	3		
	Коммутатор	КОМ 80			шт	3		
	Замок электромагнитный (внешний блок)	МЛ 400			шт	3		
	Кнопка выхода				шт	3		
	Ключ	ТМ 2004			шт	144		
	Дверной дворник	КИДС 730			шт	3		
	Аудитрубки	ТКП 6М			шт	72		
	Провод сеч.14х0.4 ТУ 3581-001-39793330-2000	КСПВ			км	0.96		
	Провод сеч.4х0.12 ТУ 16.К 62-006-2006	ШВЭП			км	0.12		
	Труба	ТКП-0.5 ГОСТ 5496-78П-0.5			шт	72		
	Металлорукав	d-16			м	120		

Согласовано

Взам. инв. №

Подпись и дата.

Инв. № подл.

Изм.	Кол.уч.	Лист	№док.	Подпись	Дата
Исполн.		Донгузова			09.19
Проверил					
Н.контр.					
ГИП		Сердалина			

04-19-СД.СО

Спецификация оборудования

9-ти этажный многоквартирный жилой дом (дом №53)

Стадия	Лист	Листов
РП	1	1

Байтақ-Арқа

ТОВАРИЩЕСТВО С ОГРАНИЧЕННОЙ ОТВЕТСТВЕННОСТЬЮ

Формат А3