«Baribar Media» жауапкершілігі шектеулі серіктестігінің

2020 жылғы 10 наурыздағы № 34 келісім-шарты бойынша

"Интернет ресурс арқылы Қызылорда облысының білім беру, денсаулық сақтау, әлеуметтік қамсыздандыру,

спорт салаларындағы жаңалықтарды мемлекеттік және орыс тілдерінде ақпараттандыру" бойынша

2020 жылғы шілде айында көрсетілген қызметтерінің

ЕСЕБІ

Сайттың атауы – Baribar.kz

Кезеңділігі – Тәулік бойғы

Тапсырыс беруші – «Қызылорда облысының ішкі саясат басқармасы» ММ

Лоттың атауы – Интернет ресурс арқылы Қызылорда облысының білім беру, денсаулық сақтау, әлеуметтік қамсыздандыру, спорт салаларындағы жаңалықтарды мемлекеттік және орыс тілдерінде ақпараттандыру

Орналастырылған материалдардың тізілімі

№	Baribar.kz сайтында шыққан мақаланың атауы	Сілтемесі	№, жарияланым шыққан күні (күні, айы, жылы)	Материал саны	Сомасы (тг)

1.	**Қызылордада медицина мамандарына мемлекеттік наградалар тағайындалды**	https://baribar.kz/133694/qyzylordada-meditsina-mamandaryna-memlekettik-nagradalar-taghajyndaldy/	03.07.2020	1	16500
2.	**Аким Кызылординской области Гульшара Абдыкаликова сделала обращение жителям**	https://ru.baribar.kz/13649/akim-kyzylordinskoj-oblasti-gulshara-abdykalikova-sdelala-obrashhenie-zhitelyam/	03.07.2020	1	16500
3.	**Гульшара Абдыкалыкова провела брифинг в связи с эпидемиологической ситуацией**	https://ru.baribar.kz/13679/gulshara-abdykalykova-provela-brifing-v-svyazi-s-epidemiologicheskoj-situatsiej/	07.07.2020	1	16500
4.	**Енді Қызылордада дәрі-дәрмекке мониторинг күн сайын жүргізіледі**	https://baribar.kz/134012/endi-qyzylordada-dari-darmekke-monitoring-kun-sajyn-zhurgiziledi/	08.07.2020	1	16500
5.	**Қызылорда облысында балаларды 1-сыныпқа қабылдау басталды**	https://baribar.kz/134102/qyzylorda-oblysynda-balalardy-1-synypqa-qabyldau-bastaldy/	09.07.2020	1	16500
6.	**Қызылордада қызметтік көліктер жедел жәрдем қызметін атқарады**	https://baribar.kz/134109/qyzylordada-qyzmettik-koelikter-zhedel-zhardem-qyzmetin-atqarady/	09.07.2020	1	16500
7.	**Қызылордада дәрі-дәрмек көлемі мониторинг тобының бақылауында**	https://baribar.kz/134113/qyzylordada-dari-darmek-koelemi-monitoring-tobynynh-baqylauynda/	09.07.2020	1	16500

8.	**Қызылорда полицейлері дәрі-дәрмекті заңсыз сату деректерін анықтады**	https://baribar.kz/134208/qyzylorda-politsejleri-dari-darmekti-zanhsyz-satu-derekterin-anyqtady/	10.07.2020	1	16500
9.	**Қызылордада эпидахуал тұрақты бақылауда**	https://baribar.kz/134227/qyzylordada-epidahual-turaqty-baqylauda/	11.07.2020	1	16500
10.	**В Кызылорде выявлены факты незаконной продажи лекарств**	https://ru.baribar.kz/13751/v-kyzylorde-vyyavleny-fakty-nezakonnoj-prodazhi-lekarstv/	14.07.2020	1	16500
11.	**Қызылордада 63 өкпені жасанды желдеткіш аппараты алынады**	https://baribar.kz/134489/qyzylordada-63-oekpeni-zhasandy-zheldetkish-apparaty-alynady/	15.07.2020	1	16500
12.	**Жаңақорған ауданында дәріханаларға мониторинг жүргізіліп жатыр**	https://baribar.kz/134495/zhanhaqorghan-audanynda-darihanalargha-monitoring-zhurgizilip-zhatyr/	15.07.2020	1	16500
13.	**Қызылордаға көршілес мемлекеттерден дәрілік препараттар жеткізіледі**	https://baribar.kz/134500/qyzylordagha-koershiles-memleketterden-darilik-preparattar-zhetkiziledi/	15.07.2020	1	16500
14.	**Қызылорданың 150-ге жуық көшесі залалсыздандырылды**	https://baribar.kz/134513/qyzylordanynh-150-ge-zhuyq-koeshesi-zalalsyzdandyryldy/	15.07.2020	1	16500

15.	**Қызылордада дәріні заңсыз сатудың 23 дерегі тіркелді**	https://baribar.kz/134509/qyzylordada-darini-zanhsyz-satudynh-23-deregi-tirkeldi/	15.07.2020	1	16500
16.	**Қызылорда жастары мұқтаждарға қажет дәрі-дәрмекті таратып жатыр**	https://baribar.kz/134571/qyzylorda-zhastary-muqtazhdargha-qazhet-dari-darmekti-taratyp-zhatyr/	16.07.2020	1	16500
17.	**Жаңақорған ауданына өкпені жасанды желдететін 2 аппарат жеткізілді**	https://baribar.kz/134623/zhanhaqorghan-audanyna-oekpeni-zhasandy-zheldetetin-2-apparat-zhetkizildi/	17.07.2020	1	16500
18.	**Гүлшара Әбдіқалықова Қызылордадағы бірқатар денсаулық сақтау нысанын аралады**	https://baribar.kz/134649/gulshara-abdiqalyqova-qyzylordadaghy-birqatar-densaulyq-saqtau-nysanyn-aralady/	18.07.2020	1	16500
19.	**Гүлшара Әбдіқалықова дәріханаларға жоспардан тыс зерделеу жүргізді**	https://baribar.kz/134729/gulshara-abdiqalyqova-darihanalargha-zhospardan-tys-zerdeleu-zhurgizdi/	20.07.2020	1	16500
20.	**Қызылорда облысында коронавирустан сақтануға қатысты ақпараттық насихат жүріп жатыр**	https://baribar.kz/134786/qyzylorda-oblysynda-koronavirustan-saqtanugha-qatysty-aqparattyq-nasihat-zhurip-zhatyr/	20.07.2020	1	16500
21.	**Қызылордада мониторинг тобы дәріханаларға зерделеу жүргізді**	https://baribar.kz/134794/qyzylordada-monitoring-toby-darihanalargha-zerdeleu-zhurgizdi/	20.07.2020	1	16500

22.	**Қызылорда азаматтары ауруханаға оттегі концентраторын табыстады**	https://baribar.kz/134756/qyzylorda-azamattary-auruhanagha-ottegi-kontsentratoryn-tabystady/	20.07.2020	1	16500
23.	**Қызылорда облысына көршілес елдерден гуманитарлық көмек келіп жатыр**	https://baribar.kz/134867/qyzylorda-oblysyna-koershiles-elderden-gumanitarlyq-koemek-kelip-zhatyr/	21.07.2020	1	16500
24.	**Жаңақорған ауруханасына кәсіпорындар көмек беріп жатыр**	https://baribar.kz/134941/zhanhaqorghan-auruhanasyna-kasiporyndar-koemek-berip-zhatyr/	22.07.2020	1	16500
25.	**Қызылордада 243 мектептің оқушылары қашықтан оқиды**	https://baribar.kz/135016/qyzylordada-243-mekteptinh-oqushylary-qashyqtan-oqidy/	23.07.2020	1	16500
26.	**Қызылордада карантин талабын бұзған 10 жеке тұлғаға айыппұл салынды**	https://baribar.kz/135156/qyzylordada-karantin-talabyn-buzghan-10-zheke-tulghagha-ajyppul-salyndy/	24.07.2020	1	16500
27.	**Қызылорда өңірінде жедел жәрдемді шақырту азайды**	https://baribar.kz/135170/qyzylorda-oenhirinde-zhedel-zhardemdi-shaqyrtu-azajdy/	26.07.2020	1	16500
28.	**Қызылорда мешіттерінде құрбан шалу рәсімі жүргізілмейді**	https://baribar.kz/135182/qyzylorda-meshitterinde-qurban-shalu-rasimi-zhurgizilmejdi/	26.07.2020	1	16500

29.	**Қызылорда емханаларында 161 мобильді бригада жұмыс істейді**	https://baribar.kz/135267/qyzylorda-emhanalarynda-161-mobildi-brigada-zhumys-istejdi/	27.07.2020	1	16500
30.	**Қызылордада 81 мыңнан астам адам біржолғы төлем алды**	https://baribar.kz/135288/qyzylordada-81-mynhnan-astam-adam-birzholghy-toelem-aldy/	27.07.2020	1	16500
				БАРЛЫҒЫ:	**495 000**

Қызмет көрсетудің жалпы көлемі: 200 материал
№ 34 келісім-шарттың жалпы сомасы: 3 300 000 тг
Қызмет көрсетілген сома: 495 000 тг

Орындаушы:
«Baribar Media» жауапкершілігі шектеулі серіктестігінің директоры

_____ **Серікбай Е.А.**

Қызылордада медицина мамандарына мемлекеттік наградалар тағайындалды

Қызылорда облысының әкімі Гүлшара Әбдіқалықова 6 шілде - Елорда күні қарсаңында Президенттің Жарлығына сәйкес денсаулық сақтау саласының бірқатар қызметкеріне мемлекеттік наградалар табыстады.

Автор: Бәрі бар - 03.07.2020

Facebook VK Telegram Twitter

Фото: Қызылорда облысы әкімінің баспасөз қызметі

Аким Кызылординской области Гульшара Абдыкаликова сделала обращение жителям

Сегодня опубликовано обращение акима Кызылординской области Гульшары Абдыкаликовой жителям региона на тему «Меры по борьбе с коронавирусом». Глава региона отметила, что вирус ощутимо повлиял на нашу экономику и изменил обычный режим работы системы здравоохранения.

Автор: Baribar 04.07.2020

Facebook VK Telegram

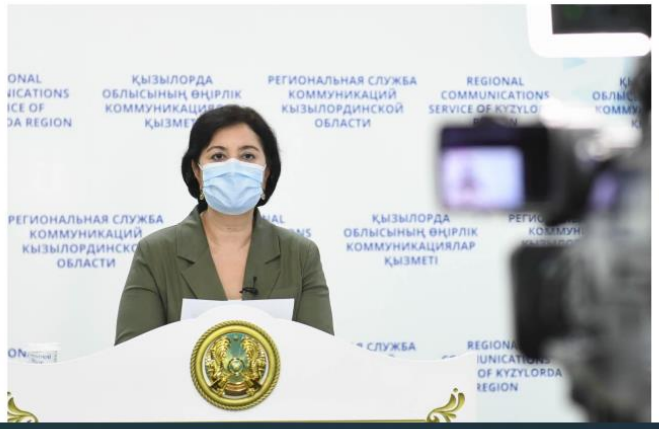

Гульшара Абдыкалыкова провела брифинг в связи с эпидемиологической ситуацией

Сегодня аким области Гульшара Абдыкаликова провела онлайн-брифинг в связи с эпидемиологической ситуацией в регионе.

Автор: Baribar 07.07.2020

Facebook VK Telegram

JNm00000unkCgG0n80c2C66W4SDwNg_87W06UoWk80V2YwwrGa06qziQine20W0AO0RJsngn6i06WjR-c2BW1wkNFun_00GBO0

Енді Қызылордада дәрі-дәрмекке мониторинг күн сайын жүргізіледі

Аймақта денсаулық сақтау субъектілерін дәрілік заттармен қамтамасыз ету мақсатында мониторингтік топ құрылады. Бұл туралы Қызылорда облысының Бас мемлекеттік санитар дәрігері Әлия Әбдіқайымова мәлімдеді.

Автор: Бәрі бар - 08.07.2020

Facebook VK Telegram Twitter

Фото: Genengnews.com

Қызылорда облысында балаларды 1-сыныпқа қабылдау басталды

1-сыныпқа қабылдау 1 тамызға дейін жалғасады. Бүгінге дейін аймақ тұрғындарынан 10 мыңнан аса өтініш келіп түскен.

Автор: Бәрі бар - 09.07.2020

Facebook VK Telegram Twitter

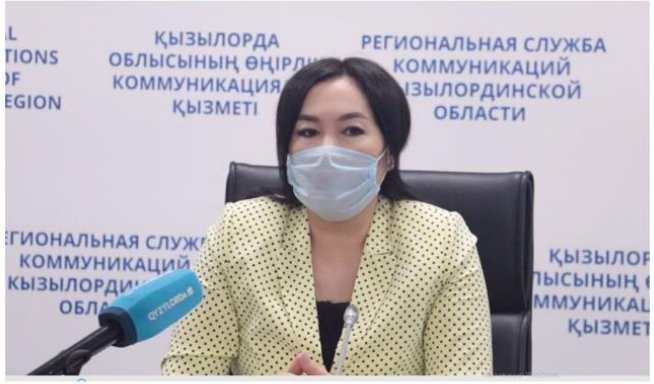

Фото: Қызылорда облысы әкімінің баспасөз қызметі

Қызылорда облысында мектепке қабылдау басталды. Бұл туралы облыстық білім басқармасының басшысы Ақзира Қасымова мәлімдеді.

9KUNm00000unkCgG0n80c2C66W4SDwNg_87W06UoWk80V2YwwrGa06qziQine20W0AO0RJsngn6i06WjR-c2BW1wkNFun_00GBO

Қызылордада қызметтік көліктер жедел жәрдем қызметін атқарады

Қазіргі уақытта Қызылорда әкімдігіне қарасты 23 қызметтік көлік облыс орталығындағы емханаларға қосымша көмек ретінде жұмыс істей бастады.

Автор: Бәрі бар - 09.07.2020

Facebook VK Telegram Twitter

Фото: Айгүл Хожантаева/Baribar.kz

Қазіргі уақытта қала әкімдігі тарапынан карантин режимі кезінде меншік нысанына қарамастан барлық субъектінің санитариялық-

Қызылордада дәрі-дәрмек көлемі мониторинг тобының бақылауында

Қызылорда облысының әкімі Гүлшара Әбдіқалықованың тапсырмасына сәйкес аймақта дәрі-дәрмектің жетіспеушілігін болдырмау мақсатында арнайы мониторинг тобы құрылды.

Автор: Бәрі бар - 09.07.2020

Facebook VK Telegram Twitter

Фото: Қызылорда облысы әкімінің баспасөз қызметі

Облыстық тауарлар мен көрсетілетін қызметтердің сапасы мен қауіпсіздігін бақылау департаменті, денсаулық сақтау басқармасы, экономикалық тергеу департаменті мен кәсіпкерлік және туризм

Қызылорда полицейлері дәрі-дәрмекті заңсыз сату деректерін анықтады

Президент Қасым-Жомарт Тоқаевтың дәрі-дәрмектерді негізсіз қымбаттатып сатқандарды анықтау және жауапқа тарту туралы тапсырмасына орай, Қызылорда облысы Полиция департаментінің қызметкерлері алдын алу шараларын жүргізіп жатыр.

Автор: Бәрі бар - 10.07.2020

Facebook VK Telegram Twitter

Фото: Inform.kz

Облыс көлемінде фармацевтика қызметін жүзеге асыру кезінде дәрілік

Im00000unkCgG0n80c2C66W4SDwNg_87W06UoWk80V2YwwrGa06qziQine20W0AO0RJsngn6i06WjR-c2BW1wkNFun_00GBO0

Қызылордада эпидахуал тұрақты бақылауда

Аймақ басшысы Гүлшара Әбдіқалықованың тапсырмасына сәйкес облыс орталығында эпидахуалды тұрақты бақылау мақсатында қала әкімі Нұрлыбек Нәлібаев бірқатар нысанды аралады.

Автор: Бәрі бар - 11.07.2020

Facebook VK Telegram Twitter

8n29OUNm00000unkCgG0n80c2C66W4SEoQrLA00QAj-G680RUMdmYG0Q3Ilfd6W8200fW1eDA-cKQm0SxfjgO8k07eWeNW7y010jW1n

В Кызылорде выявлены факты незаконной продажи лекарств

Нарушение выявили во время рейда, проведенного специальной мониторинговой группой. Всего проверяющие проинспектировали более 40 аптек региона, передает kyzylordatv.kz.

Автор: Baribar 14.07.2020

Facebook VK Telegram

Во время рейда представители мониторинговой группы выявили, что из

)K05GCnDvOUNm00000unkCgG0n80c2C66W4SDwNg_87W07Bhxppsh_6xPW1Y06iekkjK901hlR6hCQ0W802c06kziQiHh01chM_fWYu0Uhbp-Cv

Қызылордада 63 өкпені жасанды желдеткіш аппараты алынады

Қызылорда облысында инфекциялық және провизор стационарларда 1750 науқас бақылауда. Оның ішінде инфекциялық стационарда 381 және провизор стационарда 1369 науқас ем алып жатыр.

Автор: Бәрі бар - 15.07.2020

Facebook VK Telegram Twitter

Сәбит Пазылов. Фото: Қызылорда облысы әкімінің баспасөз қызметі

Бұл туралы Қызылорда облыстық денсаулық сақтау басқармасының

Жаңақорған ауданында дәріханаларға мониторинг жүргізіліп жатыр

Қазіргі уақытта аудандық прокуратураның бастамасымен құрылған мониторинг тобының жұмысы жалғасып, дәрілік заттардың бағасын заңсыз өсіру фактілері анықталып жатыр.

Автор: Бәрі бар - 15.07.2020

Facebook VK Telegram Twitter

Фото: Inform.kz

Жаңақорған ауданы прокуратурасының бастамасымен қадағалау

Қызылордаға көршілес мемлекеттерден дәрілік препараттар жеткізіледі

Қызылорда облысында медицина мекемелері мен дәріханалар желісін дәрі-дәрмекпен қамтамасыз ету үшін тиісті шаралар қабылданды.

Автор: Бәрі бар - 15.07.2020

Facebook VK Telegram Twitter

Фото: Қызылорда облысы әкімінің баспасөз қызметі

Аймаққа медициналық препараттар мен дәрілік заттарды жеткізу үшін көрші мемлекеттермен қарым-қатынас орнатылды.

Өзбекстаннан 150 миллион теңге шамасында дәрілік зат әкелуге

Қызылорданың 150-ге жуық көшесі залалсыздандырылды

Облыста наурыз айынан бастап 234 мың шаршы метр аумаққа залалсыздандыру жұмысы жүргізілді.

Автор: Бәрі бар - 15.07.2020

Facebook VK Telegram Twitter

Фото: Қызылорда облысы әкімінің баспасөз қызметі

Бұл туралы Қызылорда облыстық жұмылдыру дайындығы басқармасының басшысы Усаин Медет баяндады.

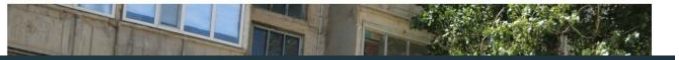

Қызылордада дәріні заңсыз сатудың 23 дерегі тіркелді

Өңірде дәрілік заттардың сатылуына мониторинг жүргізу кезінде заңсыз дәрі-дәрімек сатудың 23 дерегі анықталып, сотқа дейінгі тергеу басталды. Оның ішінде 11-і заңсыз кәсіпкерлікпен айналысып, дәрілік заттарды жоғары бағада сатқан.

Автор: Бәрі бар - 15.07.2020

Facebook VK Telegram Twitter

Қызылорда жастары мұқтаждарға қажет дәрі-дәрмекті таратып жатыр

Қызылорда облыстық "Жастар ресурстық орталығы" жанынан ашылған әлеуметтік дүкен жұмысын жалғастырды. Қор қаладағы қайырымды тұрғындардың көмегімен вирусқа қарсы дәрі-дәрмектермен толықты.

Автор: Әсия Нұрлыбаева - 16.07.2020

Facebook VK Telegram Twitter

SUNm00000unkCgG0n80c2C66W4SEoQrLA00QAj-G680RUMdmYG0Q3Ilfd6W8200fW1eDA-cKQm0SxfjgO8k07eWeNW7y010jW1nF32

Жаңақорған ауданына өкпені жасанды желдететін 2 аппарат жеткізілді

Қызылорда облысы әкімінің тапсырмасына сәйкес "Шалқия Цинк ЛТД" ЖШС кәсіпорнының демеушілігімен Жаңақорған ауданаралық ауруханасының жұқпалы аурулар бөліміндегі провизор стационарға құны 37,4 миллион теңге болатын VG70 маркалы екі дана өкпені жасанды желдету аппараты жеткізілді.

Автор: Бәрі бар - 17.07.2020

Facebook VK Telegram Twitter

Фото: Қызылорда облысы әкімінің баспасөз қызметі

Гүлшара Әбдіқалықова Қызылордадағы бірқатар денсаулық сақтау нысанын аралады

Кеше Қызылорда облысының әкімі Гүлшара Әбдіқалықова мен ҚР Парламенті Сенатының депутаты Мұрат Мұхамедов Қызылордадағы бірқатар денсаулық сақтау нысанын аралады. Облыс әкімі мен Сенат депутаты облыстық көпбейінді аурухананың жұмысымен танысып, індет жұқтырған азаматтардың палатасына кіріп жағдайын білді.

Автор: Бәрі бар - 18.07.2020

Facebook VK Telegram Twitter

SUNm00000unkCgG0n80c2C66W4SDwNg_87W07Bhxppsh_6xPW1Y06iekkjK901hlR6hCQ0W802c06kziQiHh01chM_fWYu0Uhbp-CVr

Гүлшара Әбдіқалықова дәріханаларға жоспардан тыс зерделеу жүргізді

Қызылорда облысының әкімі Гүлшара Әбдіқалықова қаладағы дәріханаларды аралап, жоспардан тыс зерделеу жүргізді.

Автор: Бәрі бар - 20.07.2020

Facebook VK Telegram Twitter

Фото: Қызылорда облысы әкімінің баспасөз қызметі

Қызылорда облысында коронавирустан сақтануға қатысты ақпараттық насихат жүріп жатыр

Қызылорда облысы әкімінің тапсырмасына сәйкес COVID-19 індетінің таралу қаупін төмендету бағытында және үй жағдайында емделу нұсқаулықтары бойынша бекітілген эскизге сәйкес тұрғындарға, халықпен жұмыс істейтін кәсіпкерлік нысандарында түсіндірме жүргізілді.

Автор: Бәрі бар - 20.07.2020

Facebook VK Telegram Twitter

fSUNm00000unkCgG0n80c2C66W4SDwNg_87W07Bhxppsh_6xPW1Y06iekkjK901hlR6hCQ0W802c06kziQiHh01chM_fWYu0Uhbp-CVr

Қызылордада мониторинг тобы дәріханаларға зерделеу жүргізді

Бүгін Қызылорда облысында мониторинг тобы №3 емхана мен төрт дәріханаға зерделеу жұмысын жүргізді.

Автор: Бәрі бар - 20.07.2020

Facebook VK Telegram Twitter

Фото: Қызылорда облысы әкімінің баспасөз қызметі

Қызылорда азаматтары ауруханаға оттегі концентраторын табыстады

Қызылорда облысы әкімдігінің ұйымдастыруымен облыстық мәслихат депутаттары көпбейінді ауруханаға 10 оттегі концентраторын сыйға тартты.

Автор: Әсия Нұрлыбаева - 20.07.2020

Facebook VK Telegram Twitter

Фото: Қызылорда облысы әкімінің баспасөз қызметі

Оттегі баллондары індет жұқтырған науқастарға жеткізіліп жатыр. Аймаққа қарасты Сырдария ауданындағы ауруханада оттегі жеткізуші аппараттың жетіспеушілігі туындаған. Бұл мәселе облыс әкімдігі

Қызылорда облысына көршілес елдерден гуманитарлық көмек келіп жатыр

Келген көмектің барлығы облыстың денсаулық сақтау мекемелері арасында бөлініп, таратылады.

Автор: Бәрі бар - 21.07.2020

Facebook VK Telegram Twitter

Фото: Қызылорда облыстық ішкі саясат басқармасының баспасөз қызметі

Бүгін Қызылорда облысына Дүниежүзілік денсаулық сақтау ұйымы және Ресей Федерациясынан медициналық гуманитарлық көмек келіп жетті.

INm00000unkCgG0n80c2C66W4SDAtqE81W077-hG1Y06ZIBI5FP01bFdDeJIO0TwMxRWui07ofCgc2BW1mfddZ1p00GBO0PxbgH

Жаңақорған ауруханасына кәсіпорындар көмек беріп жатыр

Қызылорда облысы әкімдігінің қолдауымен жергілікті кәсіпорындар мен кәсіпкерлер облыстағы ауруханалар мен емханаларға қолдау көрсетіп келеді.

Автор: Бәрі бар - 22.07.2020

Facebook VK Telegram Twitter

nXfWUNm00000unkCgG0n80c2C66W4SDwNg_87W07Bhxppsh_6xPW1Y06iekkjK901hlR6hCQ0W802c06kziQiHh01chM_fWYu0Uhbp-CV

Қызылордада 243 мектептің оқушылары қашықтан оқиды

Жаңа оқу жылында өңірдегі 243 мектеп қашықтан, қалған шалғай орналасқан және шағын жинақты 50 мектеп санитарлық талаптарды сақтай отырып дәстүрлі түрде оқытылады.

Автор: Бәрі бар - 23.07.2020

Facebook VK Telegram Twitter

Фото: Orken-media.kz

"Жұмыспен қамту жол картасы" шеңберінде республикалық бюджеттен

Қызылордада карантин талабын бұзған 10 жеке тұлғаға айыппұл салынды

Бұл заңбұзушылықтар Қызылорда облысының бас мемлекеттік санитар дәрігерінің қаулысына сәйкес құрылған мобильдік топтардың рейдтері кезінде анықталған.

Автор: Бәрі бар - 24.07.2020

Facebook VK Telegram Twitter

Фото ашық дереккөзден

Қызылорда өңірінде жедел жәрдемді шақырту азайды

Кеше, 25 шілде күні Қызылорда өңіріне сапары аясында ҚР Премьер-министрінің орынбасары Ералы Тоғжанов облыстық жедел жәрдем станциясының жұмысымен танысты. Облыс әкімі Гүлшара Әбдіқалықова аймақтағы жедел жәрдемді шақырту мобильді қызметті іске асырудың нәтижесінде төмендегенін айтты.

Автор: Бәрі бар - 26.07.2020

Facebook VK Telegram Twitter

Қызылорда мешіттерінде құрбан шалу рәсімі жүргізілмейді

Биыл Құрбан айт мерекесі 31 шілде мен 2 тамыз аралығына сәйкес келіп отыр. Еліміздегі эпидемиологиялық жағдайға байланысты мешіттер уақытша жабық.

Автор: Бәрі бар - 26.07.2020

Facebook VK Telegram Twitter

Фото: Александр Кряжев/РИА Новости

Аурудың таралуына тосқауыл қою мақсатында жамағат намазы, айт

Қызылорда емханаларында 161 мобильді бригада жұмыс істейді

Қызылорда облысы бойынша COVID-19 пандемиясына, пневмонияға шалдыққан, жіті респираторлық аурудың белгілері бар пациенттерге үйде амбулаториялық-емханалық көмек көрсету үшін 161 мобильді бригада жұмыс істейді. Бұл туралы "Әлеуметтік медициналық сақтандыру қоры" Қызылорда облысы бойынша филиалының директоры Бақыт Исмаханбетов мәлімдеді.

Автор: Бәрі бар - 27.07.2020

Facebook VK Telegram Twitter

Фото: Айгүл Хожантаева/Baribar.kz

Қызылордада 81 мыңнан астам адам біржолғы төлем алды

Қызылордада 91 571 адам 42 500 теңге көлеміндегі қосымша әлеуметтік жәрдемақы алуға өтініш білдірді. Оның ішінде шілде айында 81 633 азаматқа көмек берілді.

Автор: Бәрі бар - 27.07.2020

Facebook VK Telegram Twitter

Фото: Tengrinews.kz

Бұл туралы облыстық жұмыспен қамтуды үйлестіру және әлеуметтік