"ҚАЗАҚСТАН РЕСПУБЛИКАСЫ ӘДІЛЕТ МИНИСТРЛІГІНІҢ ТІРКЕУ ҚЫЗМЕТІ КОМИТЕТІНІҢ ЖЫЛЖЫМАЙТЫН МҮЛІК ЖӨНІНДЕГІ ОРТАЛЫҒЫ" РЕСПУБЛИКАЛЫҚ МЕМЛЕКЕТТІК КӘСІПОРНЫ (РМК)

РЕСПУБЛИКАНСКОЕ ГОСУДАРСТВЕННОЕ ПРЕДПРИЯТИЕ "ЦЕНТР ПО НЕДВИЖИМОСТИ КОМИТЕТА РЕГИСТРАЦИОННОЙ СЛУЖБЫ МИНИСТЕРСТВА ЮСТИЦИИ РЕСПУБЛИКИ КАЗАХСТАН"

ТЕХНИКАЛЫҚ ТӨЛҚҰЖАТ (Ф-2)
тіркелетін жылжымайтын нысандарға (көппәтерлі тұрғын үйлер, ғимараттар, өндірістік, саудалық нысандар және т.б.)

ТЕХНИЧЕСКИЙ ПАСПОРТ (Ф-2)
на регистрацию объекта недвижимости (многоквартирные жилые дома, офисы, промышленные, торговые объекты и т.п.)

1. Қазақстан Республикасы
   Республика Казахстан
2. Облыс
   Область Восточно-Казахстанская
3. Қала (кент, елді, мекен)
   Город (поселок, населенный пункт) пос. Тугыл.
4. Қалалық ауданы
   Район в городе Тарбагатайский
5. Кадастрлық нөмір
   Кадастровый номер 05-078-030-000
6. Көше
   Улица
7. Үйдің нөмірі
   Номер дома
5. Инвентарлық нөмір
   Инвентарный номер 3541
   Қордың дәрежесі
   Категория фонда гос фонд

Реестр нөмірі Номер реестра	Меншік иелері (қорұстаушылар) Собственники (фондодержатели)	Құқықтың пайда болуы Возникновение права
	Единая система	

ЖАЛПЫ МӘЛІМЕТТЕР
ОБЩИЕ СВЕДЕНИЯ

1. Сериясы, жоба үлгісі Серия, пит проекта	А-Дом.Культ	8. Тұрғын емес жайлардың аумағы Площадь нежилых помещений	233,2
2. Қабат саны Число этажей	2-х этажн	9. Пәтәрлер саны Число квартир	~~210~~
3. Құрылыс ауданы Площадь застройки	1007.5	10. Жай мен, бөлмелердің саны Число помещений, комнат	21
4. Ғимарат көлемі Объем здания	12090	11. Қабырғалар материалы Материал стен	красн. кир.
5. Жалпы ауданы Общая площадь	1729.8	12. Құрылыс салынған жыл Год постройки	1976/84
6. Балкон, лоджия, т.б. ауданы Площадь балкона, лоджии и т.п.	нет	13. Тозу Физический износ	55%
7. Тұрғын жай аумағы Жилая площадь	1496.6		

Құжат жағдай бойынша жазалған
Паспорт составлен по состоянию на "16" июня 2004 г.
Жылжымайтын мүлік жөніндегі Орталық директоры
Директор Центра по недвижимости: М.А. Тулеубаев
қолы (подпись)

М.П.

АУДАННЫҢ БӨЛІНУІ – РАСПРЕДЕЛЕНИЕ ПЛОЩАДИ

		Жеке пәтерлерде В отдельных квартирах	Дәліз типтес жайларда В помещениях коридорного типа	Жатақханаларда В общежитиях	Қонақжайларда В гостиницах	Жалпы аудан санынан Из общего числа площади				Пәтерлердің бөлмелер санының байланысты бөлінуі Распределение квартир по числу комнат				
						мансардаларда в мансардах	жер төлелерде в подвалах	покольды қабаттарда в цокольных этажах	барақтарда в бараках	1-бөлмелі 1-но комнатные	2-бөлмелі 2-х комнатные	3-бөлмелі 3-х комнатные	4-бөлмелі 4-х комнатные	5-бөлмелі 5-х комнатные
01	Тұрғын пәтерлер саны Количество жилых комнат													
02	Тұрғын бөлмелер саны Количество жилых комнат													
03	Жалпы (пайдалы) аудан, м^2 Общая (полезная) площадь м^2													
04	Тұрғын аудан Жилая площадь, м^2													

ТҰРҒЫН ЕМЕС ЖАЙЛАР – НЕЖИЛЫЕ ПОМЕЩЕНИЯ

Аудан Площадь	Тұрғын есем жайлардағы тұрғын ауданы Жилая площадь в нежилых помещениях	Саудалық Торговая	Өнеркәсінті-өндірістік ғимараттардың Промышленно-производственных зданий и сооружений	Қойма Складская	Тұрмыстық қызмет көрсету Бытового обслуживания	Гараждар Гаражи	Басқарма, ғылыми, банкілік, қоғамдық және т.б. ұйымдар мен мекемелердің Организаций и учреждений управления, научных, банковских, общественных и т.п.	Қоғамдық тамақтандыру Общественного питания
1	2	3	4	5	6	7	8	9
Негізгі Основная								
Қосалқы Вспомогательная								

Аудан Площадь	Халыққа білім беру мекемелерінің Учреждений народного образования	Көлікке арналған ғимараттар мен құрылыстардың Транспортных зданий и сооружений	Денсаулық сақтау емделуге арналған Здравоохранений, лечебного назначения	Дене нығықтыру-спорттық Физкультурно спортивная	Мәдениет және өнер мекемелері Учреждений культуры и искусства	Инженерлік желілердің құрылысы Сооружений инженерных сетей	Басқалар Прочие	Барлығы Всего
	10	11	12	13	14	15	16	17
Негізгі Основная								
Қосалқы Вспомогательная								

Сындарлы элементтердің және инженерлік жабдықтардың техникалық суреттемесі
Техническое описание конструктивных элементов и инженерного оборудования

№	Сындарлы элементтердін аталуы Наименование конструктивных элементов	Сындарлы элементтердін сумереттемесі (материал, өндеу және т.б.) Описание конструктивных элементов	Техникалық жағдайы (шөгіуі шіруі, жарылуы) Техническое состояние (осадки, гниль, трещины)	Тозуы Износ	Ағымды өзгерістер Текущие изменения
1.	Ірге тасы (Фундамент)	фунд. блоки	неуд	60%	
2.	а) сыртқы және ішкі күрделі қабырғалар наружные и внутренние капитальные стены	красн. кир	неуд трещины	60%	
	б) қалқалар (перегородки)	красн. кир	неуд треш	50%	
3.	Жабулар: Перекрытия: - шатырдағы (чердачное)	ж/б плит перекрытие	неуд	60%	
	- шатыр аралығындағы қабат арылық (междуэтажное)				
4.	Төбе (Крыша)	металл. шест	неуд	60%	
5.	Едендер (Полы) - 1 қабаттың (1-го этажа)	дощатые по лагам - лог на подклад	неуд	50%	
	- келесі қабаттардың - (последующих этажей)	дощатые по лагам - лог на под	неуд	50%	
6.	Ойықтар (Проемы) -терезелер (окна)	2е неуд бр ст	неуд	50%	
	- есіктер (двери)	пр. пл. раб	неуд	50%	
7.	Өндеу жұмыстары: Отделочные работы: - ішкі (внутренние)	пр. шт на цем-м р-ре с побелк	неуд	50%	
	- Сыртқы (наружные)	пр. шт на ц.р	неуд	60%	
8.	Ыстық сумен жабдықтау Горячее водоснабжение				
9.	Су құбыры (Водопровод)				
10.	Канализация				
11.	Электр жарығы Электричество	есть	неуд	60%	
12.	- Жылу жүйесі (Отопление) - пешпен (печное)				
	-газбен жанатын пеш - печное газовое				
	- ТЭЦ				
	- ЖСА-нан (от АГВ)				
	- жеке жылу жүйесі жабдығынан (от индивидуальной отопительной установке):				
	а) - газбен (на газе)				
	б) - қатты отынмен (на твердом топливе)				
	- аудандық казандықтан (от районной котельной)				
	а) - газбен (на газе)				
	б) - катты отынмен (на твердом топливе)				
13.	Әртүрлі жұмыстар Разные работы				

Техникалық төлқұжатпен қоса берілетін құжаттардың тізімі:
Перечень документов, прилагаемых к техническому паспорту:

1 Әр қабаттың жоспары (Поэтажные планы) есть
2 Әр қабаттың жоспарына экспликация (Экспликация к поэтажным планам) есть
3 Ерекше белгілер (Особые отметки)

ЖЕР УЧАСКЕСІНІҢ ЭКСПЛИКАЦИЯСЫ, м² - ЭКСПЛИКАЦИЯ ЗЕМЕЛЬНОГО УЧАСТКА, м²

Берілген жерлер құжаттары бойынша По землеотводным документам	Қолдану мәліметтері бойынша По фактическому использованию	Салынған аудандар – Застроенная площадь			Салынып бітпеген аудандар – Незастроенная площадь		
		Барлығы Всего	Негізгі салынған құрылыстарда Под основными строениями	Мықты салынған құрыл. мен ғимараттарда Под прочими построй-ками и сооружениями	Асфальтпен жабылған Асфальтовые покрытия	Басқа алмастыру Прочие замощения	Топырағы Грунт
1	2	3	4	5	6	7	8
	1022	1022	1022				

Салып бітпенген аудандар – Незастроенная площадь									
Жабдықтандырылған алаңдар Оборудованные площадки				Екпе ағаштар – Зеленые насаждения					
					олардың ішінде – в том числе				
барлығы всего	спорттық спортивные	балаларға детские	шаруашылыққа хозяйственные	барлығы всего	ағаштар газоны газон с деревьями	бау-бақша плодовый сад	көгалдар, гүлден егілген газондар газоны, цветочные клумбы	бақша огород	т. басқалар прочие
9	10	11	12	13	14	15	16	17	18

Негізгі және қызметтік жанама салынған, жапсыра салынған суық құрылыстың, подвалдардың, есік алдына салынған құрылыстардың мінездемесі және белгіленуі
Назначение и характеристика служебных строений, холодных пристроек, подвалов, дворовых сооружений, замощений

План бойынша литер Литер по плану	Белгілеу Назначение	Ауданы, м² Площадь, м²	Көлемі, м² Объем, м²	Тозу, % Износ, %	Сындарлы материалдардың суреттелуі – Описание конструктивных элементов					
					Ірге тас Фундамент	Қабырғалар мен қалқалар Стены и перегородки	Төбе жабулары Перекрытия	Төбесі Кровля	Едені Полы	Ойықтары Проемы
1	2	3	4	5	6	7	8	9	10	11
А	Дом. кул. Рабочих	1007,5	12090	55%	фунд. бетон	кирп. кирп.	жел. бет. перекр.	метал. лист	дощатые по лагам на под. ст	дер. двер. ст

Орындаған маман

Выполнил специалист И.И. Курабаева (аты-жөні, қолы – ф.и.о., подпись)

200 14 ж "16" июля

" " 200 год

Бөлім бастығы:

Начальник отдела: Т. Дубакиров (аты-жөні, қолы – ф.и.о., подпись)

Ф.-3 айға дейін жарамды (Ф.-3дейсвительна в течение 6-ти месяцев)

ЖЫЛЫЖЫМАЙТЫН МҰЛІКТЕР ОБЪЕКТІЛЕРІН ТІРКЕУ МАІСАТЫ ҰШІН ТЕХНИКАЛЫІ МІНЕЗДЕМЕЛЕР АНЫҚТАМАСЫ (ф-3)
ОПРЕДЕЛЕНИЕ ТЕХНИЧЕСКИХ ХАРАКТЕРИСТИК ОБЪЕКТОВ НЕДВИЖИМОСТИ ДЛЯ ЦЕЛЕЙ РЕГИСТРАЦИИ (ф-3)

Көшесінде _____ № _____ пәтер _____ жылы _____
По ул. _____ Кв. _____ в г. _____
Литер « А » 1976 Карточка құрастырылды « 16 » июля 2004 ж.
Литер _____ Карточка составлена _____ г.
Иесі Дом культуры Рабочиков.
Владелец _____
Иелігінің негізі _____
Основание владения _____

ҚҰРЫЛЫСТЫҢ СЫНДАРЛЫ ЭЛЕМЕНТТЕРІНІҢ СУРЕТТЕМЕСІ ЖӘНЕ ТОЗУЫНЫі АНЫҚТАМАСЫ
ОПИСАНИЕ КОНСТРУКТИВНЫХ ЭЛЕМЕНТОВ СТРОЕНИЯ И ОПРЕДЕЛЕНИЯ ИЗНОСА

Сындарлы элементтердің аталуы Наименование конструктивных элементов		Сындарлы элементтердің суреттемесі (материалдар) Описание конструктивных элементов (мат., констр.)	Техникалық жағдайы (шөгінуі, шіруі. Жарылуы) Техническое состояние (осадки, гниль трещины)	% тозуы % износа	Ағымды өзгерістер Текущие изменения тозуы % % износа
1		2	3	4	5
Ірге тасы (Фундамент)		фун. блоки	не уд	60%	
Күрделі қабығалар (Капитальные стены)		красн. кир	не уд	60%	
Аралықтар (Перегородки)		кр. кир	неуд	50%	
	Шатырдағы (Чердачное)	ж/б плит			
	Шатыр аралығындағы (Межчердачное)	перекрытие	неуд	60%	
Төбесі (Крыша)		металл. жест	неуд	60%	
Едені (Полы)		дощатые по			
1-Қабаттан жөғары (1-го этажа)		лагам. лог на под	неуд	50%	
Қабатқа дейін (Последний этаж)		дощатые по			
		лагам. лог на под	неуд	50%	
Ойықтар (Проемы)	*Терезелер* (Окно)	2е чух б/ст	неуд	50%	
	Есіктер (Двери)	пр. пл. раб	неуд	50%	
Өңделеген жұмыстар (Отдел. работы)		пр. шт-ка на			
Ішкі (Внутренняя)		цем. м. р-ре снабелк	неуд	50%	
Сыртәы (Наружняя)		пр. шт-ка на ц.р	неуд	60%	
Жергілікті сумен жылуы (Мест. вод. отоп.)					
Ішкі техн. құрылымы (Внутр. техн. устройства)	*Су құбыры* (Водопровод)				
	Канализация				
	Электр жарығы (Электроосвещение)	есть	неуд	60%	
	Радио				
	Телефон				
	Қал. сумен жабдықтау (Гор. водоснаб.)				
Пеш (Печи)					
Басқа жұмысар (Прочие работы)					

Барлығы: 100 %
Итого: 100 % 55%

Құралыстың жеке бөлімдерінің техникалық суреттемесі
(астынға уй,жартылай астынңа, мезонииндер, мансардтар)
Техническое опиисание отдельных частей строения
(подвалов, полуподвалов, мезонинов, мансард)

№ жоспар бойынша № по плану	Құралыстың бөлімдеренің атауы және батығы Наименование частей строение	Жер бетінең еденге дейінгі жоспарланнан терендік Заглубление спланированной поверхности земли до пола	Элементтердің суруттемесі (Описание элементов)							Айналы өзгер 20 ___ % т Текущ измен 20 ___ % изн
			Қабыр галары стены	Төбе жабулары перекры тия	Еден дері полы	Ішкі өндеулер внутренняя отделка	Төбесі крыша	Қосымша құрылыс дополните льные условия	Жалпы тозы,% общий %износа	

Негізгі құрылысқа қосымша салынған кісітұрмайтын құрылыстардың техникалық суреттемесі
Техническое описание нежилых пристроек к основному строению

Салынған құрылысың жылы және жоспар бойынша литері Литер по плану и год постройки	Сындарлы элементердің атылау Наименование конструктивных элементов	Сындарлы элементердің техникалық суреттемелері Техническое описание конструктивных элементов	Сындарлы элементердің техникалық жағдайды Техническое состояние конструктивных элементов	тозу % изно
	Ірге тасы (Фундамент)			
	Қабырғалар мен қалкалар (Стены и перегородка)			
	Төбелер (Крыша)			
	Еденлер(Полы)			
	Төбе жабулары (перекрытия)			
	Ойықтар (Проемы)			
	Терезелер (Окна)			
	Есіктер (Двери)			
	Өндеу жұмыстары (Отдел, работа)			
	Ішкі (Внутренняя)			
	Сыртқы (Наружняя)			
	Басқа жұмыстар (Разные работы)			
	Барлығы (Итого)			
	Ірге тасы (Фундамент)			
	Қабырғалар мен қалкалар (Стены и перегородка)			
	Төбелер (Крыша)			
	Еденлер(Полы)			
	Төбе жабулары (перекрытия)			
	Ойықтар (Проемы)			
	Терезелер (Окна)			
	Есіктер (Двери)			
	Өндеу жұмыстары (Отдел, работа)			
	Ішкі (Внутренняя)			
	Сыртқы (Наружняя)			
	Басқа жұмыстар (Разные работы)			
	Барлығы (Итого)			
	Ірге тасы (Фундамент)			
	Қабырғалар мен қалкалар (Стены и перегородка)			
	Төбелер (Крыша)			
	Еденлер(Полы)			
	Төбе жабулары (перекрытия)			
	Ойықтар (Проемы)			
	Терезелер (Окна)			
	Есіктер (Двери)			
	Өндеу жұмыстары (Отдел, работа)			
	Ішкі (Внутренняя)			
	Сыртқы (Наружняя)			
	Басқа жұмыстар (Разные работы)			
	Барлығы (Итого)			

2000 г., Усть-Каменогорск, ТОО «Профит», т. 26-49-23,

Құрылыстардың негізі және бөлімдерінің көемін және ауданын есептеу
(подвалдар, жартылай подвалдар, мезониндер, мансардтар, шатырлар, жанама құрылыстар)
Исчисление площадей и объем основной и отдельных частей строений
(подвалов, полуподвалов, мезонинов, мансард, крыш, пристроек)

Жоспар бойынша литері Литер по плану	Құрылыс бөлімдері мен жанама құрылыстарды» аталуы Наименование частей строений и пристроек	Аландаруын сырткы өлшемі бойынша есептеу формуласы Формула для подсчета площадей по наружному обмеру	Ауданы $м^2$ площадь $м^2$	Биіктігі $м^2$ Высота $м^2$	Көлемі $м^3$ Объем $м^3$	Жоспартын ойынша литер Литер по плану	Құрылыстың бөлімдері мен жанама құрылыстың аталуы Наименование частей строений и пристроек	Аландарын сырткы өлшемі бойынша есептеу формуласы Формула для подсчета площадей по наружному обмеру	Ауданы $м^2$ площадь $м^2$	Биіктігі $м^2$ Высота $м^2$	Көлемі $м^3$ Объем $м^3$
А	Основн	40.20×25.0	1007.5	12	12090						
Г	крыл	0.90×16.60	14.94								
		итого:	1022.4								

Орындаған маман
Выполнил специалист М.К. Курбанова
(аты-жөні - ф.и.о., подпись)

Бөлім бастығы
Начальник отдела _____
(аты-жөні, қолы - ф.,и.о., подпись)

200___ж. "_____" _____

"_____" _____200___год

Қызметтік жанама салынған құрылысты» техникалық суреттемесі
Техническое описание служебных пристроек

Көрсекіштері Показатели	Қызметтік жанама салынған құрылыстың атауы және жоспар бойын. лит Литер по плану и наименование служебных пристроек							
Құрылыстың салынған жылы (Год постройки)								
Аумағының негізі (Площадь основания)								
Құрылыстың биіктігі (Высота строения)								
Құрылыстың көлемі м3 (Объем строения м^3)								
Ірге тасы мат-ры (Фундамент мат-лы)								
Қабырғалар мат-ры (Стены мат-лы)								
Жабуларының тібе мат-ры (Перекрытие мат-лы)								
Төбесіні» мат-ры (Крыша мат-лы)								
Есіктерінің мат-ры (Полы мат-лы)								
Еденінің мат-ры (Окна мат-лы)								
Терезелерінің мат-ры (Двери мат-лы)								
Ішкі өңдеулері (Внутренняя отделка)								
Сыртәы өңдеулері (Наружная отделка)								
Пештер (Печи)								
Жоқ қабырғаларға түзету (Поправка на отсутствующую стену)								

Аула ішіндегі ғимараттардың бағасы мен техникалық суреттеуі
Техническое описание и оценка внутридворных сооружений

Жоспар бойынша литері Лирер по плану	Ғимараттардың аталуы Наименование сооружения	Өлшемі /метрмен/ Размер в метрах			Материалдары Материалы	Тот % из
		ұзындығы длина	ені ширина	ауданы площадь		

Орындадым _____
Выполнил М. К. Курбанова

Тексердім _____
Проверил

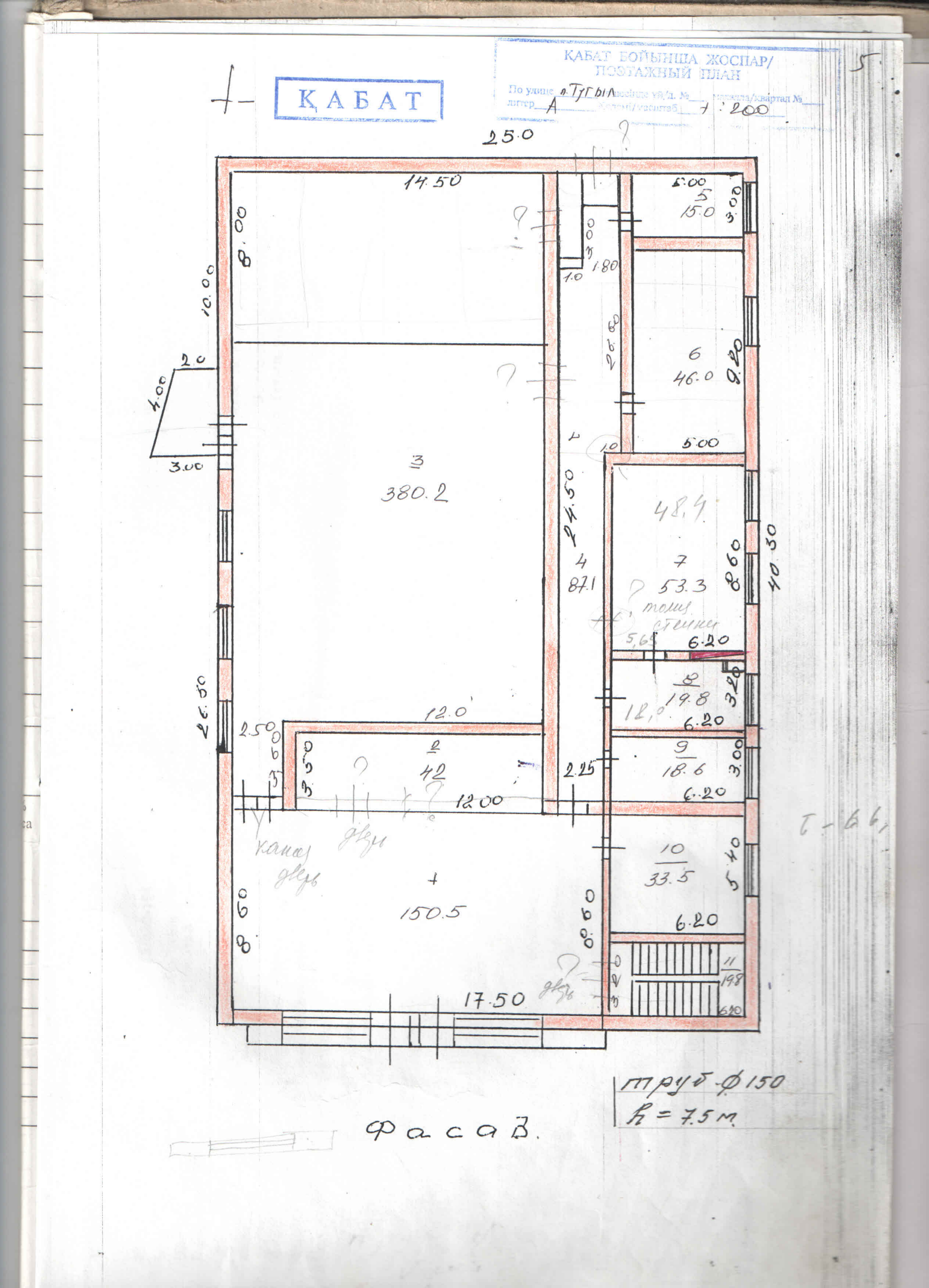

ҚАБАТ
ҚАБАТ БОЙЫНША ЖОСПАР/
ПОЭТАЖНЫЙ ПЛАН
По улице п. Тугыл
литер А
1 : 200
25.0
14.50
8.00
10.00
2.0
4.00
3.00
3
380.2
26.50
12.0
2.50
2
42
12.00
4
150.5
17.50
8.60
24.50
4
87.1
1.80
1.0
26.60
5.00
5
15.0
3.00
6
46.0
9.20
5.00
48.4
7
53.3
8.60
40.30
толщ. стенки
5,65
6.20
8
19.8
3.20
12,0
6.20
9
18.6
3.00
6.20
2.25
10
33.5
5.40
6.20
11
19.8
6.20
Б-66,
труб. ф150
h = 7.5 м.
Фасав.

6.

2- КАБАТ

КАБАТ БОЙЫНША ЖОСПАР/
ПОЭТАЖНЫЙ ПЛАН

По улице п. Тугыл көшесінде үй/д. № ___ маҳалла/квартал № ___
лттер А Келемі/масштаб 1:200

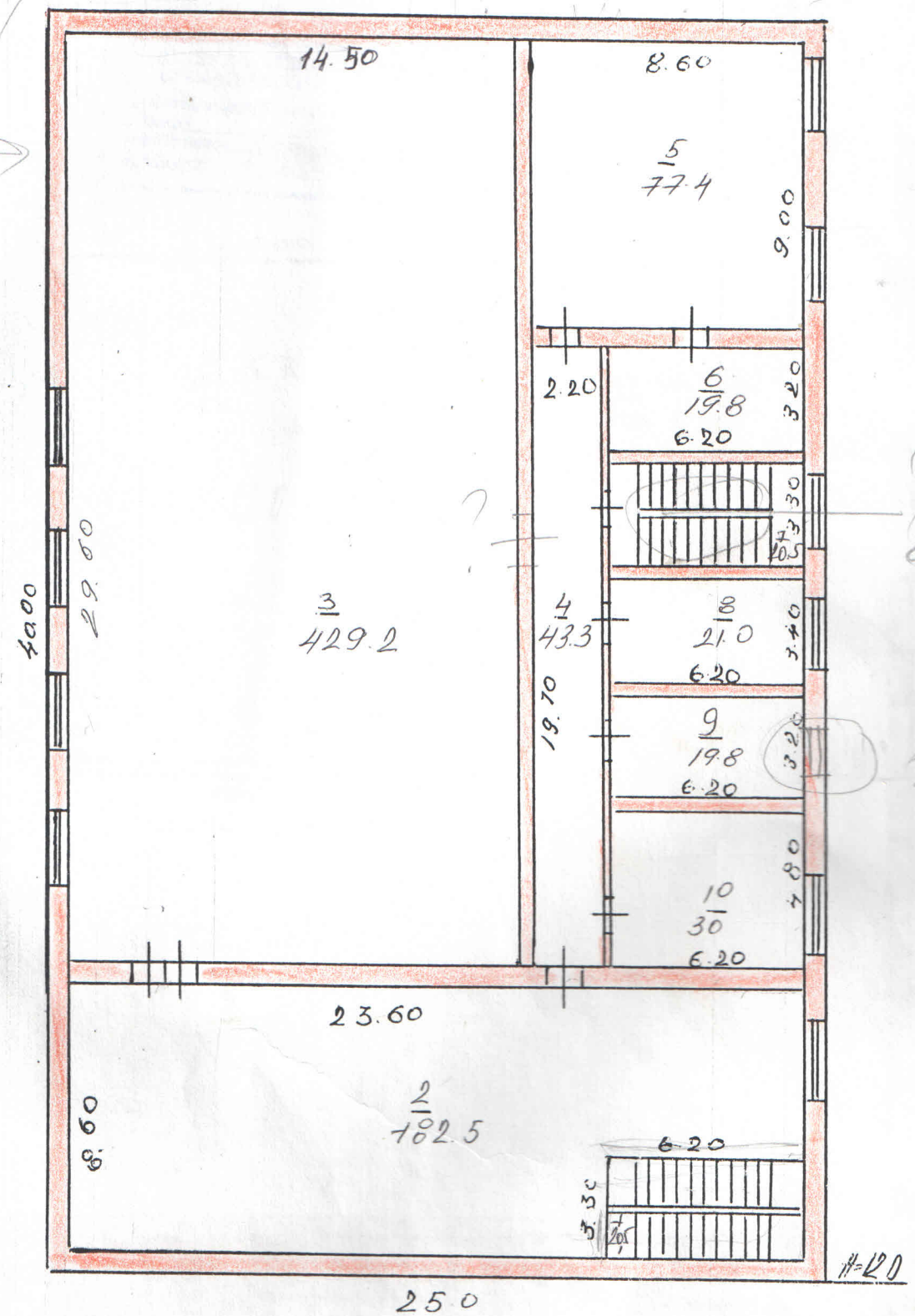

Фасад

7

ИЕЛІКТЕГІ ҮЙДІН СХЕМАЛЫҚ ЖОСПАРЫ/
СХЕМАТИЧЕСКИЙ ПЛАН ДОМОВЛАДЕНИЯ

...да, кентте, ауылда/В городе, пгт, селе Тугыл
...сі/Улица _____ ҮЙ/д. № _____ ...ку/кв. № _____
...ушi/Владелец Клубная система
...ы/Масштаб 1:500

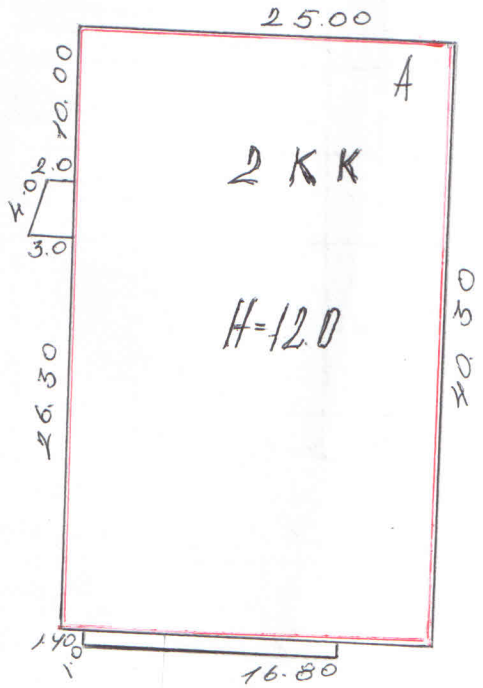

п. Тугыл.

Дата записи	Литера по плану	Этажи (начин. с подвальн. кончая мезонином)
1	2	3
16.07.04	A	1

Высота помещ. по внутр. обм. в м. от пола до пот.	Должность и подпись лица, производившего первонач. запись или вносившего текущие изменения.
21	22

VIII. Экспликации к плану строения по обобществленному фонду

Дата записи	Литера по плану	Этажи (начин. с подвальн. кончая мезонином)	№ помещения квартиры, торгов., складс. пом. и пр.	№ комн., кухни, прихожей, коридор. и т.д. по плану стр.	Назначение частей помещения: жилая комната, конторское помещение, классная комната, больничная палата, кухня, прихожая, коридор, ванная, магазин, складское и т.д.	Площадь по внутреннему обмеру (в кв. метрах) в том числе: общая, полезная	предназ. под учреж. контроского типа	жилая	предназначена под школьное помещен.	предназ. под прочие уч.-научные учрежд.	предназ. под культ.-просветит. учрежд.	предназ. под лечеб.-санитарные учрежд.	предназ. под коммун.-бытов. учр. и предпр.	предназначен под торговые помещен.	предназначен под склад помещен.	предназ. под производ. предпр.	под гаражами	подсобная площадь	прочая площадь	Высота помещ. по внутр. обм. в м. от пола до пот.	Должность и подпись лица, производившего персонал. запись или вносившего текущие изменения.
1	2	3	4	5	6	7	8	9	10	11	12	13	14	15	16	17	18	19	20	21	22
16.07.04 А	А	1 ж		1	вестибюль	150.5		150.5													
				2	раздевалка	42.0															
				3	Мал. Зр. зал	380,2		380,2													
				4	коридор	87.1															
				5	кабинет	15.0		15.0													
				6	кабинет	46.0		46.0													
				7	библиотека	53.3		53.3													
				8	библиотека	19.8		19.8													
				9	библиотека	18.6		18.6													
				10	каб. завед	33.5		33.5													
				11	летн. пл.	19.8															
					итого:	865,8		716.9													

Кабинет

8

VIII. Экспликации к плану строения по обобществленному фонду

Дата записи	Литера по плану	Этажи (надзем. с подвальн. цокол. мезонином)	№ помещения квартиры, торгов., складск. пом. и пр.	№ комн., кухни, прихожей, коридо. и т.д. по плану стр.	Назначение частей помещения: жилая комната, конторское помещение, классная комната, больничная палата, кухня, прихожая, коридор, ванная, магазин, складское и т.д.	Площадь по внутреннему обмеру (в кв. метрах)													Высота помещ. по внутр. обм. в м. от пола до пот.	Должность и подпись лица, производившего перенесен. запись или внесшего текущие изменения.
						общая, полезная	в том числе: предназ. под учреж. контрольного типа	жилая	предназначена под школьное помещен.	предназ. под прочие уч.-научные учрежд.	предназ. под культ.-просветит. учрежд.	предназ. под лечеб.-санитарные учрежд.	предназ. под коммун.-бытов. учр. и предпр.	предназначен под торговые помещен.	предназначен под склад помещен.	предназ. под производ. предпр.	под гаражами	подсобная площадь	прочая площадь		
1	2	3	4	5	6	7	8	9	10	11	12	13	14	15	16	17	18	19	20	21	22
16.07.01	А		2 эт	1	лест. площ.	20.5															
				2	вестибюль	182.5		182.5													
				3	большой зал	429.2		429.2													
				4	коридор	43.3															
				5	малый зал	77.4		77.4													
				6	гримерная	19.8		19.8													
				7	лестн. площ.	20.5															
				8	кабинет	21.0		21.0													
				9	кабинет	19.8		19.8													
				10	кабинет	30.0		30.0													
					итого:	864		770.7													