"Internet Portal Nur" ("Интернет Портал Нур") ЖШС
2020 жылғы 11 наурыздағы № 36 келісім-шарты бойынша
" Интернет ресурс арқылы мемлекеттік бағдарламалардың Қызылорда облысында жүзеге асырылу барысын мемлекеттік тілде ақпараттандыру " бойынша
NUR.KZ сайтында 2020 жылғы шілде айында көрсетілген қызметтердің
ЕСЕБІ

Сайттың атауы – NUR.KZ
Кезеңділігі – Тәулік бойғы
Тапсырыс беруші – «Қызылорда облысының ішкі саясат басқармасы» ММ

Лоттың атауы – Интернет ресурс арқылы мемлекеттік бағдарламалардың Қызылорда облысында жүзеге асырылу барысын мемлекеттік тілде ақпараттандыру

Орналастырылған материалдардың тізілімі

№	АҚПАРАТТАР АТАУЫ	СІЛТЕМЕЛЕР	ШЫҚҚАН КҮНІ	Сомасы
1	Қызылордада емханалар жоспарлы жұмыстарын бастады	https://kaz.nur.kz/1867920-kyzylordada-emhanalar-zosparly-zmystaryn-bastady.html	03.08.2020	166 999
2	Қызылорда облысында оқушылардың 83 пайызы қашықтан оқиды	https://kaz.nur.kz/1868641-kyzylorda-oblysynda-okusylardy-83-pajyzy-kasyktan-okidy.html	07.08.2020	166 999
3	Қызылордада карантин шараларының әсерінен вирус динамикасы тұрақталып келеді	https://kaz.nur.kz/1869179-kyzylordada-karantin-saralaryny-serinen-virus-dinamikasy-traktalyp-keledi.html	12.08.2020	166 999
4	Қызылорда облысының әкімі 600 орындық жаңа мектептің кірпішін қалады	https://kaz.nur.kz/1869376-kyzylorda-oblysyny-kimi-600-oryndyk-zaa-mektepti-kirpisin-kalady.html	13.08.2020	166 999
5	Қызылорда облысының әкімі қаладағы бірқатар нысанды аралады	https://kaz.nur.kz/1869700-kyzylorda-oblysyny-kimi-kaladagy-birkatar-nysandy-aralady.html	16.08.2020	166 999
6	Қызылорда облысының әкімі БАҚ өкілдерімен кездесті	https://kaz.nur.kz/1871501-kyzylorda-oblysyny-kimi-bak-kilderimen-kezdesti.html	27.08.2020	166 999
7	Мемлекет және қоғам қайраткері Ұзақбай Қарамановтың мүсінін ашу рәсімі өтті	https://kaz.nur.kz/1871857-memleket-zne-kogam-kajratkeri-zakbaj-karamanovty-msinin-asu-rsimi-tti.html	31.08.2020	166 999
БАРЛЫҒЫ				**1 168 993**

Қызмет көрсетудің жалпы көлемі: 60 материал
№ 36 келісім-шарттың жалпы сомасы: 10 019 940.00 тг
Қызмет көрсетілген сома: 1 168 993 теңге
Орындаушы:

Директор департамента по работе
с государственными органами
ТОО «Internet Portal Nur»
(«Интернет Портал Нур») **С.Н. Арыстан**

Қазақстан Республикасы Алматы қаласы ЖШС/ТОО Internet Portal Nur (Интернет Портал Нур) для документов г. Алматы Республика Казахстан

Скриншоты материалов за август 2020

Қызылордада емханалар жоспарлы жұмыстарын бастады

kaz.nur.kz/1867920-kyzylordada-emhanalar-zospany-zmystaryn-bastady.html

NUR.KZ БАРЛЫҚ ЖАҢАЛЫҚТАР НҰРФИН ЖҰМЫС МУЗЫКА ШОУБИЗ КІРУ RU

Арнайы жобалар | TELEGRAM

PARI MATCH СПОРТ ВЕРНУЛСЯ

СІЗ ҮШІН

"Осы сәтті он жыл күттім": Тележүргізуші Анда Боранбай ата-анасына көлік тарту етті (видео)

"Nur Otan" праймеризіне үміткер болғысы келген ер адам өзінің "о дүниеге" аттанғанын білген

Карантин кезінде болған үйлену той үшін Терегали Тереевтің отбасына неліктен айыппұл салмаған

Шалқарда түн ішінде екі бірдей инспектордың көлігі өртенді

ІІМ қазақстандықтарды 1 млрд теңгеге алдаған алаяқты Минскіден экстрадициялады

3 тамыз, 18:41 БАСТЫ ЖАҢАЛЫҚТАР / ҚОҒАМ

Қызылордада емханалар жоспарлы жұмыстарын бастады

Автор: Ерке Рахым

Қызылордада емханалар жоспарлы жұмыстарын бастады. Бұған дейін скринингтік және профилактикалық тексерулер, жоспарлы стоматологиялық қызмет, оқушылардың денсаулығын қорғау қызметтері, салауатты өмір салтын ұстану бойынша шаралар, психологиялық көмек көрсету уақытша тоқтатылған болатын. Енді бұл қызметтер қайта жанданды.

Обратная связь с главой «Казахтелеком» продлится еще две недели

ОНЛАЙН КОНФЕРЕНЦИЯ

ҚАЗАҚСТАННЫҢ БАСҚА ДА ЖАҢАЛЫҚТАРЫ

Қызылорда облысында оқушылардың 83 пайызы қашықтан оқиды

kaz.nur.kz/1868641-kyzylorda-oblysynda-okushylardy-83-paiyzy-kashyktan-okidy.html

NUR.KZ БАРЛЫҚ ЖАҢАЛЫҚТАР НҰРФИН ЖҰМЫС МУЗЫКА ШОУБИЗ КІРУ RU

Арнайы жобалар | TELEGRAM

PARI MATCH СПОРТ ВЕРНУЛСЯ

СІЗ ҮШІН

"Осы сәтті он жыл күттім": Тележүргізуші Анда Боранбай ата-анасына көлік тарту етті (видео)

"Nur Otan" праймеризіне үміткер болғысы келген ер адам өзінің "о дүниеге" аттанғанын білген

Карантин кезінде болған үйлену той үшін Терегали Тереевтің отбасына неліктен айыппұл салмаған

Шалқарда түн ішінде екі бірдей инспектордың көлігі өртенді

ІІМ қазақстандықтарды 1 млрд теңгеге алдаған алаяқты Минскіден экстрадициялады

7 тамыз, 20:08 БАСТЫ ЖАҢАЛЫҚТАР / ҚОҒАМ

Қызылорда облысында оқушылардың 83 пайызы қашықтан оқиды

Автор: Ерке Рахым

Бүгін облыс әкімі Гүлшара Әбдіқалықова жаңа оқу жылына дайындық шаралары тақырыбында баспасөз конференцияда мәлімдеді. Аймақ басшысы өңірдегі білім мәселелеріне қатысты атқарылған жұмыстарға тоқталып, оқу жылын қашықтан өткізу форматының ерекшеліктерін айтып өтті.

Обратная связь с главой «Казахтелеком» продлится еще две недели

ОНЛАЙН КОНФЕРЕНЦИЯ

ҚАЗАҚСТАННЫҢ БАСҚА ДА ЖАҢАЛЫҚТАРЫ

"Басы жабық, аяғы ашық":

Қызылордада карантин шараларының әсерінен вирус динамикасы тұрақталып келеді

kaz.nur.kz/1869179-kyzylordada-karantin-saralaryny-serinen-virus-dinamikasy-traktalyp-keledi.html

NUR.KZ БАРЛЫҚ ЖАҢАЛЫҚТАР НҰРФИН ЖҰМЫС МУЗЫКА ШОУБИЗ КІРУ RU

Арнайы жобалар | TELEGRAM

ОНЛАЙН КОНФЕРЕНЦИЯ

СІЗ ҮШІН

"Осы сәтті он жыл күттім": Тепежүргізуші Аида Боранбай ата-анасына көлік тарту етті (видео)

"Nur Otan" праймеризіне үміткер болғысы келген ер адам өзінің "о дүниеге" аттанғанын білген

Карантин кезінде болған үйлену той үшін Төрегали Төреалінің отбасына неліктен айыппұл салмаған

Шалқарда түн ішінде екі бірдей инспектордың көлігі өртенді

ІІМ қазақстандықтарды 1 млрд теңгеге алдаған алаяқты Минскіден экстрадициялады

12 тамыз, 18:15 БАСТЫ ЖАҢАЛЫҚТАР / ҚОҒАМ

Қызылордада карантин шараларының әсерінен вирус динамикасы тұрақталып келеді

Автор: Диляра Нарымбетова

Карантиндік шектеулердің әсері өңірдегі эпидемиологиялық ахуалдың жақсаруына, вирус динамикасының тұрақтануына алып келді. Індет өршіген кезден бергі жағдаймен салыстырғанда вирус жұқтырғандар саны азайып, сауығып шыққандар қатары көбейді. Бүгінгі күні инфекциялық стационарда 51 адам ем алуда.

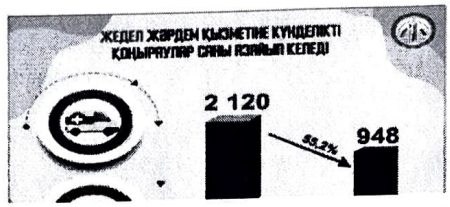

Обратная связь с главой «Казахтелеком» продлится еще две недели
ОНЛАЙН КОНФЕРЕНЦИЯ

ҚАЗАҚСТАННЫҢ БАСҚА ДА ЖАҢАЛЫҚТАРЫ

"Басы жабық, аяғы ашық": Орамалды Мелдір

Қызылорда облысының әкімі 600 орындық жаңа мектептің кірпішін қалады

kaz.nur.kz/1869376-kyzylorda-oblysyny-kimi-600-oryndyk-zaa-mektepti-kirpisin-kalady.html

NUR.KZ БАРЛЫҚ ЖАҢАЛЫҚТАР НҰРФИН ЖҰМЫС МУЗЫКА ШОУБИЗ КІРУ RU

Арнайы жобалар | TELEGRAM

ОНЛАЙН КОНФЕРЕНЦИЯ

СІЗ ҮШІН

"Осы сәтті он жыл күттім": Тепежүргізуші Аида Боранбай ата-анасына көлік тарту етті (видео)

"Nur Otan" праймеризіне үміткер болғысы келген ер адам өзінің "о дүниеге" аттанғанын білген

Карантин кезінде болған үйлену той үшін Төрегали Төреалінің отбасына неліктен айыппұл салмаған

Шалқарда түн ішінде екі бірдей инспектордың көлігі өртенді

ІІМ қазақстандықтарды 1 млрд теңгеге алдаған алаяқты Минскіден экстрадициялады

13 тамыз, 15:45 БАСТЫ ЖАҢАЛЫҚТАР / САЯСАТ ЖӘНЕ ЭКОНОМИКА

Қызылорда облысының әкімі 600 орындық жаңа мектептің кірпішін қалады

Автор: Диляра Нарымбетова

Бүгін облыс әкімі Гүлшара Әбдіқалықова «Бәйтерек» тұрғын ауданындағы 600 орындық мектептің құрылыс жұмыстарын көріп, жаңа мектептің кірпішін қалау жұмыстарына атсалысты. Шарада ҚР Парламенті Мәжілісінің депутаттары Балайым Кесебаева мен Наталья Жұмаділдаева қатысты.

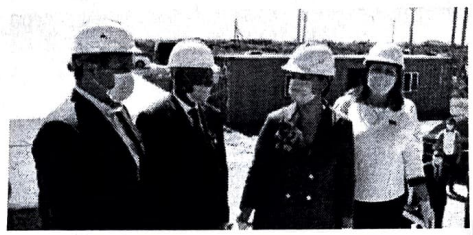

Обратная связь с главой «Казахтелеком» продлится еще две недели
ОНЛАЙН КОНФЕРЕНЦИЯ

ҚАЗАҚСТАННЫҢ БАСҚА ДА ЖАҢАЛЫҚТАРЫ

Елімізде кімдерге алғаш рет 830 мың теңгеден төленетіні

Қызылорда облысының әкімі қаладағы бірқатар нысанды аралады

kaz.nur.kz/1869700-kyzylorda-oblysyny-kimi-kaladagy-birkatar-nysandy-aralady.html

NUR.KZ БАРЛЫҚ ЖАҢАЛЫҚТАР НҰРФИН ЖҰМЫС МУЗЫКА ШОУБИЗ КІРУ RU

Арнайы жобалар | TELEGRAM

ОНЛАЙН КОНФЕРЕНЦИЯ

СІЗ ҮШІН

"Осы сәтті он жыл күттім": Тележүргізуші Ақда Боранбай ата-анасына кілік тарту етті (видео)

"Nur Otan" праймеризіне үміткер болғысы келген ер адам өзінің "о дүниеге" аттанғанын білген

Карантин кезінде болған үйлену той үшін Тереңгали Тереңгалиінің отбасына неліктен айыппұл салмаған

Шалқарда түн ішінде екі бірдей инспектордың келігі өртенді

ІІМ қазақстандықтарды 1 млрд теңгеге алдаған алаяқты Минскіден экстрадициялады

16 тамыз, 16:17 БАСТЫ ЖАҢАЛЫҚТАР / ҚОҒАМ

Қызылорда облысының әкімі қаладағы бірқатар нысанды аралады

Автор: Раяна Ринатовна

Облыс әкімі Гүлшара Әбдіқалықова Қызылорда қаласындағы бірқатар нысандарды аралады. Аймақ басшысына қала әкімі Нұрлыбек Налібаев «Жұмыспен қамтудың Жол картасы» аясында атқарылып жатқан жұмыстарды баяндады.

Обратная связь с главой «Казахтелеком» продлится еще две недели
ОНЛАЙН КОНФЕРЕНЦИЯ

ҚАЗАҚСТАННЫҢ БАСҚА ДА ЖАҢАЛЫҚТАРЫ

"Басы жабық, аяғы ашық": Орамалды Мелдір

Қызылорда облысының әкімі БАҚ өкілдерімен кездесті

kaz.nur.kz/1871501-kyzylorda-oblysyny-kimi-bak-kilderimen-kezdesti.html

NUR.KZ БАРЛЫҚ ЖАҢАЛЫҚТАР НҰРФИН ЖҰМЫС МУЗЫКА ШОУБИЗ КІРУ RU

Арнайы жобалар | TELEGRAM

PARI MATCH БОНУС 60000 ₸ НА ПЕРВЫЙ ДЕПОЗИТ

СІЗ ҮШІН

Алматыда өртенген кілік Жүргізуші тірідей жанып кетті, полицей зауруханада (фото, видео)

"Тесекте жарамай қалғаныма намыстандым": Елудегі азамат жастарға ақылын айтты

Алматыға қырқуйек айында карантин енгізіле ме: Бекшин жауап берді

Білім министрі мұғалімдер жалақысын көтеру тәртібін түсіндірді

"Орамал тағып, енді шашты

27 тамыз, 21:48 БАСТЫ ЖАҢАЛЫҚТАР / ҚОҒАМ

Қызылорда облысының әкімі БАҚ өкілдерімен кездесті

Автор: Азамат Қабетов

Бүгін Қызылорда облысының әкімі БАҚ өкілдерінің басшылары мен республикалық телеарна, баспа басылымдарының меншікті тілшілерімен кездесу өткізіп, журналистердің мәселелерін тыңдап, сауалдарына жауап берді деп хабарлайды KAZ.NUR.KZ порталы.

MIAMI RESORT&SPA
ОТКРЫТ!
БУДНИЙ ДЕНЬ ₸3500
www.hawaii.kz
пр. Райымбека, западное направление, новая #порт

ҚАЗАҚСТАННЫҢ БАСҚА ДА ЖАҢАЛЫҚТАРЫ

Мемлекет және қоғам қайраткері Ұзақбай Қарамановтың мүсінін ашу рәсімі өтті

Директор департамента по работе
с государственными органами
ТОО «Internet Portal Nur»
(«Интернет Портал Нур»)

Қазақстан Республикасы Алматы қаласы ЖШС/ТОО Internet Portal Nur (Интернет Портал Нур) для документов г. Город Алматы Республика Казахстан

С.Н. Арыстан