«Baribar Media» жауапкершілігі шектеулі серіктестігінің

2020 жылғы 10 наурыздағы № 34 келісім-шарты бойынша

"Интернет ресурс арқылы Қызылорда облысының білім беру, денсаулық сақтау, әлеуметтік қамсыздандыру, спорт салаларындағы жаңалықтарды мемлекеттік және орыс тілдерінде ақпараттандыру" бойынша

2020 жылғы қыркүйек айында көрсетілген қызметтерінің

ЕСЕБІ

Сайттың атауы – Baribar.kz

Кезеңділігі – Тәулік бойғы

Тапсырыс беруші – «Қызылорда облысының ішкі саясат басқармасы» ММ

Лоттың атауы – Интернет ресурс арқылы Қызылорда облысының білім беру, денсаулық сақтау, әлеуметтік қамсыздандыру, спорт салаларындағы жаңалықтарды мемлекеттік және орыс тілдерінде ақпараттандыру

Орналастырылған материалдардың тізілімі

№	Baribar.kz сайтында шыққан мақаланың атауы	Сілтемесі	№, жарияланым шыққан күні (күні, айы, жылы)	Материал саны	Сомасы (тг)
1.	Қызылорда облысы ауруханаларының күзге дайындығы тексерілді	https://baribar.kz/138081/qyzylorda-oblysy-auruhanalarynynh-kuzge-dajyndyghy-tekserildi/	08.09.2020	1	16500

2.	Қызылордалық зияткер шахмат турнирінде жүлделі болды	https://baribar.kz/138285/qyzylordalyq-ziyatker-shahmat-turnirinde-zhuldeli-boldy/	10.09.2020	1	16500
3.	Қызылорда облысында тұмауға қарсы вакцина салу басталды	https://baribar.kz/138870/qyzylorda-oblysynda-tumaugha-qarsy-vaktsina-salu-bastaldy/	17.09.2020	1	16500
4.	“Мектепке жол”. Қызылордада жөнделген компьютерлер оқушыларға таратылды	https://baribar.kz/138989/mektepke-zhol-qyzylordada-zhoendelgen-kompyuterler-oqushylargha-taratyldy/	18.09.2020	1	16500
5.	Қызылорда облысында “Қауіпсіз жол” профилактика шарасы басталады	https://baribar.kz/139160/qyzylorda-oblysynda-qauipsiz-zhol-profilaktika-sharasy-bastalady/	21.09.2020	1	16500
6.	Қызылорда облысында әлеуметтік жобалар жәрмеңкесі өтеді	https://baribar.kz/139343/qyzylorda-oblysynda-aleumettik-zhobalar-zharmenhkesi-oetedi/	23.09.2020	1	16500
7.	Қызылорда облысында құс тұмауы тіркелген жоқ	https://baribar.kz/139400/qyzylorda-oblysynda-qus-tumauy-tirkelgen-zhoq/	23.09.2020	1	16500
8.	Қызылорда күніне орай спорттық жарыстар өтті	https://baribar.kz/139410/qyzylorda-kunine-oraj-sporttyq-zharystar-oetti/	23.09.2020	1	16500

9.	Қызылорда облысында емханаға тіркеу науқаны жүріп жатыр	https://baribar.kz/139422/qyzylorda-oblysynda-emhanagha-tirkeu-nauqany-zhurip-zhatyr/	23.09.2020	1	16500
10.	Қызылорда өңірінде оқушылардың 71%-і компьютермен қамтылған	https://baribar.kz/139617/qyzylorda-oenhirinde-oqushylardynh-71-i-kompyutermen-qamtylghan/	25.09.2020	1	16500
11.	Қызылордалық стритболшылар жарысқа дайындықты бастады	https://baribar.kz/139620/qyzylordalyq-stritbolshylar-zharysqa-dajyndyqty-bastady/	25.09.2020	1	16500
12.	Қызылорда облысындағы үйірмелер 10 мыңнан аса өнерпазды қамтып отыр	https://baribar.kz/139629/qyzylorda-oblysyndaghy-ujirmeler-10-mynhnan-asa-oenerpazdy-qamtyp-otyr/	25.09.2020	1	16500
13.	Қызылорда облысында "Ауыл мектебі" жобасы жүзеге асып жатыр	https://baribar.kz/139632/qyzylorda-oblysynda-auyl-mektebi-zhobasy-zhuzege-asyp-zhatyr/	25.09.2020	1	16500
14.	Қызылорда облысында 56 мыңнан астам азаматқа әлеуметтік көмек берілді	https://baribar.kz/139563/qyzylorda-oblysynda-56-mynhnan-astam-azamatqa-aleumettik-koemek-berildi/	25.09.2020	1	16500
15.	Қызылордада кезекте тұрған 20 тұрғынға баспана кілті берілді	https://baribar.kz/139812/qyzylordada-kezekte-turghan-20-turghyngha-baspana-kilti-berildi/	27.09.2020	1	16500

16.	Қызылордада спорт нысандарының саны артып келеді	https://baribar.kz/139822/qyzylordada-sport-nysandarynynh-sany-artyp-keledi/	27.09.2020	1	16500
17.	Қызылорда: NIS кураторлары облыстың 300 мұғалімімен тәжірибе бөлісті	https://baribar.kz/139827/qyzylorda-nis-kuratorlary-oblystynh-300-mughalimimen-tazhiribe-boelisti/	27.09.2020	1	16500

Қызмет көрсетудің жалпы көлемі: 200 материал

№ 34 келісім-шарттың жалпы сомасы: 3 300 000 тг

Қызмет көрсетілген сома: 280 500 тг

Орындаушы:

«Baribar Media» жауапкершілігі шектеулі серіктестігінің директоры

_____ **Серікбай Е.А.**

Қызылорда облысы ауруханаларының күзге дайындығы тексерілді

Парламент сенаторы Ақмарал Өлназарова мен Денсаулық сақтау вице-министрі Ажар Ғиният 7-8 қыркүйек аралығында іссапармен Қызылорда облысында болды.

Автор: Бәрі бар - 08.09.2020

Facebook VK Telegram Twitter

Фото: Қызылорда облыстық Ішкі саясат басқармасының баспасөз қызметі

Қызылордалық зияткер шахмат турнирінде жүлделі болды

Қызылордадағы Назарбаев зияткерлік мектебінің 8-класс оқушысы Нұрдәулет Таңатов "Халықаралық гроссмейстер Дәрмен Садвакасов кубогы" атты республикалық шахмат турнирінде II орынға ие болды.

Автор: Әсия Нұрлыбаева - 10.09.2020

Facebook VK Telegram Twitter

Фото ашық дереккөзден

Онлайн-турнирде 900-ге жуық 10, 14 және 18 жастағы шахматшылар бақ сынады.

Қызылордалық зияткер орта санатта бірқатар мықты қарсыласты жеңіп, тек бір қатысушыға есе жіберіп, ойын кестесінде екінші орынға шықты.

Қызылорда облысында тұмауға қарсы вакцина салу басталды

Биыл пандемияға байланысты тұмауға қарсы вакцинациялау былтырға қарағанда ерте басталды.

Автор: Бәрі бар - 17.09.2020

Facebook VK Telegram Twitter

Фото inform.kz

Жыл сайын екпе 1 қазаннан бастап салынатын. Биыл 15 қыркүйектен қолға алынды. Қызылорда облысы бойынша биыл 90 000 вакцинаға

“Мектепке жол”. Қызылордада жөнделген компьютерлер оқушыларға таратылды

Облыстық "Жастар ресурстық орталығында" қайырымдылық шарасы өтті. "Мектепке жол" акциясы аясында IT-паркпен бірлесе ұйымдастырылған шарада тұрғындар істен шыққан компьютерлерін орталыққа әкелген болатын.

Автор: Бәрі бар - 18.09.2020

Facebook VK Telegram Twitter

Фото: Kyzylorda-news.kz

Қызылорда облысында “Қауіпсіз жол” профилактика шарасы басталады

22-24 қыркүйек аралығында Қызылорда облысында "Қауіпсіз жол" жедел-профилактика шарасы өтеді.

Автор: Бәрі бар - 21.09.2020

Facebook VK Telegram Twitter

©Today.kz

Шара облыс көлемінде қоғамдық тәртіпті сақтау, жол-көлік оқиғаларын

Қызылорда облысында әлеуметтік жобалар жәрмеңкесі өтеді

Қызылорда облысында 996 Үкіметтік емес ұйым тіркелген. Бірақ соның 454-і ғана белсенді жұмыс істейді. Құжат жүзінде құрылған, бірақ қоғамға пайдасы жоқ бірлестіктер енді жабылады. Облыстық ішкі саясат басқармасы осы мәселені қолға алды.

Автор: Бері бар - 23.09.2020

Facebook VK Telegram Twitter

Мира Қазбекова. Фото: Қызылорда облысы әкімдігінің баспасөз қызметі

Азаматтық бастамаларды қолдау және оларға жан-жақты көмек көрсету

Қызылорда облысында құс тұмауы тіркелген жоқ

Еліміздің бірнеше облысында құс тұмауы тіркеліп, аудандары карантинге жабылып жатыр. Қызылорда облысында бұл індет тіркелген жоқ.

Автор: Бәрі бар - 23.09.2020

Facebook VK Telegram Twitter

Фото: Ауыл шаруашылығы министрлігінің баспасөз қызметі

Облыста 124,8 мың үй, 702,6 мың жабайы құс бар. Аймақта 17 мың қос қанаттыға арналған бір құс фермасы, үш құс өсіретін шаруашылық жұмыс істейді. Қызылорда мен аудандардағы ветеринария ұйымдары тарапынан үй құстарын асырайтын жеке және заңды тұлғалармен кездесулер өткізіліп, аурудың алдын алу шаралары түсіндіріліп жатыр.

Қызылорда күніне орай спорттық жарыстар өтті

"Қала күні" мерекесіне орай тұрғындар арасында белтемірге тартылу және доппен өнер көрсету сайыстары ұйымдастырылды.

Автор: Бәрі бар - 23.09.2020

Facebook VK Telegram Twitter

Екі күнге жоспарланған бұл жарыстарға барлығы 70-ке жуық адам қатысты. Оның ішінде білек күші сынға түскен жарыста 30-дан астам азамат бақ сынап, спорттық дайындықтарын сарапқа салды. Онлайн форматта өткен белтемірге тартылу бәсекесінде бабы келіскен Данияр Сәулембек үздік шықса, жүлделі екінші орын Рамазан Әбсадыққа бұйырды. Тұғырдың үшінші сатысына Данияр Тұрсынбекұлы көтеріліп, жеңіске деген жігері үшін Нұрлыбек Бейішбек, белсене қатысқаны үшін

Қызылорда облысында емханаға тіркеу науқаны жүріп жатыр

Қазір емханаға тіркелу науқаны жүріп жатыр. 2 айға жоспарланған шара 15-ші қарашада аяқталады. Былтыр Қызылорда облысында 4211 тұрғын емхана таңдау құқығын пайдаланған. Олардың 54,3%-і жеке емхананы таңдады.

Автор: Бәрі бар - 23.09.2020

Facebook VK Telegram Twitter

Фото: Egemen.kz

Емханаға тіркелудің бірнеше жолы бар. Egov.kz веб-порталы арқылы және тікелей емханаға барып тіркелуге болады. Тек жеке басын куәландыратын құжатты болуы қажет.

Қызылорда өңірінде оқушылардың 71%-і компьютермен қамтылған

Қызылорда облысында қашықтан оқыту кезінде жергілікті және республикалық бюджет қаражаты есебінен оқушылар жаңа электрон техникалармен қамтылды.

Автор: Бәрі бар - 25.09.2020

Facebook VK Telegram Twitter

Фото: Newtimes.kz

Ең әуелі мектеп балансындағы компьютерлер берілді. Мектептердегі жалпы компьютерлер саны – 20 856. Оның жарамдысы – 14203. 6653 компьютер қашықтан оқытуға жарамсыз.

Қызылордалық стритболшылар жарысқа дайындықты бастады

Қызылорда облысында стритболдан спорт шеберлері карантиннен кейін залда тыңғылықты оқу-жаттығу процестеріне дайындықты бастады.

Автор: Бәрі бар - 25.09.2020

Facebook VK Telegram Twitter

Фото: Қызылорда облысы спорт басқармасының баспасөз қызметі

> *Спорт залда спортшыларымыз 3×3 баскетболдан жаттығуларын өткізіп жатыр. Қызылорда облысының құрамасы жыл соңында Түркістан облысында жоспарланған*

Қызылорда облысындағы үйірмелер 10 мыңнан аса өнерпазды қамтып отыр

Облыстағы мәдениет ұйымдарында өнердің түрлі жанры бойынша 854 үйірме жұмыс істейді. 10 мыңнан аса өнерпаз қамтылған. Үйірмелердің 340-і балаларға, 376-ы жасөспірімдер мен жастарға, 138-і егде жастағыларға арналған.

Автор: Бәрі бар - 25.09.2020

Facebook VK Telegram Twitter

Фото: Kyzylorda-news.kz

Барлық аудан мен Қызылорда қаласында жыр-терме, қобыз үйірмесі ашылып, 300-ден аса балалар дәріс алып жүр.

“

Қызылорда облысында “Ауыл мектебі” жобасы жүзеге асып жатыр

Жоба аясында мектептердің оқу процесі мен материалдық-техникалық базасы зерделеніп, білім беру ортасының мониторингі жасалады.

Автор: Бәрі бар - 25.09.2020

Facebook VK Telegram Twitter

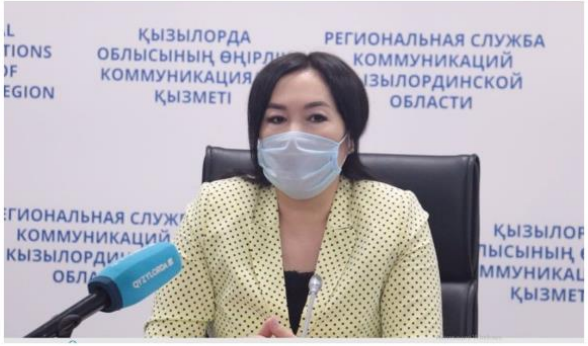

Ақзира Қасымова. Фото: Өңірлік коммуникациялар қызметі

Пилот жоба үш мектепке енгізілген. Негізгі мақсат – ауыл мен қала балаларының арасындағы оқу алшақтығын жою.

> *Біздің облыста дарынды, талапты, идеяға құмар оқушылар аз емес. Оларды жан-жақты қолдау шаралары тұрақты жүргізіліп келеді. Биыл біз ауыл мен қала балаларының*

Қызылорда облысында 56 мыңнан астам азаматқа әлеуметтік көмек берілді

Өңір бойынша 2020 жылдың 1 қыркүйегінде бюджеттен 56 348 аз қамтамасыз етілген азаматтарға 3079,5 миллион теңге әлеуметтік көмек төленген.

Автор: Бәрі бар - 25.09.2020

Facebook VK Telegram Twitter

Фото: Ridofranz/iStock

Қызылорда облысында 75 мыңнан астам ардагер, 11 ҰОС ардагері, 4 270 тыл ардагері, 75 мыңнан астам зейнеткер, 30 мыңнан астам мүгедектігі бар адам, 25 мыңнан астам көпбалалы отбасы бар.

Жалпы облыста бүгінге дейін аз қамтылған 10866 отбасыға 2956,7 миллион теңгеге атаулы әлеуметтік көмек төленді. Олардың 3596-сы – көпбалалы отбасылар. Бір отбасына төленген АӘК-тің орташа мөлшері

Қызылордада кезекте тұрған 20 тұрғынға баспана кілті берілді

Облыс әкімі Гүлшара Өбдіқалықова мен Қызылорда басшысы Нұрлыбек Нәлібаев "Нұрлы жер" бағдарламасы аясында бой көтерген, Сырдария өзенінің сол жағалауындағы несиелік үйлерді пайдалануға берді. Өңір басшысы кезекте тұрған 20 тұрғынға пәтер кілтін табыстап, қоныс тойымен құттықтады.

Автор: Бері бар - 27.09.2020

Facebook VK Telegram Twitter

Фото: Қызылорда облысы әкімдігінің баспасөз қызметі

Баспаналы болған тұрғынның бірі – білім саласының маманы Ұлбала Мұстафаева қуанышын бөлісіп, мемлекет тарапынан көрсетіліп жатқан қолдауларға пәтер иелері атынан алғысын жеткізді.

Қызылордада спорт нысандарының саны артып келеді

Тұрғындарға қызмет көрсететін спорт алаңдары мен спорт кешендерінің саны жылдан жылға артып келеді.

Автор: Бері бар - 27.09.2020

Facebook VK Telegram Twitter

Иллюстрация: Бекзат Исамберген

Қызылорда облысында қазіргі күні 2241 спорт нысаны жұмыс істейді. Кейінгі 2 жылда облыста 16 спорт кешені салынса, биыл мемлекеттік-жекеменшік әріптестік аясында жоспарланған 12 жобаның бесеуі іске қосылды.

"Жұмыспен қамту жол картасы" бағдарламасы аясында спорт саласы

Қызылорда: NIS кураторлары облыстың 300 мұғалімімен тәжірибе бөлісті

Қызылордадағы Назарбаев зияткерлік мектебі Педагогикалық шеберлік орталығымен бірлесіп "Қашықтан оқыту жағдайында ата-аналармен жұмысты ұйымдастыру жолдары" тақырыбында облыстық вебинар өткізді.

Автор: Бәрі бар - 27.09.2020

Facebook VK Telegram Twitter

Онлайн жиынға аймақтағы жалпы білім беретін мектептің 300-ге жуық сынып жетекшілері қатысты. Вебинарды Назарбаев зияткерлік мектебінің педагог-ұйымдастырушы-кураторлары Гүлзат Шынтасова және Ақбота Жұмабаева жүргізді. Олар қашықтан білім беру жағдайында