«Baribar Media» жауапкершілігі шектеулі серіктестігінің

2020 жылғы 10 наурыздағы № 34 келісім-шарты бойынша

"Интернет ресурс арқылы Қызылорда облысының білім беру, денсаулық сақтау, әлеуметтік қамсыздандыру, спорт салаларындағы жаңалықтарды мемлекеттік және орыс тілдерінде ақпараттандыру" бойынша

2020 жылғы қазан айында көрсетілген қызметтерінің

ЕСЕБІ

Сайттың атауы – Baribar.kz

Кезеңділігі – Тәулік бойғы

Тапсырыс беруші – «Қызылорда облысының ішкі саясат басқармасы» ММ

Лоттың атауы – Интернет ресурс арқылы Қызылорда облысының білім беру, денсаулық сақтау, әлеуметтік қамсыздандыру, спорт салаларындағы жаңалықтарды мемлекеттік және орыс тілдерінде ақпараттандыру

Орналастырылған материалдардың тізілімі

№	Baribar.kz сайтында шыққан мақаланың атауы	Сілтемесі	№, жарияланым шыққан күні (күні, айы, жылы)	Материал саны	Сомасы (тг)
1.	Қызылорда өңірінде үздік педагогтарға 300 АЕК көлемінде сыйақы беріледі	https://baribar.kz/140423/qyzylorda-oenhirinde-uzdik-pedagogtargha-300-aek-koeleminde-syjaqy-beriledi/	02.10.2020	1	16500

2.	Қызылорданың медицина қызметкерлері “Халық алғысы” медалімен марапатталды	https://baribar.kz/140660/qyzylordanynh-meditsina-qyzmetkerleri-halyq-alghysy-medalimen-marapattaldy/	06.10.2020	1	16500
3.	Жаңақорған аудандық ауруханасы тағы бір аппаратпен толықты	https://baribar.kz/140763/zhanhaqorghan-audandyq-auruhanasy-taghy-bir-apparatpen-tolyqty/	07.10.2020	1	16500
4.	Қызылордада Жәлел Қизатов атында тоғызқұмалақ турнирі өтті	https://baribar.kz/141070/qyzylordada-zh-lel-qizatov-atynda-toghyzqumalaq-turniri-oetti/	13.10.2020	1	16500
5.	Қызылорда гандболшылары әлем чемпионатында бақ сынайды	https://baribar.kz/141146/qyzylorda-gandbolshylary-lem-chempionatynda-baq-synajdy/	14.10.2020	1	16500
6.	Қызылорда дәріханаларына қоғамдық бақылау күшейтілді	https://baribar.kz/141463/qyzylorda-darihanalaryna-qoghamdyq-baqylau-kushejtildi/	20.10.2020	1	16500
7.	Қызылордада жас жеткіншектер пара пауэрлифтингпен айналысуда	https://baribar.kz/141503/qyzylordada-zhas-zhetkinshekter-para-pauerliftingpen-ajnalysuda/	21.10.2020	1	16500
8.	Гүлшара Әбдіқалықова 200-ден аса спектакльді сахналаған Хұсейін Әмір-Темірді қабылдады	https://baribar.kz/141525/gulshara-abdiqalyqova-200-den-asa-spektakldi-sahnalaghan-husejin-amir-temirdi-80-zhas-merejtojymen-quttyqtady/	21.10.2020	1	16500

9.	Қызылорда өңірінде халықты дәрі-дәрмекпен қамтуға 2 айлық қор жиналды	https://baribar.kz/141528/qyzylorda-oenhirinde-halyqty-dari-darmekpen-qamtugha-2-ajlyq-qor-zhinaldy/	21.10.2020	1	16500
10.	Қызылорда волонтерлары “Қауіпсіз қала” жоспарымен рейд жүргізеді	https://baribar.kz/141572/qyzylorda-volonterlary-qauipsiz-qala-zhosparymen-rejd-zhurgizedi/	22.10.2020	1	16500
11.	Қызылордада баспасөз қызметі бойынша оқыту семинары өтті	https://baribar.kz/141732/qyzylordada-baspasoez-qyzmeti-bojynsha-oqytu-seminary-oetti/	23.10.2020	1	16500
12.	Білім инновация лицейінің тәжірибесі Қызылорда облысының орта мектептеріне таратылады	https://baribar.kz/141955/bilim-innovatsiya-litsejininh-tazhiribesi-qyzylorda-oblysynynh-orta-mektepterine-taratylady/	26.10.2020	1	16500
13.	Қызылордада “Таза мекен” эко-акциясы өтті	https://baribar.kz/141976/qyzylordada-taza-meken-eko-aktsiyasy-oetti/	26.10.2020	1	16500
14.	Қызылорда облысында “Қағазсыз бір күн” акциясы өтті	https://baribar.kz/142026/qyzylorda-oblysynda-qaghazsyz-bir-kun-aktsiyasy-oetti/	27.10.2020	1	16500
15.	В Кызылординской области на борьбу с коронавирусной инфекцией ФСМС направил около 6,5 млрд. тенге	https://ru.baribar.kz/15176/v-kyzylordinskoj-oblasti-na-borbu-s-koronavirusnoj-infektsiej-fsms-napravil-okolo-6-5-mlrd-tenge/	27.10.2020	1	16500

16.	Қызылорда жастары арасында онлайн форматта спорттық жарыстар өтіп жатыр	https://baribar.kz/142044/qyzylorda-zhastary-arasynda-onlajn-formatta-sporttyq-zharystar-oetip-zhatyr/	27.10.2020	1	16500
17.	Қызылорда облысындағы 44 мектепте инклюзив кабинет ашылады	https://baribar.kz/142061/qyzylorda-oblysyndaghy-44-mektepte-inklyuziv-kabinet-ashylady/	27.10.2020	1	16500
18.	Қызылордада “Қайырымдылық керуені” республикалық конкурсына өтінімдер қабылдау басталды	https://baribar.kz/142064/qyzylordada-qajyrymdylyq-kerueni-respublikalyq-konkursyna-oetinimder-qabyldau-bastaldy/	27.10.2020	1	16500
19.	Қызылорда облысындағы мүгедектігі бар азаматтарға электр арбалар жеткізілді	https://baribar.kz/142068/qyzylorda-oblysyndaghy-mugedektigi-bar-azamattargha-elektr-arbalar-zhetkizildi/	27.10.2020	1	16500
20.	Қызылордада "Зияткер отбасы" сайысы өтті	https://baribar.kz/142070/qyzylordada-ziyatker-otbasy-sajysy-oetti/	27.10.2020	1	16500
21.	Қызылорда облысында пандемия кезінде 10 мыңға жуық тұрғын жұмыспен қамтылды	https://baribar.kz/142073/qyzylorda-oblysynda-pandemiya-kezinde-10-mynhgha-zhuyq-turghyn-zhumyspen-qamtyldy/	27.10.2020	1	16500

Қызмет көрсетудің жалпы көлемі: 200 материал

№ 34 келісім-шарттың жалпы сомасы: 3 300 000 тг

Қызмет көрсетілген сома: 346 500 тг

Орындаушы:

«Baribar Media» жауапкершілігі шектеулі серіктестігінің директоры

_____ **Серікбай Е.А.**

Қызылорда өңірінде үздік педагогтарға 300 АЕК көлемінде сыйақы беріледі

Бүгін облыс әкімі Гүлшара Өбдіқалықова ұстаздар күні мерекесіне арналған "Ұстазым – ұлағатты өнегем" атты арнайы жиынға қатысып, үздік ұстаздарды марапаттады.

Автор: Бәрі бар - 02.10.2020

Facebook VK Telegram Twitter

Фото: Kyzylorda-news.kz

Салтанатты шарада аймақ басшысы педагогтарға мемлекеттік қолдау шараларының қарқынды жүргізіліп жатқанын, ұстаздардың білім беру саласында табысты жетістіктерін атап өтіп, кәсіби мерекемен құттықтайды.

> *Бұл мереке шын мәнінде барша халыққа ортақ. Өйткені кез келген мамандық, кез келген лауазым иесі ұстаздан білім,*

Қызылорданың медицина қызметкерлері “Халық алғысы” медалімен марапатталды

Бүгін Қызылорда облысы әкімінің орынбасары Наурызбай Байқадамов медицина қызметкерлеріне коронавирус инфекциясымен күрестегі еселі еңбегі үшін "Халық алғысы" медалін табыстады.

Автор: Бәрі бар - 06.10.2020

Facebook VK Telegram Twitter

Фото: Қызылорда облысы әкімдігінің баспасөз қызмметі

Қызылорда өңірінде 17 647 медицина маманы жұмыс істейді. Аймақта COVID-19 инфекциясына қарсы күрес шараларына тартылған, жұқтырған және қайтыс болған медицина қызметкерлерін қаржылық қолдау мақсатында үстемеақы мен жәрдемақы төленіп жатыр. Наурыз, сәуір, мамыр, маусым айларына барлығы 1 миллиард 117,6 миллион теңге, ал шілде айына барлығы 3394 қызметкерге 943,4 миллион теңге үстемеақы берілді.

Қызмет барысында коронавирус инфекциясын жұқтырған медицина қызметкері анықталып, олардың 123-не (115 жұқтырған, 8 қайтыс болған), бірреттік жәрдемақы төлеу ұсынылды. Бүгінде олардың 55-іне жәрдемақы төленді.

Жаңақорған аудандық ауруханасы тағы бір аппаратпен толықты

"КазГерМұнай" ЖШС БК компаниясының бас директоры Мұрат Мұстафаев аудандық ауруханаға Италияда жасалған 13 миллион 925 мың теңге тұратын МАК жылжымалы рентген қондырғысын гуманитарлық көмек ретінде табыстады.

Автор: Бері бар - 07.10.2020

Facebook VK Telegram Twitter

Фото: Қызылорда облысы әкімдігінің баспасөз қызметі

Табыстау шарасына Жаңақорған ауданының әкімі Руслан Рүстемов, облыстық денсаулық басқармасы басшысының орынбасары Анар Шүкірова қатысты.

Қызылордада Жәлел Қизатов атында тоғызқұмалақ турнирі өтті

Қызылорда облысында 10-11 қазан күндері еңбек және соғыс ардагері, Кеңес Одағының батыры Жәлел Қизатовты еске алуға арналған тоғызқұмалақтан жасөспірімдер арасында облыстық турнир өтті.

Автор: Әсия Нұрлыбаева - 13.10.2020

Facebook VK Telegram Twitter

Облыс орталығы мен мен аудандардан барлығы 46 спортшы қатысып, iggamecenter.com сайтының тоғызқұмалақ алаңында онлайн жүйе бойынша бақ сынасты.

Олардың қатарында екі ҚР спорт шебері, 12 спорт шеберлігіне үміткер, I және II спорттық разрядты спортшылар да болды.

Онлайн бәсекеде Сырдария ауданының спортшылары мықтылықтарын

Қызылорда гандболшылары әлем чемпионатында бақ сынайды

Қызылорда облысындағы "Қайсар ҚМУ" гандбол клубы әлем чемпионатына қызу дайындалып жатыр. Бұл туралы гандбол клубының бас жаттықтырушысы Вячеслав Ким айтты.

Автор: Бері бар - 14.10.2020

Facebook VK Telegram Twitter

> *Биылғы маусымға дайындықты жақсы аяқтадық. Қыздарымыз жаттығу барысында жақсы нәтижилер көрсетті, барын салып дайындалды. Алдағы уақытта бірнеше республикалық, әлемдік бәсеке жоспарланған. Егер жоспарланған жарыстар межеленген уақытында орындалса, біз дайынбыз. Тағы да топ жарып,*

Қызылорда дәріханаларына қоғамдық бақылау күшейтілді

"Ақмешіт-Адалдық алаңы" жоба кеңсесі дәрі-дәрмектерге бағаның негізсіз көтерілуінің алдын алу мақсатында мониторинг жұмыстарын жүргізіп жатқанын хабарлайды.

Автор: Бәрі бар - 20.10.2020

Facebook VK Telegram Twitter

Фото: Қызылорда облысы әкімінің баспасөз қызметі

Тұтынушыларға дәрілік заттардың бағаларын QR-код арқылы көруге болатын ақпараттық парақшаларды Қызылордадағы дәріханалардың ақпараттық тақталарына ілу жұмыстары жүргізілді.

Қызылордада жас жеткіншектер пара пауэрлифтингпен айналысуда

Қызылордалық Кәбира Асқарова 10 жылдан аса уақыттан бері пара пауэрлифтингпен айналысып келеді. Бұл спорт түріне жасөспірімдерді де баулып, жаттықтырушылық етуді қолға алды. Ол былтырғы жылдың қыркүйек айынан бастап мүмкіндігі шектеулі балаларды пара пауэрлифтинг спортымен таныстырып, екі топ бойынша 12 спортшымен жұмыс жүргізуде.

Автор: Бәрі бар - 21.10.2020

Facebook VK Telegram Twitter

Кәбираның жаттықтырушылық етуімен биыл шәкірттері Дана Темірхан мен Нарқыз Өбдірасилова жасөспірімдер арасында пауэрлифтингтен Қазақстан чемпионы және ересектер арасында жүлдегері болды.

Гүлшара Әбдіқалықова 200-ден аса спектакльді сахналаған Хұсейін Әмір-Темірді қабылдады

Қызылорда облысының әкімі Қазақстанның еңбек сіңірген қайраткері, "Құрмет" орденінің иегері Хұсейін Әмір-Темірді мерейтойымен құттықтады.

Автор: Бәрі бар - 21.10.2020

Facebook VK Telegram Twitter

Фото: Қызылорда облысы әкімінің баспасөз қызметі

Бүгін облыс әкімі Гүлшара Әбдіқалықова Қазақстанның еңбек сіңірген қайраткері, "Құрмет" орденінің иегері, "Ерен еңбегі үшін" медалінің

Қызылорда өңірінде халықты дәрі-дәрмекпен қамтуға 2 айлық қор жиналды

Қызылорда облысында коронавирус инфекциясымен 3249 адам тіркелді. Анықталған науқастардың эпидемиологиялық ортасы есепке алынып, күнделікті сараланып отыр.

Автор: Бәрі бар - 21.10.2020

Facebook VK Telegram Twitter

Фото: Қызылорда облысының өңірлік коммуникация қызметі

Бұл туралы Өңірлік коммуникациялар қызметінің ақпарат алаңында өткен брифингте облыс әкімінің орынбасары Наурызбай Байқадамов мәлімдеді.

> *Аймақта эпидахуалдың тұрақты болуына тиісті жұмыстар жүргізіліп жатыр. Халықты дәрі-дәрмекпен*

Қызылорда волонтерлары “Қауіпсіз қала” жоспарымен рейд жүргізеді

Биылғы 15-31 қазан аралығында құзырлы мемлекеттік мекемелердің бірлесуімен Қызылорда аумағында "Қауіпсіз қала" атты іс-шара жоспары бекітіліп, рейд жүріп жатыр.

Автор: Бері бар - 22.10.2020

Facebook VK Telegram Twitter

Фото: Qosyl қалалық жастар ресурстық орталығы

Іс-шара жоспарында құқықбұзушылықтардың алдын алу бойынша түрлі бағыттағы жұмыс қамтылған. Рейд жұмыстарына қалалық полиция басқармасының, қалалық прокуратураның, қала әкімдігінің және Qosyl қалалық жастар ресурстық орталығының мамандары мен қаламыздың волонтерлары жұмылдырылды.

"Қауіпсіз қала" шарасының алғашқы күндерінің өзінде көптеген

00000unkCgG0n80c2C66W4SDpmdvA63801_8ga0eW1hzk42P01wDl4zSY0W802c07er8JrIB01-kF-fmYu0VhBkAyWm042s07qrVIK0U01

Қызылордада баспасөз қызметі бойынша оқыту семинары өтті

Қызылорда облысында баспасөз қызметі мамандарының біліктілігін арттыру, білімін шыңдау мақсатында "Заманауи медиа және баспасөз қызметі" тақырыбында оқыту семинар курстары ұйымдастырылды.

Автор: Бәрі бар - 23.10.2020

Facebook VK Telegram Twitter

Облыстық ішкі саясат басқармасының ұйытқы болуымен өткен семинар-тренингті облыс әкімінің орынбасары Серік Ахмет ашып берді. Аймаққа белгілі журналистер Н.Нұрмахан, А.Тұңғышбаева тренингке қатысушы баспасөз хатшыларына лебіздерін білдірді.

Семинар-тренинг санитарлық нормалар мен талаптарды сақтай отырып, 3 секция бойынша ұйымдастырылды.

Білім инновация лицейінің тәжірибесі Қызылорда облысының орта мектептеріне таратылады

Білім саласында мектептерге инновациялық әдіс-тәсілдерді қолдану, директорлардың басқарушылық қабілетін жетілдіруге арналған Қызылорда облыстық білім басқармасы мен Білім инновация халықаралық қоғамдық қоры арасындағы екіжақты әріптестік жаңа деңгейге көтерілді.

Автор: Бәрі бар - 26.10.2020

Facebook VK Telegram Twitter

Қоғамдық қор төрағасы Дархан Өте мен басқарма басшысы Ақзира Қасымова бірлескен меморандумға отырды. Қос тараптың білім бағытындағы ынтымақтастығы нәтижесінде Білім инновация лицейінің озық тәжірибесі Қызылорда облысының орта мектептеріне таратылады.

Қор төрағасы Дархан Ермаханұлы Сыр елінің білім беру саласын жаңа

Қызылордада “Таза мекен” эко-акциясы өтті

Jas Otan ЖҚ Қызылорда облыстық филиалының ұйымдастыруымен Бегім ана көшесінде орналасқан "Аналар аллеясы" демалыс паркінде сенбілік өтті.

Автор: Бері бар - 26.10.2020

Facebook VK Telegram Twitter

Сенбіліктің басты мақсаты – қаланың көркіне көрік қосу, тазалығы мен экологиялық жағдайын жақсарту.

Жасотандықтар бастамасымен басталған "Таза мекен" эко-акциясында еріктілер аула маңын қалдықтардан тазалап, қызу түрде жұмыс атқарды.

Қызылорда облысында “Қағазсыз бір күн” акциясы өтті

Қызылорда облыстық "Рухани жаңғыру" орталығы "Қағазсыз бір күн" акциясын өткізді.

Автор: Бері бар - 27.10.2020

Facebook VK Telegram Twitter

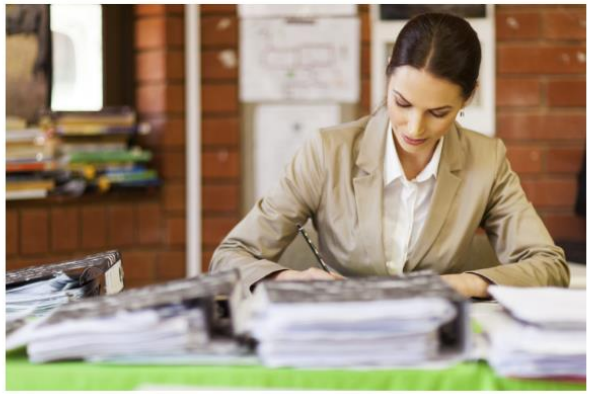

Қазіргі таңда технология жылдам қарыштап дамып барады. Алайда қағазға деген сұраныс азайған жоқ. Ал 26 қазан халықаралық қағазсыз күн деп жарияланған. Әр адам бір тәулік қағазды ысырап етпей, мүмкін болса одан бас тартуы қажет. Бұл акция әр адамның табиғи ресурстарды сақтауға қандай үлес қоса алатындығын нақты мысал арқылы көрсету мақсатында өткізіледі. Сонымен қатар заманауи, қағазсыз технологияларға әлемдегі компаниялар мен адамдардың

В Кызылординской области на борьбу с коронавирусной инфекцией ФСМС направил около 6,5 млрд. тенге

Из Фонда обязательного социального медицинского страхования на борьбу с коронавирусной инфекцией в Кызылординской области выделено 6 млрд. 466 млн. тенге.

Автор: Baribar - 27.10.2020

Facebook VK Telegram

Фото: Aa.com.tr

То есть, данные средства направлены на оказание медицинской помощи при пандемии, на выплату надбавок медицинским работникам, на выявление полимеразной цепной реакции (ПЦР) и мобильную бригаду и стационар на дому.

Sulpa
Trade-
Galaxy
Тиімді ай
Обменяйт

0000unkCgG0n80c2C66W4S8xylPA42801ol2U0eW1m_dw2901e9AMoyY0W802c06WafRBIB01ggFTfmYu0Oo7eAOWm042s07M-CwK0U01c

Қызылорда жастары арасында онлайн форматта спорттық жарыстар өтіп жатыр

Пандемия кезінде адамдар таза ауа, дұрыс тамақтану және дене шынықтыру мен спортпен шұғылдану дені сау болудың алғышарты екенін шын мәнінде түсінді.

Автор: Бәрі бар - 27.10.2020

Facebook VK Telegram Twitter

Пандемияға байланысты түрлі жарыстар мен сайыстар тоқтатылып кейінге шегерілген болатын. Соған қарамастан өңір спортшылары дайындықтарын тоқтатқан емес. Қызылорда облысының бас мемлекеттік санитариялық дәрігерінің № 24 қаулысына сәйкес аймақ спортшылары карантиннен кейін қауіпсіздік шараларын назарда ұстап, спорт залдарда оқу-жаттығу процестерін жалғастыруда.

Сондай-ақ, облыстық дене шынықтыру және спорт басқармасының

Қызылорда облысындағы 44 мектепте инклюзив кабинет ашылады

Қызылорда облысында ерекше оқуды қажет ететін және үйден оқитын балаларға арналған инклюзив оқыту үшін арнайы Жол картасы жасалған.

Автор: Бәрі бар - 27.10.2020

Facebook VK Telegram Twitter

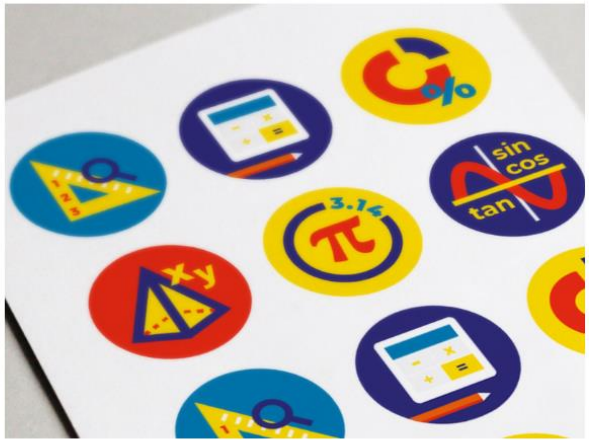

Иллюстрация: dribbble.com ©Vera

Биыл Жол картада көзделген міндеттерді орындау үшін 505 миллион теңге қаржы бөлініп, 47 балабақша логопедиялық пунктер және мамандармен қамтамасыз етілсе, 44 мектепте инклюзив кабинет

Қызылордада “Қайырымдылық керуені” республикалық конкурсына өтінімдер қабылдау басталды

Бұл байқау биыл үшінші рет өтіп жатыр. Байқауға әлеуметтік, қоғамдық проблемаларды шешуге және өздерінің жомарттығымен басқаларды мейірімділікке ынталандыруға үлес қосып жүрген жеке және заңды тұлғалар қатыса алады.

Автор: Бәрі бар - 27.10.2020

Facebook VK Telegram Twitter

Бұл туралы Өңірлік коммуникациялар қызметінің ақпарат алаңында өткен брифингте облыс бойынша «Іскер әйелдер қауымдастығы» қоғамдық бірлестігінің төрайымы Манат Алмашева мәлімдеді.

> *Жобаның мақсаты – қайырымдылық идеяларын дәріптеу, белсенді азаматтық бастамаларды дамыту. Жаңа*

Қызылорда облысындағы мүгедектігі бар азаматтарға электр арбалар жеткізілді

Еңбек және халықты әлеуметтік қорғау министрлігі "Мүгедек адамдарды электр жетегі бар кресло-арбалармен қамтамасыз ету" мемлекеттік тапсырмасын іске асыру мақсатында өңірлер бойынша медициналық көрсетілімі бар мүгедектігі бар адамдарға электр жетегі бар кресло-арбалар сатып алды.

Автор: Бәрі бар - 27.10.2020

Facebook VK Telegram Twitter

Фото: Informator.news

Қызылорда облысының денсаулық сақтау басқармасының қорытындысымен оңалтудың жеке бағдарламасы негізінде серуендеуге арналған кресло арбаларды алуға немесе ауыстыруға мұқтаж 38 ересек, 2 мүгедек бала бар. Электр жетегі бар кресло-арбалар Қызылорда қаласына жеткізілді.

Нов

Қызылорда облысында пандемия кезінде 10 мыңға жуық тұрғын жұмыспен қамтылды

Пандемия кезінде тұрақты табысынан айырылған Қызылорданың 10 мыңға жуық тұрғыны "Жұмыспен қамту жол картасы" бағдарламасы аясында жұмыспен қамтылды.

Автор: Бері бар - 27.10.2020

Facebook VK Telegram Twitter

Продажа ка
в Алматы
itel.kz

Учиться Dat
praktikum.yand

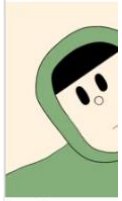

Яндекс.Директ