Тапсырыс беруші: «Қызылорда облыстық ішкі саясат басқармасы» мемлекеттік мекемесі
Орындаушы: «Ашық Азаматтық Қоғам» ақпараттық-ресурстық орталығы» қоғамдық қоры
Негіздеме: Мемлекеттік сатып алу туралы 2020 жылғы «17» наурыздағы №38 келісім-шарты

Үкіметтік емес ұйымдардың әлеуметтік жобалардың жүзеге асыру бойынша қызметтерді қабылдау
АКТІСІ

Қызылорда қаласы №9 «16» қараша 2020 ж.

Негіздеме	Атқарылған қызмет түрі	Көрсетілген қызмет саны	Көрсетілген қызмет соммасы (теңге)
«Интернет-ресурстар және әлеуметтік желілер арқылы мемлекеттік ақпараттық саясатты ұйымдастыру, сондай-ақ әлеуметтік желілерді тиімді пайдалану бойынша оқыту» әлеуметтік қызметі	Облыстық семинар-тренинг	1 рет	351 930 тг
	Республикалық «Kazinform.kz» ақпарат агенттігіне материалдар жариялау	19 материал	

Тапсырыс беруші
«Қызылорда облыстық ішкі саясат басқармасы» мемлекеттік мекемесінің басшысының орынбасары
_____Р.Каюпов

Орындаушы
«Ашық Азаматтық Қоғам» ақпараттық-ресурстық орталығы» қоғамдық қорының Президенті
_____А.Аликулов

Тапсырыс беруші: «Қызылорда облыстық ішкі саясат басқармасы» мемлекеттік мекемесі

Орындаушы: «Ашық Азаматтық Қоғам» ақпараттық-ресурстық орталығы» қоғамдық қоры

Негіздеме: Мемлекеттік сатып алу туралы 2020 жылғы «17» наурыздағы №38 келісім-шарты

Шығындар сметасы

№	Атқарылған қызмет түрі	Көрсетілген қызмет саны	Көрсетілген қызмет соммасы (теңге)
1	Тренер қызметақысы (ИПН)	1 адам	100 000 тг
2	Таратпа материалдар(блокнот, ручки, су, сертификаттар)	1 рет	71 025 тг
3	Республикалық «Kazinform.kz» ақпарат агенттігіне материалдар жариялау	19 материал	1 140 000 тг
			Барлығы 1 311 025 теңге

«Ашық Азаматтық Қоғам» ақпараттық-ресурстық орталығы» қоғамдық қорының Президенті **А.Аликулов**

Президент общественного фонда
«Информационно-ресурсный центр
«Открытое Гражданское Общество»
_____ А.С. Аликулов

РАСЧЕТНО-ПЛАТЕЖНАЯ ВЕДОМОСТЬ
за услугу тренера

№	Ф.И.О.	Должность	Оклад	ИПН	К выплате	Подпись
1	Дьяченко Г.В.	Тренер	100 000	10 000	90 000	
	Всего:		**100 000**	**10 000**	**90 000**	

ТӨЛЕМ ТАПСЫРМА
ПЛАТЕЖНОЕ ПОРУЧЕНИЕ
№ 313 от 16.11.2020

Ақша жөнелтуші/Отправитель денег: **ОТКР ГРАЖД ОБЩ**		ЖСК/ИИК: **KZ726017201000003195**	
АЖК/КОд: **18**	ЖСН (БСН): ИИН (БИН): **161140021476**	Валюталау күні: Дата валютирования:	**16.11.2020**
Ақша жөнелтушінің банкі: Банк отправителя денег:	**АО «Народный Банк Казахстана»**	БСК/БИК:	**HSBKKZKX**
Сомасы: Сумма:	**10 000.00**	Сомасы жазбаша: Сумма прописью:	**Десять тысяч тенге 00 тиын**

Бенефициар/Бенефициар: **Управление государственных доходов по городу Кызылорда**		ЖСК/ИИК: **KZ24070105KSN0000000**	
БеК/КБе: **11**	ЖСН (БСН): ИИН (БИН): **090440021657**	Келісім-шарттың нөмірі, күні: Номер контракта, дата:	
Бенефициардың банкі: Банк бенефициара:	**ГУ «Комитет казначейства Министерства финансов РК»**	БСК/БИК:	**KKMFKZ2A**

Төлемнің мақсаты/Назначение платежа: **ИПН за услугу тренера 2020 года**	Төлем белгілеу коды: Код назначения платежа: **911**
	Бюджеттік жіктеу коды: Код бюджетной классификации:

Ақша жөнелтушінің қолтаңбалары/Подписи отправителя денег:

Банк өткізген/Проведено Банком:

«__»_____20__г.

Басшы/Руководитель:
Аликулов Адил Садикулович

Бас есепші/Главный бухгалтер:
Не предусмотрен

(Банктің жауапты орындаушыларының қолдары/Подписи ответственных исполнителей банка)

«ҚАЗАҚСТАН ХАЛЫҚ БАНКІ» АҚ
ҚҰЖАТ ОРЫНДАЛДЫ
ДОКУМЕНТ ИСПОЛНЕН
АО «НАРОДНЫЙ БАНК КАЗАХСТАНА»
HSBKKZKX

Документтің ЭЦҚ туралағы/Информация об ЭЦП документа:

Подпись 1:
АЛИКУЛОВ АДИЛ САДИКУЛОВИЧ

Удержанное комиссионное вознаграждение:
Триста тенге 00 тиын

Еңбек келісім шарты №14

Қызылорда қаласы **«13» қараша 2020 жыл**

Осы келісім шарт (бұдан әрі - шарт) бір жағынан **«Жұмыс беруші» «Ашық Азаматтық Қоғам» ақпараттық-ресурстық орталығы» қоғамдық қорының** атынан Президенті **Аликулов Адил Садикулович**, Жарғы негізінде әрекет етуші, екінші жағынан **«Орындаушы» Дьяченко Герман Викторович** (жеке куәлік №036542253 ҚР ІІМ 12.06.2014 ж. берілген, ЖСН 890820301525) арқылы жасалды.

1. Келісім шарттың мәні

1.1. «Жұмыс беруші» қызмет береді, ал «Қызметкер» осы шартта белгіленген баптарға байланысты қызметін атқаруға міндетті.

1.2. «Жұмыс беруші» «Ашық Азаматтық Қоғам» ақпараттық-ресурстық орталығы» қоғамдық қоры, «Орындаушы» Дьяченко Герман Викторович 2020 жылғы **13 қараша күні «Интернет-ресурстар және әлеуметтік желілер арқылы мемлекеттік ақпараттық саясатты ұйымдастыру, сондай-ақ әлеуметтік желілерді тиімді пайдалану бойынша оқыту»** әлеуметтік маңызды жобасы аясында Облыстық **«Халық үніне құлақ асатын билік және ақпараттық саясат» семинар-тренингінде тренер** қызметін береді.

Орындаушының міндеттері:

1.2. Қызылорда облысының оң имиджін қалыптастыру бағытында атқарылып жатқан жұмыстарды әлеуметтік желілер арқылы ақпараттандыру;

1.3. Жоба барысында материалдарды келісім ала отырып жариялау және барлық іс-шараларға қолдау білдіру, ақпараттық толқын қалыптастыру.

2. Тараптардың құқықтары мен міндеттері

2.1. «Орындаушы»:

- **100 000 теңге (ИПН қоса алғанда)** қызметақы алуға құқылы;
- Қызметін сапалы және өз уақытында орындауға міндетті;
- Қызметтік мәліметтерді құпия сақтау керек;

2.2. «Жұмыс беруші»

- «Орындаушы»-ның атқарған қызметіне **100 000 теңге (ИПН қоса алғанда)** теңге төлеуді қамтамасыз етеді;
- «Жұмыс беруші» қызметкерге қызметақысын жұмыс көлемі орындалғаннан кейін әр айдан кейінгі 10 күн ішінде төлем жүргізу керек;

3. Шарттан туындайтын құқықтық қатынастар

Екі тараптың арасында туындайтын құқықтық қатынастар, өзара келіссөздер арқылы шешіледі. Егер тараптар шарттың орындалуына байланысты туындаған құқықтық қатынастарды келіссөз арқылы реттей алмаған жағдайда, олар Қазақстан Республикасының заңдарына сәйкес реттелетін болады.

«Жұмыс беруші» **Ашық Азаматтық Қоғам» ақпараттық-ресурстық орталығы» ҚҚ** БИН 161140021147б ИИК KZ75601[illegible]1000003195, «Қазақстан Халық банкі» ҚОФ **Президент** _____ **А.С.Аликулов** **М.Ө.**	**«Орындаушы»** **Дьяченко Герман Викторович** жеке куәлік №036542253 ҚР ІІМ 12.06.2014 ж. берілген, ЖСН 890820301525 Тапсырысты орындаушы_____

ИП „Аз шан"
Ұйым (жеке кәсіпкер) /
Организация (индивидуальный предприниматель)

КВИТАНЦИЯ

кіріс кассалық ордеріне
приходный кассовый ордер № 157

Принято от ОФ „ИРГ „Отр. Гражд. Обл."
қабылданды

Негізі: / за товар
Основание

Сомасы /
Сумма
сумма прописью

71.025 теңге /
тенге

12 11 2020 ж./г.

М.О.
М.П.

Бас бухгалтер/Главный бухгалтер
қолы /подпись

Кассир
қолы /подпись

Отправитель: ИП „Аз шан"

Получатель ОФ „ИРГ „Отр. Гражд. Обл."

Через кого

По доверенности №_____ от "____"_____20____г.

НАКЛАДНАЯ № 157 от "12" 11 2020г.

№ п/п	Наименование	Ед. изм.	Количество	Цена	Сумма
1	Блокнот	шт	50	700тг	35.000тг
2	Ручки	шт	50	150тг	7.500тг
3	Мин. вода	шт	55	155тг	8.525тг
4	Распечатка арт.	шт	50	400тг	20.000тг
					71.025тг

Келісілді:
Қазақстан Республикасының қаржы министрі М.Есенбаев 31 шілде 2000 ж.
Қазақстан Республикасының статистика Агенттігінің төрағасы А.Смайылов 10 тамыз 2000 ж.

№ 157

ЕСЕП ШОТ ФАКТУРАСЫ
СЧЕТ-ФАКТУРА

Қазақстан Республикасы мемлекеттік кіріс министрінің 14 шілде 2000 жылғы № 712 бұйрығына 1 қосымша
Приложение 1 к приказу Министра государственных доходов Республики Казахстан от 14 июля 2000 г. № 712

күні / *от* 12 | 11 | 2020

Жабдықтаушы / *Поставщик*: ИП „Ак ишан"

Жабдықтаушының СТН, мекен-жайы / *РНН и адрес поставщика*

Жабдықтаушының есептесу шотының № / *Расчетный счет поставщика №*

Жабдықтаушының ИИН / *ИИН поставщика*

Серия / *Серия* | **нөмірі** / *номер*

ҚҚС бойынша есепке тіркеу жөнінде куәлік / *Свидетельство о постановке на учет по НДС* № | **күні** / *от*

Тауарларды (жұмыс, қызмет көрсету) жеткізуге шарт (келісім) / *Договор (контракт) на поставку товаров (работ, услуг)*

Жеткізетін тауарлардың (жұмыстар, қызметтер) белгіленген орны / *Пункт назначения поставляемых товаров (работ, услуг)*

Төлем жағдайы шарт бойынша (келісім) / *Условия оплаты по договору (контракту)*

(мемлекет, аймақ, облыс, қала, аудан / госуд-во, регион, область, город, район)

Тауарларды жеткізу / *Поставка товаров осуществлена по доверенности № ... от ...* № **сенім қағазы бойынша жүзеге асты**

Жөнелту әдісі / *Способ отправления*

№ **тауарлы-транспортты жөнелтпе құжаты** / *Товарно-транспортная накладная № ... от ...*

Жүк жіберуші / *Грузоотправитель*: ИП „Ак ишан"
(СТН, атауы және мекен-жайы / РНН, наименование и адрес)

Жүк алушы / *Грузополучатель*: ОФ „ГРГ" Откр. Гражд. Обш."
(СТН, атауы және мекен-жайы / РНН, наименование и адрес)

Сатып алушы / *Покупатель*: ОФ „ГРГ" Откр. Гражд. Обш."

Сатып алушының СТН, мекен-жайы / *РНН и адрес покупателя*

Сатып алушының есептесу шотының № / *Расчетный счет покупателя №*

Сатып алушының ИИН / *ИИН покупателя*: 161140021476

р/с № / п/п	Тауарлар (жұмыс, қызмет көрсету) атауы / *Наименование товаров (работ, услуг)*	өл. бір. / *ед. изм.*	Саны (көлемі) / *Кол-во (объем)*	ҚҚС бөлек бағасы / *Цена без НДС*	ҚҚС бөлек тауарлардың (жұмыс, қызмет көрсету) құны / *Стоимость товаров (работ, услуг) без НДС*	ҚҚС / *НДС* мөлшерлеме / *ставка*	ҚҚС / *НДС* соме / *сумма*	Барлығы жүзеге асқан құны / *Всего стоимость реализации*	Қосымша құн / *Акциз* мөлшерлеме / *ставка*	Қосымша құн / *Акциз* соме / *сумма*
1	2	3	4	5	6	7	8	9	10	11
1	Блокнот	шт	50	700тг	35.000тг			35.000тг		
2	Ручки	шт	50	150тг	7.500тг			7.500тг		
3	Мин. вода	шт	55	155тг	8.525тг			8.525тг		
4	Распечатка. сертифик	шт	50	400тг	20.000тг			20.000тг		
	Барлығы шот бойынша / ***Всего по счету***							71.025тг		

Ұйымның басшысы / *Руководитель организации*
(аты-жөні, тегі, қолы / Ф.И.О., подпись)

Алды (жабдықтаушының жауапты адамы) / *Выдал (ответственное лицо поставщика)*
(қызметі / должность)
(аты-жөні, тегі, қолы / Ф.И.О., подпись)

Ұйымның бас есепшісі / *Главн. бухгалтер организации*
(аты-жөні, тегі, қолы / Ф.И.О., подпись)

М.О. / М.П.

ИП «Ак ишан» ЖК

Ескерту: Мөрсіз жарамсыз. Түпнұсқа (бірінші дана) - сатып алушыға. Көшірме (екінші дана) - жабдықтаушыға
Примечание: Без печати недействительно. Оригинал (первый экземпляр) - покупателю. Копия (второй экземпляр) - поставщику

4 024105 000198

2676-П

QYZYLORDA
OBLYSYNYŃ
ÁKIMDIGI

«QYZYLORDA OBLYSTYQ
ISHKI SAIASAT BASQARMASY»
MEMLEKETTIK MEKEMESI

АКИМАТ
КЫЗЫЛОРДИНСКОЙ ОБЛАСТИ

ГОСУДАРСТВЕННОЕ УЧРЕЖДЕНИЕ
«КЫЗЫЛОРДИНСКОЕ
ОБЛАСТНОЕ УПРАВЛЕНИЕ
ВНУТРЕННЕЙ ПОЛИТИКИ»

120003, Qyzylorda qalasy,
Sultan Beibarys kóshesi №1. 309 kab.
(7242) 605319, e-mail: uvp@korda.gov.kz

120003, город Кызылорда,
улица Султан Бейбарыс №1, 309 каб
(7242) 605319, e-mail uvp@korda.gov.kz

№ 07-07/2259
12.11.2020ж

«Ашық азаматтық қоғам ақпараттық-ресурстық орталығы» қоғамдық қорына

12.11.2020 ж.
№ 156 хатқа

Облыстық ішкі саясат басқармасы «Интернет ресурстар мен әлеуметтік желілер арқылы мемлекеттік ақпараттық саясатты ұйымдастыру, сондай-ақ әлеуметтік желілерде тиімді пайдалану бойынша оқыту» әлеуметтік жобасы аясында оқыту семинар-тренингін өткізуге келісім берілетіндігін хабарлайды.

Басқарма басшысының орынбасары **Р. Каюпов**

Орынд: Д. Тұрғанбеков
Тел.: 8/7242/605328

«АШЫҚ АЗАМАТТЫҚ ҚОҒАМ»
АҚПАРАТТЫҚ-РЕСУРСТЫҚ ОРТАЛЫҒЫ»
ҚОҒАМДЫҚ ҚОРЫ

ОБЩЕСТВЕННЫЙ ФОНД
«ИНФОРМАЦИОННО-РЕСУРСНЫЙ ЦЕНТР
«ОТКРЫТОЕ ГРАЖДАНСКОЕ ОБЩЕСТВО»

«ASHYQ AZAMATTYQ QOĞAM» AQPARATTYQ-RESÝRSTYQ ORTALYĞY» QOĞAMDYQ QORY

Республика Казахстан, город Кызылорда, ул.Али Исаев №36, 8 (707)282-65-15, 8 (708)870-37-78, irc.ogo@mail.ru

12.11.2020 № 156

г.Кызылорда

Қызылорда облыстық ішкі саясат
басқармасы басшысының орынбасары
Е. Абишев

Қызметтік хат

2020 жылғы 13 қараша күні сағат 10.00-де Қызылорда облыстық ішкі саясат басқармасы және «Ашық Азаматтық Қоғам» ақпараттық – ресурстық орталығы» қоғамдық қорының ұйымдастыруымен **«Интернет-ресурстар және әлеуметтік желілер арқылы мемлекеттік ақпараттық саясатты ұйымдастыру, сондай-ақ әлеуметтік желілерді тиімді пайдалану бойынша оқыту»** әлеуметтік жобасы аясында **оқыту семинар-тренингін** өткізу жоспарлануда.

Осыған орай, аталған шараның маңыздылығын ескере отырып, өткізілуіне келісім беруіңізді сұраймын.

Қосымша: 1 парақта

Қор Президенті **А.Аликулов**

Байл.:8 707 282 65 15

Қосымша №1

Іс-шара бағдарламасы

№	Іс-шара тақырыбы	Өтетін жері	Өтетін күні мен уақыты
1	Халық үніне құлақ асатын мемлекет және ақпараттық саясат	Облыс әкімдігінің ғимараты	13.11.2020 ж. сағат 10.00-де

Тренер:

- *Дьяченко Герман Викторович – видео-блогер, «Герман 2.40» ютуб арнасын жүргізушісі;*
- *Омаров Бақытжан – Облыс әкімінің баспасөз хатшысы*

Таратпа материалдар:

- *Блокнот, ручка, сертификат.*

Мемлекеттік мекемелердің баспасөз хатшыларын қатысуымен өткізілетін «Халық үніне құлақ асатын мемлекет және ақпараттық саясат» облыстық семинар-тренингінің

СЦЕНАРЛЫҚ ЖОСПАРЫ

Өтетін орны: *Облыстық әкімдіктің мәжіліс залы*
Өтетін уақыты: *13 қараша, сағ.:10.00*

09.30 - 10.00 - Семинар-тренингке қатысушыларды тіркеу.

10.00 - 10.05 - Облыстық семинардың ашылуы.

Облыстық ішкі саясат басқармасының бөлім басшылары Қамбаров Артур Раушанбекұлы, Романкулова Гүлсім Айтмаханқызының алғы сөзі.

10.05 - 10.45 - Дьяченко Герман Викторович, "YouTube" видеохостингінде жұмыс жүргізу мен оны ілгерілетудің жолдары".

10.45 - 11.25 - Тағыберген Абай Тағыбергенұлы "БАҚ-пен байланыс, әлеуметтік желіде конструктивті дұрыс пікірлер қалыптастыру, контентті дамыту мәселелері".

11.05 - 11.15 - Қорытындылау. Пікірталас. Сертификаттар табыстау. Естелік фотоға түсу.

Мемлекеттік мекемелердің баспасөз хатшыларын қатысуымен өткізілетін «Халық үніне құлақ асатын мемлекет және ақпараттық саясат» облыстық семинар-тренингінің

ЖҮРГІЗІЛУ ТӘРТІБІ

Өтетін орны: *Облыстық әкімдіктің мәжіліс залы*
Өтетін уақыты: *13 қараша, сағ.:10.00*

Құрметті семинар-тренингке қатысушы қонақтар, әріптестер!

Нақты және жедел ақпарат таратуды мақсат еткен БАҚ саласы бүгінде іргелі индустрияға айналды. Елімізде орын алған пандемия кезінде де ақпараттандыру саласы ең маңызды саланың бірі екенін тағы бір дәлелдеді.

Мемлекет басшысы Қасым-Жомарт Кемелұлы Тоқаевтың Жолдауына арқау болған бағыттардың бірі - «Халық үніне құлақ асатын мемлекет» тұжырымдамасын іске асыруда да баспасөз хатшыларының рөлі айрықша. Себебі, Сіздер - халық пен билікті жалғап тұратын көпірсіздер. Қашан да жақсы жаңалықтың жаршысы болып, мекеменің атқарып жатқан жұмыстарын елге, халыққа жеткізуде алдыңғы шепте жүретін өздеріңіз.

Бүгінгі «Халық үніне құлақ асатын мемлекет және ақпараттық саясат» тақырыбында ұйымдастырып отырған оқыту семинар-тренингіне қала, аудан әкімдіктерінің, облыстық басқармалардың баспасөз хатшылары қатысып отыр. Семинар барысында баспасөз хатшылары ақпараттық саясат бойынша өз біліктіліктерін шыңдап, шеберліктерін арттырады деп сенеміз.

Бүгінгі семинарда белгілі ютубер, видеоблогер Дьяченко Герман Викторович "YouTube" видеохостингінде жұмыс жүргізу мен оны ілгерілетудің жолдары"; облыс әкімінің баспасөз қызметінің маманы, журналист, "Naqty aqparat" интернет каналының бас редакторы Тағыберген Абай Тағыбергенұлы "БАҚ-пен байланыс, әлеуметтік желіде конструктивті дұрыс пікірлер қалыптастыру, контентті дамыту мәселелері" жайлы дәріс оқиды.

Семинар соңында барлық қатысушыларға сертификат табысталатын болады.

"Халық үніне құлақ асатын мемлекет және ақпараттық саясат" оқыту семинар-тренингіне қатысушылар

ТІЗІМІ

(барлығы 48 адам)

Өтетін күні: *13.11.2020 жыл, сағ:10.00*
3 қабат «А» блог

№	Аты-жөні	Қызметі
	I секция	
1.	Балгүл Мамен	Қызылорда қаласы әкімінің баспасөз хатшысы
2.	Сая Ералиева	Арал ауданы әкімінің баспасөз хатшысы
3.	Козыбаков Айбол	Қармақшы ауданы әкімінің баспасөз хатшысы
4.	Бектай Ақнұр	Жалағаш ауданы әкімінің баспасөз хатшысы
5.	Ердос Беркінбаев	Сырдария ауданы әкімінің баспасөз хатшысы
6.	Ақтолқын Оразхан	Шиелі ауданы әкімінің баспасөз хатшысы
7.	Нұрбол Бакиров	Жаңақорған ауданы әкімінің баспасөз хатшысы
8.	Фариза Абдраимова	Облыстық маслихат әдіскері (баспасөз хатшы)
9.	Ақниет Жәмитова	Қызылорда облысының ветеринария басқармасы
10.	Лаура Шоңғалова	Қызылорда облысының дене шынықтыру және спорт басқармасы
11.	Айнур Ердигаликова	Қызылорда облысының мәдениет, архивтер және құжаттама басқармасы
12.	Жанар Нұрымбетова	Қызылорда облысының мемлекеттік сатып алу басқармасы
13.	Рамазан Абдраманов	Қызылорда облысының табиғи ресурстар және табиғат пайдалануды реттеу басқармасы
14.	Динара Тілепбаева	Қызылорда облысының жер қатынастары басқармасы
15.	Нарқыз Орданбай	Қызылорда облысының ауыл шаруашылығы басқармасы
16.	Нұрбол Нұртазаев	Қызылорда облысының құрылыс, сәулет және қала құрылысы басқармасы
17.	Ғабиден Мұханбетжан	Қызылорда облысының кәсіпкерлік және туризм басқармасы
18.	Айдын Есжан	Қызылорда облысының энергетика және тұрғын үй-коммуналдық шаруашылық басқармасы
19.	Назерке Мәмбетова	Қызылорда облысының жұмылдыру дайындығы басқармасы
20.	Эльмира Жұбатқанова	Қызылорда облысының жұмыспен қамтуды үйлестіру және әлеуметтік бағдарламалар басқармасы
21.	Жансая Демесбаева	Қызылорда облысының индустриялық-инновациялық даму басқармасы
22.	Досжан Абсаматов	Қызылорда облысының жолаушылар көлігі және автомобильдер жолдары басқармасы

23.	Жанат Жалиева	Қызылорда облысының денсаулық сақтау басқармасы
24.	Айгерім Қалниязова	Қызылорда облысының жастар саясаты мәселелері басқармасы
	II секция	
25.	Нұрбек Жапақов	Қызылорда облысының еңбек саласындағы бақылау басқарасы
26.	Рахат Жүсіпназар	Қызылорда облысының мемлекеттік сәулет-құрылыс бақылауы басқармасы
27.	Жұмабаев Жарылқасын Рахатұлы	Қызылорда облысының экономика және бюджеттік жоспарлау басқармасы
28.	Шолпан Абуова	Қызылорда облысының қаржы басқармасы
29.	Ақтолқын Ештаева	Қызылорда облысының қаржы басқармасы
30.	Данияр Тәжімбет	ҚР Президентінің «Байқоңыр» кешеніндегі арнаулы өкілінің қызметін қамтамасыз ету басқармасы
31.	Мадина Әбдіқалық	Облыстық цифрлық технологиялар басқармасы
32.	Мөлдір Снадинова	Облыстық жастар ресурстық орталығының баспасөз хатшысы
33.	Майра Жүнісова	Қорқыт ата атындағы Қызылорда университетінің баспасөз хатшысы
34.	Әсел Абзал	Облыстық Қазақстан халқы ассамблеясының баспасөз хатшысы
35.	Әсел Жұмабек	Open_kzo
36.	Аружан Хамитова	Open_karmakchi
37.	Ғабиден Шеңгелбаев	Жаңақорған ауданы ішкі саясат бөлімінің бас маманы
38.	Айнұр Назарова	Шиелі ауданы ішкі саясат бөлімінің әдіскері
39.	Ерлан Әбілдаев	Сырдария ауданы ішкі саясат бөлімінің бас маманы
40.	Нұрбол Еділбайұлы	Жалағаш кенті әкімі аппаратының құқықтық қамтамасыз ету, шаруашылық және кәсіпкерлік бөлімінің басшысы
41.	Жанар Қайназарова	Қазалы ауданы ішкі саясат бөлімінің әдіскері
42.	Тұрар Киікбаев	Арал ауданы Жастар ресурстық орталығының баспасөз хатшысы
43.	Мереке Серікболқызы	Қалалық тұрғын үй-коммуналдық шаруашылығы, жолаушылар көлігі, автомобиль жолдары және тұрғын үй инспекциясы бөлімінің маманы
44.	Серікхан Жүзеев	Қалалық жұмыспен қамту, әлеуметтік бағдарламалар және азаматтық хал актілерін тіркеу бөлімінің маманы
45.	Әділ Тәжібаев	Су жүйесінің маманы
46.	Гүлназ Әмірбек	Автобус паркінің маманы
47.	Айман Тұяқбаева	"Қызылорда тазалығы" ЖШС маманы
48.	Мөлдір Қожахметова	«Рухани жаңғыру орталығы»

CERTIFICATE

Қызылорда облыстық ішкі саясат басқармасы және «Ашық Азаматтық Қоғам» ақпараттық-ресурстық орталығының ұйымдастыруымен өткізілген Облыстық **«Халық үніне құлақ асатын мемлекет және ақпаратық саясат»** семинар - тренингке қатысқанын растайды.

Орталық директоры	Тренер	Тренер
А. Аликулов	Г. Дьяченко	Б. Омаров

БАСПАСӨЗ ПАРАҒЫ

Өткізілетін күні, уақыты: 2020 жылғы 13 қараша сағат 10.00.
Өткізілетін орны: Облыстық әкімдік, мәжіліс залы, 3-қабат.

2020 жылғы 13 қарашада облыстық әкімдіктің мәжіліс залында Қызылорда облыстық ішкі саясат басқармасы және «Ашық Азаматтық Қоғам» ақпараттық-ресурстық орталығының ұйымдастыруымен «Интернет-ресурстар және әлеуметтік желілер арқылы мемлекеттік ақпараттық саясатты ұйымдастыру, сондай-ақ әлеуметтік желілерді тиімді пайдалану бойынша оқыту» әлеуметтік жобасы аясында **«Халық үніне құлақ асатын мемлекет және ақпараттық саясат»** тақырыбында облыстық семинар-тренинг өткізілді.

Қала, аудан әкімдіктерінің, облыстық басқармалардың баспасөз хатшыларына арналған облыстық семинарда видеоблогер, ютубер, қоғам белсендісі Герман Дьяченко "YouTube" видеохостингінде жұмыс жүргізу мен оны ілгерілетудің жолдары жайлы айтса, облыс әкімінің баспасөз қызметінің маманы, журналист, "Naqty aqparat" интернет каналының бас редакторы Абай Тағыберген бұқаралық ақпарат құралдарымен байланыс орнату, әлеуметтік желіде конструктивті дұрыс пікірлер қалыптастыру, контентті дамыту мәселелері бойынша жан-жақты сөз қозғады.

Шара барысында мемлекеттік мекемелердің баспасөз хатшылары ақпараттық саясатты жүргізуде азаматтардың сұраныстарына құлақ асып, жедел әрі тиімді әрекет ету үшін әлеуметтік желіде халықпен кері байланыс орнатудың маңыздылығы мен халық үніне құлақ асатын мемлекет қалыптастырудың жолдарын талқылап, еркін форматта ой бөлісті.

Облыстық ішкі саясат басқармасы

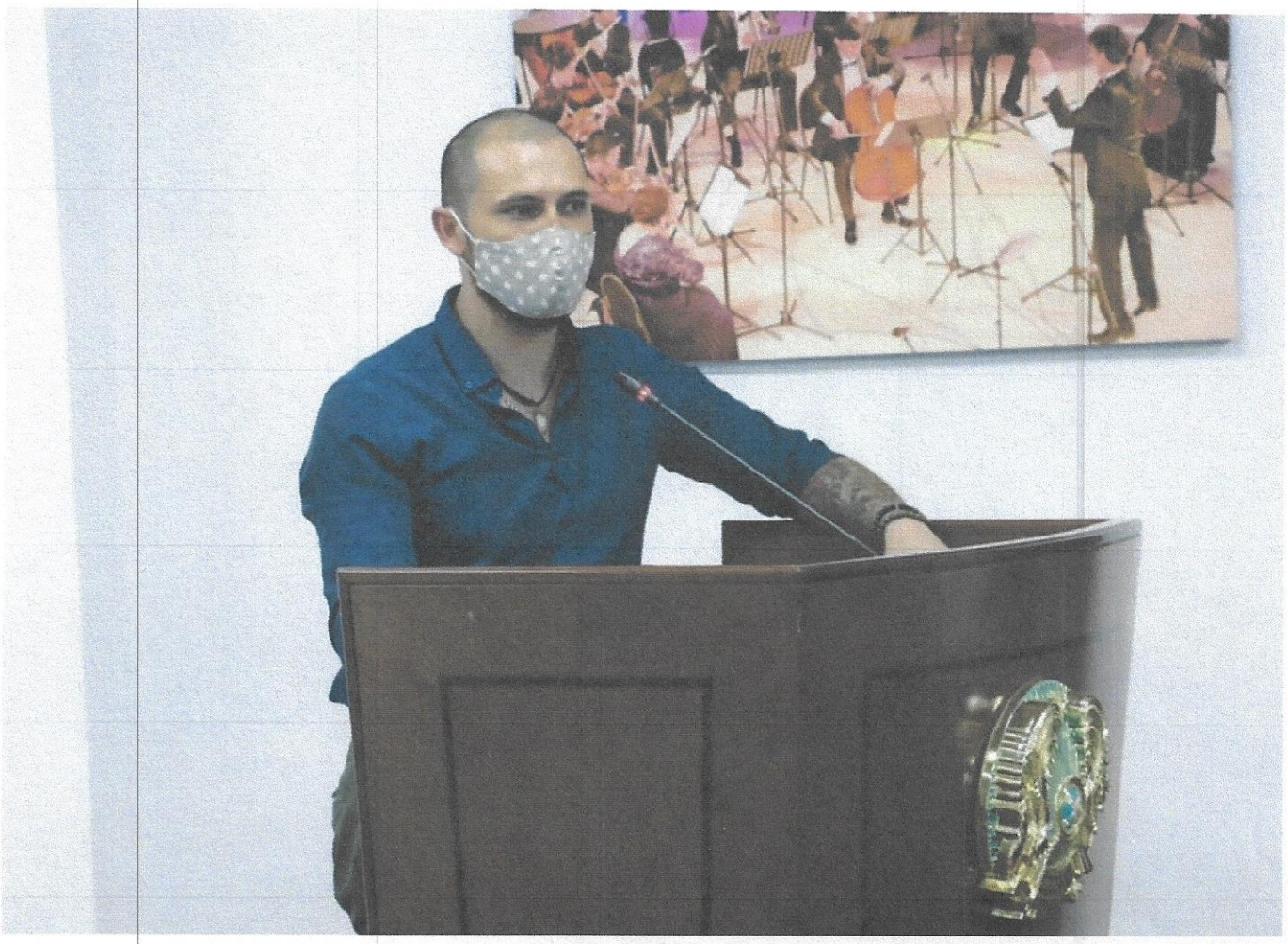

WhatsA... baribar.kz Қызылордада ақпараттық саясат жөнінде семинар-тренинг өтті ★25 отзывов
Бронирование от... Яндекс AliExpress Facebook Lamoda

Қызылордада ақпараттық саясат жөнінде семинар-тренинг өтті

Бүгін Қызылордада "Интернет-ресуротар және әлеуметтік желілер арқылы мемлекеттік ақпараттық саясатты ұйымдастыру, сондай-ақ әлеуметтік желілерді тиімді пайдалану бойынша оқыту" әлеуметтік жобасы аясында "Халық үніне құлақ асатын мемлекет және ақпараттық саясат" тақырыбында облыстық семинар-тренинг өтті.

Автор: Бәрі бар • 13.11.2020

Facebook VK Telegram Twitter

Фото: Қызылорда облыстық Ішкі саясат басқармасының баспасөз қызметі

Шараны Қызылорда облыстық ішкі саясат басқармасы және "Ашық азаматтық қоғам" ақпараттық-ресурстық орталығының ұйымдастырды.

Қала, аудан әкімшіліктерінің облыстық басқармаларын баспасөз

WhatsA... www.facebook.com Facebook ★ 10K отзывов
Бронирование от Яндекс AliExpress Facebook Lamoda
Поиск на Facebook Адил

Ішкі Саясат Басқармасы сейчас с **Қызылордой Облысының Қаржы Басқармасы** и ещё **ещё 17.**
51 мин. ·

«ХАЛЫҚ ҮНІНЕ ҚҰЛАҚ АСАТЫН МЕМЛЕКЕТ ЖӘНЕ АҚПАРАТТЫҚ САЯСАТ» ТАҚЫРЫБЫНДА ОБЛЫСТЫҚ СЕМИНАР ӨТКІЗІЛДІ

SEYKHUNINFO.KZ

Ақпараттық саясат тақырыбында облыстық семинар-тренинг өткізілді

Бүгін облыстық әкімдіктің мәжіліс залында «Халық үніне құлақ асатын мемлекет және ақп...

Қызылорда Облысының Қаржы Басқармасы и ещё 1

Нравится Комментировать Поделиться

Напишите комментарий...

WhatsA... www.facebook.com Facebook ★ 10K отзывов
Бронирование от Яндекс AliExpress Facebook Lamoda
Поиск на Facebook Адил

Ішкі Саясат Басқармасы сейчас с **Қызылордой Облысының Қаржы Басқармасы** и ещё **ещё 18.**
2 ч. ·

«ХАЛЫҚ ҮНІНЕ ҚҰЛАҚ АСАТЫН МЕМЛЕКЕТ ЖӘНЕ АҚПАРАТТЫҚ САЯСАТ»

2020 жылғы 13 қарашада облыстық әкімдіктің мәжіліс залында Қызылорда облыстық ішкі саясат басқармасы және «Ашық Азаматтық Қоғам» ақпараттық-ресурстық орталығының ұйымдастыруымен «Интернет-ресурстар және әлеуметтік желілер арқылы мемлекеттік ақпараттық саясатты ұйымдастыру, сондай-ақ әлеуметтік желілерді тиімді пайдалану бойынша оқыту» әлеуметтік жобасы аясында «Халық үніне құлақ асатын мемлекет және ақпараттық саясат» тақырыбында облыстық семинар-тренинг өткізілді.

Қала, аудан әкімдіктерінің, облыстық басқармалардың баспасөз хатшыларына арналған облыстық семинарда видеоблогер, ютубер, қоғам белсендісі Герман Дьяченко "YouTube" видеохостингінде жұмыс жүргізу мен оны ілгерілетудің жолдары жайлы айтса, облыс әкімінің баспасөз қызметінің маманы, журналист, "Naqty aqparat" интернет каналының бас редакторы Абай Тағыберген бұқаралық ақпарат құралдарымен байланыс орнату, әлеуметтік желіде конструктивті дұрыс пікірлер қалыптастыру, контентті дамыту мәселелері бойынша жан-жақты сөз қозғады.

Шара барысында мемлекеттік мекемелердің баспасөз хатшылары ақпараттық саясатты жүргізуде азаматтардың сұраныстарына құлақ асып, жедел әрі тиімді әрекет ету үшін әлеуметтік желіде халықпен кері байланыс орнатудың маңыздылығы мен халық үніне құлақ асатын мемлекет қалыптастырудың жолдарын талқылап, еркін форматта ой бөлісті.

Соединение

ҚОҒАМ

13 қараша 2020 ж., 16:24 0

Ақпараттық саясат тақырыбында облыстық семинар-тренинг өткізілді

Бүгін облыстық әкімдіктің мәжіліс залында «Халық үніне құлақ асатын мемлекет және ақпараттық саясат» тақырыбында облыстық семинар-тренинг өткізілді.

Бұл шара Қызылорда облыстық ішкі саясат басқармасы және «Ашық Азаматтық Қоғам» ақпараттық-ресурстық орталығының ұйымдастыруымен «Интернет-ресурстар және әлеуметтік желілер арқылы мемлекеттік ақпараттық саясатты ұйымдастыру, сондай-ақ әлеуметтік желілерді тиімді пайдалану бойынша оқыту» әлеуметтік жобасы аясында ұйымдастырылды.

Қала, аудан әкімдіктерінің, облыстық басқармалардың баспасөз хатшыларына арналған облыстық семинарда видеоблогер, ютубер, қоғам белсендісі

ЭКОНОМИКА
01 тамыз 2020 ж.
Шағын несиенің шарапатын көрді
24 шілде 2020 ж.
Ауыл кәсіпкерлерін қолдау жалпасын табады
24 шілде 2020 ж.

СОҢҒЫ ЖАҢАЛЫҚТАР
17:48 Ғалымдар коронавирустың қауіптілігі төмендегенін және оны емдеу жеңілдегенін айтады
17:17 В Кызылорде зарегистрировано 2 пациента с коронавирусной инфекцией
17:15 Қызылордада 12 қарашада 2 адам коронавирус инфекциясына шалдықты
13:57 Қорқаудың қабыланның күшігін ұрлап жатқан сәті видеоға түсіп қалған
16:37 Облыс әкімі дәрігерлерге жәдел жәрдем көліктерін табыс етті
20:50 Коронавирус жұқтырған әнші көз жұмды
20:41 Ғалымдар тұмаудың кенеттен жоғалып кету себебін түсіндірді

Адил Аликулов

Редактировать п...

Оренбург

Изучал Делопроизводство и архивоведение в КазГЮиТК

Учился в 198

Живет в г. Кызылорда

Из г. Кызылорда

В браке

Редактировать информацию

Добавить хобби

Редактировать актуальное

Фото Все фото

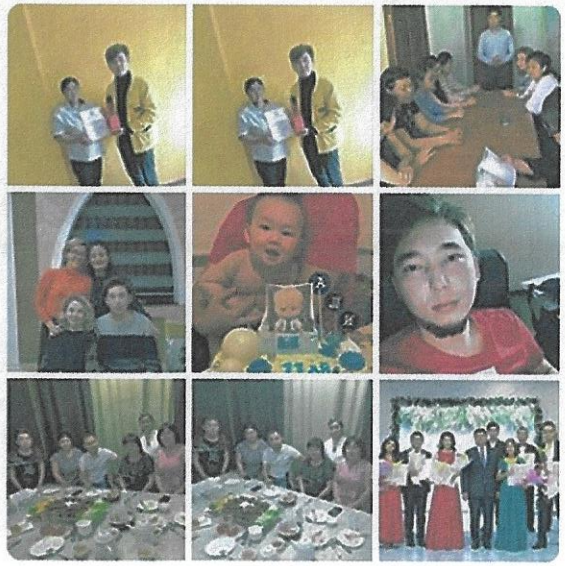

Список Сетка

Адил Аликулов сейчас с Куанышем Жанузаковым и ещё ещё 19.
1 мин. ·

«ХАЛЫҚ ҮНІНЕ ҚҰЛАҚ АСАТЫН МЕМЛЕКЕТ ЖӘНЕ АҚПАРАТТЫҚ САЯСАТ»
2020 жылғы 13 қарашада облыстық әкімдіктің мәжіліс залында Қызылорда облыстық ішкі саясат басқармасы және «Ашық Азаматтық Қоғам» ақпараттық-ресурстық орталығының ұйымдастыруымен «Интернет-ресурстар және әлеуметтік желілер арқылы мемлекеттік ақпараттық саясатты ұйымдастыру, сондай-ақ әлеуметтік желілерді тиімді пайдалану бойынша оқыту» әлеуметтік жобасы аясында «Халық үніне құлақ асатын мемлекет және ақпараттық саяса... Ещё

09:48

qogam.kzo

Посмотреть статистику

Продвигать

qogam.kzo «ХАЛЫҚ ҮНІНЕ ҚҰЛАҚ АСАТЫН МЕМЛЕКЕТ ЖӘНЕ АҚПАРАТТЫҚ САЯСАТ»

2020 жылғы 13 қарашада облыстық әкімдіктің мәжіліс залында Қызылорда облыстық ішкі саясат басқармасы және «Ашық Азаматтық Қоғам» ақпараттық-ресурстық орталығының ұйымдастыруымен «Интернет-ресурстар және әлеуметтік желілер арқылы мемлекеттік ақпараттық саясатты ұйымдастыру, сондай-ақ әлеуметтік желілерді тиімді пайдалану бойынша оқыту» әлеуметтік жобасы аясында «Халық үніне құлақ асатын мемлекет және ақпараттық саясат» тақырыбында облыстық семинар-тренинг өткізілді.

Қала, аудан әкімдіктерінің, облыстық басқармалардың баспасөз хатшыларына арналған облыстық семинарда видеоблогер, ютубер, қоғам белсендісі Герман Дьяченко "YouTube" видеохостингінде жұмыс жүргізу мен оны ілгерілетудің жолдары жайлы айтса, облыс әкімінің баспасөз қызметінің маманы, журналист, "Naqty aqparat" интернет каналының бас редакторы Абай Тағыберген бұқаралық ақпарат құралдарымен байланыс орнату, әлеуметтік желіде конструктивті дұрыс пікірлер қалыптастыру, контентті дамыту мәселелері бойынша жан-жақты сөз қозғады.