7

Приложение 1
К приказу Министра
Индустрии и инфраструктурного развития
Республики Казахстан
от 9 августа 2019 года №632
Қазақстан Республикасы
Индустрия және инфақұрылымдық
Даму министрінің
2019 жылғы 9 тамыздағы
№632 бұйрығына 1-қосымша
Утвержден
приказом Министра
по инвестициям и развитию
Республики Казахстан
от 24 апреля 2017 года № 234
Форма
Қазақстан Республикасы
Инвистициялар және
Даму министрінің
2017 жылғы 24 сәуірдегі
№234 бұйрығымен
бекітілген нысан

Объектіні пайдалануға қабылдау актісі
Акт приемки объекта в эксплуатацию

«30» 09. 2020 г.

Заказчик ГУ «Отдел образования Райымбекского района», 041419, Алматинская область, Райымбекский район, с.Нарынкол, ул.Абая дом 100 в лице руководителя Умбеталиева С.Е.
(фамилия, имя, отчество (при наличии) – для физических лиц, наименование организации – для юридических лиц, почтовый индекс, область, город, район, населенный пункт, наименование улицы, номер дома/здания (стационарного помещения)

на основании:
Декларации о соответствии от «___» _____2020 года, Директор ТОО «Монолит» Шалимбетов Советхан Кульмуханович., Алматинская область, г. Текели, ул.Кунаева 150.
(дата декларации, наименование подрядной (генподрядной) организации, фамилия, имя, отчество (при наличии) руководителя, юридический адрес)

Заключения о качестве строительно-монтажных работ от «___»_____2020 года, Директор ТОО «Музтау» Кошенова Гулназ Мейрамбековна, технический надзор-эксперт Канаев Е.Н. аттестан № KZ18VJE00032853 от 29.11.2017 г., № KZ29VJE00032849 от 29.11.2017 г., № KZ72VJE00032851 от 29.11.2017 г.
(дата заключения, наименование организации, фамилия, имя, отчество (при наличии) экспертов технического надзора, № и дата получения аттестатов)

Заключения о соответствии выполненных работ по проекту от «___»_____2020 года, Директор ТОО «АСП Абу-Нұр» Камбеков Айбек Абуталипович, авторский надзор Нышанов А.С. квалификационный аттестат №445 от 13.06.2017 года.
дата заключения, наименование организации, фамилия, имя, отчество (при наличии)экспертов авторского надзора)

произведя осмотр готовности предъявленного подрядчиком (генеральным подрядчиком) к приемке в эксплуатацию объекта: **«"Капитальный ремонт средней школы им. К.Шорманов в селе Текес, Райымбекского района, Алматинской области»**
(наименование объекта и вид строительства (новое, расширение, реконструкция, техническое перевооружение, модернизация, капитальный ремонт)

по адресу: **Алматинская область, Райымбекский района, с.Текес.**

(область, район, населенный пункт, микрорайон, квартал, улица, номер дома (корпуса)

проверив комплектность исполнительной технической документации

подтверждает что:

-задание на проектирование, утвержденные руководителем ГУ «Отдел образования Райымбекского района» от 20.12.2018 года;

-акт визуального обследования утвержденные руководителем ГУ «Отдел образования Райымбекского района» от 20.12.2018 года;

-дефектный акт утвержденные руководителем ГУ «Отдел образования Райымбекского района» от 20.12.2018 года;

-письмо ГУ «Отдел образования Райымбекского района» №4 от 08.01.2020 года о том, что финансирование капитального ремонта здания средней школы им. К.Шорманов в селе Текес, Райымбекского района, Алматинской области предусмотрено из районного бюджета;

-письмо ГУ «Отдел образования Райымбекского района» №5 от 08.01.2020 года о том, что начало капитального ремонта здания средней школы им. К.Шорманов в селе Текес, Райымбекского района, Алматинской области предусмотрено в мае 2020 года; письмо ГУ «Отдел образования Райымбекского района» №6 от 08.01.2020 года о том, что со времени эксплуатаций, капитальный ремонт здания средней школы им. К.Шорманов в селе Текес, Райымбекского района, Алматинской области не проводилось;

-справка ГУ «Отдел образования Райымбекского района» №8 от 08.01.2020 года о расстояние до мусорного полигона.

(наименование органа вынесшего решение)

либо решения о реконструкции (перепланировке, переоборудовании) помещений (отдельных частей) существующих зданий от «__»_____20__года

№_____;

(наименование органа вынесшего решение)

а) талона о приеме уведомления о начале или прекращении осуществления деятельности или определенных действий ГУ «Управление государственного архитектурно-строительного контроля Алматинской области» № KZ22REA00173327 от 18.05.2020.

(наименование органа принявшего уведомление, дата выдачи талона)

б) проекта (проектно-сметной документации) **ТОО «АСП Абу-Нұр» гос.лицензия 17-ГСЛ №17002315 от 09.02.2017 года II категория. Номер проекта 29-2018-АС, 29-2018-ОВ, 29-2018 ЭМО, 29-2018-ПС «"Капитальный ремонт средней школы им. К.Шорманов в селе Текес, Райымбекского района, Алматинской области»**

(наименование проектной организации, номер проекта)

Утвержденного ГУ «Отдел образования Райымбекского района» №75 от 29.04.2020 года

(наименование организации утвердившей (переутвердившей) проект и дата утверждения)

2. Строительно-монтажные работы осуществлены в сроки:

начало работ: май 2020;

(месяц, год)

окончание работ: октябрь 2020;

(месяц, год)

при продолжительности строительства, месяц: 5

по норме или по проекту организации строительства, месяц: 5;

фактически, месяц: 5;

3. Объект (комплекс) имеет следующие основные технико-экономические показатели (мощность, производительность, производственная площадь, протяженность, вместимость, объем, пропускная способность, провозная способность, число рабочих мест и тому подобное, заполняется по всем объектам (кроме жилых домов) в единицах измерения соответственно целевой продукции или основным видам услуг):

Мощность,	Единица	По проекту	Фактически

производительность и так далее	измерения	общая (с учетом ранее принятых)	в том числе пускового комплекса или очереди	общая (с учетом ранее принятых)	в том числе пускового комплекса или очереди
Площадь застройки	м2	2934		2934	
Строительный объем	м2	44010		44010	

Выпуск продукции (оказания услуг), предусмотренной проектом в объеме, соответствующем нормам освоения проектных мощностей в начальный период_;

(факт начала выпуска продукции с указанием объема)

Жилой дом имеет следующие показатели:

Показатели	Единица измерения	По проекту	Фактически
Общая площадь	$м^2$		
Число этажей	этаж		
Общий строительный объем	$м^3$		
В том числе подземной части	$м^3$		
Площадь встроенных, встроенно-пристроенных и пристроенных помещений	$м^2$		

Показатели	По проекту			Фактически		
	число квартир	площадь квартир, $м^2$		число квартир	площадь квартир, $м^2$	
		общая	жилая		общая	жилая
Всего квартир, в том числе: однокомнатных двухкомнатных трехкомнатных четырехкомнатных и более						

4. Технологические и архитектурно - строительные решения по объекту характеризуются следующими данными:

При капитальном ремонте здания средней школы им. К.Шорманов в селе Текес, Райымбекского района, Алматинской области предусмотрены следующие виды работ: Школа (по всем блокам)

1) отбивка штукатурки цоколя -70%;

2) устройство утепление наружных стен из плиты теплоизоляционные «ISOVER OL-A» толщиной 80 мм;

3) устройство отделки фасада из улучшенной штукатурки цементно-песчаным раствором, с последующей отделкой «Аспол» с поливинилацетатной покраской.

4) устройство отделки цоколя из рустовки под «рваный камень» с последующей покраской силикатными красками.

5) устройство отмостки из бетона класса В7,5 шириной 1500мм;

6) замена пола из бетона, керамической плитки на керамогранит, дощатые на линолеум;

7) замена деревянных дверных блоков на деревянный по ГОСТ 6629-88, наружные - металлические индивидуальной разработки;

8) замена деревянных оконных блоков на ПВХ по ГОСТ 30674-99 и установка оцинкованного стального отлива шириной 200 мм, толщиной 0,7 мм;

9) устройство подоконных сливов из оцинкованной стали;
10) демонтаж и монтаж внутренней отделки стен - улученная штукатурки, выравнивающая шпаклевка «Alinex» с последующей водоэмульсионной окраской за 2 раза, панели - керамическая плитка высотой 1800 мм, масляная покраска высотой 1800 мм;
11) демонтаж и монтаж внутренней отделки потолков - затирка, выравнивающая шпаклевка «Alinex» с последующей водоэмульсионной окраской за 2 раза;
12) замена ограждения лестничной клетки;
13) устройство парапета выполненного из обожженного кирпича марки КР-р-по 250х120х65/1НФ/100/2,0/25/ ГОСТ 530-2012 на смешанных цементных растворах М50 толщиной 380 мм и высотой 700 мм;
14) пояс обвязка - монолитные железобетонные из бетона класса В12,5, сечением - 380х150(h) мм, армированные стержнями диаметром 12 мм класса арматуры АIII, соединительные хомуты из арматурных стержней диаметром 8 мм класса AI по ГОСТ 578191;
15) установка металлических решеток для продухов;
16) замена кровли асбестоцементных листов по деревянным конструкциям пристройки на металлочерепицу по деревянным конструкциям;
17) крыша - чердачная, вентилируемая с наружным организованным водостоком;
18) выполнена утеплитель покрытий из минераловатные маты ПТЭ-150кг/м3, «misot» толщиной 100 мм;
19) кровля - металлочерепица по деревянной стропильной системе. Стропильная система принята с трехрядным расположением внутренних опор и прогонов, стропильная система - подкосная. Для обеспечения жесткости подстропильной системы предусмотрена установка подкосов под прогон, распорок, накладки. Для обеспечения жесткости стропильной системы предусмотрены затяжки, накладки. Стропила сечением 50 х 180 мм, расположены с шагом 1000 мм. Стропила опираются на мауэрлат сечением 100х100 мм, прогоны сечением 60 х 180 мм. Шаг стоек в продольном направлении - 3,0 м. Установка стоек сечением 100 х 100 мм выполняется на сплошной лежень сечением 100 х 100 мм, укладываемый по длине здания с креплением к строительным конструкциям. Устройство крыши и узлы крепления стропильных и подстропильных конструкций предусмотрено по узлам серии 2.160-6с;
20) устройство слухового окна, ограждение, водосточной трубы;
21) устройство люка на чердак;
22) устройство ограждение радиаторов в спорт зале;
23) устройство металлической решетки на окна в спорт зале;
24) устройство козырька;
25) витражи - из поливинилхлоридных профилей, индивидуального изготовления, с заполнением двухкамерными стеклопакетами по ГОСТ 30674-99;

При капитальном ремонте здания средней школы им. К.Шормановъ в селе Текес, Райымбекского района, Алматинской области предусмотрены следующие виды работ: Школа (по всем блокам)
1) выполнено усиление дверных и оконных проемов из уголков 63х5 по ГОСТ 8509-93;
2) демонтаж и устройство перегородки из обожженного полнотелого кирпича марки Кр-рпо 250х120х65 1НФ/100/2,0/50 по ГОСТ 530-2012 на цементно-песчаном растворе марки М 50 толщиной 120 мм по сетке;
3) фундаментная перегородка - монолитные железобетонные ленточные из раствора М100. Подошва фундамента армируется горизонтальной сеткой продольной арматурой класса Вр-I диаметром 5 мм с шагом 200 мм и поперечной арматурой класса Вр-I диаметром 3 мм с шагом 100 мм по ГОСТ 6727-80*;
4) устройство сердечника перегородки - монолитные железобетонные из бетона класса В15 и армированные арматурными стержнями диаметрами 12 мм А-III, соединительные хомуты из арматуры диаметром 6 мм AI по ГОСТ 5781-82*;
5) устройство крыльцо с пандусом - монолитные железобетонные из бетона класса В15 армированные горизонтальной сеткой из арматуры класса Вр-I диаметром 5 мм с шагом продольных и поперечных стержней 100х100 мм по ГОСТ 23279-85; 6) над пандусом и крыльцом

предусмотрен навес. Стойки выполнены из трубы 102х5 мм по ГОСТ 8732-78, ферма из труб диаметром 32х2,8 по ГОСТ10704-91, уголки 50х50х5 по ГОСТ8509-93, балки из швеллера №12 по ГОСТ 8240-97 и покрытие выполнено из «полигаль»;

(краткие технические характеристики по особенностям его размещения, по основным материалам и конструкциям, инженерному и технологическому оборудованию)

5. На объекте установлено предусмотренное проектом оборудование в количестве согласно актам о его приемке после индивидуального испытания и комплексного опробования;

6. Наружные инженерные коммуникации (холодное и горячее водоснабжение, канализация, теплоснабжение, газоснабжение, электроснабжение и связь) обеспечивают нормальную эксплуатацию объекта (здания, сооружения, помещения) и приняты городскими эксплуатационными организациями;

7. Сметная стоимость по утвержденному проекту (проектно-сметной документации): всего 693 319,93 тыс. тенге, в том числе стоимость строительно-монтажных работ 664 354,085 тыс. (в том числе оборудования 0 тыс тенге), прочие затраты 71180,795 тыс.тенге.
Затраты технического надзора: 21525,079 тыс.тенге, затраты авторского надзора 7440,766 тыс.тенге.

8. Сметная стоимость основных фондов, принимаемых в эксплуатацию 623655,754 тыс.тенге, в том числе: стоимость строительно-монтажных работ 597918,676 тыс. тенге; (в том числе оборудования 0 тыс тенге), прочие затраты 4745,386 тыс.тенге.
Затраты технического надзора: 18296,312 тыс.тенге, затраты авторского надзора 7440,766 тыс.тенге

9. Объект построен в соответствии с утвержденным проектом (проектно-сметной документацией) и требованиями государственных нормативных документов в области архитектуры, градостроительства и строительства.

РЕШИЛ: **«Капитальный ремонт средней школы им. К.Шорманов в селе Текес, Райымбекского района, Алматинской области»** принять в эксплуатацию.

Заказчик:
ГУ «Отдел образования Райымбекского района» _____ **Умбеталиев С.Е.**
фамилия, имя, отчество (при наличии), подпись руководителя М.П.

Директор:
ТОО«Музтау» _____ **Г.М.Кошенова**
фамилия, имя, отчество (при наличии), подпись эксперта М.П.

Директор:
ТОО «АСП Абу-Нұр» _____ **А.А. Камбеков**
фамилия, имя, отчество (при наличии), подпись эксперта М.П.

Подрядчик (генеральный подрядчик):
ТОО «Монолит» _____ **С.К. Шалимбетов**
фамилия, имя, отчество (при наличии), подпись руководителя М.П.

Субподрядчик:
ТОО «ПСК Градцентр» _____ **Н.С.Нильдибаев**
фамилия, имя, отчество (при наличии), подпись руководителя М.П.

Субподрядчик:
ТОО «Arch Stroy Invest» _____ **А.С.Омарханов**
фамилия, имя, отчество (при наличии), подпись руководителя М.П.

6

АО «Национальный центр экспертизы и сертификации»
Алматинский филиал

KZ.T.02.0498
TESTING

ПРОТОКОЛ № 75
измерений шума
от 18 сентября 2020 г.

1.Полное наименование заказчика, адрес
ТОО «МОНОЛИТ»
наименование объекта

Алматинская область, г. Текели, ул. Кунаева, 150
адрес

2. Место проведения измерений
Капитальный ремонт сш. имени К.Шорманова в селе Текес,

Райымбекского района, Алматинской области
производственный участок и др.

Алматинский область, Райымбекский район, село Текес
Адрес

3. Измерения проводились в присутствии представителя обследуемого объекта
Директора Шалимбетова С.К.
должность, фамилия, имя, отчество

4. Средства измерений *Анализатор шума и вибрации Ассистент № 271617*
наименование, марка, заводской (инвентарный) номер

5. Сведения о поверке *Сертификат № ВА12-05-311 до 03.02.2020 г.*
дата и № сертификата

6. Нормативная документация в соответствии с которой проводились измерения и давалось заключение
«Гигиенические нормативы к физическим факторам, оказывающим воздействие на человека»,

утв. Приказом Министра национальной экономики РК от 28.02.2015г., №169,

ГОСТ 12.1.003-14, ГОСТ 12.1.001-89 и ГОСТ 12.1.050-86
перечислить

7. Основные источники шума (вибрации) и характер создаваемого шума (вибрации)
Система вентиляции и отопления

8. Количество работающих человек -

9. Эскиз помещения (территории, рабочего места, ручной машины) с нанесением источников шума (вибрации) и указанием стрелками мест установки и ориентации микрофонов (датчиков).

1- этаж

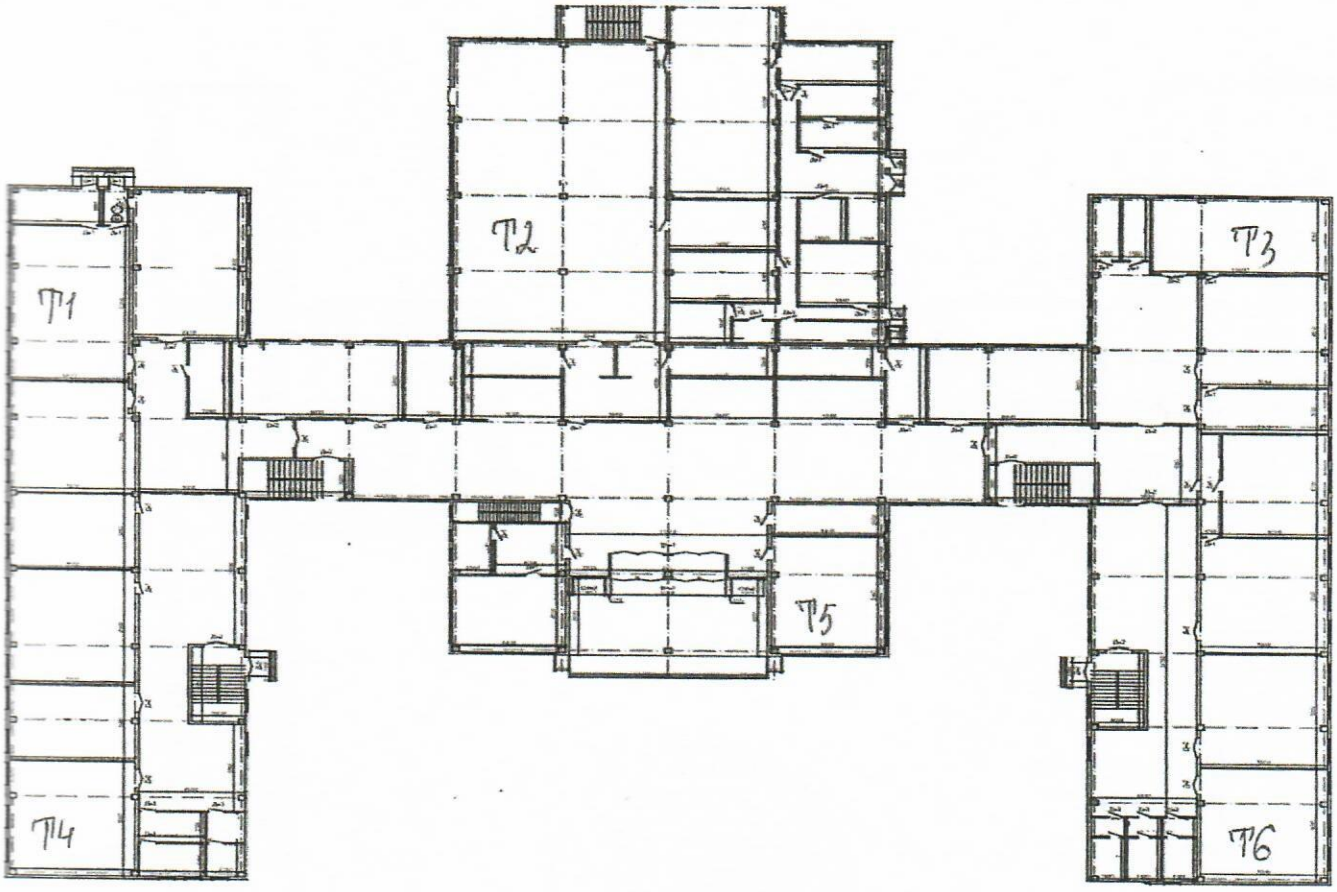

2-этаж

3- этаж

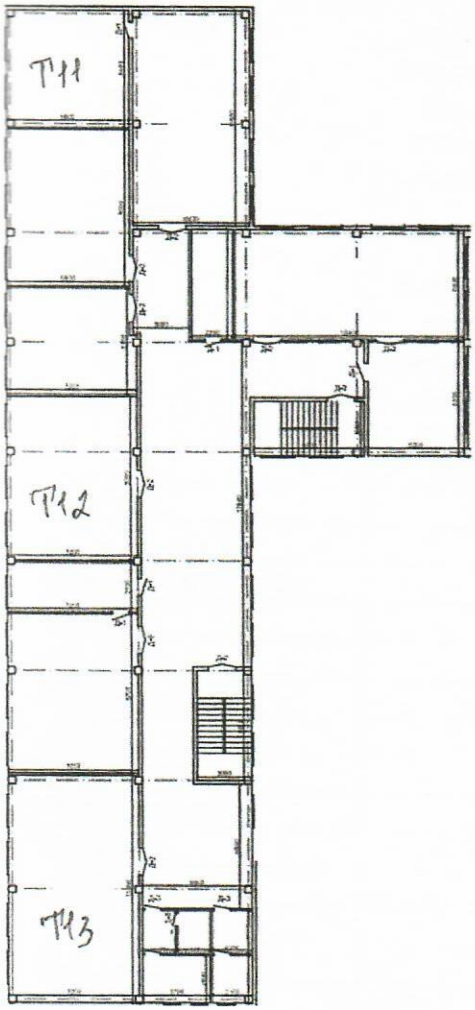

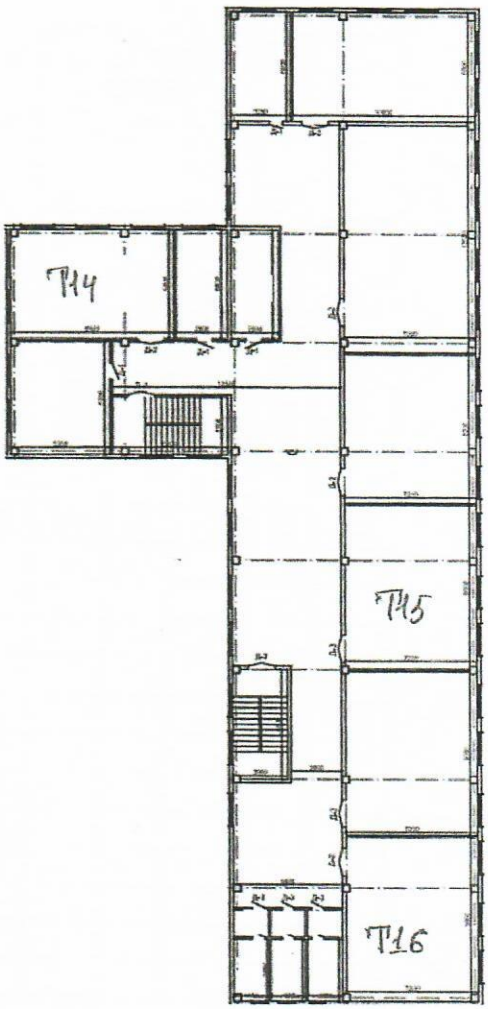

8 Результаты измерений шума (вибрации)											
Место измерения	Дополнительные сведения (условия измерения, продолжительность воздействия шума (вибрации) в течении рабочей смены	Характер шума					Вид вибрации				
		по спектру		по временным характе-ристикам			общая				
		широкополосный	тональный	постоянный	колеблющийся	прерывистый	импульсный	транспортная	транспортно-технологическая	технологическая	локальная
3	4	5	6	7	8	9	10	11	12	13	14
Сш. имени К.Шорманова											
1-этаж											
Т1 Мастерская		+				+					
Т2 Столовая		+				+					
Т3 Учебный класс		+				+					
Т4 Детский спальная		+				+					
Т5 Библиотека		+				+					
Т6 Кабинет географии		+				+					
2-этаж											
Т7 Кабинет химии		+				+					
Т8 Примерочная		+				+					
Т9 Спорт зал		+				+					
Т10 Кабинет нач. классов		+				+					
3-этаж											
Т11 Лаборатория биологии		+				+					
Т12 Каб. казахского языка		+				+					
Т12 Учебный класс		+				+					
Т12 Учебный класс		+				+					
Т12 Мультимед. кабинет		+				+					
Т12 Каб. казахского языка		+				+					

ровни звукового давления (эквивалентные уровни звукового ения), дБ, октавных полосах частот со среднегеометрическими частотами в Гц)													Фактические значения, дБА	Допусти-мый уревень звука L_A по норме/Мак-симальный допустимый уровень звука L_A, дБА
2	4	8	16	31,5	63	125	250	500	1000	2000	4000	8000		
16	17	18	19	20	21	22	23	24	25	26	27	28	29	30
													48,4	*60*
													47,9	*60*
													43,8	*60*
													42,1	*60*
													40,2	*60*
													43,4	*60*
													43,9	*60*
													42,1	*60*
													52,2	*60*
													43,7	*60*
													43,4	*60*
													42,8	*60*
													43,3	*60*
													43,2	*60*
													43,4	*60*
													42,9	*60*

ЗАКЛЮЧЕНИЕ *Результаты замеров уровня шума соответствуют и не превышают ПДУ нормам «Гигиенических нормативов к физическим факторам, оказывающим воздействие на человека», утв. Приказом Министра национальной экономики РК от 28.02.2015г., №169*

Руководитель предприятия *Директор Исенгулова Р. С.*

Ф. И. О., должность, подпись

М. П.

Исполнитель *Калдибеков Т. С.*

Ф. И. О., должность, подпись

12

План на отм -3.000

(Обмерочный чертеж)

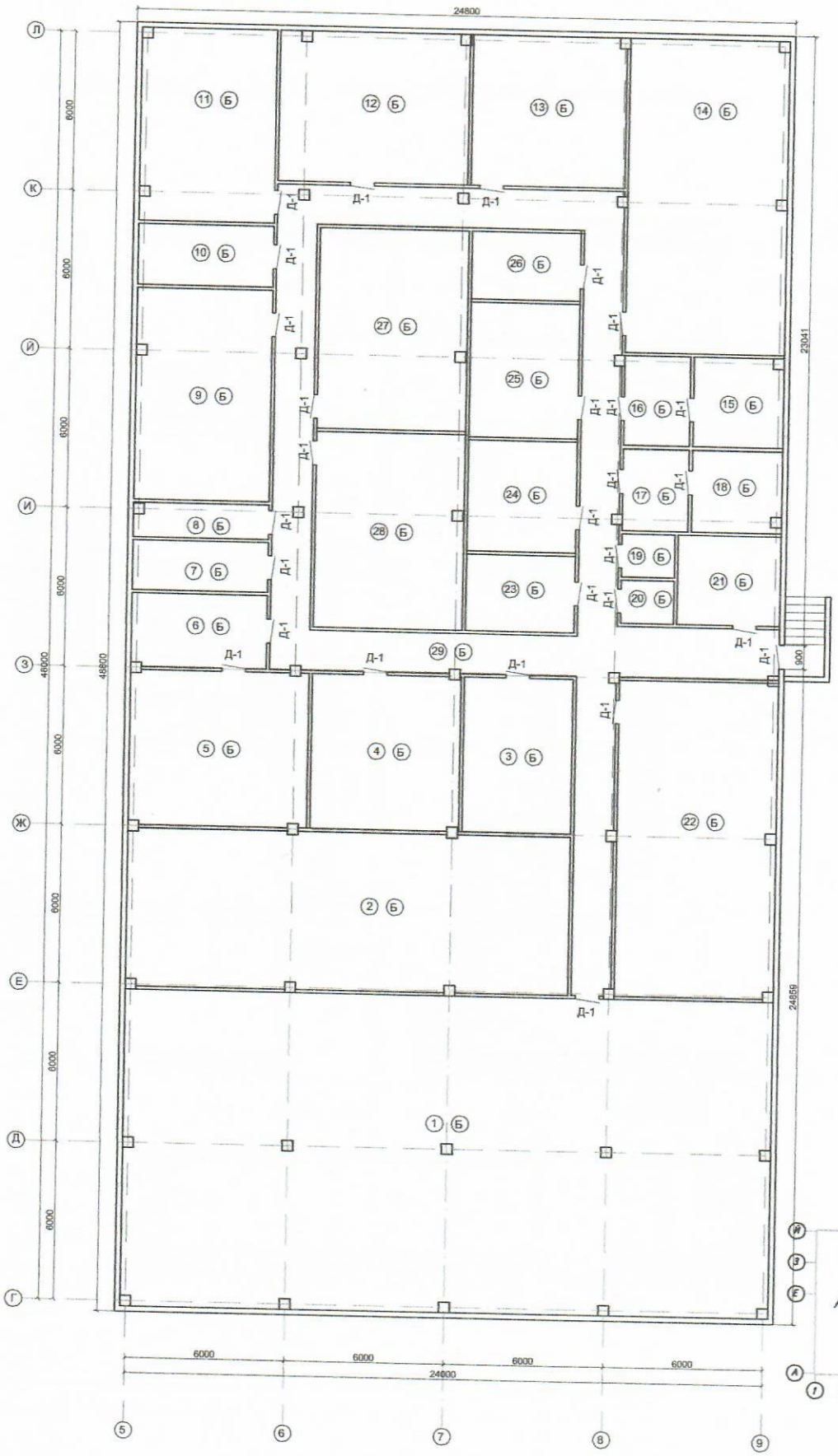

Схема блокировки

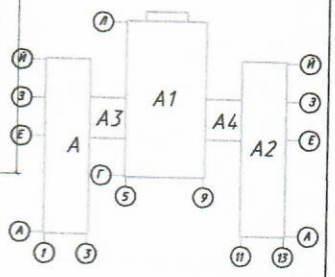

Изм.	Кол.	Лист	№док.	Подпись	Дата	29-2018	АС
						"Капитальный ремонт сш. имени К.Шорманов в селе Текес, Райымбекского района,Алматинской области"	

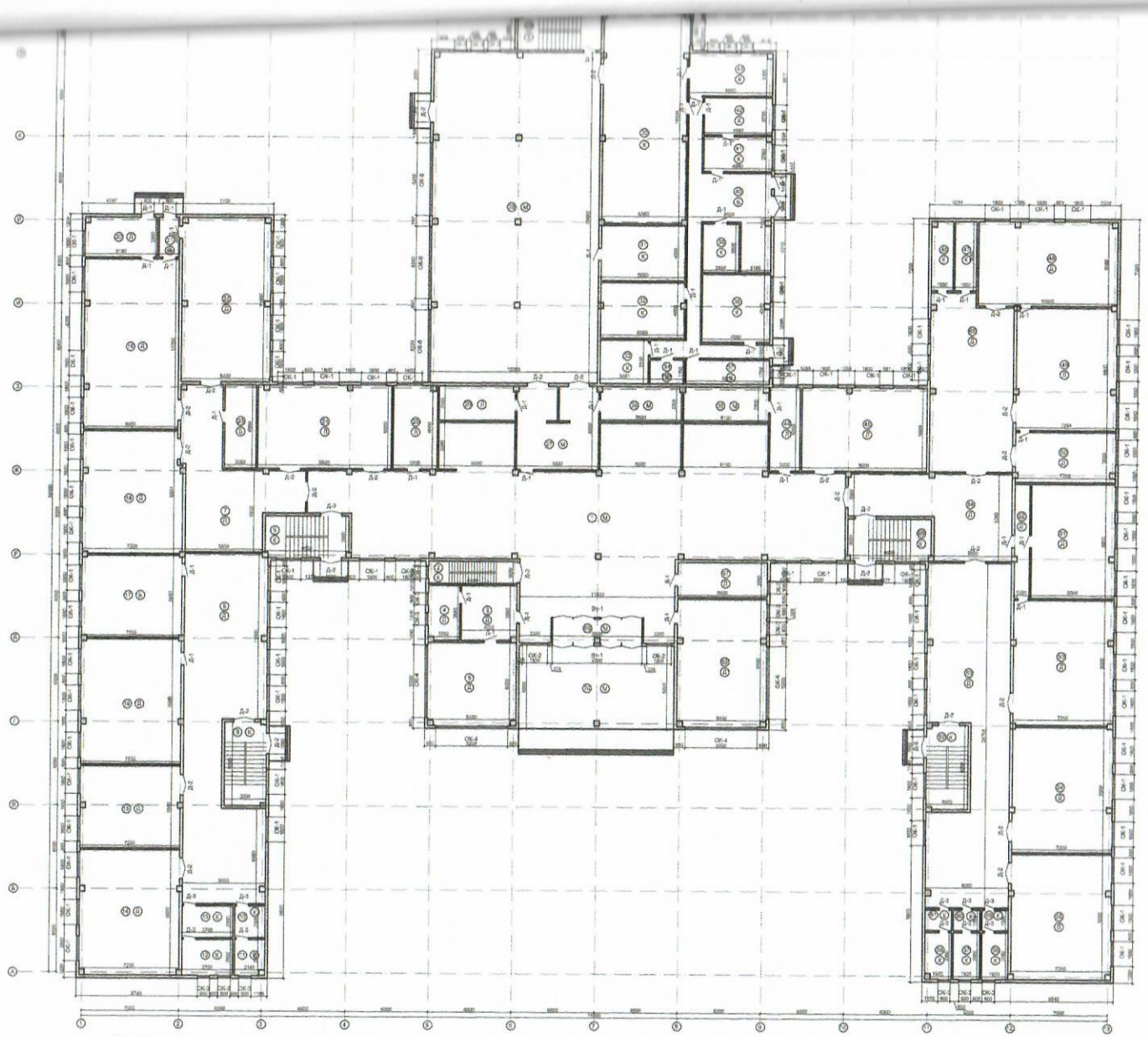

Схема блокировки

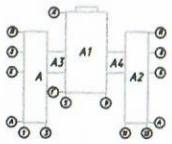

					28-2018		АС
Изм.	Кол.уч.	Лист	№ док.	Подпись	Дата	"Капитальный ремонт (ул. Ленина 9) здания школы в селе Тоже, Чойбалсанского района Восточная область"	
ГИП	Крайнюк А				Здания школы	Стадия	Лист	Листов
Архитектор	Крайнюк А					РП	7	
Исполнил	Нарсуева А				План на отм.+0,000 (Экспликация частей)	ТОО «АСПЛАН-групп» ГСЛ «ЗЕМЛЕПРОЕКТ» г. Шымкент 2018г	
Н.контр.	Крайнюк А						

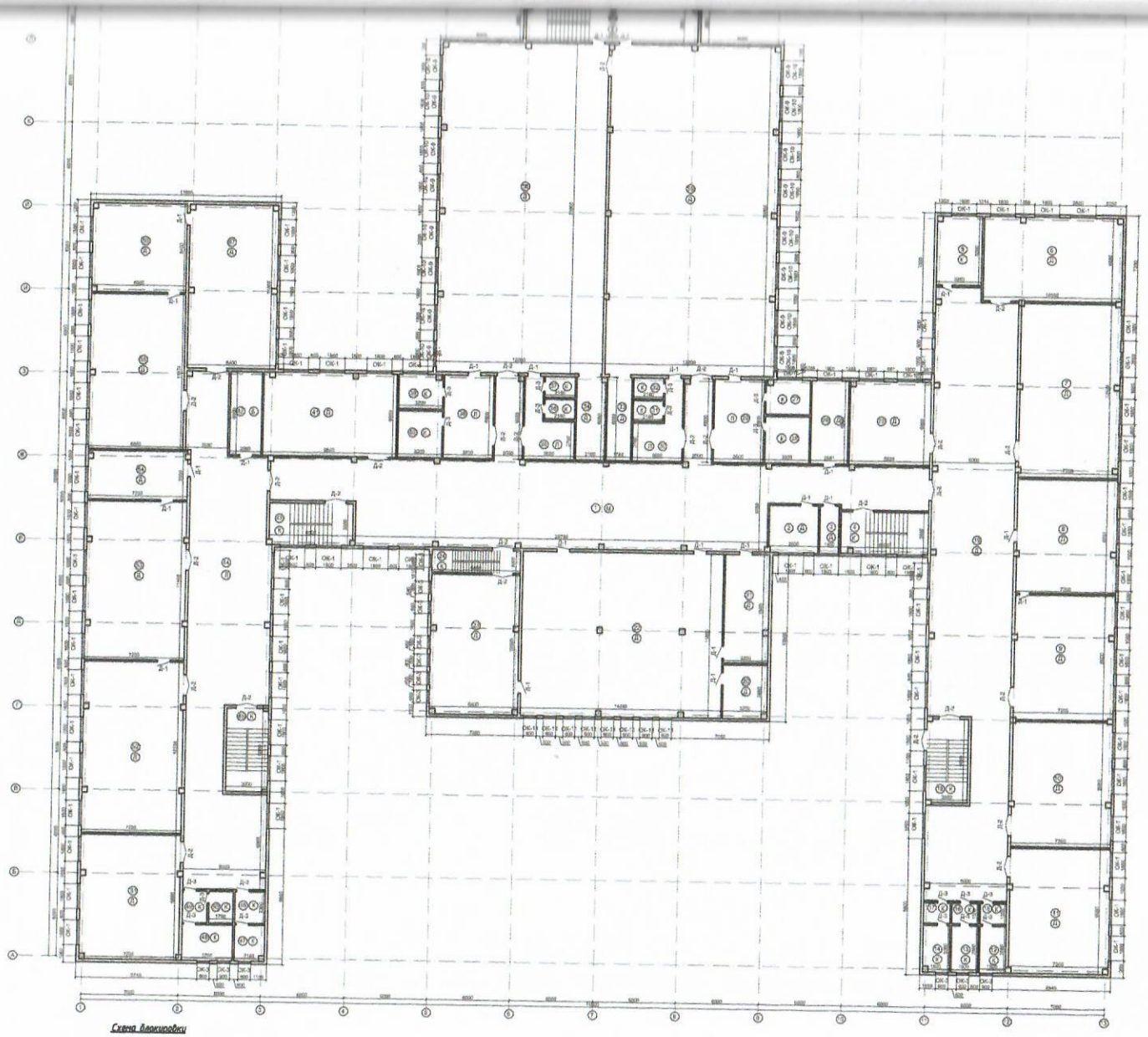

Схема блокировки

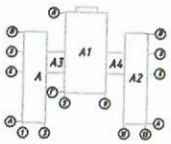

						28-2018	АС
Изм.	Кол.уч.	Лист	N док.	Подпись	Дата	"Капитальный ремонт СШ - интернат II здания в селе Таскан Рубцовского района Алтайского края"	
ГИП	Чернышов А.В.					Здание школы	Стадия / Лист / Листов
Проверил	Чернышов А.В.						РП / 8
Исполнил	Чернышов А.В.					План на отм.+3,300 (обновленная часть)	ТОО «АСП Абу-Худа»
Н.контр.	Чернышов А.В.						г.Шемонаиха 2018г.

14

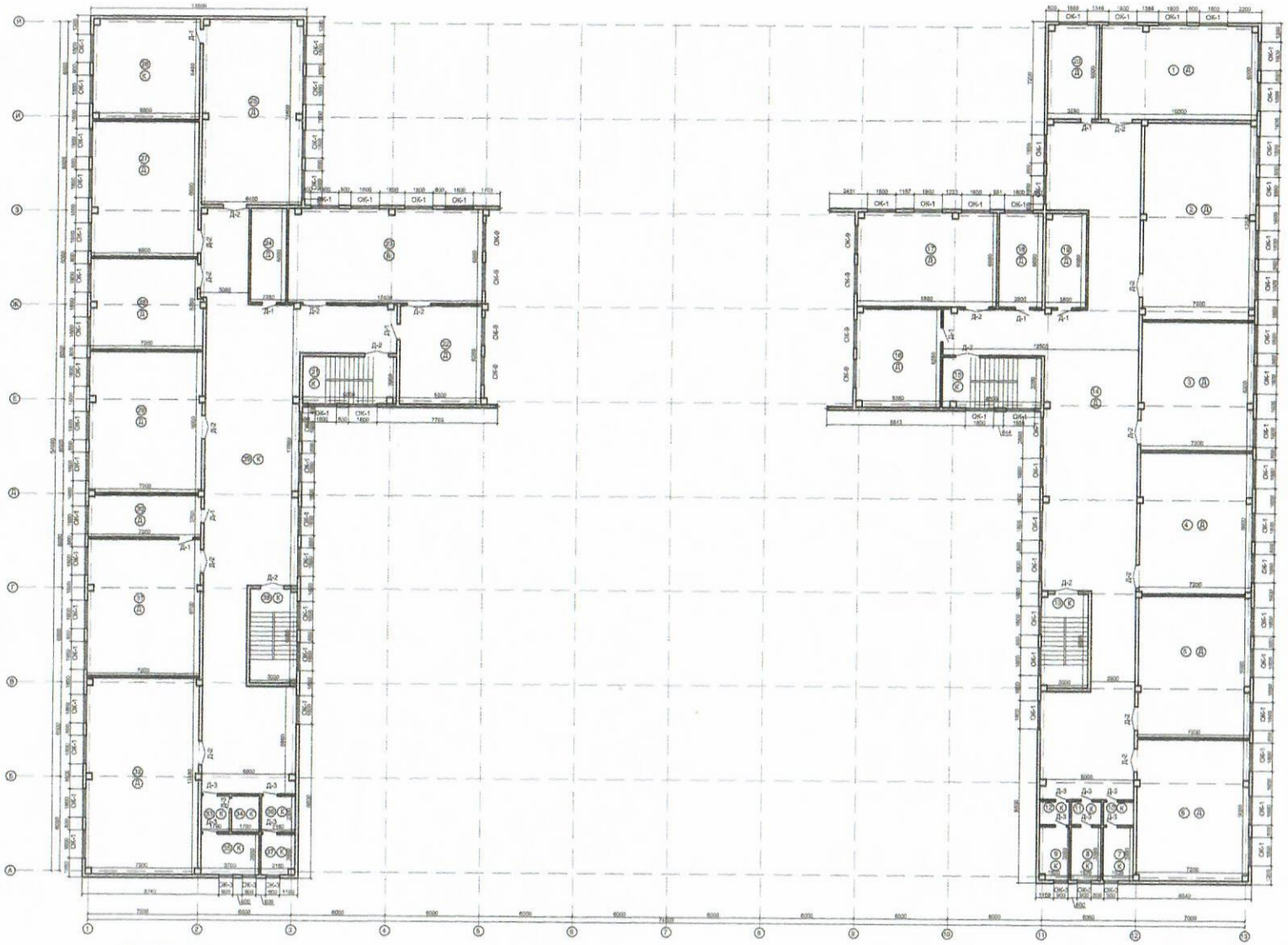

Схема блокировки

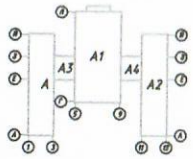

						29-2018		АС	
						"Капитальный ремонт сш. имени К.Оразбаева в селе Талас, Райымбекского района Алматинской области"			
Изм.	Кол.	Лист	Подпись	Дата		Здание школы	Стадия	Лист	Листов
ГИП		Акабаева А.					РП	11	
Проверил		Акабаева А.							
Исполнил		Кадирова А.							
Контр.		Остапенко					ТОО «АСП Альфа-Инвест» ТОО «ДОМ ПРОЕКТОВ» г. Шымкент 2018г.		

15

Приложение 2
к акту приемки объекта
в эксплуатацию

форма

Технические характеристики объекта
(многоквартирные жилые дома, промышленные, торговые объекты и т.п.)

Наименование (многоквартирный жилой дом, промышленные, торговые объекты и т.п.)	Общие сведения									
	количество этажей (этаж)	количество квартир	количество помещений, комнат	площадь застройки ($м^2$)	объем здания ($м^3$)	общая площадь ($м^2$)	жилая площадь ($м^2$)	площадь нежилых помещений ($м^2$)	площадь парковочных мест ($м^2$)	площадь балкона, лоджии ($м^2$)
1	2	3	4	5	6	7	8	9	10	11
"Капитальный ремонт средней школы им. К.Шормановв в селе Текес, Райымбекского района, Алматинской области	3			2934	44010	6776,5		6344,5		

продолжение таблицы

Описание конструктивных элементов			Вид отопления	Благоустройство				
фундамент	стены	кровля		электроснабжение	водоснабже-ние	горячее водоснабжение	канализация	газоснабжение

12	13	14	15	16	17	18	19	20
Монолит	монолит	металлочерепица	автономное	центральное	центральное	нет	автономное	нет

Распределение площади

№		В отдельных квартирах	В помещениях коридорного типа	В общежитиях	В гостиницах
1	Количество жилых квартир				
2	Количество жилых комнат				
3	Общая площадь ($м^2$)				
4	Жилая площадь($м^2$)				

продолжение таблицы

Из общего числа площади				Распределение квартир по числу комнат				
в мансардах	в подвалах	в цокольных этажах	в бараках	1-комнатные	2-комнатные	3-комнатные	4-комнатные	5-комнатные

Нежилые помещения

Площадь ($м^2$)	Жилая площадь в нежилых помещениях	Торговая	Промышленно-производственных зданий и сооружений	Складская	Бытового обслуживания	Гаражи	Организаций и учреждений управления, научных, банковский, общественных и т.п.
1	2	3	4	5	6	7	8
Основная							6776,5

Вспомогательная						6344,5

продолжение таблицы

Общественного питания	Учреждений образования	Транспортных зданий и сооружений	Здравоохранения, лечебного назначения	Физкультуры и спорта	Учреждений культуры и искусства	Сооружений инженерных сетей	Прочие	Всего
9	10	11	12	13	14	15	16	17
	6776,5							

Перечень документов, прилагаемых к техническим характеристикам объекта:

1. Поэтажные планы ***Технический паспорт*** есть
   _____
2. Экспликация к поэтажным планам есть
   _____

Экспликация земельного участка ($м^2$)

	Застроенная площадь			Незастроенная площадь		
Общая площадь земельного участка	всего	под основными строениями	под прочими постройками и сооружениями	асфальтовые покрытия	прочие замощения	грунт
1	2	3	4	5	6	7

продолжение таблицы

Незастроенная площадь ($м^2$)	
оборудованные площадки	зеленые насаждения

				в том числе					
всего	спор-тивные	дет-ские	хозяй-ствен-ные	всего	газон с дере-вьями	пло-довый сад	газоны, цветоч-ные клумбы	ого-род	про-чие
8	9	10	11	12	13	14	15	16	17

Экспликация к плану объекта

Этаж	Номер поме-щения, квар-тиры	Номера частей поме-щения, квар-тиры	Назначение частей помещения, квартиры	Площадь повнутреннему обмеру ($м^2$),в том числе			
				Общая	Полез-ная	Жилая	Нежилая
1	2	3	4	5	6	7	8

продолжение таблицы

Площадь по внутреннему обмеру ($м^2$), в том числе								
В от-дель-ных квар-тирах	В обще-жи-тиях	В гос-тини-цах	Тор-го-вая	Промыш-ленно-производ-ственных зданий и сооруже-ний	Склад-ская	Учреж-дений образо-вания	Пред-приятий бытового обслужи-вания	Органи-заций и учреж-дений управ-ления, научных, банков-ских, общест-венных и т.п.
9	10	11	12	13	14	15	16	17
						6776,5		

продолжение таблицы

Площадь по внутреннему обмеру ($м^2$), в том числе							
Предприятий общественного питания	Учреждений здравоохранения, лечебного назначения	Физкультурно-спортивная	Учреждений культуры и искусства	Транспортных зданий и сооружений	Сооружений инженерных сетей	Гаражей	Прочие
18	19	20	21	22	23	24	25

Техническое описание конструктивных элементов основного строения

№ п.п.	Наименование конструктивных элементов		Описание конструктивных элементов (материал, отделка и т.д.)
1	2		3
1	Фундамент		монолит
2	1) наружные и внутренние капитальные стены		монолит
	2) перегородки		Газоблок
3	Перекрытия	чердачное	ж/б плита
		междуэтажное	ж/б плита
4	Крыша		Из металлочерепицы по деревянным конструкциям
5	Полы	1-го этажа	Покрытие кафель, линолеум
		последующих этажей	Покрытие кафель, линолеум
6	Проемы	окна	металлопластик

		двери		Металлопластик, входные металлические
7	Отделочные работы	внутренние		Улучшенная окраска стен водоэмульсией
		наружные		Цоколь-плитка облицовочная, улучшенная фасадная штукатурка с окраской
8	Горячее водоснабжение			нет
9	Водопровод			центральный
10	Канализация			автномная
11	Электроосвещение			Центральное
12	Отопление	печное		
13		печное газовое		
14		от ТЭЦ		
15		от АГВ		От автономной котельной на дизтопливе
16		от индивидуальной отопительной установки	на газе	
17			на твердом топливе	
18		от районной котельной	на газе	
19			на твердом топливе	
20	Разные работы			

Техническое описание служебных построек

Показатели	Наименование служебных построек							
Площадь ($м^2$)								
Высота строения (м)								

Объем строения ($м^3$)							
Фундамент							
Стены							
Перекрытия							
Крыша							
Полы							
Окна							
Двери							
Внутренняя отделка							
Наружная отделка							
Печи							

Техническое описание внутридворовых сооружений

Наименование сооружений	Размер в метрах				Объем ($м^3$)	Материал
	длина	ширина	пло-щадь	высота или глубина		
1	2	3	4	5	6	7

Техническое описание отдельных частей строения
(подвалов, полуподвалов, мезонинов, мансард)

Наименова-ние и назначение отдельных частей строения	Заглубление спланиро-ванной поверхности земли до пола подвала	Описание элементов					
		стены	пере-крытия	полы	внут-ренняя отделка	крыша	дополни-тельные устройст-ва
1	2	3	4	5	6	7	8

Техническое описание нежилых пристроек к основному строению

Наименование конструктивных элементов	Техническое описание конструктивных элементов

1		2
Фундамент		монолит
Стены и перегородки		газоблок
Крыша		металлочерепица
Полы		Керамогранит, линолеум
Перекрытия		ж/б плита
Проемы	окна	пластиковые
	двери	Металлопластик, входные металлические
Отделочные работы	внутренние	Улучшенная окраска стен водоэмульсией
	наружные	Цоколь-плитка облицовочная, улучшенная фасадная штукатурка с окраской
Разные работы		
Итого:		
Фундамент		
Стены и перегородки		
Крыша		
Полы		
Перекрытия		
Проемы	окна	
	двери	
Отделочные работы	внутренние	
	наружные	
Разные работы		
Итого:		
Фундамент		
Стены и перегородки		
Крыша		
Полы		
Перекрытия		
Проемы	окна	
	двери	

Отделочные работы	внутренние	
	наружные	
Разные работы		
Итого:		

Исчисление площадей и объемов основной и отдельных частей строения

(подвалов, полуподвалов, мезонинов, мансард, крыш, пристроек и т.п.)

Наименование частей строения и пристроек	Формула для подсчета площадей по наружному обмеру	Площадь ($м^2$)	Высота (м)	Объем ($м^3$)	Наименование частей строения и пристроек	Формула для подсчета площадей по наружному обмеру	Площадь ($м^2$)	Высота (м)	Объем ($м^3$)
1	2	3	4	5	6	7	8	9	10

Заказчик:
ГУ «Отдел Образования Райымбекского района» _____ **Умбеталиев С.Е.**
фамилия, имя, отчество (при наличии), подпись руководителя М.П.

Авторский надзор:
ТОО «АСП Абу-Нұр» _____ **Камбеков А.А.**
фамилия, имя, отчество (при наличии), подпись эксперта М.П.

Приложение 1
к приказу Министра
по инвестициям и развитию
Республики Казахстан
от 24 апреля 2017 года № 235

Форма

Заключение о качестве строительно-монтажных работ

«____» _____ 2020 г.

Технический надзор ***ТОО «Музтау» в лице директора Кошеновой Г.М.***
наименование организации, фамилия, имя, отчество (при наличии) руководителя, юридический адрес
в лице технического надзора-эксперта Канаева Е.Н. аттестан № KZ18VJE00032853 от 29.11.2017 г., № KZ29VJE00032849 от 29.11.2017 г., № KZ72VJE00032851 от 29.11.2017 г.
фамилия, имя, отчество (при наличии) экспертов, № аттестатов, дата получения
действующего на основании договора № 56 от 29.04.2020 года.
№ договора и дата

по объекту: **«"Капитальный ремонт средней школы им. К.Шорманов в селе Текес, Райымбекского района, Алматинской области»**
наименование и местонахождение объекта

заказчиком которого является ГУ «Отдел образования Райымбекского района», 041419, Алматинская область, Райымбекский район, с.Нарынкол, ул.Абая дом 100 в лице руководителя Умбеталиева С.Е..
наименование организации, фамилия, имя, отчество (при наличии) руководителя

подтверждает, что:

1. Строительство объекта осуществлялось

а) подрядчиком (генеральным подрядчиком) ТОО «Монолит» ГСЛ №13017822 от 30.10.2013 года.
наименование организации, № лицензии и дата получения

в лице директора Шалимбетов С.К.
фамилия, имя, отчество (при наличии) руководителя

б) субподрядными организациями: ТОО «ПСК Градцентр» № гос.лицензии 013257 от 19.11.2003 года
наименование организации, № лицензии и дата получения

в лице Директора Нильдибаев Н.С.;

в) субподрядными организациями: ТОО «Arch Stroy Invest» № гос.лицензии 15011248 от 04.12.2015 г.
наименование организации, № лицензии и дата получения

в лице Директора Омарханова А.;
фамилия, имя, отчество (при наличии) руководителя

2. Строительно-монтажные работы осуществлены в сроки:
начало работ май 2020 год;
месяц, год
окончание работ октябрь 2020 года;
месяц, год
при продолжительности строительства, месяц: 5;
по норме или по проекту организации строительства 5 месяца;
фактически 5 месяца;

664 354,085 тыс. (в том числе оборудования 0 тыс тенге), прочие затраты 71180,795 тыс.тенге.
Затраты технического надзора: 21525,079 тыс.тенге, затраты авторского надзора 7440,766 тыс.тенге.

4. Сметная стоимость основных фондов, принимаемых в эксплуатацию 623655,754 тыс.тенге, в том числе: стоимость строительно-монтажных работ 597918,676 тыс. тенге; (в том числе оборудования 0 тыс тенге), прочие затраты 4745,386 тыс.тенге.
Затраты технического надзора: 18296,312 тыс.тенге, затраты авторского надзора 7440,766 тыс.тенге

5. Объект построен в соответствии с проектом (проектно-сметной документацией **ТОО «АСП Абу-Нұр» гос.лицензия 17-ГСЛ №17002315 от 09.02.2017 года II категория. Номер проекта 29-2018-АС, 29-2018-ОВ, 29-2018 ЭМО, 29-2018-ПС «"Капитальный ремонт средней школы им. К.Шорманов в селе Текес, Райымбекского района, Алматинской области»**

наименование проектной организации, номер проекта

утвержденным(ой) ГУ «Отдел Образования Райымбекского района» №75 от 29.04.2020 года;

наименование организации утвердившей (переутвердившей) проект и дата утверждения

и требованиями государственных нормативных документов в области архитектуры, градостроительства и строительства;
6. Примененные строительные материалы, конструкции, оборудование и изделия соответствуют проекту и требованиям государственных нормативов;
7. Исполнительная техническая документация имеется в полном объеме;
8. Замечания, выданные техническим надзором в процессе строительства устранены;
9. Завершенный строительством объект обеспечивает прочность, устойчивость и надежность на протяжении всего срока службы (эксплуатации, использования, применения) и соответствует требованиям государственных нормативов направленных на обеспечение интересов и безопасности собственников (пользователей) и общества в целом.

Технический надзор:
организация ТОО «Музтау»

Директор Кошенова Г.М.

наименование организации, фамилия, имя, отчество (при наличии) руководителя,

подпись, дата_____

М.П.

Эксперт(ы) технического надзора в лице Канаев Е.Н.
№ KZ18VJE00032853 от 29.11.2017 г., № KZ29VJE00032849 от 29.11.2017 г., № KZ72VJE00032851 от 29.11.2017 г.

фамилия, имя, отчество (при наличии) эксперта (экспертов) № аттестатов,

подпись, дата_____

М.П.

Қазақстан Республикасы
Инвистициялар және
даму министрінің
2017 жылғы 24 сәуірдегі
№235 бұйрығымен
2-қосымша/
Приложение 2
к приказу Министра
по инвестициям и развитию
Республики Казахстан
от 24 апреля 2017 года № 235
Нысан/форма

Сноска. Форма в редакции приказа Министра индустрии и инфраструктурного развития РК от 09.08.2019 г. №632 (вводится в действие по истечении десяти календарных дней после его первого официального опубликования).

Заключение о соответствии выполненных работ проекту

«__»_____ 2020 г.

Авторский надзор: ТОО «АСП Абу-Нұр» в лице директора Камбекова Айбека Абуталиповича

наименование организации, фамилия, имя, отчество (при наличии) руководителя

авторским надзором назначен Нышанов А.С. квалификационный аттестат №445 от 13.06.2017 года.

фамилия, имя, отчество (при наличии) экспертов, № аттестатов и дата получения

действующего на основании Договора №60 от 13.05.2020 года

№ договора и дата

по объекту: **«"Капитальный ремонт средней школы им. К.Шорманов в селе Текес, Райымбекского района, Алматинской области»**

наименование и местонахождение объекта

заказчиком которого является: ГУ «Отдел образования Райымбекского района», 041419, Алматинская область, Райымбекский район, с.Нарынкол, ул.Абая дом 100 в лице руководителя Умбеталиева С.Е.

наименование организации, фамилия, имя, отчество (при наличии) руководителя

подтверждает, что:

1. Строительство объекта осуществлялось

а) подрядчиком (генеральным подрядчиком) ТОО «Монолит» ГСЛ №13017822 от 30.10.2013 года.

наименование организации, № лицензии и дата получения

в лице директора Шалимбетов С.К.

фамилия, имя, отчество (при наличии) руководителя

б) субподрядными организациями: ТОО «ПСК Градцентр» № гос.лицензии 013257 от 19.11.2003 года

наименование организации, № лицензии и дата получения

в лице Директора Нильдибаев Н.С.;

в) субподрядными организациями: ТОО «Arch Stroy Invest» № гос.лицензии 15011248 от 04.12.2015 г.

наименование организации, № лицензии и дата получения

в лице Директора Омарханова А.;

фамилия, имя, отчество (при наличии) руководителя

2. Строительно-монтажные работы осуществлены в сроки:
начало работ: май 2020

(*месяц, год*)
окончание работ: октябрь 2020;
(*месяц, год*)
при продолжительности строительства, месяц: 5
по норме или по проекту организации строительства, _____5____месяц:
фактически, _5___месяц:

3. Примененные строительные материалы, конструкции, оборудование и изделия соответствуют требованиям проекта;
4. Замечания, выданные авторским надзором в процессе строительства, устранены;
5. Внесенные изменения в проект (проектно-сметную документацию) в процессе строительства выполнены в соответствии с требованиями нормативов в области архитектуры, градостроительства и строительства;
6. Объект построен в соответствии с проектом (проектно-сметной документацией) ТОО «АСП Абу-Нұр» гос.лицензия 17-ГСЛ №17002315 от 09.02.2017 года II категория. Номер проекта 29-2018-АС, 29-2018-ОВ, 29-2018 ЭО, 29-2018-ПС «"Капитальный ремонт средней школы им. К.Шорманов в селе Текес, Райымбекского района, Алматинской области»

наименование проектной организации, номер проекта

утвержденным(ой) приказом ГУ «Отдел Образования Райымбекского района» №75 от 29.04.2020 года;

наименование организации утвердившей (переутвердившей) проект и дата утверждения

Авторский надзор:
ТОО «АСП Абу-Нұр»

наименование организации, фамилия, имя, отчество (при наличии)

Директор: Камбеков А.А.

_____
подпись, дата М.П.

эксперт(ы) по авторскому надзору: Нышанов А.С.

_____
подпись, дата М.П.

Қазақстан Республикасы
Индустрия және инфақұрылымдық
даму министрінің
2019 жылғы 9 тамыздағы
№632 бұйрығына 2-қосымша
Приложение 2
К приказу Министра
Индустрии и инфраструктурного развития
Республика Казахстан
От 9 августа 2019 года № 632
Қазақстан Республикасы
Инвистициялар және
даму министрінің
2017 жылғы 24 сәуірдегі
№235 бұйрығына
Приложение 3
к приказу Министра
по инвестициям и развитию
Республики Казахстан
от 24 апреля 2017 года № 235
Нысан/Форма

Декларация о соответствии

«___» _____2020 г.

Подрядчик (генеральный подрядчик) ТОО «Монолит Алматинская область, г. Текели, ул.Кунаева 150

наименование организации, юридический адрес

В лице Директора Шалимбетова С.К.

фамилия, имя, отчество (при наличии) руководителя организации

по объекту: «"Капитальный ремонт средней школы им. К.Шорманов в селе Текес, Райымбекского района, Алматинской области»

наименование, местонахождения объекта

заказчиком которого является ГУ «Отдел образования Райымбекского района», 041419, Алматинская область, Райымбекский район, с.Нарынкол, ул.Абая дом 100 в лице руководителя Умбеталиева С.Е.

наименование организации, фамилия, имя, отчество (при наличии) руководителя

удостоверяет, что:

1. Строительно–монтажные работы на объекте выполнены в соответствии с утвержденным проектом (проектно–сметной документацией), государственными нормативами в сфере архитектурной, градостроительной и строительной деятельности;

2. Субподрядные организации:

а) субподрядными организациями: ТОО «ПСК Градцентр» № гос.лицензии 013257 от 19.11.2003 года

наименование организации, № лицензии и дата получения

в лице Директора Нильдибаева Н.С.;

б) субподрядными организациями: ТОО «Arch Stroy Invest» № гос.лицензии 15011248 от 04.12.2015 г.

наименование организации, № лицензии и дата получения

в лице Директора Омарханова А.;

фамилия, имя, отчество (при наличии) руководителя

3. Проект (проектно-сметная документация) **ТОО «АСП Абу-Нұр» гос.лицензия 17-ГСЛ №17002315 от 09.02.2017 года II категория. Номер проекта 29-2018-АС, 29-2018-ОВ, 29-2018 ЭМО, 29-2018-ПС «"Капитальный ремонт средней школы им. К.Шорманов в селе Текес, Райымбекского района, Алматинской области»**

утвержден(а) ГУ «Отдел образования Райымбекского района» №75 от 29.04.2020 года

4. Объект (комплекс) имеет следующие основные технико-экономические показатели мощность, производительность, производственная площадь, протяженность, вместимость

заполняется по всем объектам (кроме жилых домов) в единицах измерения соответственно целевой продукции или основным видам услуг):

Мощность, производительность и так далее	Единица измерения	По проекту		Фактически	
		общая (с учетом ранее принятых)	в том числе пускового комплекса или очереди	общая (с учетом ранее принятых)	в том числе пускового комплекса или очереди
Площадь застройки Строительный объем	м2 м2	2934 44010		2934 44010	

Выпуск продукции (оказания услуг), предусмотренной проектом в объеме, соответствующем нормам освоения проектных мощностей в начальный период_;

(факт начала выпуска продукции с указанием объема)

Жилой дом имеет следующие показатели:

Показатели	Единица измерения	По проекту	Фактически
Общая площадь	$м^2$		
Число этажей	этаж		
Общий строительный объем	$м^3$		
В том числе подземной части	$м^3$		
Площадь встроенных, встроенно-пристроенных и пристроенных помещений	$м^2$		

Показатели	По проекту			Фактически		
	число квартир	площадь квартир, $м^2$		число квартир	площадь квартир, $м^2$	
		общая	жилая		общая	жилая
Всего квартир, в том числе: однокомнатных двухкомнатных трехкомнатных четырехкомнатных и более						

5. Технологические и архитектурно - строительные решения по объекту характеризуются следующими данными:

При капитальном ремонте здания средней школы им. К.Шорманов в селе Текес, Райымбекского района, Алматинской области предусмотрены следующие виды работ: Школа (по всем блокам)

1) отбивка штукатурки цоколя -70%;

2) устройство утепление наружных стен из плиты теплоизоляционные «ISOVER OL-A» толщиной 80 мм;

3) устройство отделки фасада из улучшенной штукатурки цементно-песчаным раствором, с последующей отделкой «Аспол» с поливинилацетатной покраской.

4) устройство отделки цоколя из рустовки под «рваный камень» с последующей покраской силикатными красками.

5) устройство отмостки из бетона класса В7,5 шириной 1500мм;

6) замена пола из бетона, керамической плитки на керамогранит, дощатые на линолеум;

7) замена деревянных дверных блоков на деревянный по ГОСТ 6629-88, наружные - металлические индивидуальной разработки;

8) замена деревянных оконных блоков на ПВХ по ГОСТ 30674-99 в

9) устройство подоконных сливов из оцинкованной стали;
10) демонтаж и монтаж внутренней отделки стен - улученная штукатурки, выравнивающая шпаклевка «Alinex» с последующей водоэмульсионной окраской за 2 раза, панели - керамическая плитка высотой 1800 мм, масляная покраска высотой 1800 мм;
11) демонтаж и монтаж внутренней отделки потолков - затирка, выравнивающая шпаклевка «Alinex» с последующей водоэмульсионной окраской за 2 раза;
12) замена ограждения лестничной клетки;
13) устройство парапета выполненного из обожженного кирпича марки КР-р-по 250х120х65/1НФ/100/2,0/25/ ГОСТ 530-2012 на смешанных цементных растворах М50 толщиной 380 мм и высотой 700 мм;
14) пояс обвязка - монолитные железобетонные из бетона класса В12,5, сечением - 380х150(h) мм, армированные стержнями диаметром 12 мм класса арматуры AIII, соединительные хомуты из арматурных стержней диаметром 8 мм класса AI по ГОСТ 578191;
15) установка металлических решеток для продухов;
16) замена кровли асбестоцементных листов по деревянным конструкциям пристройки на металлочерепицу по деревянным конструкциям;
17) крыша - чердачная, вентилируемая с наружным организованным водостоком;
18) выполнена утеплитель покрытий из минераловатные маты ПТЭ-150кг/м3, «misot» толщиной 100 мм;
19) кровля - металлочерепица по деревянной стропильной системе. Стропильная система принята с трехрядным расположением внутренних опор и прогонов, стропильная система - подкосная. Для обеспечения жесткости подстропильной системы предусмотрена установка подкосов под прогон, распорок, накладки. Для обеспечения жесткости стропильной системы предусмотрены затяжки, накладки. Стропила сечением 50 х 180 мм, расположены с шагом 1000 мм. Стропила опираются на мауэрлат сечением 100х100 мм, прогоны сечением 60 х 180 мм. Шаг стоек в продольном направлении - 3,0 м. Установка стоек сечением 100 х 100 мм выполняется на сплошной лежень сечением 100 х 100 мм, укладываемый по длине здания с креплением к строительным конструкциям. Устройство крыши и узлы крепления стропильных и подстропильных конструкций предусмотрено по узлам серии 2.160-6с;
20) устройство слухового окна, ограждение, водосточной трубы;
21) устройство люка на чердак;
22) устройство ограждение радиаторов в спорт зале;
23) устройство металлической решетки на окна в спорт зале;
24) устройство козырька;
25) витражи - из поливинилхлоридных профилей, индивидуального изготовления, с заполнением двухкамерными стеклопакетами по ГОСТ 30674-99;
При капитальном ремонте здания средней школы им. К.Шорманов в селе Текес, Райымбекского района, Алматинской области предусмотрены следующие виды работ: Школа (по всем блокам)
1) выполнено усиление дверных и оконных проемов из уголков 63х5 по ГОСТ 8509-93;
2) демонтаж и устройство перегородки из обожженного полнотелого кирпича марки Кр-рпо 250х120х65 1НФ/100/2,0/50 по ГОСТ 530-2012 на цементно-песчаном растворе марки М 50 толщиной 120 мм по сетке;
3) фундаментная перегородка - монолитные железобетонные ленточные из раствора М100. Подошва фундамента армируется горизонтальной сеткой продольной арматурой класса Вр-I диаметром 5 мм с шагом 200 мм и поперечной арматурой класса Вр-I диаметром 3 мм с шагом 100 мм по ГОСТ 6727-80*;
4) устройство сердечника перегородки - монолитные железобетонные из бетона класса В15 и армированные арматурными стержнями диаметрами 12 мм А-III, соединительные хомуты из арматуры диаметром 6 мм AI по ГОСТ 5781-82*;
5) устройство крыльцо с пандусом - монолитные железобетонные из бетона класса В15 армированные горизонтальной сеткой из арматуры класса Вр-I диаметром 5 мм с шагом продольных и поперечных стержней 100х100 мм по ГОСТ 23279-85; 6) над пандусом и крыльцом предусмотрен навес. Стойки выполнены из трубы 102х5 мм по ГОСТ 8732-78, ферма из труб диаметром 32х2,8 по ГОСТ10704-91, уголки 50х50х5 по ГОСТ8509-93, балки из швеллера №12 по ГОСТ 8240-97 и покрытие выполнено из «полигаль»;

краткие технические характеристики по особенностям его размещения, по основным материалам и конструкциям,

6. На объекте установлено предусмотренное проектом оборудование в количестве согласно актам о его приемке после индивидуального испытания и комплексного опробования;
7. Мероприятия по охране труда, обеспечению взрывобезопасности, пожаробезопасности, охране окружающей природной среды и антисейсмические мероприятия, предусмотренные проектом выполнены;
8. Строительно-монтажные работы осуществлены в сроки:
начало работ: май 2020
(*месяц, год)*
окончание работ: октябрь 2020;
(*месяц, год)*
при продолжительности строительства, месяц: 5
по норме или по проекту организации строительства, _5__месяц:
фактически, __5____ месяц:
9. Примененные строительные материалы, конструкции, оборудование и изделия соответствуют требованиям проекта и государственных нормативов;
10. Исполнительная геодезическая съемка фактического положения подземных инженерных сетей и/или зданий (сооружений) выполнена (обязательное приложение к декларации о соответствии);
11. Наружные инженерные коммуникации (холодное и горячее водоснабжение, канализация, теплоснабжение, газоснабжение, электроснабжение и связь) обеспечивают нормальную эксплуатацию объекта, что подтверждается поставщиками услуг по инженерному и коммунальному обеспечению.
Поставщики услуг по инженерному и коммунальному обеспечению:

_____

12. Шумоизоляция здания соответствует проекту и подтверждается экспертным заключением выдаваемым государственной организацией осуществляющей санитарно-эпидемиологическую экспертизу по результатам лабораторных замеров проведенных аккредитованными испытательными лабораториями (Центрами) (Экспертное заключение прилагается);
13. Обеспечен доступ для маломобильных групп населения, что подтверждается органами социальной защиты населения

фамилия, имя, отчество (при наличии), подпись руководителя, дата Место печати (при наличии)

Подрядчик (генеральный подрядчик) ТОО «Монолит» считает объект: **«"Капитальный ремонт средней школы им. К.Шорманов в селе Текес, Райымбекского района, Алматинской области»** готовым к приемке в эксплуатацию, гарантирует качество выполненных строительно-монтажных и специальных работ, и принимает на себя обязательство устранять дефекты, возникшие по его вине при строительстве объекта согласно гарантийного срока в соответствии с законодательством Республики Казахстан.

Подрядчик (генеральный подрядчик):
ТОО «Монолит» Директор Шалимбетова С.К.
фамилия, имя, отчество (при наличии) руководителя,
подпись, дата _____
М.П.

Субподрядчик:
ТОО «ПСК Градцентр» Директор Нильдибаев Н.С.
фамилия, имя, отчество (при наличии) руководителя,
подпись, дата _____
М.П.

Субподрядчик:
ТОО «Arch Stroy Invest» Директор Омарханов А.
фамилия, имя, отчество (при наличии) руководителя,
подпись, дата _____
М.П.

пронумеровано и
прошнуровано
32 листа

"РАЙЫМБЕК АУДАНЫНЫҢ БІЛІМ БӨЛІМІ" МЕМЛЕКЕТТІК МЕКЕМЕСІ
РЕСПУБЛИКАСЫ АЛМАТЫ ОБЛЫСЫ РАЙЫМБЕК АУДАНЫ
ҚАЗАҚСТАН
ҚАЗАКСТАН
090800213215