Республика Казахстан, г. Шымкент
ТОО «Производственно-строительная компания «АЛГА»

СМЕТНАЯ ДОКУМЕНТАЦИЯ

«Средний ремонт улицы Яссы, мкр Ынтымак, Абайский район, г. Шымкент»

Директор ТОО «Производственно-строительная компания «АЛГА» **Оразов М. О.**

г. Шымкент-2019 г.

ПОЯСНИТЕЛЬНАЯ ЗАПИСКА

: СМЕТНОМУ РАСЧЕТУ «Средний ремонт улицы Яссы, мкр Ынтымак, Абайский район, г. Шымкент»

Сметная документация составлена на основании «Методики определения сметной стоимости строительства ресурсным етодом в Республике Казахстан (Приложение 1 к приказу и.о. Председателя Комитета по делам строительства, жилищно-коммунального озяйства и управления земельными ресурсами Министерства национальной экономики Республики Казахстан от 14 ноября 2017 года №249-нк).

При составлении сметной документации ресурсным методом использованы:

1 «Сборники элементных сметных норм расхода ресурсов на строительные, ремонтно-строительные работы и монтаж оборудования, Сборник сметных цен в текущем уровне на эксплуатацию строительных машин и механизмов (ЭСН РК 8.04-01-2015, ЭСН РК 8.05-01-2015, ЭСН РК 8.04-02-2015, СЦЭМ РК 8.04-11-2018) Изменения и дополнения Выпуск 16»;

2 СЦПГ РК 8.04-12-2018 «Сборник сметных цен в текущем уровне на перевозки грузов для строительства. 2019 год»;

3 СЦЭМ РК 8.04-11-2018 «Сборник сметных цен в текущем уровне на эксплуатацию строительных машин и механизмов. 2019 год»;

4 ССЦ РК 8.04-08-2019 «Сборники сметных цен в текущем уровне на строительные материалы, изделия и конструкции» 2019 г. (Выпуск 2) (17 сборников);

При составлении сметной документации приняты:

- территориальный район -13
- сметная прибыль – 8%
- Затраты Заказчика на управление проектом и технический надзор – 3,24%
- Резерв средств заказчика на непредвиденные работы и затраты - 2%
- Налог на добавленную стоимость - 12%

Сметчик Те А. А.

Заказчик ГУ "Управление пассажирского транспорта и автомобильных дорог города Шымкент"

(наименование организации)

огласован"

ный сметный расчет в сумме 8517,00 тыс.тенге

в том числе:

налог на добавленную стоимость (НДС) 912,54 тыс.тенге

" _____ 20 г.

СВОДНЫЙ СМЕТНЫЙ РАСЧЕТ

Средний ремонт улицы Яссы, мкр Ынтымак, Абайский район, г. Шымкент

(наименование стройки)

авлен в текущих ценах по состоянию на 3 квартал 2019г.

п/п	№ смет и расчетов	Наименование работ и затрат	Сметная стоимость, тысяч тенге			Всего, тысяч тенге
			строительно-монтажных работ	оборудования, мебели и инвентаря	прочих затрат	
1	2	3	4	5	6	7
1		Сметный расчет стоимости строительства	7365,81	0,00	0,00	7365,81
2		Затраты Заказчика на управление проектом и технический надзор - 6722,47*3,24% = 217,81			238,65	238,65
		Итого	**7365,81**	**0,00**	**238,65**	**7604,47**
4	Решения Правительства	Налог на добавленную стоимость, 12%			912,54	912,54
		Всего по сводному сметному расчету	**7365,81**	**0,00**	**1151,19**	**8517,00**

Директор ТОО "Производственно-строительная компания «АЛГА»" Оразов М. О.

Сметчик Те А. В.

ный комплекс АВС-4 (редакция 2018.1)

ик ГУ "Управление пассажирского транспорта и автомобильных дорог города Шымкент"

гласован/Утвержден"

ый расчет стоимости строительства в сумме 8249,71 тыс.тенге

в том числе: 883,90 тыс.тенге

налог на добавленную стоимость

(ссылка на документ о согласовании/об утверждении)

"_____ 20 г.

СМЕТНЫЙ РАСЧЕТ СТОИМОСТИ СТРОИТЕЛЬСТВА

Средний ремонт улицы Яссы, мкр Ынтымак, Абайский район, г. Шымкент

(наименование стройки)

влен в текущих ценах по состоянию на 3 квартал 2019г.

/п	№ смет и расчетов	Наименование глав, объектов, работ и затрат	Сметная стоимость, тыс. тенге			Всего, тыс. тенге
			строительно-монтажных работ	инженерного оборудования поставки подрядчика	прочих затрат	
	2	3	4	5	6	7
		Глава 2. Основные объекты строительства				
	2-1	Средний ремонт улицы Яссы, мкр Ынтымак, Абайский район, г. Шымкент	7221,385	--	--	7221,385
		Всего по главе	**7221,385**	--	--	**7221,385**
		Глава 9. Дополнительные затраты на строительство				
		Всего по главе	--	--	--	--
		ИТОГО ПО ГЛАВАМ 1-9	**7221,385**	--	--	**7221,385**
		ИТОГО ПО ГЛАВАМ 1-9	**7221,385**	--	--	**7221,385**

ГН ОССС	Непредвиденные работы и затраты-2%	144,428	--	--	144,428
	ИТОГО СМЕТНАЯ СТОИМОСТЬ	**7365,81**	--	--	**7365,81**
Налоговый кодекс РК	Налог на добавленную стоимость - 12 %	--	--	883,90	883,90
	ВСЕГО ПО СМЕТНОМУ РАСЧЕТУ	**7365,81**	--	**883,90**	**8249,71**

Директор ТОО "Производственно-строительная компания «АЛГА»" Оразов М. О.

Сметчик Те А. В.

енование стройки - Средний ремонт улицы Яссы, мкр Ынтымак, Абайский район, г. Шымкент
стройки –
енование объекта - Средний ремонт улицы Яссы, мкр Ынтымак, Абайский район, г. Шымкент
объекта –

ЛОКАЛЬНАЯ СМЕТА № 2-1
(Локальный сметный расчет)

на средний ремонт улиц
(наименование работ и затрат)

вание:

Сметная стоимость	7221,385	тыс.тенге
Сметная заработная плата	384,584	тыс.тенге
Нормативная трудоемкость	0,281	тыс.чел-ч

авлен(а) в текущих ценах на июль 2019 г.

Шифр норм, код ресурса	Наименование работ и затрат	Единица измерения	Количество	Стоимость единицы, тенге: Всего / зарплата рабочих-строителей	Стоимость единицы, тенге: эксплуатация машин / в т. ч. зарплата машинистов	Общая стоимость, тенге: Всего / зарплата рабочих-строителей	Общая стоимость, тенге: эксплуатация машин / в т. ч. зарплата машинистов	Общая стоимость, тенге: материалы / оборудование, мебель, инвентарь	Накладные расходы, тенге / Сметная прибыль, тенге	Всего стоимость с НР и СП, тенге
2	3	4	5	6	7	8	9	10	11	12
	Дорога - 305 мп									
1127-0301-0103 РСНБ РК 2015	**Основания гравийные. Исправление профиля с добавлением нового материала /толщиной8см/**	м2 площади основания	1876,53094	234,15	116,11	439390	217880	164685	125751	610352
	НР - 108%; СП - 8%			30,28	31,77	56825	59611		45211	
1127-0602-0901 РСНБ РК 2015	**Основания. Розлив вяжущих материалов**	т	1,3135717	102673,45	1725,21	134869	2266	132603	1233	146990
	НР - 108%; СП - 8%			--	868,84	--	1141		10888	
1127-0301-0401 РСНБ РК 2015	**Слой выравнивающий из асфальтобетонной смеси. Устройство с применением укладчиков асфальтобетона/толщиной5см/**	т смеси	233,628102	12741,73	1087,19	2976826	253999	2665799	143799	3370275
	НР - 108%; СП - 8%			244,10	325,81	57028	76119		249650	
1127-0602-0901 РСНБ РК 2015	**Основания. Розлив вяжущих материалов**	т	0,6567858	102673,45	1725,21	67434	1133	66301	616	73495
	НР - 108%; СП - 8%			--	868,84	--	571		5444	
1127-0602-0301 РСНБ РК 2015	**Покрытия толщиной 4 см из горячих асфальтобетонных смесей плотных мелкозернистых АБВ,плотность каменных материалов 2,5-2,9 т/м3. Устройство**	м2 покрытия	1876,53094	1413,56	96,94	2652598	181915	2391616	143952	3020274
	НР - 108%; СП - 8%			42,13	28,89	79067	54222		223724	

ИТОГО ПО СМЕТЕ:	**Тенге**								**7221386**
В ТОМ ЧИСЛЕ:									
- Зарплата рабочих строителей	Тенге				**192920**				
- Затраты на эксплуатацию машин	Тенге					**657193**			
- в том числе зарплата машинистов	Тенге					**191664**			
- Материалов, изделий и конструкций	Тенге						**5421004**		
- Накладные расходы	Тенге							**415351**	
- Сметная прибыль	Тенге							**534917**	

Составил Те А. В.

Форма 4рс АВС-4

Наименование стройки - Средний ремонт улицы Яссы, мкр Ынтымак, Абайский район, г. Шымкент

Объект номер - _

РЕСУРСНАЯ СМЕТА

Приложение к смете № 2-1

на средний ремонт улиц

Наименование объекта - Средний ремонт улицы Яссы, мкр Ынтымак, Абайский район, г. Шымкент

Основание:

авлен в текущих ценах на июль 2019 г.

тенге

н	Код ресурса АВС и признак	Шифр ресурса	Наименование ресурсов, оборудования, конструкций, изделий и деталей	Единица измерения	Количество единиц	Сметная цена на единицу / обоснование	Отпускная цена на единицу / обоснование	Транспортные расходы на единицу / всего	Стоимость (Всего)
	2	3	4	5	6	7	8	9	10
			ТРУДОВЫЕ РЕСУРСЫ						
	1		Затраты труда рабочих-строителей	чел-ч	165,6592131	1164,56	-	-	192920
						--	--	-	
	3		Затраты труда машинистов	чел-ч	115,7434901	1655,94	-	-	(191664)
						--	--	-	
			Всего трудовые ресурсы	**тенге**				--	**192920**
			СТРОИТЕЛЬНЫЕ МАШИНЫ И МЕХАНИЗМЫ						
						Эксплуатация машин		**Зарплата машинистов**	
	107С	3101-0103-0201 РСНБ РК 2015	Автогрейдеры среднего типа, 99 кВт (135 л.с.)	маш.-ч	6,94316448	10151	-	-	70480
						--	--	-	
	112С	3105-0501-0101 РСНБ РК 2015	Автопогрузчики, 5 т	маш.-ч	8,1816749	4426	-	-	36212
						--	--	-	
	621С	3201-0101-0102 РСНБ РК 2015	Катки дорожные самоходные гладкие, 8 т	маш.-ч	25,59428696	3737	-	-	95646
						--	--	-	
	623С	3201-0101-0104 РСНБ РК 2015	Катки дорожные самоходные гладкие, 13 т	маш.-ч	54,42971817	5623	-	-	306058
						--	--	-	

2	3	4	5	6	7	8	9	10
762С	3105-0102-0102 РСНБ РК 2015	Краны на автомобильном ходу, 10 т	маш.-ч	0,05629593	4818 --	- --	- -	271
1135С	3201-0211-0201 РСНБ РК 2015	Машины поливомоечные, 6000 л	маш.-ч	5,23214357	5570 --	- --	- -	29143
1239С	3201-0202-0101 РСНБ РК 2015	Автогудронаторы, 3500 л	маш.-ч	0,57140367	5949 --	- --	- -	3399
1240С	3201-0202-0301 РСНБ РК 2015	Гудронаторы ручные	маш.-ч	2,62714332	120 --	- --	- -	315
1835С	3304-0101-0102 РСНБ РК 2015	Тракторы на гусеничном ходу, 79 кВт (108 л.с.)	маш.-ч	1,89529625	4421 --	- --	- -	8379
1955С	3201-0209-0101 РСНБ РК 2015	Укладчики асфальтобетона	маш.-ч	12,19304126	8783 --	- --	- -	107091
2509С	3301-0201-0101 РСНБ РК 2015	Автомобили бортовые, до 5 т	маш.-ч	0,07506124	2630 --	- --	- -	197
		Всего строительные машины и механизмы	**тенге**				**191663,77**	**657193**
		СТРОИТЕЛЬНЫЕ МАТЕРИАЛЫ И КОНСТРУКЦИИ						
100414М	2101-0601-0101 РСНБ РК 2015	Смеси песчано-гравийные природные ГОСТ 23735-2014	м3	150,1224752	1097 --	234 --	- -	164684
102727М	2102-0501-0202 РСНБ РК 2015	Смеси асфальтобетонные горячие плотные крупнозернистые, типа А, марки II СТ РК 1225-2013	т	235,964383	11223 --	10780 --	- -	2648228
102734М	2102-0501-0301 РСНБ РК 2015	Смеси асфальтобетонные горячие плотные мелкозернистые, типа А, марки I СТ РК 1225-2013	т	181,2728888	13143 --	12663 --	- -	2382470

2	3	4	5	6	7	8	9	10
131548С	2107-0201-0301 РСНБ РК 2015	Бруски обрезные хвойных пород длиной от 4 м до 6,5 м, шириной от 75 мм до 150 мм, толщиной от 40 мм до 75 мм, 3 сорта ГОСТ 8486-86	м3	0,28147964	25440 --	24372 --	- -	7161
144674С	2113-0104-1001 РСНБ РК 2015	Эмульсия битумно-дорожная СТ РК 1274-2004	т	2,22261955	98008 --	95589 --	- -	217834
146741С	2113-0703-0201 РСНБ РК 2015	Керосин для технических целей марок КТ-1, КТ-2	т	0,01168141	53700 --	52647 --	- -	627
		Всего строительные материалы и конструкции	**тенге**				--	**5421005**
	q[3]	q[4]	q[5]	q[6]#	q[7]#	q[8]#	q[9]#	q[10]#

Составил Те А. В.

"Утверждаю"
Руководитель ГУ "УПТиАД" г. Шымкент

_____ Жуматаев К. А.
_____ 2019 г.

ВЕДОМОСТЬ ДЕФЕКТОВ

на Средний ремонт улицы Яссы, мкр Ынтымак, Абайский район, г. Шымкент

Расстояние	Существующее состояние элементов автодороги	Намечаемые работы	Единица измерения	Количество
1	2	3	4	5
		Дорога - 305 мп		
	Износ а/б покрытия. Просадка продольного и поперечного профиля	**Основания гравийные. Исправление профиля с добавлением нового материала**	**м2 площади основания**	**1876,53094**
		Основания. Розлив вяжущих материалов	**т**	**1,3135717**
		Слой выравнивающий из асфальтобетонной смеси. Устройство с применением укладчиков асфальтобетона	**т смеси**	**233,628102**
		Основания. Розлив вяжущих материалов	**т**	**0,6567858**
		Покрытия толщиной 4 см из горячих асфальтобетонных смесей плотных мелкозернистых АБВ, плотность каменных материалов 2,5-2,9 т/м3. Устройство	**м2 покрытия**	**1876,53094**

Начальник отдела
ГУ "УПТиАД" г. Шымкент — Баймендиев К.

Специалист
ТОО "Производственно-строительная компания "АЛГА" — Абылхайулы Н.

Средний ремонт улицы Яссы мкр.Ынтымак, Абайский район, г.Шымкент
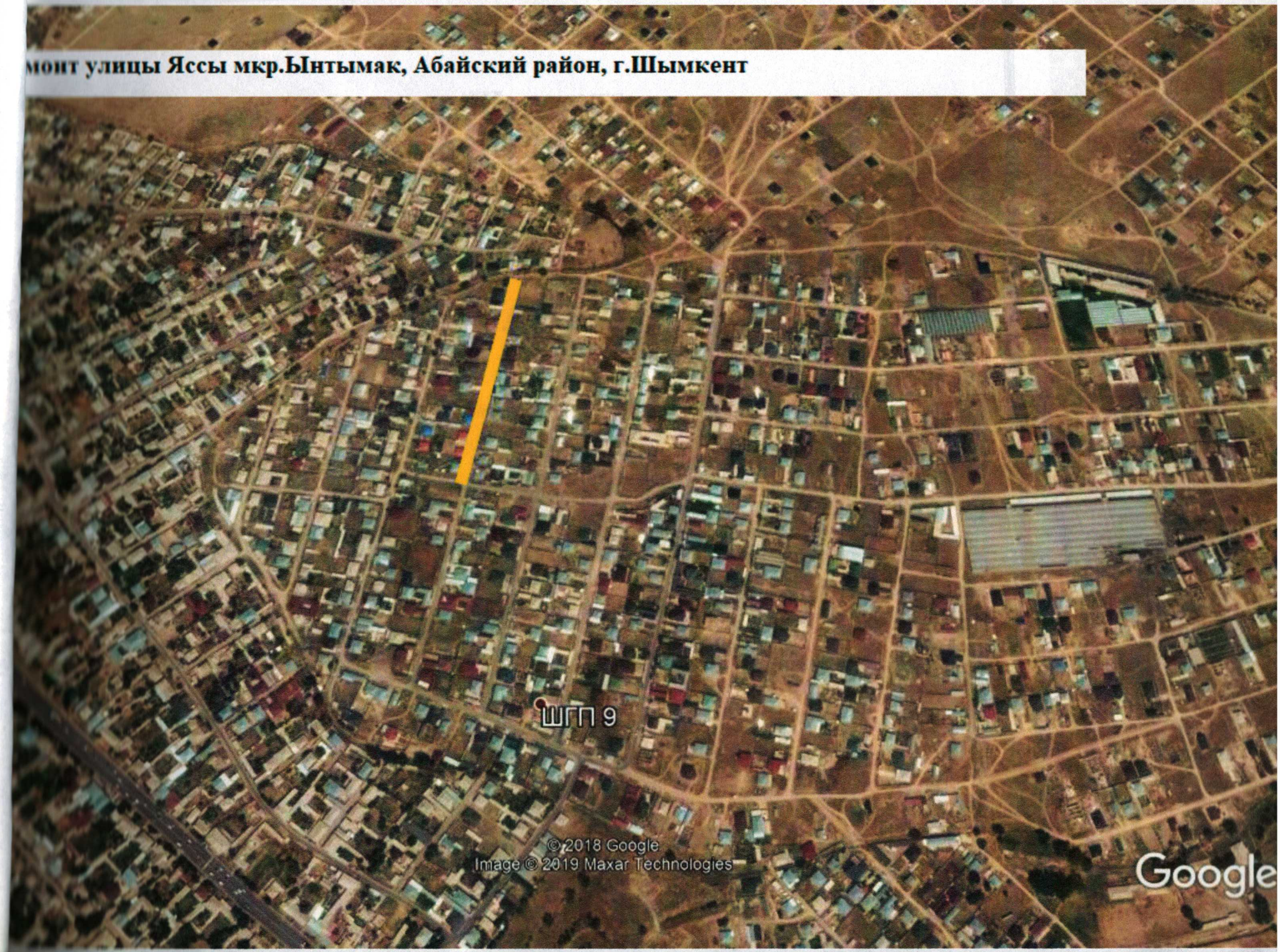
монт улицы Яссы мкр.Ынтымак, Абайский район, г.Шымкент