Приложение №1
«Реконструкция Газораспределительных сетей станции «Орбита» АГРС – 150/2»

ТЕХНИЧЕСКИЕ ХАРАКТЕРИСТИКИ АГРС-150/2

Наименование	Значение
Рабочее давление газа на входе максимальное, МПа	5,4
Рабочее давление газа на входе минимальное, МПа	2,0
Давление газа на выходе 1 потребитель МПа	1,2
Давление газа на выходе 2 потребитель МПа	0,6
Максимальная пропускная способность 1 потребителя, нм^3/ч	130 000
Максимальная пропускная способность 2 потребителя, нм^3/ч	20 000
Минимальная пропускная способность 1 потребителя, нм^3/ч	2000
Минимальная пропускная способность 2 потребителя, нм^3/ч	600
Точность поддержания давления газа на выходе, %	±5
Температура газа на входе, °С	4...+17
Температура окружающего воздуха, °С	-38...+42
Установленный ресурс до капитального ремонта, не менее, ч	262 800
Напряжение основного питания, В	220
Напряжение аварийного питания, В	220
Количество выходов на потребителя	2
Допустимая сейсмичность района установки станции, баллы по Рихтеру	9

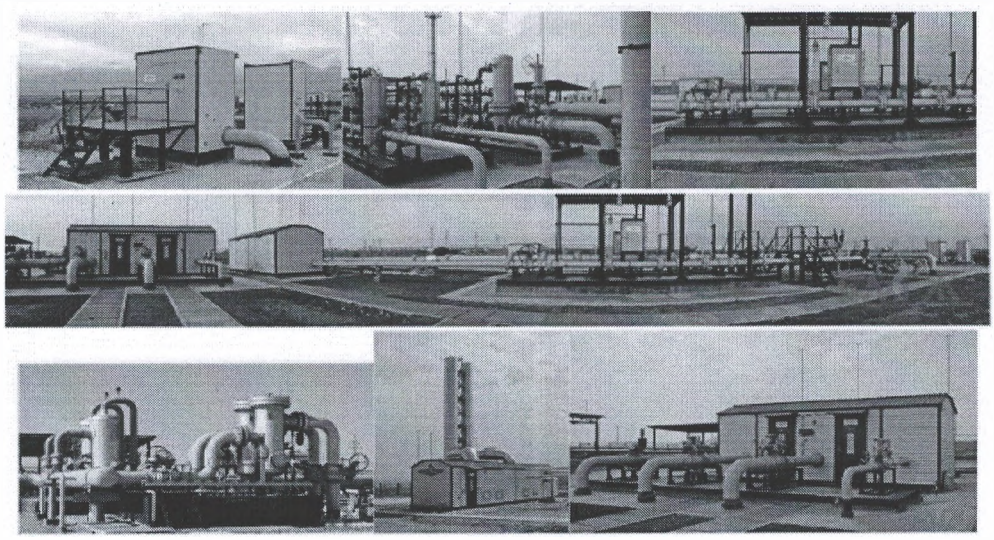

Директор ТОО «ТУР-ГАЗ» Турдалиев С.С.