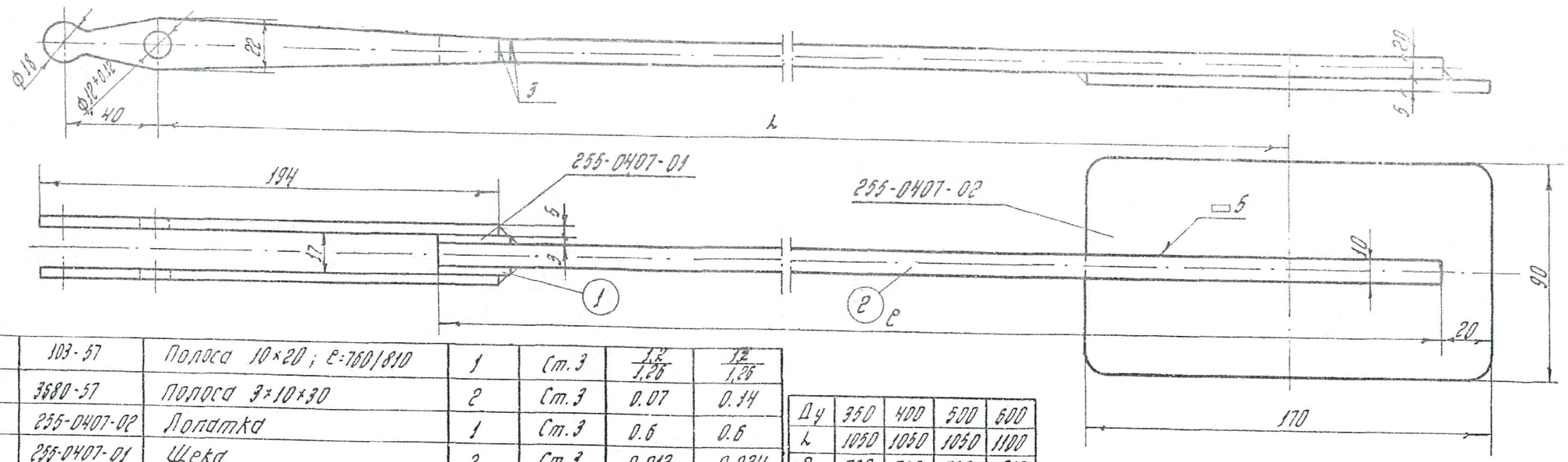

Ду	350	400	500	600
L	1050	1050	1050	1100
C	760	760	760	810

№ поз.	№ чертежа, ГОСТ	Наименование детали	Кол.	Матер.	Вес в кг 1 шт.	Вес в кг общий
2	103-57	Полоса 10×20; C=760/810	1	Ст.3	1.2/1.26	1.2/1.26
1	3680-57	Полоса 3×10×30	2	Ст.3	0.07	0.14
	255-0407-02	Лопатка	1	Ст.3	0.6	0.6
	255-0407-01	Щека	2	Ст.3	0.012	0.024

Спецификация

~ остальное

№ чертежа	Наименование детали	Кол.	Материал	Вес в кг	М
255-0407СВ.	Рычаг с лопаткой	1	Ст.3	1.4	1:2

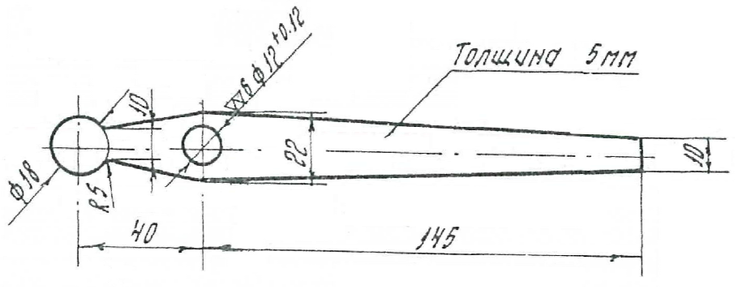

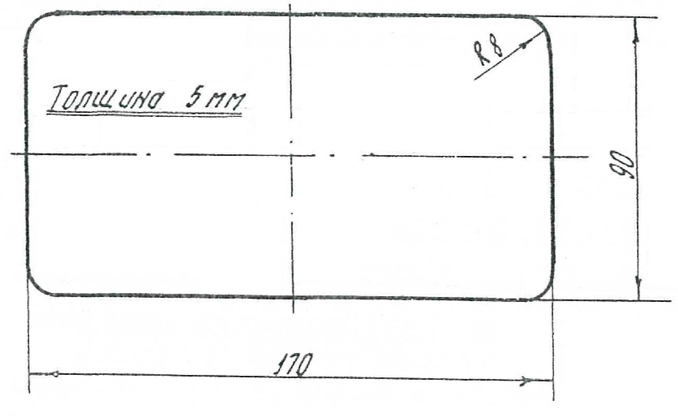

№ чертежа	Наименование детали	Кол.	Материал	Вес в кг	М
255-0407-01	Щека	2	Ст.3	0.012	1:2
255-0407-02	Лопатка	1	Ст.3	0.6	1:2

Привязан 18.035–ГР1

ИНЖ.	БИСЕНГАЛИЕВА		05.06.19
ИНЖ.	ПРЕСНЯКОВА		07.06.19
Инв. N°			

Нач. отдела	Бусарова	Проверил	Копировал	Разраб.	Бисенгалиева
Гл. инж. проекта	Беспалов	Рук. группы	Применил	Согласовано	Спесарева

1968	Водовыпускные сооружения ковшового типа на расход до 5,0 м³/сек	Клапан срыва вакуума dy 100 (детали)	К типовым проектам насосных станций на оросительных системах	Альбом 6у

Масштаб 1:2

Лист 2-9

388

ИНВ. N° ПОДЛ. | ПОДП. И ДАТА | ВЗАМ. ИНВ. N°

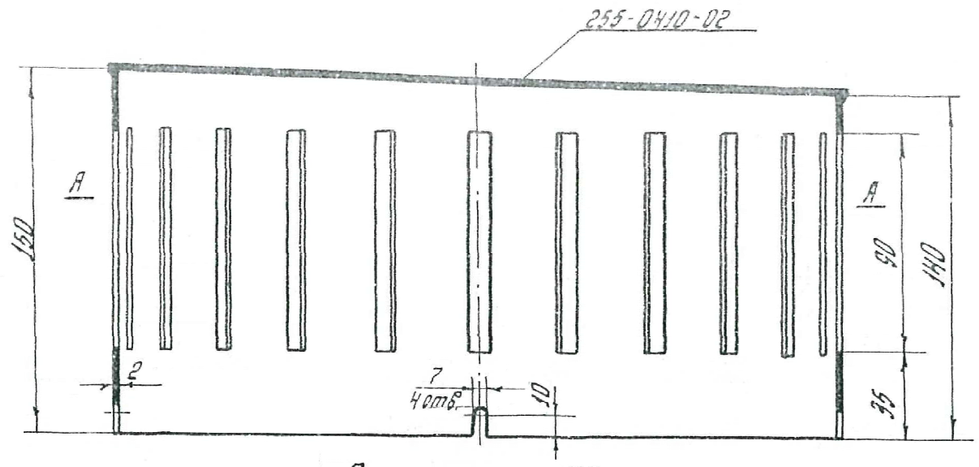

Сечение по АА

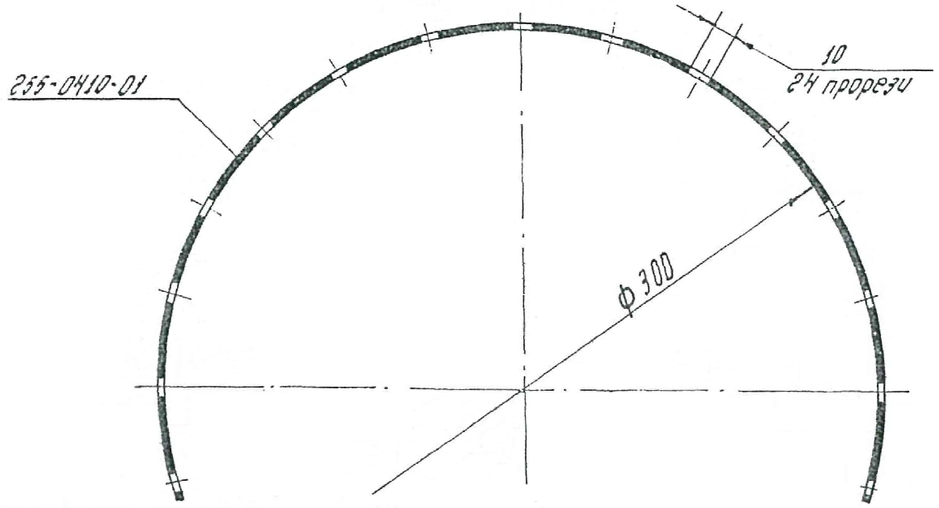

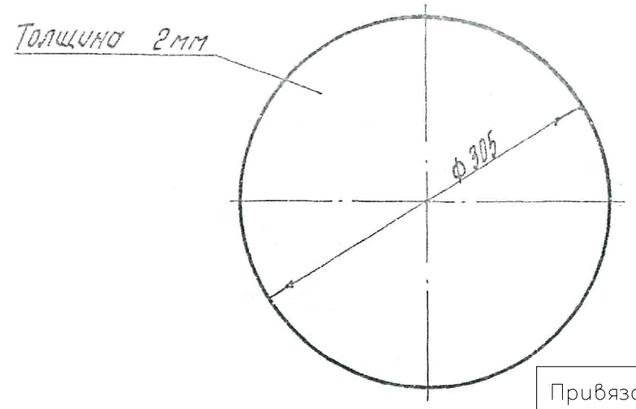

Привязан	18.035–ГР1		
ИНЖ.	БИСЕНГАЛИЕВА		05.06.19
ИНЖ.	ПРЕСНЯКОВА		07.06.19
Инв. N°			

255-0410-02	Лист	1	Ст.3	1:1	1:5
N° чертежа	Наименование детали	Кол.	Материал	Вес 8 кг	М

Развертка М1:10

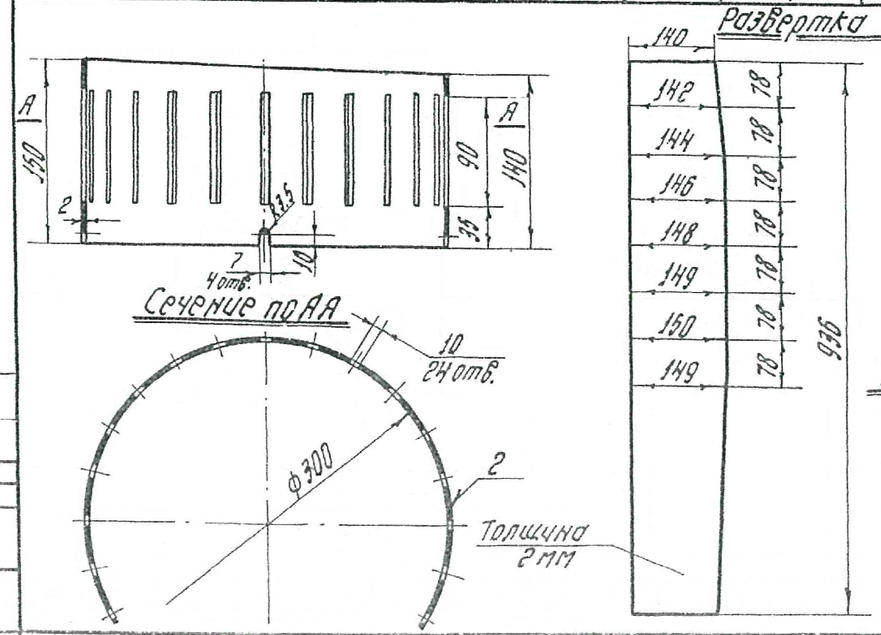

Заготовка
Сталь листовая δ=2мм
150×936
ГОСТ 3680-57

	255-0410-02	Лист	1	Ст.3	1.1	1.1
	255-0410-01	Кожух	1	Ст.3	2.2	2.2
N N° поз.	N° чертежа	Наименование детали	Кол.	Материал	1шт.	общий вес 8 кг

Спецификация

255-0410сб.	Кожух	1	Ст.3	3.3	1:2.5
N° чертежа	Наименование детали	Кол.	Материал	Вес 8 кг	М

255-0410-01	Кожух	1	Ст.3	2.2	1:5
N° чертежа	Наименование детали	Кол.	Материал	Вес 8 кг	М

1968	Водовыпускные сооружения ковшового типа на расход до 5,0 м³/сек	Клапан срыва вакуума dy 100 (Детали)	К типовым проектам насосных станций на оросительных системах	Альбом 6у	Масштаб 1:2 Лист 2-10

Нач. отдела: Веденеева
Гл. инж. проекта: Спесарева
Рук. группы: Бегларов
Проверил: Блестовская
Применил: Бусарова
Копировал: Зуева
Согласовано

ИНВ. N° ПОДЛ. | ПОДП. И ДАТА | ВЗАМ. ИНВ. N°

388