ТОО «ШЫНДАУ»
г. Атырау ул. Махамбета Утемисова, 116 Г тел. 8/7122/ 31 59 59
e-mail: ing@shyndau.kz site: www.shyndau.kz

«Разработка ПСД на реконструкцию 21 км автомобильных дорог в поселке Доссор, Макатского района, Атырауской области»

Паспорт

21-20-П

ТОМ 1

г. Атырау 2020г.

ТОО «ШЫНДАУ»
Государственная лицензия №001136 от 17 апреля 2007 года

«Разработка ПСД на реконструкцию 21 км автомобильных дорог в поселке Доссор, Макатского района, Атырауской области»

Паспорт

Объект № 21-20
Экз._____

Директор Ешимкулов Н.Т.

ГИП Инсенбаев А.Р.

г. Атырау 2020г.

Содержание

Состав проекта 3
Паспорт проекта 4
Технико-экономические показатели 5
Ситуационная схема 6

Заказчик: ГУ «Отдел-жилищно-коммунального хозяйства пассажирского транспорта и автомобильных дорог Макатского района» **Разработчик:** ТОО «ШЫНДАУ», г. Атырау **Источник финансирования:** Средства районного бюджета **Место расположения:** Атырауская область, Макатский район, п.Доссор.	**Наименование проекта:** «Разработка ПСД на реконструкцию 21 км автомобильных дорог в поселке Доссор, Макатского района, Атырауской области»	**Исходные данные, в том числе:** - Задание на проектирование, выданное заказчиком, ГУ «Отдел-жилищно-коммунального хозяйства пассажирского транспорта и автомобильных дорог Макатского района» - Архитектурное-планировочные задание №KZ36VUA00249982 от 27.07.2020г. - Решение Акима №5 от 13.02.2020г/ - ТУ «Атырау Жарык» №27-2636 от 02.06.2020г. - ТУ «КазТрансГазАймак №0172 от 25.01.2021г. - ТУ Су Арнасы №03/7956 от 17.11.20г - ТУ АО Казакхтелеком ТУСМ-13 № 03-17/253 от 23.06.2020г. - ТУ АО Казакхтелеком ТУСМ-13 № 03-17/253 от 23.06.2020г. - ТУ АО Казакхтелеком № 18-30/1559 от 19.02.2021г. - ТУ АО Атырау жарык №27-7061 от 07.12.2020г.(Освещение мкр.Бирлик) - ТУ АО Атырау жарык №27-7050 от 07.12.2020г.(Освещение мкр.Ынтымак)

Эскизные графические материалы: Чертежи: План автомобильной дороги, Пересечение с инженерными коммуникациями, План организации дорожного движения, Конструкция дорожной одежды, Ситуационный план, Наружное электроосвещение.

Технико-экономические показатели (в соответствующих единицах измерений):

Строительная длина (протяженность): 23,645км **Категория дороги:** Основная улица в жилой застройке, второстепенные проезды. **Количество полос движения:** 1-2 **Ширина земляного полотна:** 10м **Ширина полосы движения:** 3,00/3,00 **Ширина проезжей части:** 3,00/6,00 **Тип дорожной одежды:** усовершенствованное облегченного типа **Вид покрытия:** асфальтобетон	**Сметная стоимость строительства в ценах 2021 года, в т.ч. СМР 3 355317,049** **Продолжительность строительства: 11** месяцев, из них 1 месяца подготовительный период

Дополнительные сведения, в том числе:

- состав проекта (рабочего проекта):

1. 29-16-П Паспорт
2. 29-16-АД Автомобильные дороги
3. 29-16-ПИК Пересечения с инженерными коммуникациями
4. 29-16-ПОС Проект организации строительства
5. 29-16-СМ Сметная документация
6. 29-16-ОВОС Оценка воздействия на окружающую среду

Прилагаемые документы: Отчет на инженерно-геодезические изыскания
Отчет на инженерно-геологические изыскания

- сведения о климатических, инженерно-геологических условиях района:

Климат района отличается резкой континентальностью, аридностью, проявляющейся в больших годовых и суточных амплитудах температуры воздуха и в неустойчивости климатических показателей во времени (из года в год). Для района характерным является изобилие тепла и преобладание ясной сухой погоды.

- основные конструктивные решения автомобильной дороги:

7 см - асфальтобетон мелкозернистый горячий плотный
15см - щебень фракционированный, устраиваемый методом заклинки
15см - песчано-гравийная смесь природная

Должность и Ф.И.О. руководителя _____ **подпись**.
М.П.
Должность и Ф.И.О. ответственного за составление паспорта _____ **подпись**.
_____ **дата составления.**

Таблица №1 – Основные технико-экономические показатели

№ п/п	Наименование нормативов	Дороги Доссор	
1	2	3	
1	Категория автомобильной дороги	Улицы в жилой застройке	
		Основная	Проезды
2	Число полос движения	2	1
3	Ширина полосы движения, м	3,0	3,00
4	Ширина дорожной одежды, м, в том числе: - проезжей части, м	6,00	3,00
5	Ширина обочины, м	1,00	1,00
6	Поперечный уклон проезжей части и укрепленной полосы обочины, ‰	15	15
7	Поперечный уклон обочины, ‰	30	30
8	Дорожное покрытие, м	усовершенствованное облегченного типа	

Главный инженер проекта **Инсенбаев А.**

С
Ю

Ситуационная схема

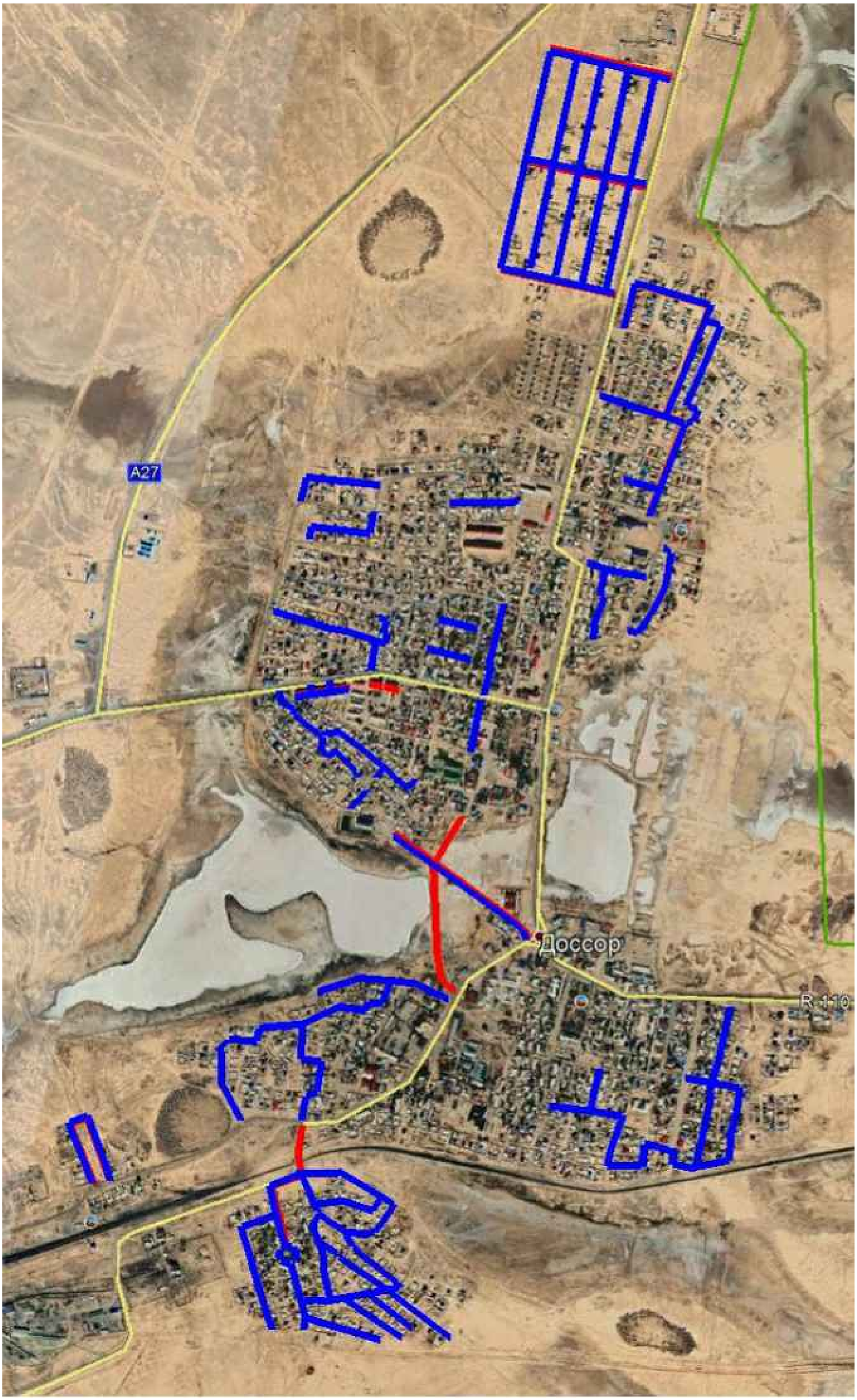

Проектируемая дорога

Проектируемый тротуар

ИЗМ.	КОЛ.	ЛИСТ	N°ДОК.	ПОДПИСЬ	ДАТА
РАЗРАБ.		Токтамисов			
ГИП		Инсенбаев			
Проверил		Нурланкызы			

21-20-АД_003.002

«Разработка ПСД на реконструкцию 21 км автомобильных дорог в поселке Доссор, Макатского района, Атырауской области»

Автомобильные дороги

СТАДИЯ	ЛИСТ	ЛИСТОВ
РП	1	1

Ситуационная схема

ТОО "ШЫНДАУ"
Г. АТЫРАУ

ФОРМАТ А2

ВЗАМ. ИНВ. N°

ПОДП. И ДАТА

ИНВ. N° ПОДЛ.