ИЗМЕНЕНИЕ И (ИЛИ) ДОПОЛНЕНИЕ
в экспертное заключение от 07.10.2020 года № 06-0248/20 по
РП «Реконструкция водопровода технической воды от насосной станции 2-го подъема по ул. Парковая - проспект Н. Назарбаева до ул. Торайгырова д.1000-1200 мм. (ТЭЦ2) г. Павлодар» (далее – Экспертное заключение), выданное
Филиалом РГП «Госэкспертиза» по Восточному региону

Заказчик: ГУ «Отдел жилищно-коммунального хозяйства, пассажирского транспорта и автомобильных дорог города Павлодара».

Генпроектировщик: ТОО Казахстанский проектно-исследовательский институт «КАЗАХСТАНПРОЕКТ».

1. В Экспертном заключении на странице 15 в подразделе **7.2 «Оценка проектных решений»**:

абзац 1

7.2 Оценка проектных решений

В соответствии с требованиями Правил определения общего порядка отнесения зданий и сооружений к технически и (или) технологически сложным объектам, утвержденных приказом Министра национальной экономики Республики Казахстан от 28 февраля 2015 года №165, разработчиком установлен технически сложный объект II (нормального) уровня ответственности.

заменить на абзац

7.2 Оценка проектных решений

В соответствии с требованиями Правил определения общего порядка отнесения зданий и сооружений к технически и (или) технологически сложным объектам, утвержденных приказом Министра национальной экономики Республики Казахстан от 28 февраля 2015 года №165, разработчиком установлен объект I (повышенного) уровня ответственности.

2. Настоящее дополнение и (или) изменение является неотъемлемой частью Экспертного заключения.

Генеральный директор/директор филиала
Директор
Тикибаев Е.А.

Руководитель экспертной группы
Эксперт
Раимбекова Р.К.

Экспертная группа:

Раимбекова Р.К.
Эксперт
Филиал РГП «Госэкспертиза» по Восточному региону

Заржинская Г.Г.
Эксперт
Филиал РГП «Госэкспертиза» по Восточному региону

Щербакова М.А.
Эксперт
Филиал РГП «Госэкспертиза» по Восточному региону

Абишев Р.И.
Эксперт
Филиал РГП «Госэкспертиза» по Восточному региону

Шапова Н.А.
Эксперт
Филиал РГП «Госэкспертиза» по Восточному региону

Самат Қ.М.
Эксперт
Филиал РГП «Госэкспертиза» по Восточному региону

Азимжанова И.Н.
Начальник отдела
Филиал РГП «Госэкспертиза» по Восточному региону
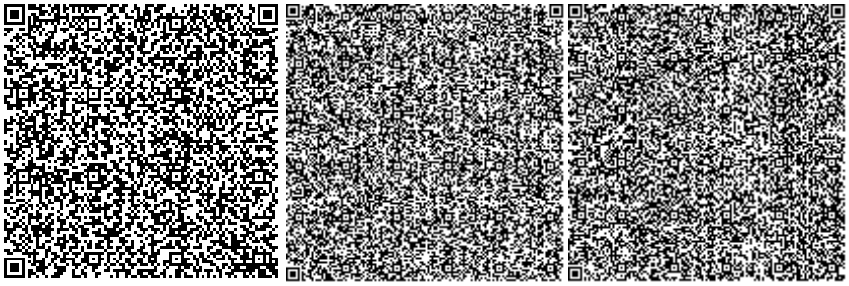
Сейсембеков А.Т.
Директор департамента по Павлодарской области
Филиал РГП «Госэкспертиза» по Восточному региону