Сырдария ауданы жастары арасында өткізілетін қазақша күрестен аудандық турнирдің
БАҒДАРЛАМАСЫ

Өтетін күні: 02.04.2021 жыл
Өтетін орны: Спорт клуб

УАҚЫТЫ	ІС-ШАРАЛАР	Өтетін орны	Қатысушылар
14.30-15.00	Салмақ өлшеу рәсімі	Спорт клуб	Аудан жастары мен жасөспірімдері
15.00-15.30	55 кг салмақ дәрежесінде күресушілердің белдесуі		
15.30-16.00	65 кг салмақ дәрежесінде күресушілердің белдесуі		
16.00-16.30	65+ салмақ дәрежесінде күресушілердің белдесуі		
16.30-17.00	82 салмақ дәрежесінде күресушілердің белдесуі		
17.00-17.20	Жеңімпаздарды анықтау және марапаттау		
17.20-17.30	Естелік суретке түсу		

Республика Казахстан Кызылординская обл. Сырдария ауд. «Алгыр ой» Коммерциялық емес жеке қор * Республика Казахстан Кызылординская обл. Сырдаринский р-н «Алгыр ой» Некоммерческий частный фонд
БСНБИН 130340008755
Коммерциялық емес жеке қор
«Алғыр ой»
Некоммерческий частный фонд

Сырдария ауданы жастары арасында өткізілген қазақ күресінен аудандық турниріне жұмсалған қаржыны
ШЫҒЫСТАУ АКТІСІ

02.04.2021 жыл *Тереңөзек кенті*

Біздер төмендегі қол қоюшылар: «Алғыр ой» коммерциялық емес жеке қоры директоры Ғ.Болғанбаев, қамқоршылық кеңес төрағасы М. Елеусінов, ұйымдастырушы А. Қожан Сырдария ауданы жастары арасында өткізілген қазақ күресінен аудандық турнирге төмендегідей қаржының жұмсалғанын растаймыз:

Жеңімпаздарды марапаттауға – 88 000 *(сексен сегіз мың)* теңге;

Медальдар алуға – 12 000 *(он екі мың)* теңге.

Барлығы – 100 000 *(бір жүз мың)* теңге жұмсалды.

«Алғыр ой» коммерциялық емес жеке қоры директоры: **Ғ.Болғанбаев**

Қамқоршылық кеңесі төрағасы: **М. Елеусінов**

Ұйымдастырушы: **А. Қожан**

Сырдария ауданы жастары арасында өткізілген қазақ күресінен аудандық турнирдің

ХАТТАМАСЫ

Аудандық спорт клубы *02 сәуір, 2021 жыл*

Қатысушылар: Аудан жастары

КҮН ТӘРТІБІНДЕ:

Аудан жастары арасында қазақша күрестен турнир

Сырдария аудандық ішкі саясат бөлімінің қолдуымен «Алғыр ой» коммерциялық емес жеке қорының ұйымдастыруымен 2021 жылдың 02 сәуірі күні аудандық спорт клубы базасында ҚР Тәуелсіздігінің 30 жылдығы және «Қажымұқан Мұңайтпасұлының 150 жылдығына» орай Сырдария аудандық спорт базасында аудан жастары арасында қазақ күресінен аудандық турнир өткізілді. Аудан жастары 55, 65, 65+, 82 салмақ дәрежесі бойынша күш сынасып, жеңімпазды анықтады. Сайыс жеңімпаздарына бағалы сыйлықтар мен медальдар табысталды.

«Алғыр Ой» КЕЖҚ төрағасы **Ғ. Болғанбаев**

«Алғыр Ой» Коммерциялық емес жеке қоры

Қазақ күресінен аудандық турнирге
ҚАТЫСУШЫЛАР ТІЗІМІ

Өткізілетін күні мен уақыты: 02.04.2021 жыл
Өткізілетін орны: Спорт клуб

№	Қатысушының аты-жөні	Қолы
1	Зинадилмулы Батыр	
2	Есентуров Расул	
3	Нурланулы Әділет	
4	Сахауулы Ерхан	
5	Абубакиров Қонысбек	
6	Маулен Жәнібек	
7	Дастанов Нұрбек	
8	Зарлықов Айдын	
9	Қалдыбек Айдын	
10	Болат Жасұлан	
11	Батырханов Ислам	
12	Бәйгалиулы Бекұлан	
13	Мизарайжан Нұрсұлтан	
14	Қонысбеков Алмат	
15	Жанаділ Ирадат	
16	Асқаров Мухамбетжан	
17	Кіржаулы Ермар	
18	Жаппаров Асылхан	
19	Мейрамбек Аблай	
20	Ибрагим Мирас	
21	Абдрабеков Діңмұхамбет	
22	Нәсіпбаев Дамияр	
23	Болебай Дулат	
24	Дабылов Нұржан	
25	Уалиханов Шоқан	
26	Арсимбаев Нұртуған	
27	Алтынбеков Рустем	
28		
29		
30	„Алғыр-ой" коммерциялық емес	
31	жеке қор директоры	Г. Болганбаев
32		
33		
34		
35		

БСНБИН 130340000175
Коммерциялық емес жеке қор
«Алғыр ой»
Некоммерческий частный фонд

Аудан жастары арасында өткізілген қазақша күрестен аудандық турнирде
таратылған сыйлықтардың
ВЕДОМОСТІ

№	Алушының аты-жөні	Сыйлықтың түрі	Қолы
1	Зинадинулы Бахым	Тефаль	
2	Болат Шасулан	Тефаль	
3	Шаниадил Ирадат	Үтік	
4	Жусіпбаев Данияр	Тефаль	
5	Бакбой Дәулет	Үтік	
6	Уалиханов Шоқсан	Мантоварка	
7	Есентуров Рахул	Мантоварка	
8	Ралдыбек Айдын	Үтік	
9	Бегалыулы Бекулан	Мантоварка	
10	Нұрлан Ерлан	Үтік	
11	Зарлықов Айдын	Мантоварка	
12	Дастанов Нұрбек	тефаль	

"Алғыр Ой" КЕЖҚ төрағасы **Ғ.Болғанбаев**

Счет-фактура № 9 от 02 апрель 2021 г.

Дата оборота по реализации 15.03.2016 0:00:00

Поставщик: ИП Омарова

РНН, БИН и адрес места нахождения поставщика: РНН: , БИН: 690505401755, 120600, Республика Казахстан, Кызылординская область,

ИИК поставщика:

Договор (контракт) на поставку товаров (работ, услуг):

Условия оплаты по договору (контракту): наличный расчет

Пункт назначения поставляемых товаров (работ, услуг):

государство, регион, область, город, район

Поставка товаров (работ,услуг) осуществлена по доверенности:

Способ отправления: самовывоз

Товарно-транспортная накладная:

Грузоотправитель: РНН: , БИН: 690505401755, ИП Омарова 120600, РК, Кызылординская обл, Сырдарьинский рн,пос.Теренозек

(РНН, БИН, наименование и адрес)

Грузополучатель: РНН: , БИН: 130340008755, "Алғыр-ой" КЕЖҚ

(РНН, БИН, наименование и адрес)

Получатель: КЕЖҚ"Алғыр-ой"

РНН, БИН и адрес места нахождения получателя: РНН: , БИН: 130340008755,

ИИК получателя:

№ п/п	Наименование товаров (работ, услуг)	Ед. изм.	Кол-во (объем)	Цена (KZT)	Стоимость товаров (работ,	НДС		Всего стоимость	Акциз	
						Ставка	Сумма		Ставка	Сумма
1	2	3	4	5	6	7	8	9	10	11
1	*монтаварка*	*шт*	*4*	*12000*	*48000*	Без НДС		*48000*		
2	*утюг*	*шт*	*4*	*6000*	*24000*	Без НДС		*24000*		
3	*Тефаль*	*шт*	*4*	*4000*	*16000*	Без НДС		*16000*		
Всего по счету:					**88 000,00**			**88 000,00**		

Руководитель: Омарова.

(Ф.И.О., подпись)

Главный бухгалтер: Не предусмотрен

(Ф.И.О., подпись)

МП

ВЫДАЛ (ответственное лицо поставщика)

Руководитель

(должность)

Омарова М.Э.

(Ф.И.О., подпись)

Примечание: Без печати недействительно. Оригинал (первый экземпляр) - покупателю. Копия (второй экземпляр) - поставщику.

ИП ОМАРОВА М.
пос.Теренозек,ул.Амангельды 94
ИИН: 690505401755
ЗНМ: 550000000374
РНМ: 010101156588

#00001 ИМЯ ОПЕРАТОРА 1 01

ЧЕК ПРОДАЖ

СЕКЦИЯ 1 1 шт. x 88000.00= 88,000.00

Промежуточный итог 88,000.00

ИТОГО 88,000.00

НАЛИЧНЫМИ 88,000.00

00000330 00000138 Позиций: 1
Дата: 02-04-2021 Время: 10:21

ФИСКАЛЬНЫЙ ЧЕК

ОФД - АО "КАЗАХТЕЛЕКОМ"
Фиск. признак 330 (автономный)
Код ККМ КГД: 010101156588
Для проверки чека зайдите на сайт:

СПАСИБО ЗА ПОКУПКУ!

ШОТ – ФАКТУРА № 24 **02 сәур 2021 ж.**

Жеткізуші: ИП «Карлыгаш»

Жеткізушінің ЖСН және мекен жайы: 610228302380 ул. Тажибаева № 33

Жеткізушінің есеп айырысу шоты: № KZ636010201000027472 «Казахстан Халык Банкі» АК

Келісім шарт бойынша ақы төлеу талабы: нақтылай

Тауарларды жеткізілетін орны:

Сатып алушы: « Алғыр ой » комерциалық жеке қор

Сатып алушының ЖСН мен мекен жайы: 130340008755, Кызылорда обл., Сырдария ауданы,Теренозек кенті ,Тажибаев 30

Сатып алушының есеп айырысу шоты: KZ316010201000017577 9 Казақстан Халық Банкі

№	Тауардын атауы(жумыс,қызымет)	Өлшем бірілігі	Саны	Бағасы	Өткізілген тауардын жалпы құны
1	медаль	дана	12	1000	12000
2					
3					
4					
5					
6					
7					
8					
9					
10					
11					
12					
13					
14					
15					

Барлығы: 12000.00 (Он екі мын тенге 00 тиын) теңге

Мекеме басшысы _____ **(аты жоні,тегі,қолы)**

Мекеме бас есепші _____ **(аты жоні,тегі,қолы)**

ИП "КАРЛЫГАШ"
ИИН: 610228302380
ЗНМ: 880000004760
РНМ: 330600001649
06-04-2021 00001

СЕКЦИЯ 1 12 000
Промежуточный итог 12 000.00
ИТОГО 12 000
НАЛИЧНЫМИ 12 000

00000217 001 ИМЯ ОПЕРАТОРА 1 01 10
ФИСКАЛЬНЫЙ ЧЕК
ОФД - АО "КАЗАХТЕЛЕКОМ"
Фиск. признак 3828028766
Код ККМ КГД: 330600001649
Для проверки чека зайдите на сайт:

СПАСИБО ЗА ПОКУПКУ!

Жөнелтуші : ИП « Карлыгаш »

Алушы: Жеке комерциалықемес қор « Алғыр ой »

Кім арқылы : _____

№ 24 Жөнелтпе құжат

Күні: 02 сәуір 2021 ж.

№	Тауардын атауы(жумыс,қызымет)	Өлшем бірілігі	Саны	Бағасы	Өткізілген тауардын жалпы құны
1	медаль	12	дана	1000	12000
2					
3					
4					
5					
6					
7					
8					
9					
10					
11					
12					

Барлығы: 12000.00 (Он екі мын тенге 00 тиын)) теңге

Орындаушы: _____ **(аты жөні,тегі,қолы)**

Тапсырыс беруші : _____ **(аты жөні,тегі,қолы)**

“Алғыр Ой” КЕЖҚ

ТӘУЕЛСІЗДІК ЖЫЛДАРЫ
ҚАЗАҚСТАН

ДИПЛОМ

Сырдария аудандық ішкі саясат бөлімінің қолдауымен “Алғыр Ой” КЕЖҚ ұйымдастыруымен “ҚР Тәуелсіздігінің 30 жылдығы” және “Қажымұқан Мұңайтпасұлының 150” жылдығына орай жастар арасында өткізілген қазақша күрестен аудандық турнирге қатысып _____салмақ бойынша ____орынды жеңіп алғаны үшін

_____

МАРАПАТТАЛАДЫ

Сырдария аудандық жастар ресурстық орталығының директоры **Ғ.Оралов**

2021 жыл

Ғани Оралов сейчас с Syrdaria Jastar Resyrstyg Ortalygy и ещё 4.
Только что

Сырдария аудандық ішкі саясат бөлімінің қолдауымен "Алғыр Ой" КЕЖҚ ұйымдастыруымен ҚР Тәуелсіздігінің 30 жылдығы және "Қажымұқан Мұңайтпасұлының 150 жылдығына" орай Сырдария аудандық спорт клубы базасында аудан жастары арасында қазақ күресінен аудандық турнир өткізілді. Аудан жастары 55, 65, 65+,82 салмақ дәрежесі бойынша күш сынасып, жеңімпазды анықтады. Сайыс жеңімпаздарына бағалы сыйлықтар мен медальдар табысталды.

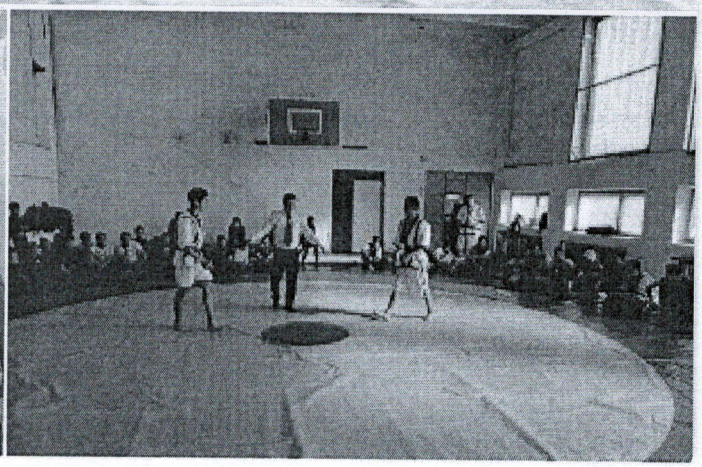

СЫРДАРИЯ АУДАН ӘКІМДІГІ
СЫРДАРИЯ АУДАНДЫҚ ДЕНЕ ШЫНЫҚТЫРУ
ЖӘНЕ СПОРТ БӨЛІМІ

«Алғыр Ой» Коммерциялық емес жеке қоры

Қазақ күресінен аудандық турнирге қатысушылардың

ПІКІРІ

Өткізілетін күні мен уақыты: 02.04.2021 жыл
Өткізілетін орны: Спорт клуб

Шараның өткізілуі (кімдер қатысты, қалай өтті):

Бүгінгі қазақ күресінен өткізілген ісшара өте қандай өткізілді мұған ұнады келешек осы жерге жалғасын тауып спортшылардың спортқа бауырмен жастарды қызығушылығын арта берудің сұрайымын

Шараның ұйымдастырылу қырлары (жетістігі мен кемшіліктері):

Жарыс өз деңгейінде өткізілді және қызық болды

Қандай ұсыныс білдіресіз:

Осындай шаралар жалғаса берсін
демеушілер көп болсын.

Аты-жөні: Кудембаев А. Ж

Қолы:

Күні: 02.04.2021.

«Алғыр Ой» Коммерциялық емес жеке қоры

Қазақ күресінен аудандық турнирге қатысушылардың

ПІКІРІ

Өткізілетін күні мен уақыты: 02.04.2021 жыл
Өткізілетін орны: Спорт клуб

Шараның өткізілуі (кімдер қатысты, қалай өтті):

Аудандық спорт - клуб ғимаратында қазақ күресінен аудандық турнир өткізілді. Өзім осы турнирге қатысып 1 - орын жеңіп алдым. Шара маған қатты ұнады.

Шараның ұйымдастырылу қырлары (жетістігі мен кемшіліктері):

Қандай ұсыныс білдіресіз:

жоқ

Аты-жөні: Уалиосанов Ерокан

Қолы:

Күні:

«Алғыр Ой» Коммерциялық емес жеке қоры

Қазақ күресінен аудандық турнирге қатысушылардың

ПІКІРІ

Өткізілетін күні мен уақыты: 02.04.2021 жыл
Өткізілетін орны: Спорт клуб

Шараның өткізілуі (кімдер қатысты, қалай өтті):
Мен бүгін аудандық қазақ күресінен жарысқа қатыстым жарыс өте жоғарыдан өтті дер ойлаймын Маған өте қайтып ұнады. Жастар өте белсенді қатысты. Енді осындай шаралар көп болса дер ойлаймын

Шараның ұйымдастырылу қырлары (жетістігі мен кемшіліктері):

Қандай ұсыныс білдіресіз:
Техникаын жақ

Аты-жөні: Бәнебай Дулат

Қолы:

Күні:

Қазақстан Республикасының
Қаржы Министрінің 2007 жылғы
«21» маусымның № 216 бұйрығына
2 Қосымша

Приложение 2
к приказу Министра финансов
Республики Казахстан
от «21» июня 2007 года № 216

№ КО-2 нысаны
Форма № КО-2

Кодтар
ОКПО
СТН / РНН

Құжат нөмірі / Номер документа	Құрастырған уақыты / Дата составления

„Алғыр-ой" коммерциялық емес жеке қор
Ұйым (жеке кәсіпкер) / Организация (индивидуальный предприниматель)

КАССАЛЫҚ ШЫҒЫС ОРДЕРІ № 1
РАСХОДНЫЙ КАССОВЫЙ ОРДЕР

Дебет	Кредит	Теңгедегі сома / Сумма, в тенге	Арнаулы тағайынды коды / Код целевого назначения
Корреспондентелетін шот / Корреспондирующий счет			
		60000	

Беру / Выдать: Болганбаев Галымжа Турганбаевич
Тегі, аты, әкесінің аты / Фамилия, имя, отчество

Негізі / Основание: 06.04.2021 жылдың сәуір айының жалақысы алпыс мың теңге

Басшысы / Руководитель: директор (қызметі / должность) _____ (қолы /подпись) Болганбаев Г.Т. (қолды ұғындыру / расшифровка подписи)

Бас бухгалтер / Главный бухгалтер: қарастырылмаған (қолы /подпись) _____ (қолды ұғындыру / расшифровка подписи)

Алушы / Получил: алпыс мың теңге (жазба түрдегі сома / сумма прописью) теңге / тенге

06 сәуір 2021 жылы / года **Қолы /** Подпись _____

Негізінде: куәлік № 045568247 МВД.РК. 06.01.2020 ж (Алған тұлғаны куәландыратын құжаттың атауы, нөмірі, берген күні мен орны / Наименование, номер, дата и место выдачи документа, удостоверяющего личность получателя) бойынша

Берген кассир / Выдал кассир: _____ (қолы /подпись) _____ (қолды ұғындыру / расшифровка подписи)

Коммерциялық емес жеке қор «Алғыр ой» Некоммерческий частный фонд БСН/БИН 130340008...