КОМПАНИЯ ЮРИНФО

Қазақстан Республикасы, 050004
Алматы қ., Н.Назарбаев даңғ., 51
тел./факс: +7 (727) 380-60-50

Республика Казахстан, 050004
г. Алматы, пр. Н.Назарбаева, 51
тел./факс: +7 (727) 380-60-50

РГУ «Войсковая часть 20015» Министерства обороны
Республики Казахстан

Исх. № Z-722
От 27.04.2021 года

г. Алматы

Сопроводительное письмо

В рамках исполнения условий технической спецификации, по договору № 182-ДИиК (010540001483/210211/00) от 01 марта 2021 года, по услуге «по размещению информационных материалов в средствах массовой информации», направляем отчет о выполненной работе за апрель 2021 года.

Генеральный директор
ТОО «Компания «ЮрИнфо»

Коломин М.П.

ЕСЕП үшін интернет-ресурстар
сәуір 2021 жылы келісім-шарт бойынша № 182-ДИиК (010540001483/210211/00) от 01.03.2021
ОТЧЕТ для интернет-ресурсов
за апрель 2021 года по договору о государственных закупках услуг № 182-ДИиК (010540001483/210211/00) от 01.03.2021

№	Наименование сайта	Дата опубликования	Наименование материала	кол-во	Цена, тг.	Сумма, тг.
1	www.zakon.kz	2 апреля 2021, 17:36	В Военном институте Сил воздушной обороны разработали учебный тренажерный комплекс	1	505 000,00	505 000,00
2	www.zakon.kz	3 апреля 2021, 18:48	Министр обороны проверил ход учений сил специальных операций	1	505 000,00	505 000,00
3	www.zakon.kz	9 апреля 2021, 21:30	Глава Минобороны Казахстана встретился со своим индийским коллегой	1	505 000,00	505 000,00
4	www.zakon.kz	25 апреля 2021, 10:48	Министр обороны совершил рабочую поездку в южный регион страны	1	505 000,00	505 000,00
			Итого к оплате:	**4**	**505 000,00**	**2 020 000,00**

Бас есепші қарастырылмаған
Главный бухгалтер: _____/О.М. Сердюк/

Жауапты тұлғасы, Бас директор
Ответственное лицо, Генеральный директор _____ / М.П. Колюмин /

Компания ЮрИнфо

ТОЛЫҚ ҚҰНЫНЫҢ
РАСШИФРОВКА СТОИМОСТИ
қызмет көрсету бойынша ақпараттық материалдарды бұқаралық ақпарат құралдарында,
(интернет-ресурстар)
2021 жылғы сәуір
Негізі: Көрсетілетін қызметтерді мемлекеттік сатып алу туралы шарт
№ 182-ДИиК (010540001483/210211/00) от 01.03.2021

№	Наименование статьи	Ед. измерения	Общий объем услуги	Итого (тенге)
1	В Военном институте Сил воздушной обороны разработали учебный тренажерный комплекс	Қызмет	1	505 000,00
2	Министр обороны проверил ход учений сил специальных операций	Қызмет	1	505 000,00
3	Глава Минобороны Казахстана встретился со своим индийским коллегой	Қызмет	1	505 000,00
4	Министр обороны совершил рабочую поездку в южный регион страны	Қызмет	1	505 000,00
Итого:		**Қызмет**	**4**	**2 020 000,00**

Жауапты тұлғасы, Бас. директор
Ответственное лицо, Генеральный директор _____ **/ М.П. Коломин /**

ПРИЁМЩИК: Департамент информации и коммуникаций МО РК, г. Нур-Султан, Достык, 14
ПОСТАВЩИК: ТОО «Компания «ЮрИнфо»
ОСНОВАНИЕ: Договор о государственных закупках услуг № 182-ДИиК (010540001483/210211/00) от 01.03.2021

АКТ ОКАЗАННЫХ УСЛУГ

Номер документа	Дата
2	27.04.2021

№	Услуга	Количество	Единица измерения	Цена за 1 статью без НДС, тг.	Сумма без НДС, тг.
1	Услуги по размещению информационных материалов в средствах массовой информации	4	Услуга	505 000,00	2 020 000,00

ИТОГО: 2 020 000,00
Без НДС
ВСЕГО: 2 020 000,00

Всего оказанных услуг на сумму: 2 020 000,00 (два миллиона двадцать тысяч) тенге.
Вышеперечисленные услуги выполнены полностью и в срок. Приемщик претензии по объему, качеству и срокам оказания услуг не имеет.

ПРИЕМЩИК:

_____
должность, подпись, Ф.И.О.
М.П

ПОСТАВЩИК:
Генеральный директор
_____/Коломин М.П.
М.П.

ҚАБЫЛДАУШЫ: Департамент информации и коммуникаций МО РК, г. Нур-Султан, Достык, 14
ЖЕТКІЗУШІ: ЖШС «Компания «ЮрИнфо»
ОСНОВАНИЕ: Көрсетілетін қызметтерді мемлекеттік сатып алу туралы шарт № 182-ДИиК (010540001483/210211/00) от 01.03.2021

КӨРСЕТІЛГЕН ҚЫЗМЕТТЕР АКТІСІ

Номер документа	Дата
2	27.04.2021

№	Қызмет	Саны	Өлшем бірлігі	Бағасы, ҚҚС-сыз, тг.	Сомасы, ҚҚС-сыз, тг
1	Бұқаралық ақпарат құралдарында ақпараттық материалдарға қызмет көрсету	4	Қызмет	505 000,00	2 020 000,00

ЖИЫНЫ: 2 020 000,00
ҚҚС-сыз
БАРЛЫҒЫ: 2 020 000,00

Барлығы көрсетілген қызметтердің сомасына: 2 020 000 (екі миллион жиырма мың теңге) теңге.
Жоғарыда аталған қызметтер толық орындалды. Қабылдаушы наразылықтар бойынша көлеміне, сапасына және мерзіміне қызметтер көрсету жоқ.

ҚАБЫЛДАУШЫ

_____

лауазымы, қолы, аты-Жөні
Б.О

ЖЕТКІЗУШІ:
Бас директор

_____/Коломин М.П.

Б.О

Современные складские комплексы

Связаться с нами

Министр обороны совершил рабочую поездку в южный регион страны

25 апреля 2021, 10:48

© Фото: zakon.kz.

Руководитель оборонного ведомства проверил ход работ по ликвидации последствий пожара на складах боеприпасов в Арыси, а также посетил воинские части и учреждения, дислоцированные на юге Казахстана, сообщает zakon.kz.

Основное внимание генерал-лейтенант Нурлан Ермекбаев уделил деятельности сводного инженерно-саперного отряда в Арыси. Ему доложено о проводимой работе по сбору и утилизации боеприпасов.

ПОПУЛЯРНОЕ

1 В Казахстане число случаев COVID-19 превысило 311 тысяч

2 Минздрав РК обновил суточную статистику по коронавирусу 25

3 В Западном Казахстане с 1 мая установят блокпосты 2

все топ новости

НОВОСТИ В КУРСЕ

Началась церемония

Принт на очках

Новости

Законодательство РК

Курс валют

₸	покупка	продажа	НБРК
USD	428.00	431.00	429.85
EUR	517.00	521.00	519.95
RUB	5.65	5.80	5.74

Покупай пенсионными

Узнать как

Первоначальный взнос от:

10%

Ставка от:

0.1%

Подобрать квартиру

ВЛ ИПОТЕКА

Алматы

Зафиксировано в 10:30

19°

28.04		15°... 30°
29.04		17°... 30°
30.04		17°... 30°

прогноз погоды на 10 дней

Сервисы

Современные складские комплексы

Связаться с нами

Глава Минобороны Казахстана встретился со своим индийским коллегой

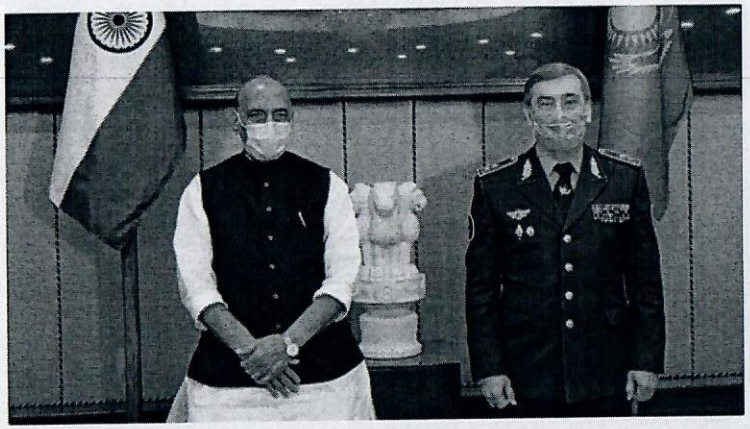

9 апреля 2021, 21:30

© Фото: Пресс-служба МО РК

Министр обороны Республики Казахстан генерал-лейтенант Нурлан Ермекбаев совершил официальный визит в Республику Индия, сообщает zakon.kz.

Вопросы обмена опытом в области миротворчества, боевой подготовки, кибербезопасности, военного образования и науки были обсуждены в ходе встречи с министром обороны Индии Раджнатом Сингхом.

ПОПУЛЯРНОЕ

1 В Казахстане число случаев COVID-19 превысило 311 тысяч

2 Минздрав РК обновил суточную статистику по коронавирусу 25

3 В Западном Казахстане с 1 мая установят блокпосты 2

все топ новости

НОВОСТИ ВКУРСЕ

Новости

Законодательство РК

Курс валют

₸	покупка	продажа	НБРК
USD	428.00	431.00	429.85
EUR	517.00	521.00	519.95
RUB	5.65	5.80	5.74

Покупай пенсионными

Узнать как

Первоначальный взнос от:

10%

Ставка от:

0.1%

Подобрать квартиру

ВЛ ИПОТЕКА

Алматы

Зафиксировано в 10:30

19°

28.04		15°... 30°
29.04		17°... 30°
30.04		17°... 30°

прогноз погоды на 10 дней

Сервисы

Современные складские комплексы

Связаться с нами

Министр обороны проверил ход учений сил специальных операций

3 апреля 2021, 18:48

© Фото: Пресс-служба МО РК

Министр обороны проверил ход комплексной проверки компонентов Сил специальных операций "Алтын жебе", сообщает zakon.kz.

В Актауском гарнизоне руководитель оборонного ведомства посетил учебные полигоны, где проходит второй этап проверки компонентов Сил специальных операций.

К проверке привлечены подразделения Сухопутных войск, Сил воздушной обороны и Военно-морских сил.

ПОПУЛЯРНОЕ

1 В Казахстане число случаев COVID-19 превысило 311 тысяч

2 Минздрав РК обновил суточную статистику по коронавирусу 25

3 В Западном Казахстане с 1 мая установят блокпосты 2

все топ новости

НОВОСТИ В КУРСЕ

Названы победители премии «Оскар»

Принт на очках должен соответствовать с

Новости

Законодательство РК

Курс валют

₸	покупка	продажа	НБРК
USD	428.00	431.00	429.85
EUR	517.00	521.00	519.95
RUB	5.65	5.80	5.74

Покупай пенсионными

Узнать как

Первоначальный взнос от:

10%

Ставка от:

0.1%

Подобрать квартиру

ВІ ИПОТЕКА

Алматы

Зафиксировано в 10:30

19°

28.04	15°... 30°
29.04	17°... 30°
30.04	17°... 30°

прогноз погоды на 10 дней

Сервисы

Қазақша нұсқа

Современные складские комплексы

Связаться с нами

В Военном институте Сил воздушной обороны разработали учебный тренажерный комплекс

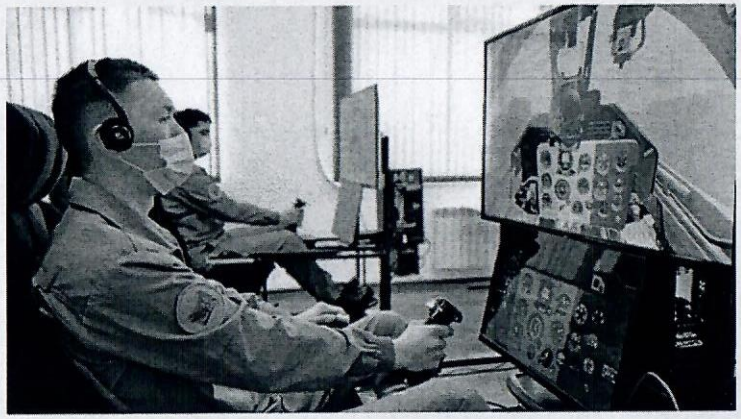

2 апреля 2021, 17:36

© Фото: МО РК

В Военном институте Сил воздушной обороны разработан и введен в действие новый учебный тренажерный комплекс, передает zakon.kz.

Министр обороны совершает рабочую поездку в Актюбинскую, Атыраускую и Мангистаускую области, где проводит посещение воинских частей и учреждений.

В Актобе генерал-лейтенант Нурлан Ермекбаев проверил организацию учебного процесса в Военном институте Сил воздушной обороны. Ему

ПОПУЛЯРНОЕ

1 В Казахстане число случаев COVID-19 превысило 311 тысяч

2 Минздрав РК обновил суточную статистику по коронавирусу 25

3 В Западном Казахстане с 1 мая установят блокпосты 2

все топ новости

НОВОСТИ В КУРСЕ

Началась церемония

Названы победители

Новости

Законодательство РК

Курс валют

₸	покупка	продажа	НБРК
USD	428.00	431.00	429.85
EUR	517.00	521.00	519.95
RUB	5.65	5.80	5.74

Покупай пенсионными

Узнать как

Первоначальный взнос от:

10%

Ставка от:

0.1%

Подобрать квартиру

BI ИПОТЕКА

Алматы

Зафиксировано в 10:30

19°

28.04		15°... 30°
29.04		17°... 30°
30.04		17°... 30°

прогноз погоды на 10 дней

Сервисы