Творческий отчет по реализации проекта
«Услуги в рамках государственного социального заказа. Организация трудовых отрядов «Жасыл Ел»

Период: с 1 по 31 мая 2021 года

Каркаралинский район 2021

Творческий отчет по реализации проекта
«Услуги в рамках государственного социального заказа. Организация трудовых отрядов «Жасыл Ел»

08 апреля 2021 года между Общественный фондом «Вместе с нами» и Коммунальное государственное учреждение «Молодежный ресурсный центр Каркаралинского района» акимата Каркаралинского района был заключен договор в рамках государственного социального заказа по реализации договора **«Услуги в рамках государственного социального заказа. Организация трудовых отрядов «Жасыл Ел».**

В период реализации проекта были проделаны следующие работы:

1. Согласован детальный план реализации проекта;
2. Согласовано соглашение о сотрудничестве и совместной деятельности;
3. Согласован Эскиз логотипа МТО «Жасыл ел Каркаралы»;
4. Согласован Эскиз футболок и кепок с логотипом и надписью «Жасыл ел Каркаралы» для участников акции;
5. Согласовано разъяснение выплаты заработной платы бойцов МТО «Жасыл ел»;
6. Согласован трудовой договор бойца МТО «Жасыл ел»;
7. Согласовано перечень необходимых документов для трудоустройства в МТО «Жасыл ел»;
8. Согласовано согласие от родителей.

Информация о трудоустройстве размещена в соц. сети

1. Опубликован постер в инстаграм аккаунт @karkaraly_jastary

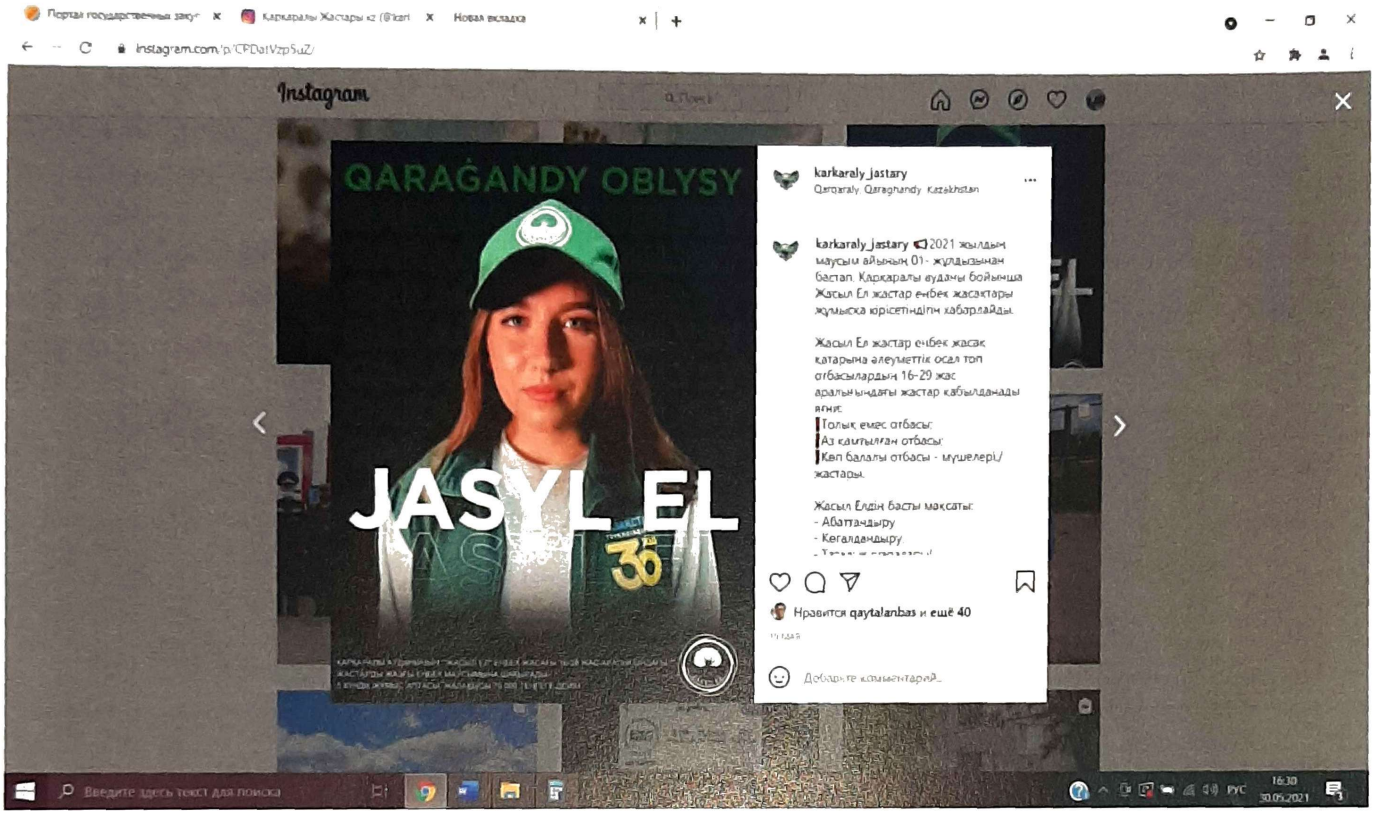

2. Опубликованы видеоролики на русском и на казахском языке в инстаграм аккаунт @karkaraly_jastary

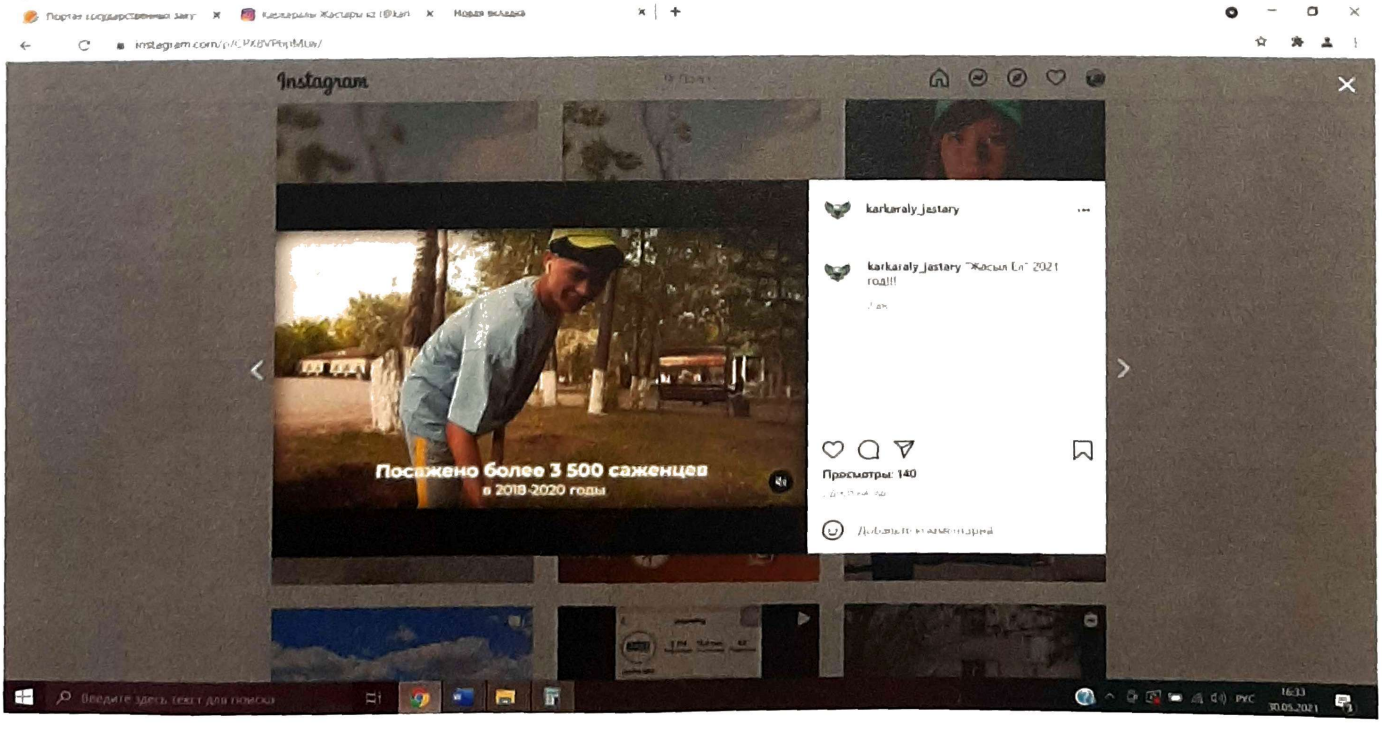

Прием документов

С 19 мая стартовал прием документов на трудоустройство молодежи. Заявки нужно было предоставить нарочно в офис.

Единый номер службы поддержки проводит консультация для молодежи и их родителей. Потенциальные бойцы МТО получают ответы на интересующие их вопросы о работе в трудовых отрядах.

Также, в молодежном ресурсном центре Каркаралинского района проводились консультации для молодежи. В ходе консультаций руководитель и менеджер штаба отвечали на вопросы касательно МТО «Жасыл Ел» и работе в летний период.

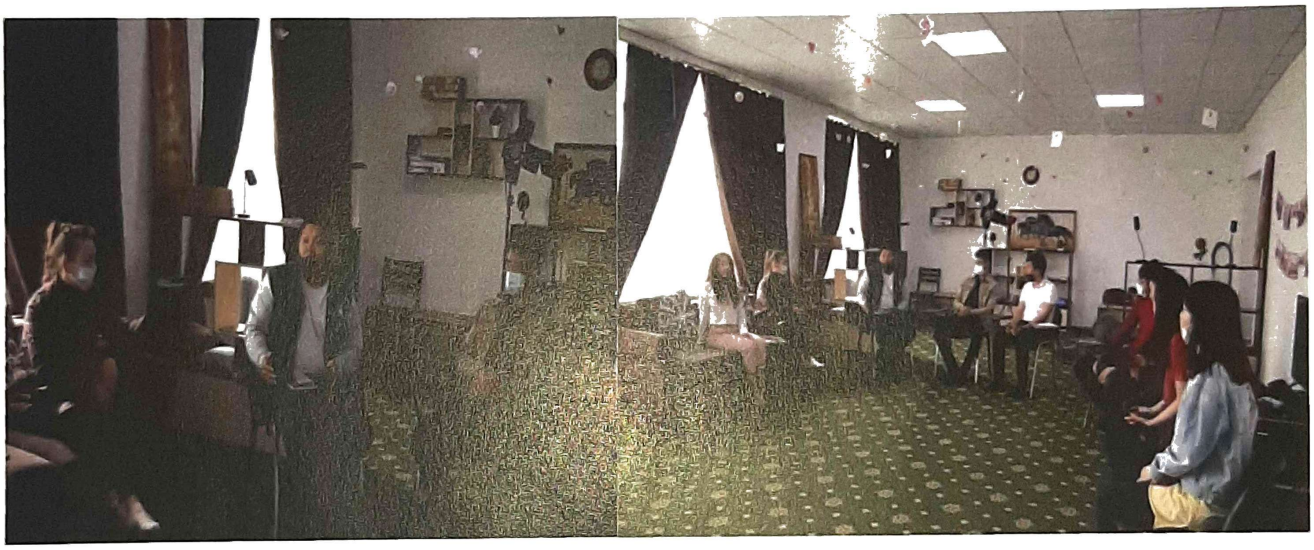

На сегодняшний день получено и обработано 17 заявок.

Список молодежи, предоставившей данные в МТО «Жасыл Ел»

Июнь

№	ФИО	Категория	Телефон	Возраст	Документы
1	Әбуақап Дарын	Один родитель	87075768640	16	сдал
2	Шырақбай Аружан	Многодетная семья	87783783047	18	сдала
3	Кареева Диляра	Многодетная семья	87089821724	15	Сдала
4	Қайыркен Әлібек	Школьник **Комби**	87782362320	17	сдал
5	Қасқан Ернат	Один родитель	87788309868	17	сдал
6	Оспанов Нұрсәт	Многодетная семья	87476185253	18	сдал
7	Төлеу Мейірбек	**Ерс**	87787283017	17	сдал

8	Берікұлы Бексұлтан	школьник	87753994750	14	
9	Әбілқасым Дархан	Студент	87024972422	17	
10	Сиязбай Алихан	Студент	87002889618	18	сдал
11	Айкинбаева Венера	Малообеспеченная семья	87028159968	19	сдала
12	Кактаева Диана	Многодетная семья	87089673084	20	сдала
13	Манап Әлнұр	студент	87781417058	18	сдал
14	Жақыпбек Жәнел	Көп балалы	87782860601	23	сдала
15	Қауымбек Махаббат	студент	87784235078	18	сдала
16	Пуштаев Алихан	студент	87754346723	18	
17	Қари Айдын	студент	87756713177	17	