ПК СемейПроект
ПРОИЗВОДСТВЕННЫЙ КООПЕРАТИВ
Государственная лицензия08-ГСЛ №009877 от 27 сентября 2002 года

Арх. №

Заказчик: КГКП «Уланская ЦРБ» УЗ ВКО

Объект: «Капитальный ремонт здания врачебной амбулатории в с.Сагыр Уланского района ВКО»

Стадия проектирования: Рабочий проект

Заказ: №01/ 03-01

Отчет
по топографическим работам

Председатель ПрК	Слямканов С.Е.
Главный инженер ПрК	Колесников Е.В.
Главный инженер проекта	Шалкаров П.К.
Начальник ОИИ	Иксанов Т.Р.

г. Семей – 2018 г.

В разработке проекта принимали участие:

Начальник ОИИ_____ Иксанов Т.Р.

Руководитель группы _____Токтасын Н.Ж.

Топограф _____ Тараник В.Е.

Оператор_____Тараник В.Е.

Содержание

1. Пояснительная записка
стр.
Общая часть.....4

2. Текстовые приложения
Техническое задание на производство инженерных изысканий.....5
Ситуационная схема……6-7
3. Графические приложения
Топографический план Масштаба 1:500…….8

I. Пояснительная записка

Топографические работы.

В соответствии с договором и техническим заданием ТОО ПИИ «Семстройпроект» в марте 2018 года выполнены следующие топографические работы по объекту: «Капитальный ремонт здания врачебной амбулатории в с.Сагыр Уланского района ВКО».

1. Топографическая съемка масштаба 1: 500 – 0.8 га
2. Выноска и привязка инженерно-геологических выработок – 2 выработки.

Топографическую съемку выполнил топограф: Тараник В.Е.

Работа проведена с соблюдением требований СНиП 1.02-18-2004г. и условных знаков ГУГК от 25.11. 1986г.

Расстояние от водного объекта 420м. на север.

Система координат – Условная

Система высот – Условная

Исходными пунктами в плане и по высоте послужили: твердые контура

Топографическая съемка масштаба 1:500, сечение рельефа через 0,5 м выполнялась с точек съемочного обоснования электронным тахеометром Sokkia cx 105.

Выноска и привязка инженерно-геологических выработок производилась в процессе топографической съемки.

Топограф: Тараник В.Е.

«Утверждаю»:

ПрК «Семейпроект»

_____С.Е. Слямканов

« 27 » « 02 » 2018 г.

ТЕХНИЧЕСКОЕ ЗАДАНИЕ

на производство топографических работ

1. Наименование объекта и год строительства: Капитальный ремонт здания врачебной амбулатории в с.Сагыр Уланского района ВКО
2. Местоположение объекта: с.Сагыр Уланского района ВКО
3. Заказчик: КГКП «Уланская ЦРБ» УЗ ВКО.
4. Номер заказа: 01/03-01
5. Генпроектировщик: ПрК «Семейпроект»
6. ГИП (Ф.И.О. И тел): Шалкаров П.К. т. 56-05-13
7. Стадия проектирования: Рабочий проект
8. Перечень графических и текстовых приложений к заданию: Схема земельного участка

Топографические работы

Площадочные съемки, съемка полос, трассировочные работы, спецработы

№№ п/п	Виды работ, масштабы и сечение рельефа	Един. Измер	Заданный объем	Трассировочные работы		
				Точка подкл. на начало	Привязка трассы конец	Ширина полосы съемки
1	Выполнить топографическую сьемку М: 1:500	га	0,8			

ПРИМЕЧАНИЕ: Прочие специальные работы (какие объекты или их элементы подлежат координированию: особые требования к закреплению знаков; нужно ли и в каких зданиях и сооружениях определять отметки полов первых этажей; требуется ли съемка и обследование подземных и надземных коммуникаций; требуется ли специальная съемка железных дорог, какие результативные материалы по завершении работ должны быть выданы заказчику)

2. Система координат и высот, в которых должны быть выполнены работы:

Система координат – условная

Система высот – условная

3. Сведения о ранее выполненных на объекте изыскательских работ (наименование организации, выполнившей работы, для какой стадии проектирования выполнены изыскания, год производства изысканий, виды выполненных работ, место хранения материалов)

Согласовано:

Главный инженер ПрК _____Е.В. Колесников

Задание выдал:
Главный инженер проекта _____П.К. Шалкаров

Задание получил:

Начальник отдела инженерных изысканий_____Т.Р. Иксанов

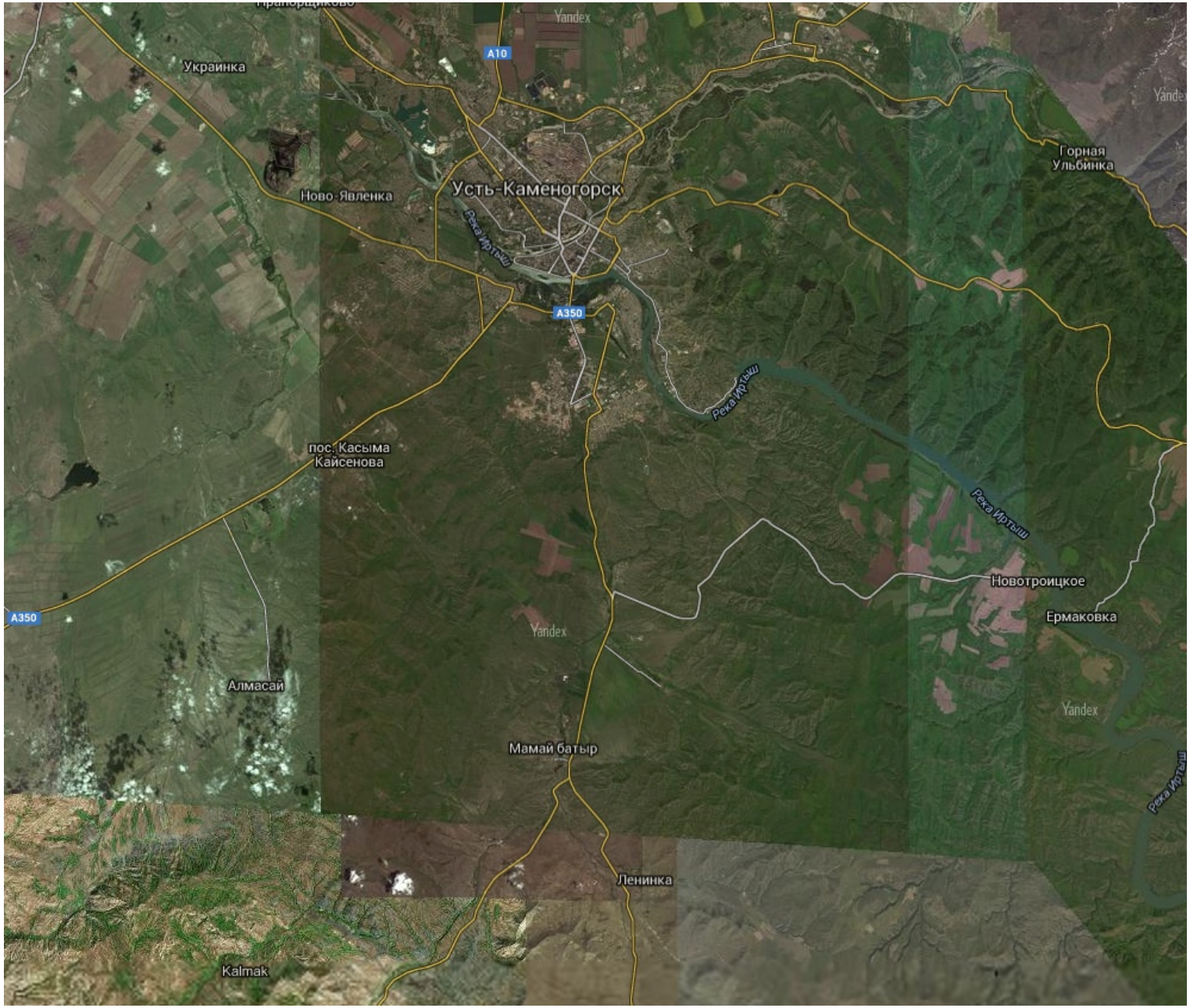
Украинка
A10
Yandex
Горная
Ульбинка
Ново-Явленка
Усть-Каменогорск
Река Иртыш
A350
Река Иртыш
пос. Касыма
Кайсенова
Река Иртыш
Новотроицкое
Ермаковка
A350
Yandex
Алмасай
Yandex
Мамай батыр
Река Иртыш
Ленинка
Kalmak

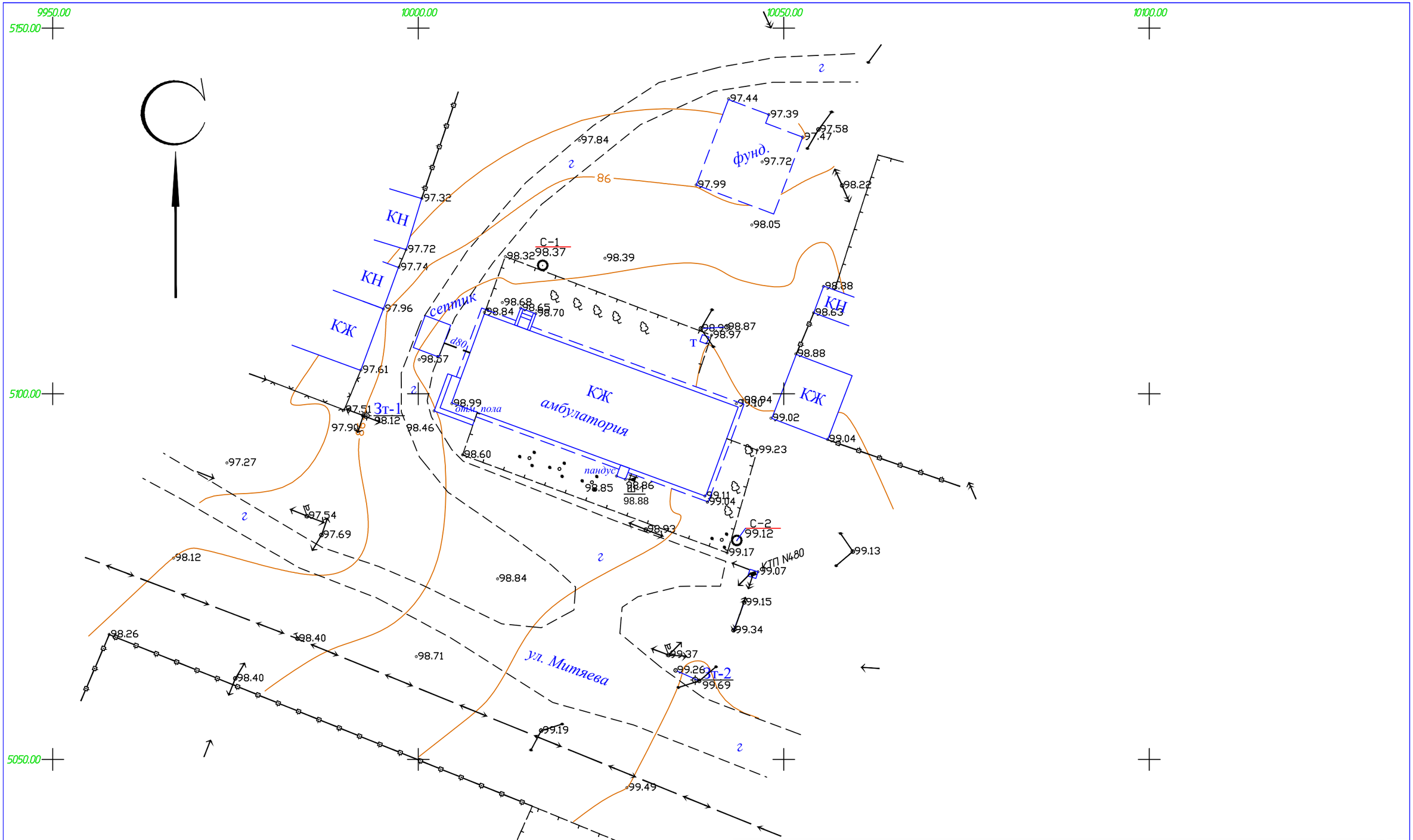

Система координат-условная
Система высот-условная

						ПрК "Семейпроект"	Отдел инженерных изысканий	
						Заказчик: КГКП "Уланская ЦРБ" УЗ ВКО		
						Объект: Капитальный ремонт здания врачебной амбулатории в с.Сагыр Уланского района ВКО		
ИЗМ.	КОЛ.УЧ.	ЛИСТ	N ДОК.	ПОДПИСЬ	ДАТА			
Гл. инженер		Колесников Е.В.				Топографический план	СТАДИЯ	ЛИСТ	ЛИСТОВ
ГИП		Шалкаров П.К.					РП	1	1
Нач. ОИИ		Иксанов Т.Р.							
Рук.группы		Токтасын Н.Ж.							
Исполнитель		Тараник В.Е.				Масштаб 1:500	Дата: Февраль 2018г..		
Оператор		Тараник В.Е.							