Товарищество с ограниченной
ответственностью **«СТРИМЛАЙН»**
г.Атырау, ул.Махамбета, 116г
тел/факс.: 8(7122) 321397
e-mail: streamlinellp@gmail.com

«STREAMLINE»
Limited liability partnership
116g.Makhambet str., Atyrau city
tel/fax.: 8(7122) 321397
e-mail: streamlinellp@gmail.com

Реконструкция внутри поселковых автомобильных дорог, с тротуаром в пос.Жана-Каратон Жылыойского района.

РАБОЧИЙ ПРОЕКТ

Автомобильные дороги

30-16

г. Атырау 2021 г.

Товарищество с ограниченной ответственностью
«СТРИМЛАЙН»
Государственная Лицензия № 003387 от 22 июля 2011г.

Реконструкция внутри поселковых автомобильных дорог, с тротуаром в пос.Жана-Каратон Жылыойского района.

РАБОЧИЙ ПРОЕКТ

Автомобильные дороги

Объект № 30-16
Экз._____

Директор **Нургазиева Б.Ж.**

ГИП Табылдиев К.

г. Атырау 2021г.

г. Атырау 2021г.

Ведомость рабочих чертежей основного комплекта АД 002

Лист	Наименование	Примечание
001	Общие данные	1 лист
002	Ситуационная схема	1 лист
003	План автомобильной дороги М 1:1000	5 листов
004	Продольный профиль	115 листов
005	План организации рельефа М 1:1000	5 листов
006	Конструкция дорожной одежды	1 лист
007	Типовые поперечные профили	1 лист
008	План организации дорожного движения М 1:1000	5 листов
009	Конструкция пандуса	1 лист

Ведомость ссылочных и прилагаемых документов АД 002

Обозначения	Наименование	Примечание
	Прилагаемые документы	
30-16-АД.ВМ 002.001	Ведомость объемов земляных работ	
30-16-АД.ВМ 002.002	Ведомость проезжей части	
30-16-АД.ВМ 002.003	Ведомость устройства тротуаров	
30-16-АД.ВМ 002.004	Ведомость дорожных знаков	
30-16-АД.ВМ 002.005	Ведомость дорожной разметки	
30-16-АД.ВМ 002.006	Ведомость источников получения и способов транспортировки основных строительных материалов	
30-16-АД.ВМ 002.007	Ведомость объемов работ	
30-16-АД.ВМ 002.008	Ведомость разбивки закруглений пос.Жана Каратон	
30-16-АД.ВМ 002.009	Ведомость реперов пос.Жана Каратон	
30-16-АД.ВМ 002.010	Ведомость лаб данных по грунтам и грунтовым резервам Жана Каратон	
30-16-АД.ВМ 002.011	Ведомость закрепления оси трассы	

Ведомость основных комплектов рабочих чертежей

Обозначения	Наименование	Примечание
30-16-АД 002	Автомобильные дороги	

Согласовано

ВЗАМ. ИНВ. N°

ПОДП. И ДАТА

ИНВ. N° ПОДЛ.

Технические решения, приняты в рабочих чертежах, соответствуют требованиям экологических, санитарных, гигиенических, противопожарных и других норм, действующих на территории Республики Казахстан и обеспечивают безопасную для жизни и здоровья людей эксплуатацию объекта при соблюдении мероприятий, предусмотренных рабочими чертежами

Главный инженер проекта Табылдиев К.

Примечание:

1. Проект выполнен на основании:
– задания на проектирование, выданного ГУ «Отдел жилищно-коммунального хозяйства, пассажирского транспорта и автомобильных дорог Жылыойского района»;
– инженерно-геодезических и инженерно-геологических изысканий выполненных в 2020 году.

ИЗМ.	КОЛ.	ЛИСТ	N°ДОК.	ПОДПИСЬ	ДАТА
РАЗРАБ.		Инсенбаев			
ГИП		Табылдиев			
Проверил		Кубаев			

30-16-АД 002.001

Реконструкция внутри поселковых автомобильных дорог, с тротуаром в пос.Жана-Каратон Жылыойского района.

Автомобильные дороги

СТАДИЯ	ЛИСТ	ЛИСТОВ
РП	1	1

Общие данные

ТОО "СТРИМЛАЙН" Г. АТЫРАУ

ФОРМАТ А3

Ситуационная схема

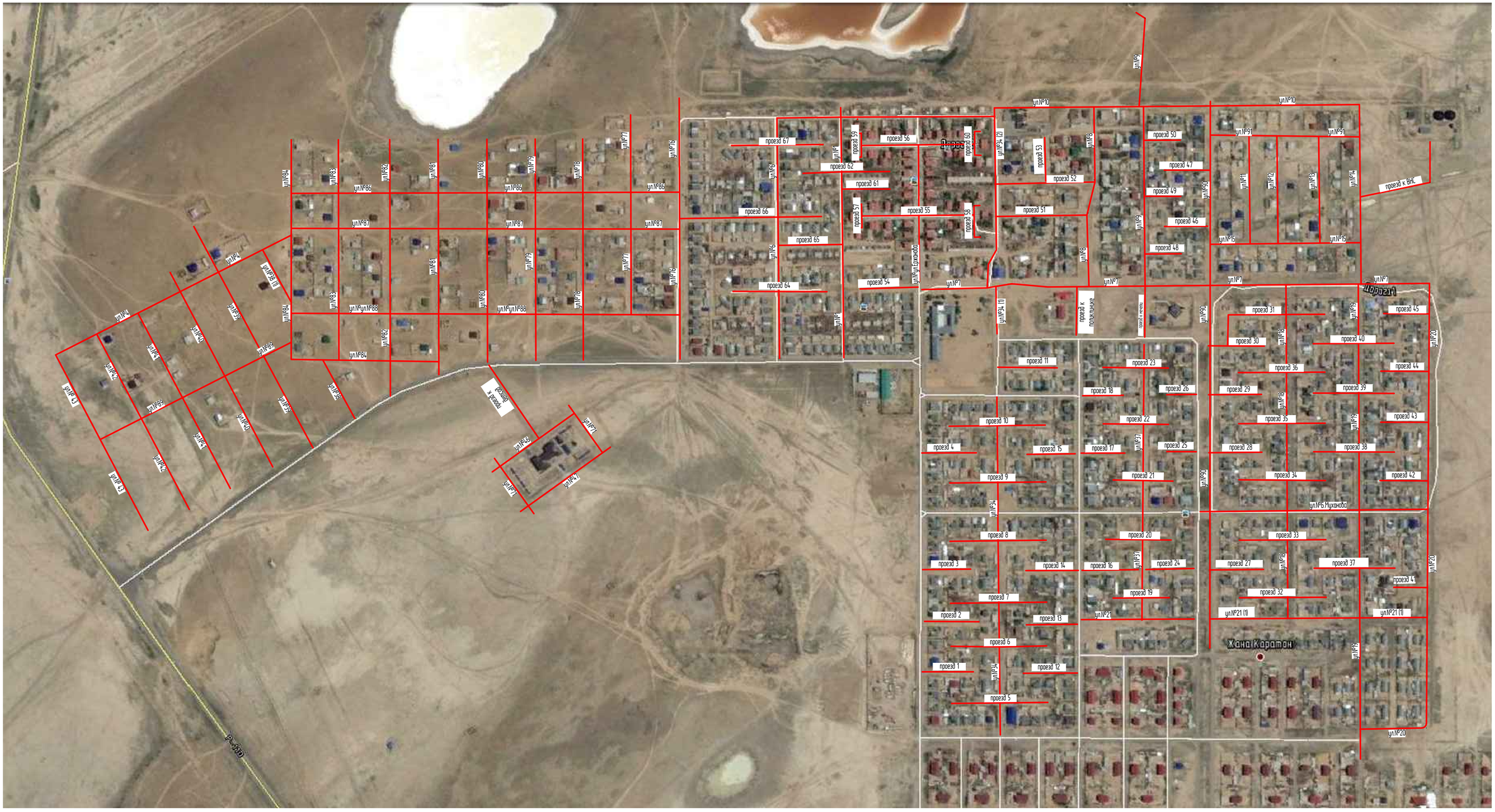

						30-16-АД_002		
						Реконструкция внутри поселковых автомобильных дорог, с тротуаром в пос.Жана-Каратон Жылыойского района.		
ИЗМ.	КОЛ.	ЛИСТ	N°ДОК.	ПОДПИСЬ	ДАТА			
РАЗРАБ.		Инсенбаев				Автомобильные дороги	СТАДИЯ	ЛИСТ	ЛИСТОВ
ГИП		Табылдиев					РП	1	1
Проверил		Кубаев							
						Ситуационная схема М 1:1000 пос.Жана Каратон	ТОО "СТРИМЛАЙН" Г. АТЫРАУ		

ФОРМАТ А1

ИНВ. N° ПОДЛ. | ПОДП. И ДАТА | ВЗАМ. ИНВ. N°

С
Ю

Условные обозначения:

- пешеходная часть а/б покрытие
- проезжая часть а/б покрытие
- проезжая часть щебеночное покрытие
- обочина укрепленная щебнем
- бортовой камень БР 100.30.15
- бортовой камень БР 100.30.15 "плашмя"
- бортовой камень БР 100.20.08
- бортовой камень БР 100.20.08 "плашмя"
- кромка проезжей части
- бровка обочины
- снос

Укрепление торца съезда призмой

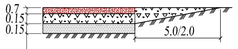

Местоположение	Отметка	Эскиз репера
1. ST-1. На примыкание подъездной дороги п.Жана-Каратон с а/д В.п Тенгиз – г.Кульсары с вправо 38,00 м.	-16.39	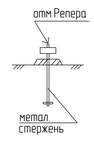
2. ST-2. Проезд к ВНС ПК00+72,55 вправо 66,18 м.	-16.30	
3. ST-3. Улица №9 ПК4+5,00 вправо 31,83 м.	-15,02	
4. ST-4. Улица №34 ПК0+13,25 влево 13,96 м.	-16.28	
5. ST-5. Улица №76 ПК5+21,91 влево 21,80 м.	-14.45	

Схема расположения листов

ВЗАМ. ИНВ. №	ПОДП. И ДАТА	ИНВ. № ПОДЛ.

ИЗМ.	КОЛ.	ЛИСТ	N°ДОК.	ПОДПИСЬ	ДАТА
РАЗРАБ.		Инсенбаев			
ГИП		Табылдиев			
ПРОВЕРИЛ		Кубаев			

30-16-АД_002.003

Разработка ПСД на реконструкцию внутрипоселковых автомобильных дорог с тротуаром в пос. Жана Каратон Жылыойского района.

Автомобильные дороги

СТАДИЯ	ЛИСТ	ЛИСТОВ
РП	1	5

М 1:1000
пос.Жана Каратон

ТОО "СТРИМЛАЙН " Г. АТЫРАУ

ФОРМАТ А1