Приложение 4 к Правилам
аттестации экспертов,
осуществляющих экспертные
работы и инжиниринговые
услуги в сфере архитектурной,
градостроительной и
строительной деятельности

Заявление для переоформления аттестата эксперта

В ГУ «Управление градостроительного земельного контроля Мангистауской области»
(полное наименование услугодателя)

От Костыров Ерболат Коспаевич
(полные фамилия, имя, отчество (при его наличии) физического лица) (далее – Ф.И.О.)

Прошу переоформить аттестат эксперта №№KZ42VJE00016513 от 06.04.2016 года, выданную(ое) на осуществление Технический надзор
(указать подпункт пункта 4 Правил)

по специализации по объектам первого уровня ответственности – в части инженерных сетей
(указать подпункт пунктов 5, 6, 7 Правил)

по следующему(им) основанию(ям) (укажите в соответствующей ячейке X):

1) изменения фамилии, имени, отчества (при его наличии) физического лица ___
2) перевод бумажного аттестата в электронный аттестат без указания срока действия ___
3) перевод электронного аттестата со сроком на электронный аттестат без срока _X_

1. Адрес, телефон: г.Актобе , 87781856364
2. Место работы: ТОО «KZ строийэксперт» , г. Нур-султан . ул.Кенесары 25
3. Прилагаемые документы: удостоверение личности, аттестат эксперта

_____ Костыров Ерболат Коспаевич
(подпись) (Ф.И.О.)

Форма сведений по заявлению № KZ12RJE00090003 от 27.04.2021

Данные по заявке

Номер:	KZ12RJE00090003
Дата создания	2021-04-27

Основные сведения персоны

ИИН	560201302381
Фамилия	КОСТЫРОВ
Имя	ЕРБОЛАТ
Отчество	КОСПАЕВИЧ

Сведения о документе, удостоверяющем личность

Тип документа удостоверяющего личность	УДОСТОВЕРЕНИЕ РК
Номер	013802483
Серия	
Дата выдачи	2003-02-07
Дата окончания	2046-02-01
Орган выдачи	МИНИСТЕРСТВО ВНУТРЕННИХ ДЕЛ РК

Адрес

Почтовый индекс	010000
Страна/Область/Район/Населенный пункт	Актюбинская область, Актобе Г.А., г.Актобе
Название улицы	ПРОСПЕКТ САНКИБАЙ БАТЫРА
Номер дома/здания	159/1
Индекс дома	

Номер квартиры/офиса	10
Номера телефонов	87781856364
Номера факсов	

Выбор специализации и языка тестирования

Вид экспертных работ и инжиниринговых услуг	Технический надзор
Специализация	По объектам первого уровня ответственности - в части инженерных сетей
Язык тестирования	русский

Прикрепляемые документы
Внимание! В случае наличия нескольких файлов по одному пункту из списка прикрепляемых документов, необходимо заархивировать файл в один документ и прикрепить его к данному пункту.

Диплом о высшем профессиональном образовании (при наличии ученой степени и ученого звания - копии соответствующих документов). Электронная копия оригинала документа, либо нотариально-заверенная копия документа.	Ереке инж 1 кат.JPG	Просмотреть...
Документ, удостоверяющий личность (для идентификации личности).	уд. Костыров.jpeg	Просмотреть...
Электронная копия трудовой книжки. В случае отсутствия трудовой книжки по обоснованным причинам, услугополучатель представляет один из следующих документов, подтверждающих трудовую деятельность: электронная копия трудовой договор с отметкой работодателя о дате и основании его прекращения; электронная копия выписки из актов работодателя, подтверждающие возникновение и прекращение трудовых отношений на основе заключения и прекращения трудового договора; электронная копия архивной справки, содержащей сведения о трудовой деятельности работника.	скан новый.jpeg	Просмотреть...

Подпись

Подписано	КОСТЫРОВ ЕРБОЛАТ КОСПАЕВИЧ, IIN560201302381,

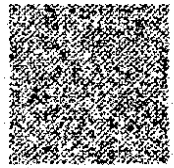
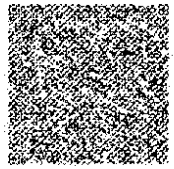
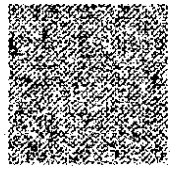
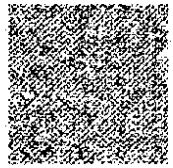
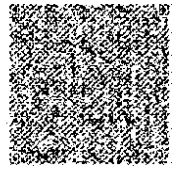
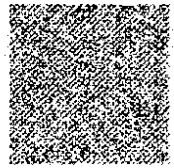

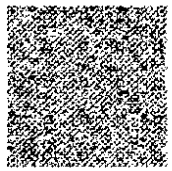
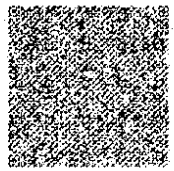
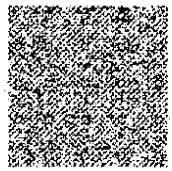
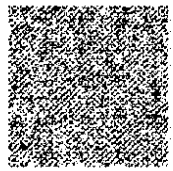

Маңғыстау облысының әкімшілігі

"Маңғыстау облысының қала құрылысын және жерді бақылау басқармасы" мемлекеттік мекемесі

Акимат Мангистауской области

Государственное учреждение "Управление градостроительного и земельного контроля Мангистауской области"

АТТЕСТАТ

эксперта осуществляющего экспертные работы и инжиниринговые услуги в сфере архитектурной, градостроительной и строительной деятельности
№ KZ80VJE00065008

Настоящим удостоверяется что:

КОСТЫРОВ ЕРБОЛАТ КОСПАЕВИЧ, 560201302381

присвоен статус эксперта по экспертным работам и инжиниринговым услугам с правом осуществления этой деятельности:
по виду: **Технический надзор**
по специализации: **По объектам первого уровня ответственности - в части инженерных сетей**

Приказ руководителя местного уполномоченного органа от 06.04.2016 г. № 169 н/қ

Дата выдачи: 28.04.2021 г.

И.о. руководителя управления **Кеңесұлы Әлібек**

Бұл құжат ҚР 2003 жылдың 7 қаңтарындағы «Электрондық құжат және электрондық сандық қолтаңба» туралы заңның 7 бабы, 1 тармағына сәйкес қағаз бетіндегі заңмен тең. Электрондық құжат w
Бұл құжат ҚР 2003 жылдың 7 қаңтарындағы «Электрондық құжат және электрондық сандық қолтаңба» туралы заңның 7 бабы, 1 тармағына сәйкес қағаз бетіндегі заңмен тең.