ОТЧЕТ

О проделанной работе по авторскому надзору в рамках строительства Национального научного онкологического центра в городе Нур-Султан в период с 01 мая по 31 июля 2021 года

Нур-Султан. 2021 г.

IT Engineering SA/ ИТ Инжиниринг СА
Address: 39 Abay Ave., Nur-Sultan 010000 / Адрес: 010000 г. Нур-Султан, пр. Абая 39
Post office/Почта: chancellery@bacontractors.kz
Tel/Тел: +7 717 269-10-33

ОТЧЕТ

О проделанной работе по авторскому надзору в рамках строительства Национального научного онкологического центра в городе Нур-Султан в период с 01 мая по 31 июля 2021 года

ФФ «IT Engineering SA»
(ИТ Инжиниринг СА)
в г. Нур-Султан
Директор Филиала Фирмы

_____ Пистаев А. К.

«04» _____08_____ 2021 г.

Нур-Султан. 2021 г.

Содержание

Ситуационная схема 4
Объекты строительства..... 4
Распределение специалистов авторского надзора..... 5
Выполненные виды работ за отчетный период..... 5-8
Фотоиллюстрации выполненных работ за отчетный период 9-38

Ситуационная схема.

Объекты строительства.

Генеральным проектировщиком ФФ «IT Engineering SA» проводится работа по осуществлению авторского надзора за строительством объекта «Национальный научный онкологический центр в городе Нур-Султан» в рамках Договора №194 от 31.07.2019 года.

Работы по авторскому надзору ведутся под руководством инженеров Ізтілеу С.С, Казретовой А.К., Симница В

Представителями авторского надзора и от генерального проектировщика является Ізтілеу С.С, Казретовой А.К., Симница В

Экспертам авторского надзора было представлено задание на авторский надзор по строительству вышеназванного объекта от генерального проектировщика согласно Методическому документу Республики Казахстан «Авторский надзор за строительством зданий и сооружений» и оформлен журнал авторского надзора по объекту.

В процессе авторского надзора выполнен объем работ на соответствие производимых работ проектным решениям, действующим строительным нормам и правилам.

- **Распределение специалистов авторского надзора по объекту:**

№	Имя эксперта	Раздел согл. аттестата
1	Ізтілеу Сәбит Сәрсенбекұлы	АР, Нес/Огр
2	Казретовой Ажар Касымбековна	ОВиК, ВК , АПТ
3	Симница Ведат	ЭМ, ЭО, ЭС

В отчетный период, по приказу №ЦО-002, №ЦО-003 на оказание услуг по авторскому надзору объекта «Национальный научный онкологический центр в городе Нур-Султан», генеральный проектировщик предоставляет отчет по объектам, пропорционально выполненным строительно- монтажным работам.

В ходе осуществления авторского надзора по строительству объекта «проекту «Национальный научный онкологический центр. Лечебно-диагностический корпус со стационаром на 210 коек» г. Нур-Султан, специалистам авторского надзора были освидетельствованы работы, часть которых (наиболее существенные) отражены в таблице:

Месяц	**Май, июнь, июль**
Специалисты:	**Ізтілеу С.С., Казретова А.К., Симница В.**
Название объекта:	«Национальный научный онкологический центр. Лечебно-диагностический корпус со стационаром на 210 коек»
Генеральный подрядчик:	АФК «B&A Constractors SA»
Генеральный проектировщик:	ФФ «IT Engineering SA»
Выполненные виды работ за отчетный период:	**АР, Нес/Огр** • Армирование наружных жб стен радио-терапии по блоку ВР, в осях B-E 21-22 на отм -5.72 м. • Бетонирование наружных жб стен радио-терапии по блоку ВР, в осях B-E 21-22 на отм -5.72 м. • Армирование наружных жб стен радио-терапии по блоку ВР, в осях B-D 20-21 на отм -5.72 м. • Бетонирование наружных жб стен радио-терапии по блоку ВР, в осях B-D 20-21 на отм -5.72 м. • Устройство пандуса П3 в осях K-R 1-2 • Армирование жб стен радио-терапии по блоку ВР, в осях D-E 17-22 на отм -5.72 м. • Бетонирование жб стен радио-терапии по блоку ВР, в осях D-E 17-22 на отм -5.72 м. • Разработка котлована в осях A-C 1-2.1 до отм.-4,600 м (Мед.газы) • Укладка щебня под основание фундамента в осях A-C 1-2.1 до отм.-4,300 м (Мед.газы)

	• Армирование внутренних жб стен радио-терапии по блоку ВР, в осях В-Е 17 и В-Е 18 на отм -5.72 м. • Бетонирование внутренних жб стен радио-терапии по блоку ВР, в осях В-Е 17 и В-Е 18 на отм -5.72 м. • Армирование внутренних жб стен радио-терапии по блоку ВР, в осях В-Е 19-22 на отм -5.72 м. • Бетонирование внутренних жб стен радио-терапии по блоку ВР, в осях В-Е 19-22 на отм -5.72 м. • Устройство бетонной подготовки под основание фундамента в осях А-С 1-2.1 на отм.-4,300 м (Мед.газы) • Устройство рулонной гидроизоляции в 2 слоя под основание фундамента в осях А-С 1-2.1 на отм.-4,400 м (Мед.газы) • Устройство бетонной стяжки под основание фундамента в осях А-С 1-2.1 на отм.-4,400 м (Мед.газы) • Армирование фундамента в осях А-С 1-2.1 до отм.-3,400 м (Мед.газы) • Бетонирование фундамента в осях А-С 1-2.1 до отм.-3,400 м (Мед.газы) • Встроенные металлические конструкции. Расширение плиты по блоку МВ1 • Огнезащитная обработка металлических конструкций блок ЕВ2, ЖРО Пристройка • Технический блок с гаражом.Огнезащитная обработка металлических конструкций Технического блока и рампы крыши • Монтаж металлоконструкций пандуса WB А-В/2-6 отм.-0,100/-1,100. • Устройство бетонной стяжки до отм. -4.993 м в осях Е-А(+18.2м) 30-31 (Туннель) • Устройство основания под емкости на отм. -9.870 м в осях В-С 10-15 (ЖРО) • Устройство стилобата в осях K-R 2-3 на отм.-1,10м (Тип П.КР-2) • Устройство стилобата в осях F-K 1-3 на отм.-1,10м (Тип П.КР-2) • Устройство стилобата в осях L-G 3-5 на отм.-0,62м (Тип П.КР-1) • Устройство наружнего витража и HPL панелей по оси Н / 10-16 с отм.+4.600 до отм.+31.000 м. • Устройство фальш окон по оси 22 N-L с отм. +6.000 до отм.+8.75 м (4 шт.) (Блок ЕВ) • Устройство фальш окон по оси 11 P-L с отм. -0.020 до отм.+8.75 м (6 шт.) (Блок ЕВ) • Устройство фальш окон по оси А 3-8 с отм. +4.600 до отм.+8.75 м (6 шт.) (Блок WB1) • Устройство фальш окон по оси 8 B-D с отм. +4.600 до отм.+8.75 м (4 шт.) (Блок WB1) • Устройство наружнего витража и HPL панелей по оси Н / 8-10 с отм.+4.600 до отм.+31.310 м. Обшивка стен и перегородки со свинцовыми листами отм.+0,000 оси 15-25/H-L. Блок МВ2.; • Армирование жб стены по оси 12 A-D на отм.-3,00 м (Мед.газы) • Бетонирование жб стены по оси 12 A-D на отм.-3,00 м (Мед.газы) • Армирование жб плиты перекрытия радио-терапии по блоку ВР, в осях В-Е 16-22 на отм -1.070 и -1.820 м.

	• Бетонирование жб плиты перекрытия радио-терапии по блоку ВР, в осях В-Е 17-22 до отм -0.470 и +0.680 м. • Армирование жб плиты перекрытия по блоку ВР, в осях Е-Н 15-22 на отм -1.070 м. • Бетонирование жб плиты перекрытия по блоку ВР, в осях Е-Н 15-22 до отм -0.620 м. • Армирование жб стены в осях 14-15 A-D на отм.-3,00 м (Мед.газы) • Бетонирование жб стены в осях 14-15 A-D на отм.-3,00 м (Мед.газы) • Армирование парапета в осях 15-20 В-Е на отм. -0,62 +1,03 • Бетонирование парапета в осях 15-20 В-Е на отм. -0,62 +1,03 • Армирование жб плиты перекрытия по блоку WB2, в осях D-H 12-15 на отм -1.070 м. • Бетонирование жб плиты перекрытия по блоку WB2, в осях D-H 12-15 до отм -0.620 м. • Армирование жб стены по оси В 12-14 на отм.-3,00 м (Мед.газы) • Бетонирование жб стены по оси В 12-14 на отм.-3,00 м (Мед.газы) • Армирование жб стены по оси С 12-14 и жб колонны по оси 13 на отм.-3,00 м (Мед.газы) • Бетонирование жб стены по оси С 12-14 и жб колонны по оси 13 на отм.-3,00 м (Мед.газы) • Устройство фундаментного основания под трансформаторы на отм. ±0.000 м в осях D-E 7-11 (Тех.блок 1-этаж) • Устройство наливного пола (Eurocol Europlan) в осях H-L/15-25 до отм.+19.397 м. (Блок MB2 ,5-этаж) • Устройство наливного пола (Eurocol Europlan) в осях H-L/8-15 до отм.+19.397 м. (Блок MB1 ,5-этаж) • Устройство наливного пола (Eurocol Europlan) в осях H-L/15-25 до отм.+14.797 м. (Блок MB2 ,4-этаж) • Устройство наливного пола (Eurocol Europlan) в осях H-L/8-15 до отм.+14.797 м. (Блок MB2 ,4-этаж) • Устройство наливного пола (Eurocol Europlan) в осях H-L/15-25 до отм.+10.197 м. (Блок MB2 ,3-этаж) • Отделка стен и перегородки выравнивающей гипсовой штукатуркой ,шпаклевкой и финиш лестничного марша-D . в осях :09-10/K-L; отм: +0,000/+23,47 Блок MB1.
	ЭМ, ЭО, ЭС
	• Монтаж гибкой гофрированной трубы д.20 для сетей освещения на отм. +10,10; +14,70;+19,30. • Монтаж гибкой гофрированной трубы д.25 для розеточных сетей на отм. +0,62; +4,50; +5,72; 14,70. • Прокладка кабеля для сетей освещения на отм. +0,62; +4,50; +10,10; 14,70; +19,30. • Монтаж шпилек, профиля, метизов для кабельных лотков на отм. +10,10 оси 11-22/O-R • Монтаж распределительных коробок для сетей освещения на отм. +0,62; +4,50; +10,10; +14,70; 19,30. • Монтаж кабельных лотков на отм. +10,10 • Монтаж подрозетников на отм. +0,62; +4,50; +10,10; +14,70; 19,30. • Тех.блок: монтаж кабельных лотков.

	• Монтаж перегородок в кабельном лотке. • Прокладка кабеля для розеточных сетей на отм. +0,62; +4,50; +10,10; 14,70; +19,30.
	ОВиК, ВК , АПТ
	• Монтаж коллекторных узлов тех этажа; • Исходя из строительной готовности, частично выполнен монтаж панельных радиаторов; • По приточной системе частично выполнены регуляторы объема воздуха (VAV), так же частично выполнен монтаж водяных канальных нагревателей; • Выполнен монтаж вентиляционных противопожарных клапанов; • Выполнен монтаж фанкойлов; • Выполнен монтаж коробов статического давления под решетки и диффузоры; • Выполнен монтаж пожарных гидрантов; • Выполнен монтаж кранов; • Выполнен монтаж индивидуального теплого пункта. Установка насосов теплообменников, фильтров, коллекторов и т д; • Выполнен монтаж внутренних сетей медицинских газов.

Фотоиллюстрации выполненных работ за отчетный период	**АР, Нес/Огр**

24 июн. 2021 г. 10:07:00
Нам ак680000 с

	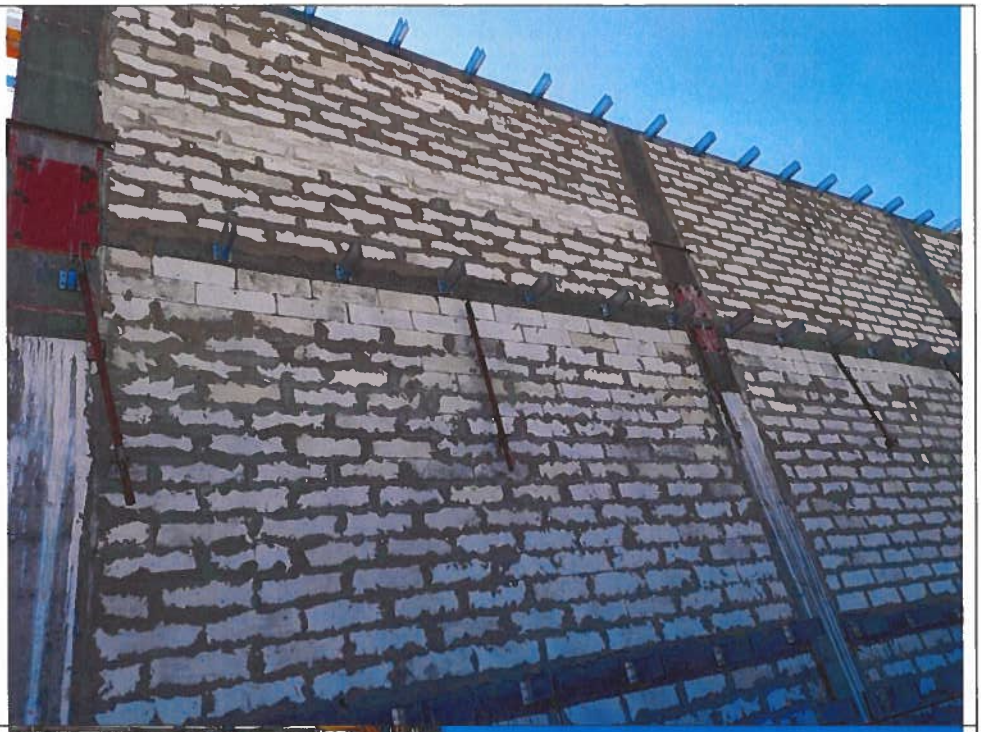

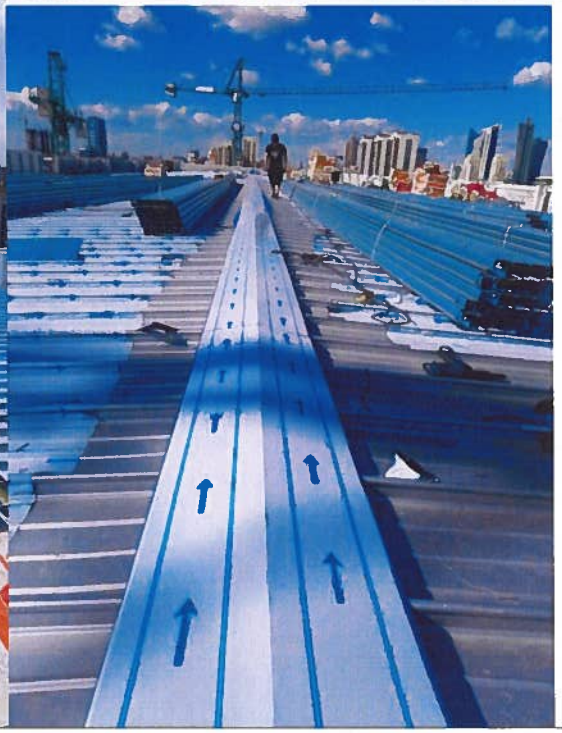

	ЭМ, ЭО, ЭС
	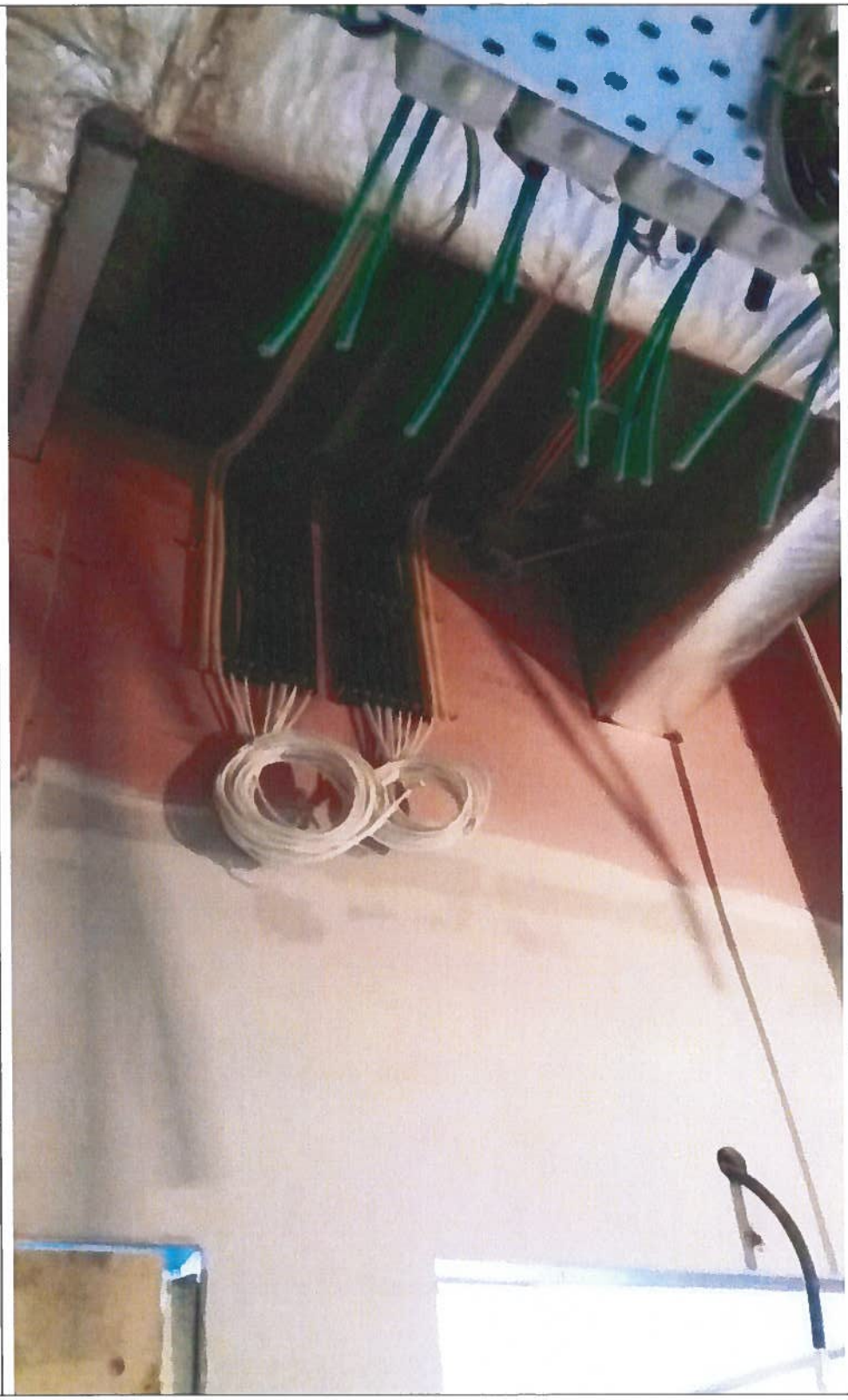

	ОВиК, ВК , АПТ

	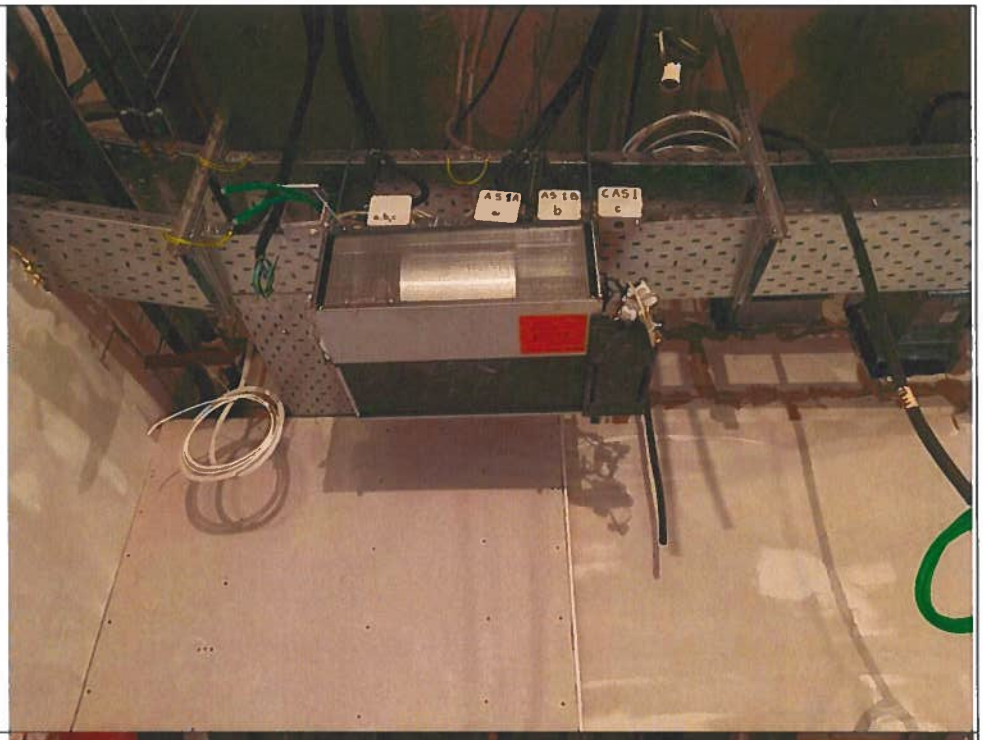
	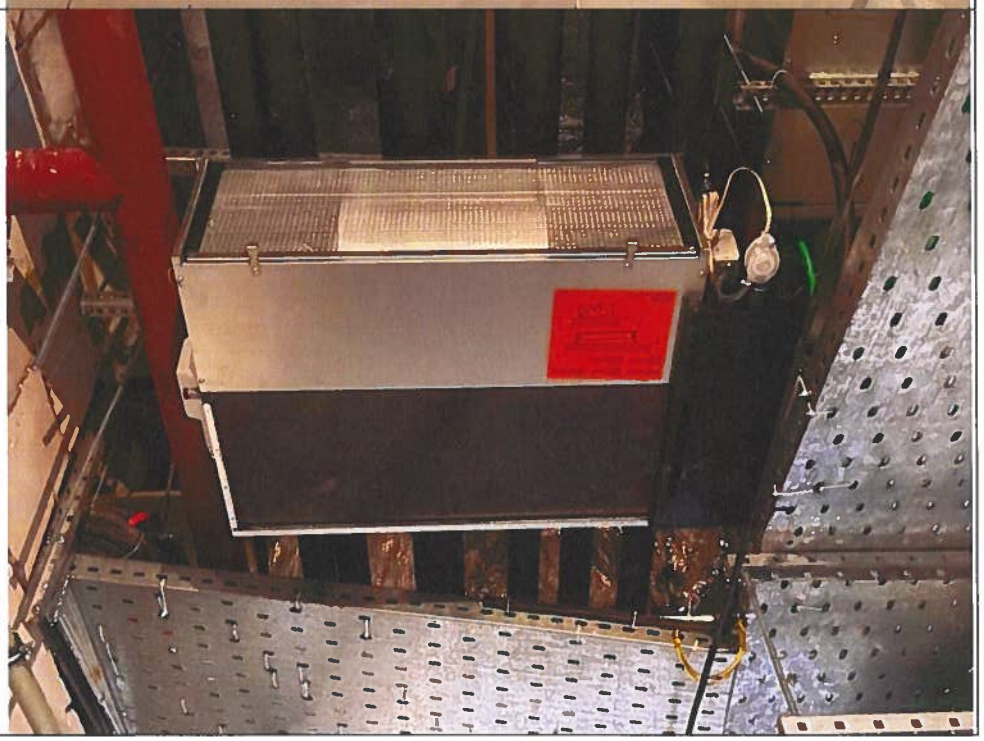

	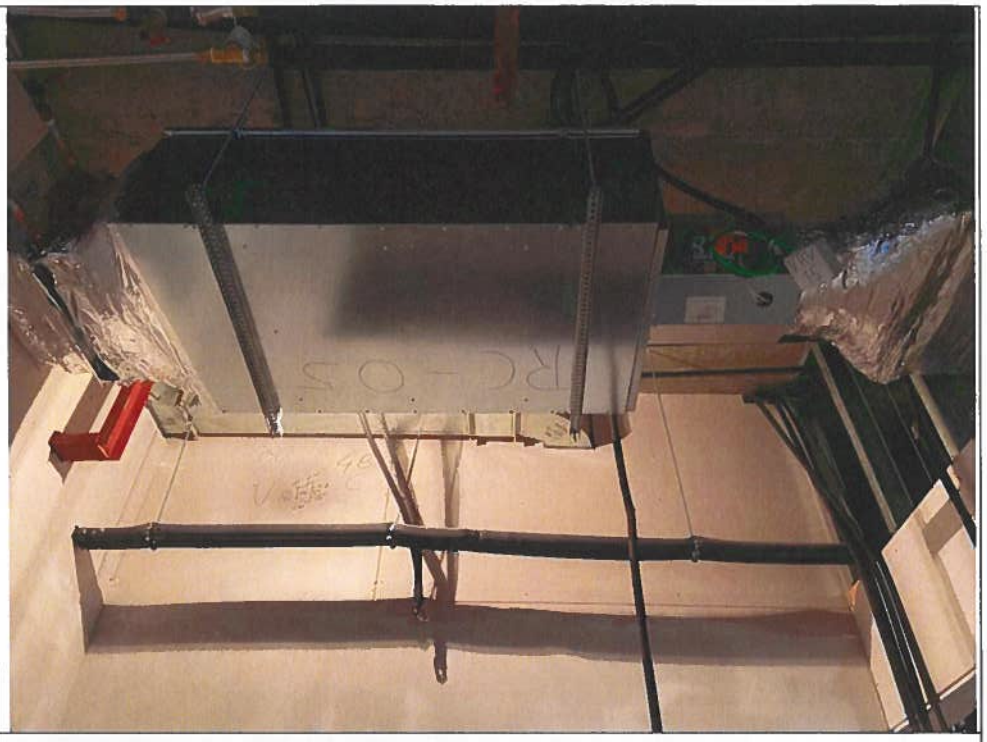

VAV 05

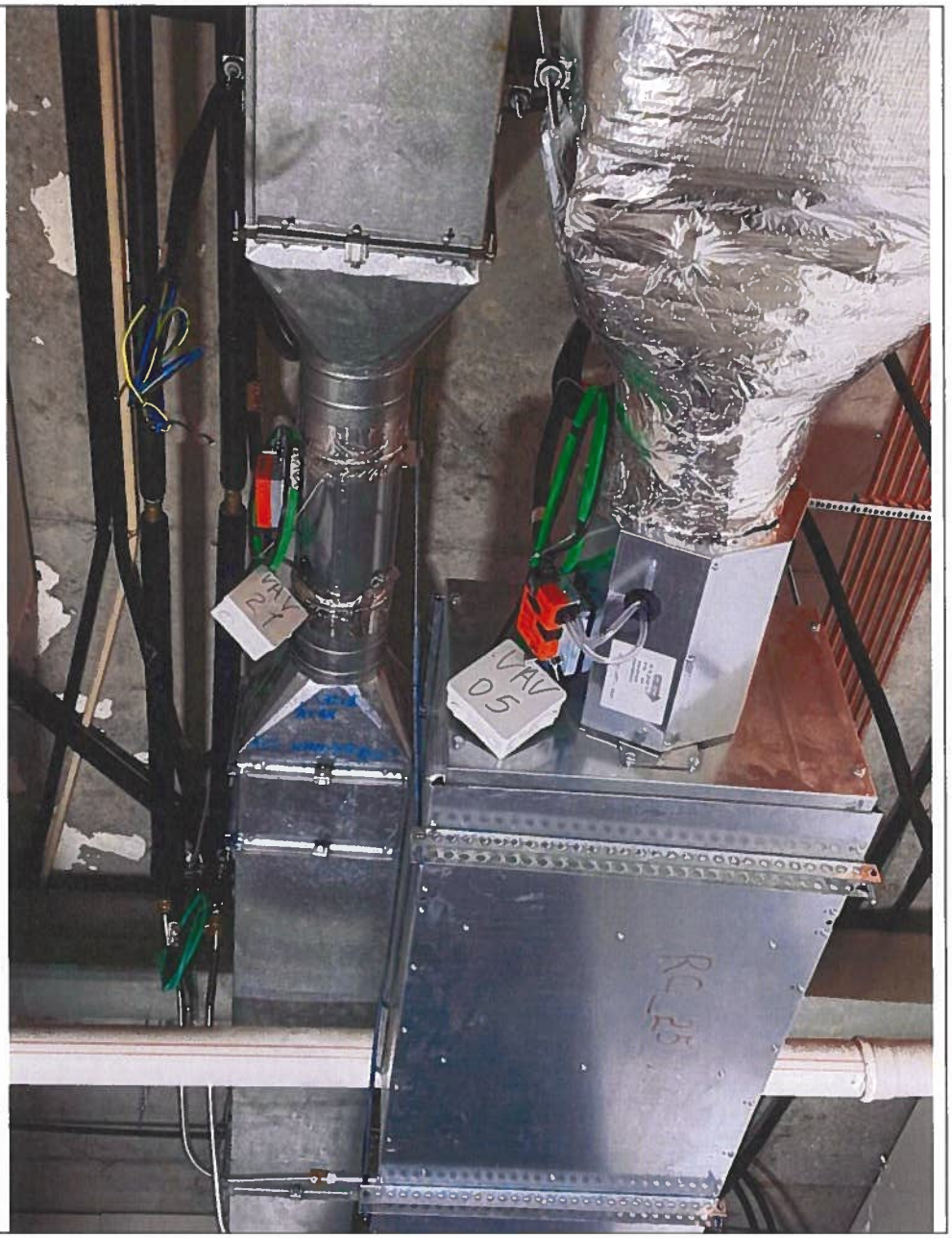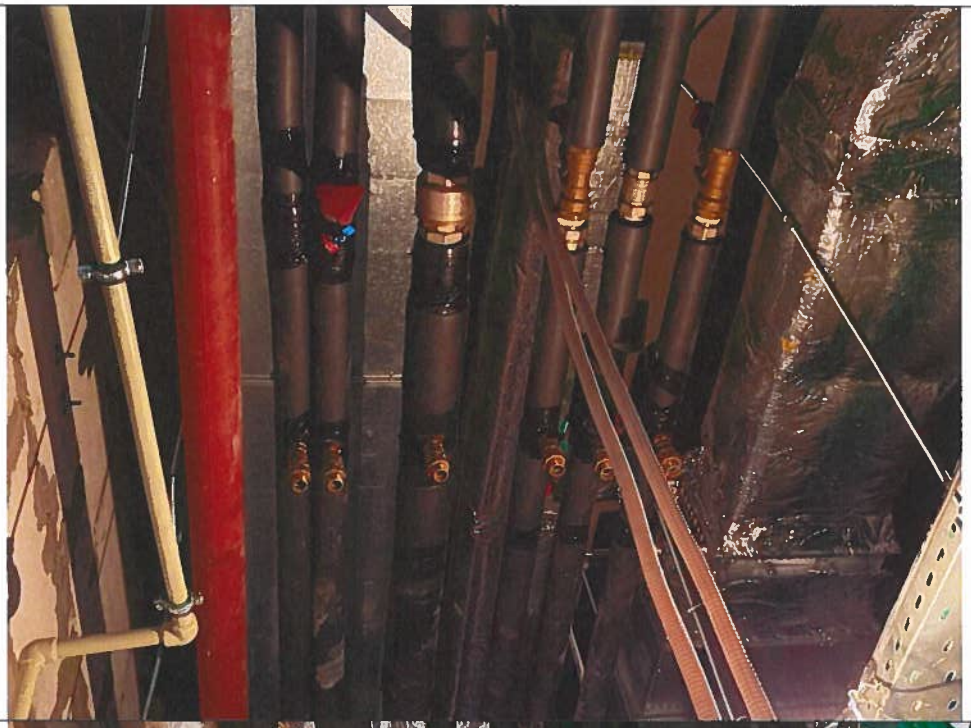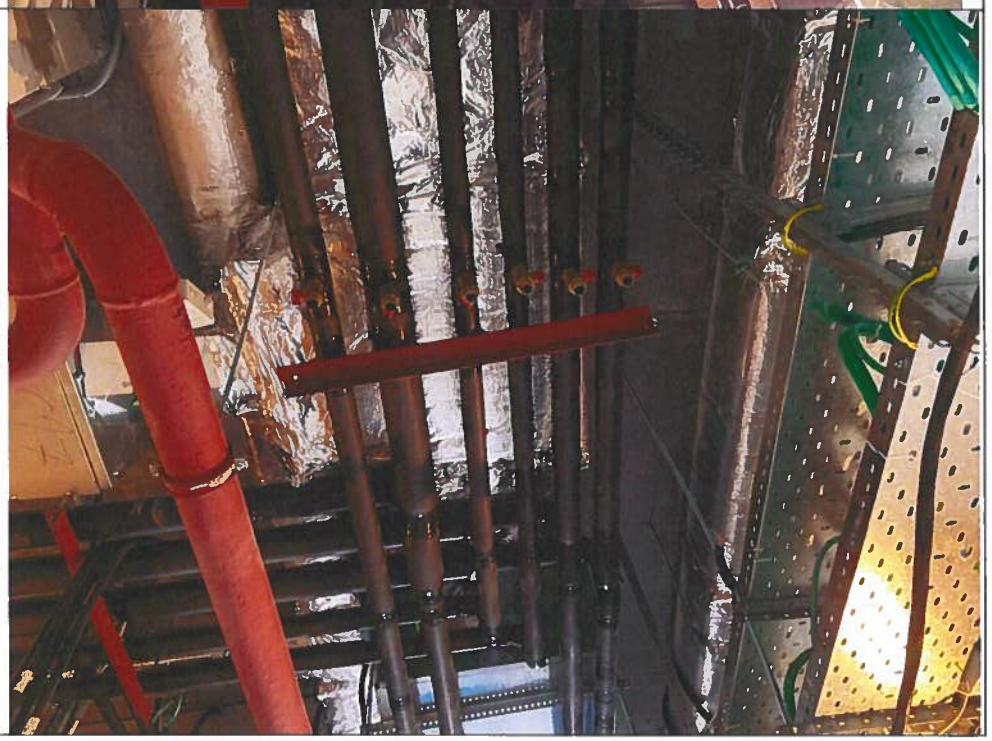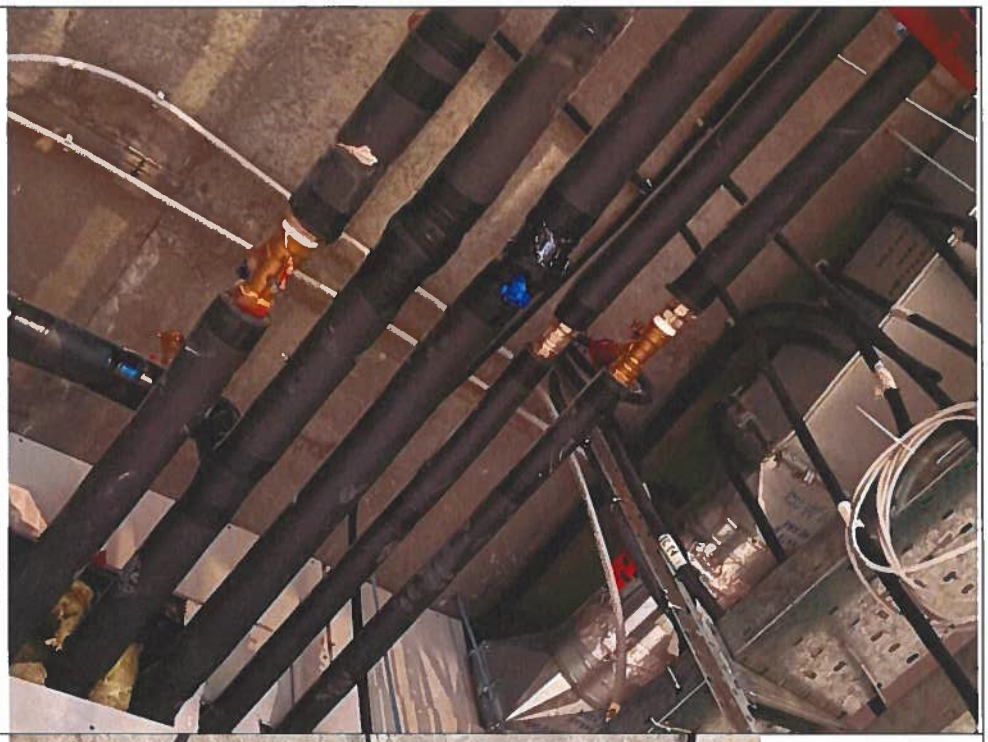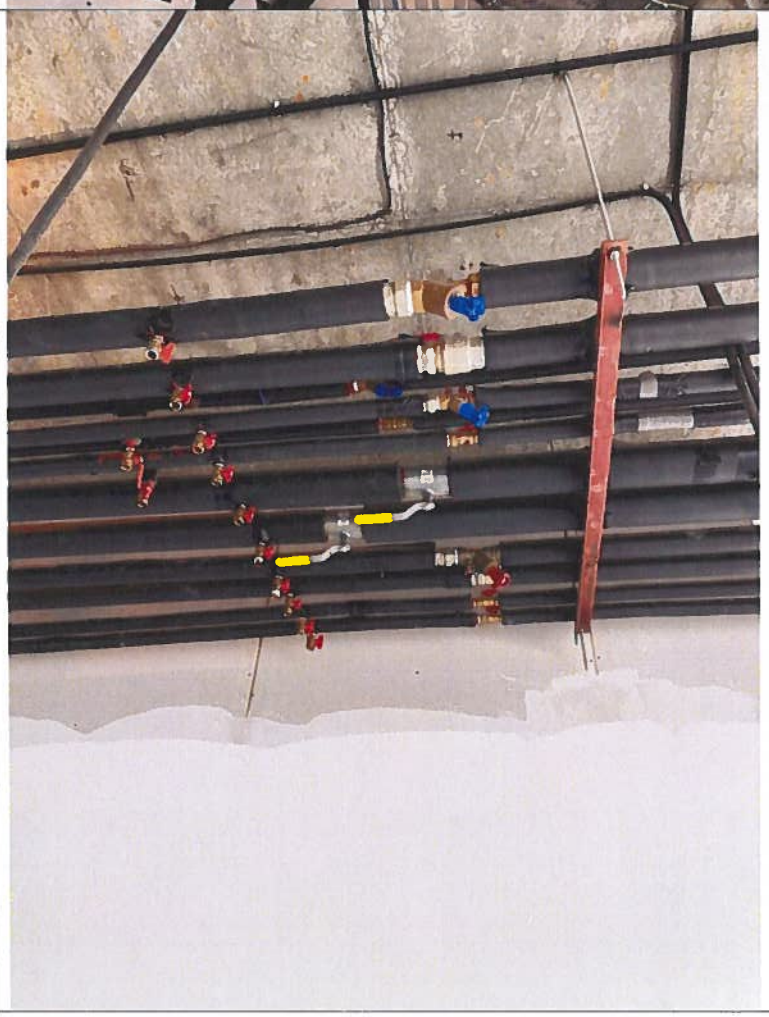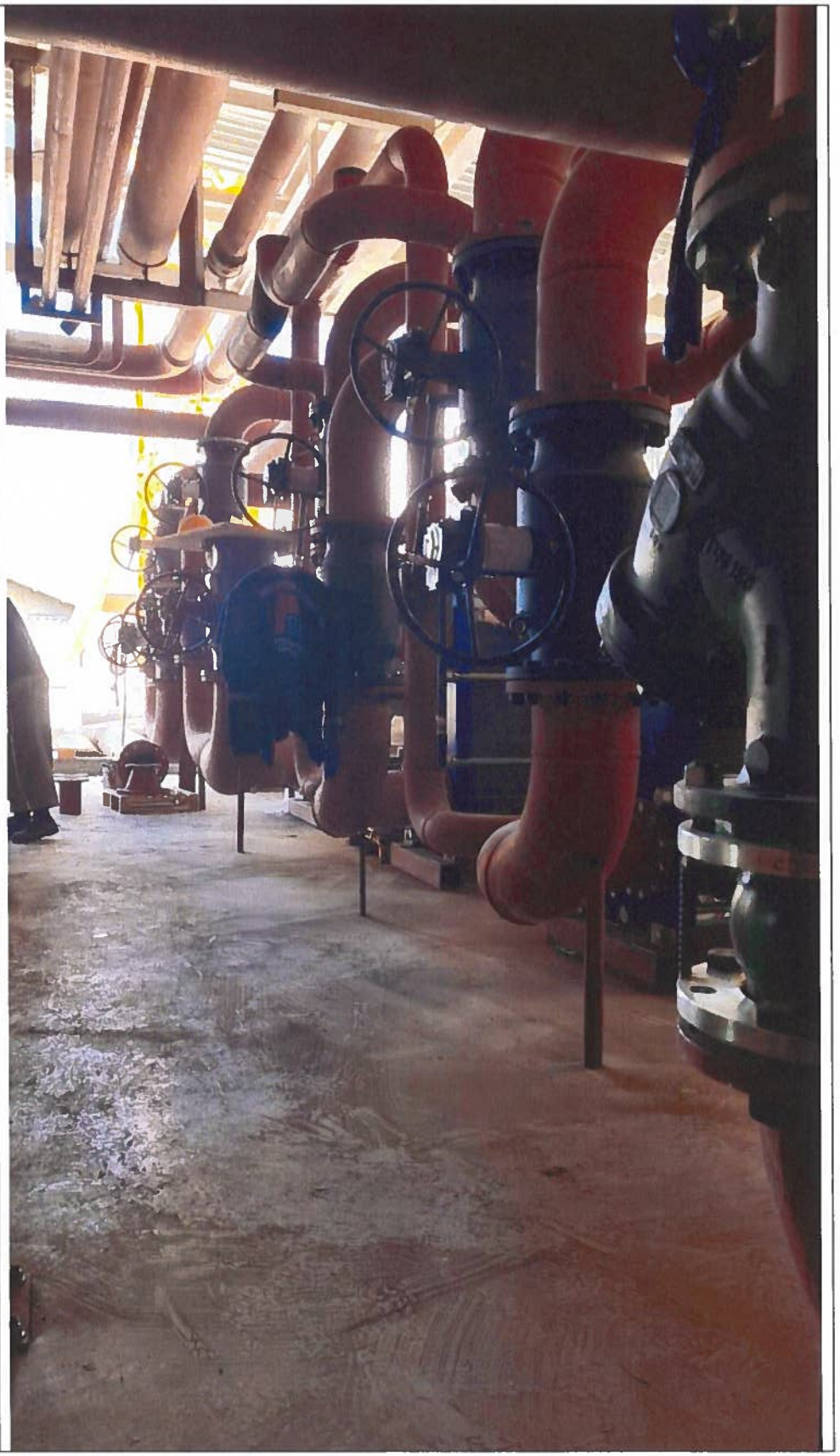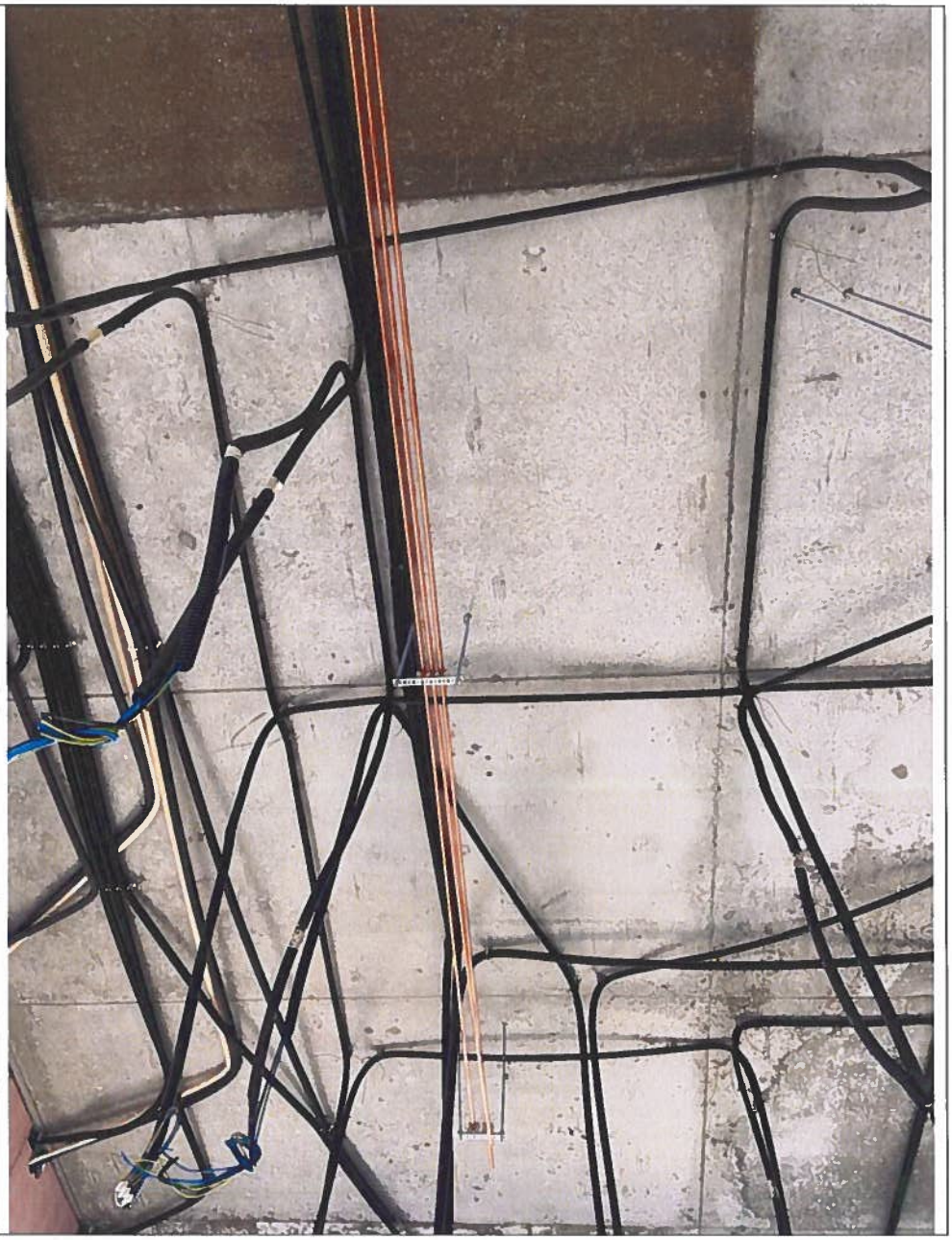
VAV
27
VAV
05