Сейхун инфо

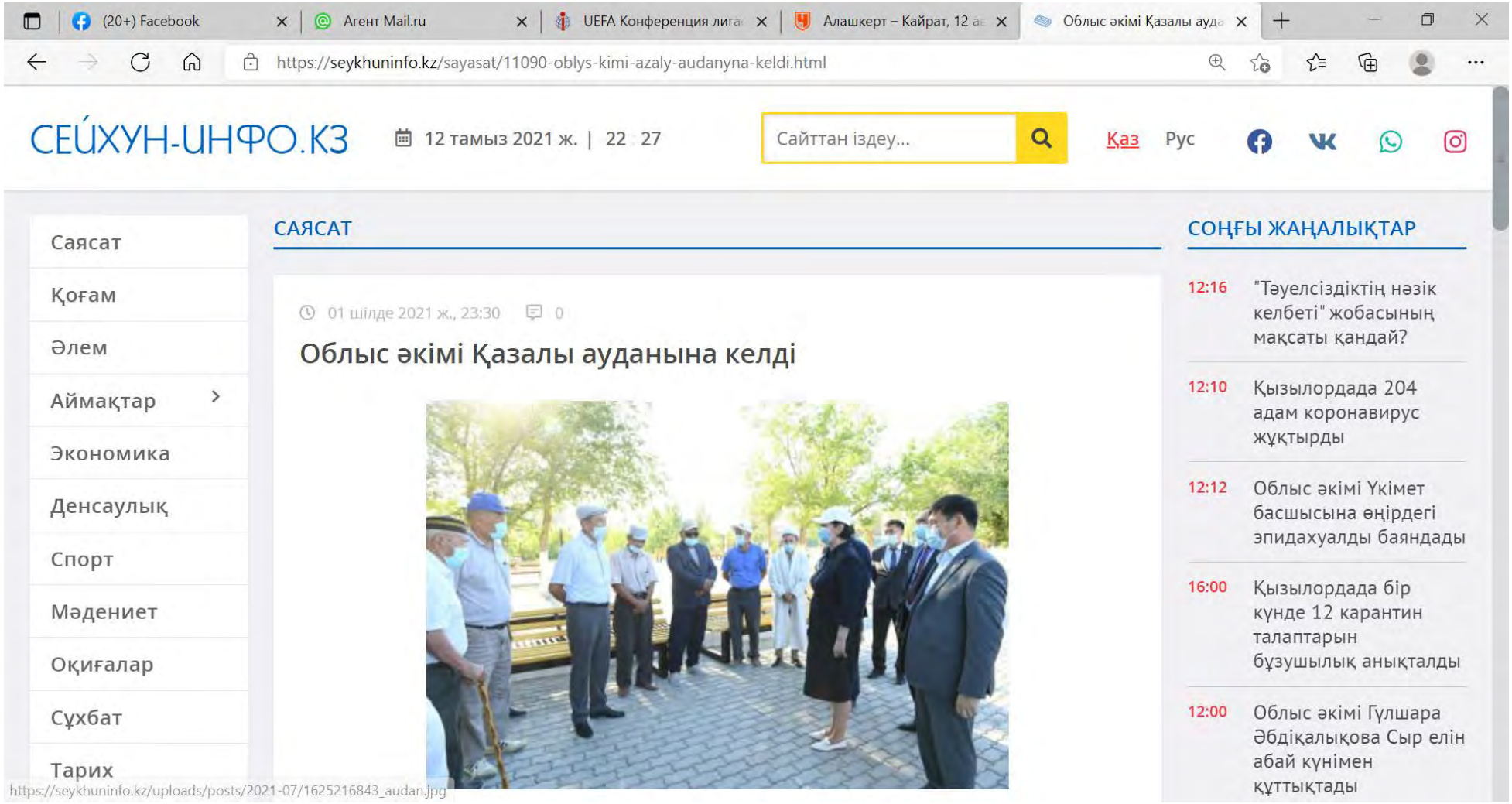
(20+) Facebook
Агент Mail.ru
UEFA Конференция лига
Алашкерт – Кайрат, 12 а
Облыс әкімі Қазалы ауда
https://seykhuninfo.kz/sayasat/11090-oblys-kimi-azaly-audanyna-keldi.html
СЕЙХУН-ИНФО.КЗ
12 тамыз 2021 ж. | 22 27
Сайттан іздеу...
Қаз
Рус
Саясат
Қоғам
Әлем
Аймақтар
Экономика
Денсаулық
Спорт
Мәдениет
Оқиғалар
Сұхбат
Тарих
САЯСАТ
01 шілде 2021 ж., 23:30
0
Облыс әкімі Қазалы ауданына келді
СОҢҒЫ ЖАҢАЛЫҚТАР
12:16 "Тәуелсіздіктің нәзік келбеті" жобасының мақсаты қандай?
12:10 Қызылордада 204 адам коронавирус жұқтырды
12:12 Облыс әкімі Үкімет басшысына өңірдегі эпидахуалды баяндады
16:00 Қызылордада бір күнде 12 карантин талаптарын бұзушылық анықталды
12:00 Облыс әкімі Гүлшара Әбдіқалықова Сыр елін абай күнімен құттықтады
https://seykhuninfo.kz/uploads/posts/2021-07/1625216843_audan.jpg

САЯСАТ

01 шілде 2021 ж., 21:30 0

Облыс әкімі Арал ауданында болды

https://seykhuninfo.kz/uploads/posts/2021-07/1625216611_oblys.jpeg

СОҢҒЫ ЖАҢАЛЫҚТАР

12:16 "Тәуелсіздіктің нәзік келбеті" жобасының мақсаты қандай?
12:10 Қызылордада 204 адам коронавирус жұқтырды
12:12 Облыс әкімі Үкімет басшысына өңірдегі эпидахуалды баяндады
16:00 Қызылордада бір күнде 12 карантин талаптарын бұзушылық анықталды
12:00 Облыс әкімі Гүлшара Әбдіқалықова Сыр елін абай күнімен құттықтады

ТАРИХ

01 шілде 2021 ж., 15:46 0

Ерте дәуірдің шежіресі

https://seykhuninfo.kz/uploads/posts/2021-08/1628419620_zhazu.jpg

СОҢҒЫ ЖАҢАЛЫҚТАР

12:16 "Тәуелсіздіктің нәзік келбеті" жобасының мақсаты қандай?

12:10 Қызылордада 204 адам коронавирус жұқтырды

12:12 Облыс әкімі Үкімет басшысына өңірдегі эпидахуалды баяндады

16:00 Қызылордада бір күнде 12 карантин талаптарын бұзушылық анықталды

12:00 Облыс әкімі Гүлшара Әбдіқалықова Сыр елін абай күнімен құттықтады

Агент Mail.ru | UEFA Конференция лигасы: «Ас | Алашкерт – Кайрат, 12 августа | Жалағаш тұрғындары «көгілдір
https://seykhuninfo.kz/sayasat/11094-zhalaash-tryndary-kgildir-otyn-igiligin-kredi.html

Саясат
Қоғам
Әлем
Аймақтар
Экономика
Денсаулық
Спорт
Мәдениет
Оқиғалар
Сұхбат
Тарих

САЯСАТ

02 шілде 2021 ж., 18:30 0

Жалағаш тұрғындары «көгілдір отын» игілігін көреді

https://seykhuninfo.kz/uploads/posts/2021-07/1625235195_gaz.jpg

Бүгін аудандарға жұмыс сапары аясында облыс әкімі Гүлшара Әбдіқалықова Жалағаш ауданына

СОҢҒЫ ЖАҢАЛЫҚТАР

12:16 "Тәуелсіздіктің нәзік келбеті" жобасының мақсаты қандай?

12:10 Қызылордада 204 адам коронавирус жұқтырды

12:12 Облыс әкімі Үкімет басшысына өңірдегі эпидахуалды баяндады

16:00 Қызылордада бір күнде 12 карантин талаптарын бұзушылық анықталды

12:00 Облыс әкімі Гүлшара Әбдіқалықова Сыр елін абай күнімен құттықтады

САЯСАТ

02 шілде 2021 ж., 18:00 0

Жосалы кенті газға қосылды

Поделиться

https://seykhuninfo.kz/uploads/posts/2021-07/1625234951_gaz.jpg

СОҢҒЫ ЖАҢАЛЫҚТАР

12:16 "Тәуелсіздіктің нәзік келбеті" жобасының мақсаты қандай?

12:10 Қызылордада 204 адам коронавирус жұқтырды

12:12 Облыс әкімі Үкімет басшысына өңірдегі эпидахуалды баяндады

16:00 Қызылордада бір күнде 12 карантин талаптарын бұзушылық анықталды

12:00 Облыс әкімі Гүлшара Әбдіқалықова Сыр елін абай күнімен құттықтады

Саясат
Қоғам
Әлем
Аймақтар
Экономика
Денсаулық
Спорт
Мәдениет
Оқиғалар
Сұхбат
Тарих

ДЕНСАУЛЫҚ

02 шілде 2021 ж., 14:07 0

Қызылордада карантиндік шектеулерге байланысты жаңа қаулы қабылданды

COVID-19 коронавирустық инфекциясының таралуының алдын алу мақсатында облыс бойынша

СОҢҒЫ ЖАҢАЛЫҚТАР

12:16 "Тәуелсіздіктің нәзік келбеті" жобасының мақсаты қандай?

16:00 Қызылордада бір күнде 12 карантин талаптарын бұзушылық анықталды

12:00 Облыс әкімі Гүлшара Әбдіқалықова Сыр елін абай күнімен құттықтады

19:30 Мүмкіндігі шектеулі жандар да вакцина алуда белсенді

19:00 Қызылордалық түлектерге облыс әкімінің гранты бөлінді

ҚОҒАМ

03 шілде 2021 ж., 19:07 0

Рауанның тігін шеберханасы

https://seykhuninfo.kz/uploads/posts/2021-08/1627823275_shara.jpg

СОҢҒЫ ЖАҢАЛЫҚТАР

12:10 Қызылордада 204 адам коронавирус жұқтырды

12:12 Облыс әкімі Үкімет басшысына өңірдегі эпидахуалды баяндады

17:00 Жұқпалы аурулар ауруханасына оттегі терапиясы аппараты берілді

00:41 Тереңөзек атауының сыры көп

00:27 Сыр бүккен Қостөбе

18:51 Қызылордада 150 адам коронавирус жұқтырды

СПОРТ

03 шілде 2021 ж., 14:17 0

Қызылордада жазғы теннис орталығы ашылды

https://seykhuninfo.kz/uploads/posts/2021-07/1625303916_sport.jpg

30 жылдығы аясында және Астана күні мерекесі қарсаңында Қызылорда

СОҢҒЫ ЖАҢАЛЫҚТАР

12:16 "Тәуелсіздіктің нәзік келбеті" жобасының мақсаты қандай?

12:10 Қызылордада 204 адам коронавирус жұқтырды

12:12 Облыс әкімі Үкімет басшысына өңірдегі эпидахуалды баяндады

16:00 Қызылордада бір күнде 12 карантин талаптарын бұзушылық анықталды

12:00 Облыс әкімі Гүлшара Әбдіқалықова Сыр елін абай күнімен құттықтады

ҚОҒАМ

03 шілде 2021 ж., 13:12 0

Қызылордада халық 40 ауылдық округтің әкімін сайлайды

Биыл аймақта 40 ауылдық округтің әкімін ауыл тұрғындары өздері сайлайды. Ал сайлау үстіміздегі жылдың 25 шілдесінде карантин талаптарын сақтай отырып өткізіледі. Бұл туралы Өңірлік

СОҢҒЫ ЖАҢАЛЫҚТАР

12:10 Қызылордада 204 адам коронавирус жұқтырды
12:12 Облыс әкімі Үкімет басшысына өңірдегі эпидахуалды баяндады
17:00 Жұқпалы аурулар ауруханасына оттегі терапиясы аппараты берілді
00:41 Тереңөзек атауының сыры көп
00:27 Сыр бүккен Қостөбе
18:51 Қызылордада 150 адам коронавирус жұқтырды

ҚОҒАМ

03 шілде 2021 ж., 10:26 0

Гүлшара Әбдіқалықова: «Коронавирусты ұжымдық иммунитетті қалыптастыру арқылы жеңеміз»

https://seykhuninfo.kz/uploads/posts/2021-07/1625376442_apa.jpg

СОҢҒЫ ЖАҢАЛЫҚТАР

12:10 Қызылордада 204 адам коронавирус жұқтырды
12:12 Облыс әкімі Үкімет басшысына өңірдегі эпидахуалды баяндады
17:00 Жұқпалы аурулар ауруханасына оттегі терапиясы аппараты берілді
00:41 Тереңөзек атауының сыры көп
00:27 Сыр бүккен Қостөбе
18:51 Қызылордада 150 адам коронавирус жұқтырды

ҚОҒАМ

04 шілде 2021 ж., 18:09 0

Еңбекпен келген береке

https://seykhuninfo.kz/uploads/posts/2021-08/1627823463_sharau.jpg

СОҢҒЫ ЖАҢАЛЫҚТАР

12:10 Қызылордада 204 адам коронавирус жұқтырды
12:12 Облыс әкімі Үкімет басшысына өңірдегі эпидахуалды баяндады
17:00 Жұқпалы аурулар ауруханасына оттегі терапиясы аппараты берілді
00:41 Тереңөзек атауының сыры көп
00:27 Сыр бүккен Қостөбе
18:51 Қызылордада 150 адам коронавирус жұқтырды

ҚОҒАМ

04 шілде 2021 ж., 18:00 0

Өзімізге де, өзгеге де қауіп төндірмейік

https://seykhuninfo.kz/uploads/posts/2021-07/1625473464_mm.jpg

СОҢҒЫ ЖАҢАЛЫҚТАР

12:10 Қызылордада 204 адам коронавирус жұқтырды

12:12 Облыс әкімі Үкімет басшысына өңірдегі эпидахуалды баяндады

17:00 Жұқпалы аурулар ауруханасына оттегі терапиясы аппараты берілді

00:41 Тереңөзек атауының сыры көп

00:27 Сыр бүккен Қостөбе

18:51 Қызылордада 150 адам коронавирус жұқтырды

ТАРИХ

04 шілде 2021 ж., 16:05 0

Қармақшы атауы қайдан шықты?

СОҢҒЫ ЖАҢАЛЫҚТАР

12:16 "Тәуелсіздіктің нәзік келбеті" жобасының мақсаты қандай?

12:10 Қызылордада 204 адам коронавирус жұқтырды

12:12 Облыс әкімі Үкімет басшысына өңірдегі эпидахуалды баяндады

16:00 Қызылордада бір күнде 12 карантин талаптарын бұзушылық анықталды

12:00 Облыс әкімі Гүлшара Әбдіқалықова Сыр елін абай күнімен құттықтады

Саясат
Қоғам
Әлем
Аймақтар
Экономика
Денсаулық
Спорт
Мәдениет
Оқиғалар
Сұхбат
Тарих

ҚОҒАМ

04 шілде 2021 ж., 08:30 0

Қызылордада отбасысымен коронавируспен сырқаттанған азаматтар бар

https://seykhuninfo.kz/uploads/posts/2021-07/1625473718_oblys.jpg

СОҢҒЫ ЖАҢАЛЫҚТАР

12:10 Қызылордада 204 адам коронавирус жұқтырды
12:12 Облыс әкімі Үкімет басшысына өңірдегі эпидахуалды баяндады
17:00 Жұқпалы аурулар ауруханасына оттегі терапиясы аппараты берілді
00:41 Тереңөзек атауының сыры көп
00:27 Сыр бүккен Қостөбе
18:51 Қызылордада 150 адам коронавирус жұқтырды

ҚОҒАМ

05 шілде 2021 ж., 18:35 0

Мемлекеттік бағдарлама арқылы кәсібін кеңейтіп келеді

СОҢҒЫ ЖАҢАЛЫҚТАР

12:10 Қызылордада 204 адам коронавирус жұқтырды

12:12 Облыс әкімі Үкімет басшысына өңірдегі эпидахуалды баяндады

17:00 Жұқпалы аурулар ауруханасына оттегі терапиясы аппараты берілді

00:41 Тереңөзек атауының сыры көп

00:27 Сыр бүккен Қостөбе

18:51 Қызылордада 150 адам коронавирус жұқтырды

ҚОҒАМ

05 шілде 2021 ж., 13:34 0

Қызылордада 40 ауылдық округте әкім сайланады

Биыл аймақта 40 ауылдық округтің әкімін ауыл тұрғындары өздері сайлайды. Ал сайлау үстіміздегі жылдың 25 шілдесінде карантин талаптарын сақтай отырып өткізіледі. Бұл туралы Өңірлік

СОҢҒЫ ЖАҢАЛЫҚТАР

12:10 Қызылордада 204 адам коронавирус жұқтырды
12:12 Облыс әкімі Үкімет басшысына өңірдегі эпидахуалды баяндады
17:00 Жұқпалы аурулар ауруханасына оттегі терапиясы аппараты берілді
00:41 Тереңөзек атауының сыры көп
00:27 Сыр бүккен Қостөбе
18:51 Қызылордада 150 адам коронавирус жұқтырды

ДЕНСАУЛЫҚ

05 шілде 2021 ж., 13:30 0

«Дельта» штаммы несімен қауіпті?

https://seykhuninfo.kz/uploads/posts/2021-07/1625473930_delta.jpg

СОҢҒЫ ЖАҢАЛЫҚТАР

12:16 "Тәуелсіздіктің нәзік келбеті" жобасының мақсаты қандай?

16:00 Қызылордада бір күнде 12 карантин талаптарын бұзушылық анықталды

12:00 Облыс әкімі Гүлшара Әбдіқалықова Сыр елін абай күнімен құттықтады

19:30 Мүмкіндігі шектеулі жандар да вакцина алуда белсенді

19:00 Қызылордалық түлектерге облыс әкімінің гранты бөлінді

ТАРИХ

06 шілде 2021 ж., 23:42 0

«Белгілі қазағымның Нартайымын»

Белгілі халық ақыны әрі композитор Нартай Бекежанов көзінің тірісінде-ақ халықтың сүйіспеншілігіне бөленіп, баршаға танымал болды.

Халық поэзиясының алыбы Жамбыл Жабаев ол туралы кезінде былай деген еді: О, Нартай, шешен таңдай, қасқа маңдай, Аузыңнан шыққан сөзің шекер-балдай. Айтыссаң, алдырмассың ақындарға, Жарқырап қараңғыда жанған шамдай. Нартай жасынан Сыр бойының атақты ақын-жыраулары Балқы Базар, Кете Жүсіп, Қаңлы Жүсіп, Бұдабай, Тасберген, Омар өлеңдерін жатқа айтып жүреді. Ол ежелгі Шығыс поэзиясы үлгілерін жетік білген. Нартай елде жүргенде Сыр бойына Арқадан атақты Тайжан келеді. Нартай бұдан былай Тайжанға еліктеп, даусын он екі тілді татар сырнайына қосып шырқауды үйренеді. 1934 жылы маусым айында Алматы қаласында халық

СОҢҒЫ ЖАҢАЛЫҚТАР

12:16 "Тәуелсіздіктің нәзік келбеті" жобасының мақсаты қандай?

12:10 Қызылордада 204 адам коронавирус жұқтырды

12:12 Облыс әкімі Үкімет басшысына өңірдегі эпидахуалды баяндады

16:00 Қызылордада бір күнде 12 карантин талаптарын бұзушылық анықталды

12:00 Облыс әкімі Гүлшара Әбдіқалықова Сыр елін абай күнімен құттықтады

06 шілде 2021 ж., 13:30 0

Гүлшара Әбдіқалықова: Қуаңшылық кезеңінен шығу үшін бірлесіп жұмыс атқару қажет

https://seykhuninfo.kz/uploads/posts/2021-07/1625561286_auyl.jpg

СОҢҒЫ ЖАҢАЛЫҚТАР

12:10 Қызылордада 204 адам коронавирус жұқтырды

12:12 Облыс әкімі Үкімет басшысына өңірдегі эпидахуалды баяндады

17:00 Жұқпалы аурулар ауруханасына оттегі терапиясы аппараты берілді

00:41 Тереңөзек атауының сыры көп

00:27 Сыр бүккен Қостөбе

18:51 Қызылордада 150 адам коронавирус жұқтырды

ТАРИХ

07 шілде 2021 ж., 23:30 0

Шығыс Арал бойындағы көне қалалар ізімен

Тарихи дәстүр, антикалық заман авторларының еңбектерінде Яксарт, ортағасырлық түрік — Йинчю-угуз, араб тілінде- Сейхун, яғни екі дүниенің, атап айтсақ Солтүстік Тұран мен Оңтүстік Иранның, малшы мен егіншінің, қала мен даланың шегі деп аталып кеткен, Сырдария туралы түсінікті сақтады.

СОҢҒЫ ЖАҢАЛЫҚТАР

12:16 "Тәуелсіздіктің нәзік келбеті" жобасының мақсаты қандай?

12:10 Қызылордада 204 адам коронавирус жұқтырды

12:12 Облыс әкімі Үкімет басшысына өңірдегі эпидахуалды баяндады

16:00 Қызылордада бір күнде 12 карантин талаптарын бұзушылық анықталды

12:00 Облыс әкімі Гүлшара Әбдіқалықова Сыр елін абай күнімен құттықтады

https://seykhuninfo.kz/uploads/posts/2021-08/1628620320_opa.jpg

ҚОҒАМ

07 шілде 2021 ж., 17:09 0

Мемлекет берген мүмкіндік мол

Бүгінде "Ауыл шаруашылығын қаржылай қолдау қоры" АҚ халыққа шағын несие беруді жан-жақты

СОҢҒЫ ЖАҢАЛЫҚТАР

12:10 Қызылордада 204 адам коронавирус жұқтырды
12:12 Облыс әкімі Үкімет басшысына өңірдегі эпидахуалды баяндады
17:00 Жұқпалы аурулар ауруханасына оттегі терапиясы аппараты берілді
00:41 Тереңөзек атауының сыры көп
00:27 Сыр бүккен Қостөбе
18:51 Қызылордада 150 адам коронавирус жұқтырды

ТАРИХ

07 шілде 2021 ж., 00:02 0

Қожықовтар қолтаңбасы

Поделиться

https://seykhuninfo.kz/uploads/posts/2021-08/1628708639_otbasy.jpg

СОҢҒЫ ЖАҢАЛЫҚТАР

12:16 "Тәуелсіздіктің нәзік келбеті" жобасының мақсаты қандай?

12:10 Қызылордада 204 адам коронавирус жұқтырды

12:12 Облыс әкімі Үкімет басшысына өңірдегі эпидахуалды баяндады

16:00 Қызылордада бір күнде 12 карантин талаптарын бұзушылық анықталды

12:00 Облыс әкімі Гүлшара Әбдіқалықова Сыр елін абай күнімен құттықтады

ҚОҒАМ

08 шілде 2021 ж., 18:53 0

Қара ағашқа жан бітірген

Қазалы ауданында Ерболат Қанатбай есімді домбыра жасаудың хас шебері тұрады. Оның қолынан 5000-нан астам аспап шыққан. Ол жасаған бұйымдарға өнер адамдары мен күйшілер де жоғары баға берген. Ұлттық домбыра күні қарсаңында шебермен тілдесіп, домбыра жасаудың қыр-сырын сұраған болатынбыз.

Ұсталық өнер шеберге әкесінен дарыған. Ол кісі ауыл-аймаққа белгілі ағаш ұстасы болыпты. Бала күнінде шеберханадан шықпайтын ол әрбір бұйымның жасалу жолын меңгерді. Ағаш түрлерін таңдауды білді. Бастапқы кезде күнделікті қолданыстағы заттарды жасап көрді. Қолыныңептілігін байқаған әкесі кәсіптің қыр-

https://seykhuninfo.kz/uploads/posts/2021-08/1627826107_sharar.jpg

СОҢҒЫ ЖАҢАЛЫҚТАР

12:10 Қызылордада 204 адам коронавирус жұқтырды

12:12 Облыс әкімі Үкімет басшысына өңірдегі эпидахуалды баяндады

17:00 Жұқпалы аурулар ауруханасына оттегі терапиясы аппараты берілді

00:41 Тереңөзек атауының сыры көп

00:27 Сыр бүккен Қостөбе

18:51 Қызылордада 150 адам коронавирус жұқтырды

ҚОҒАМ

08 шілде 2021 ж., 17:30 0

Гүлнар Алтынбасова: Екпеге күмәнмен қарамау керек

https://seykhuninfo.kz/uploads/posts/2021-07/1625750587_ekpe.jpg

СОҢҒЫ ЖАҢАЛЫҚТАР

12:10 Қызылордада 204 адам коронавирус жұқтырды

12:12 Облыс әкімі Үкімет басшысына өңірдегі эпидахуалды баяндады

17:00 Жұқпалы аурулар ауруханасына оттегі терапиясы аппараты берілді

00:41 Тереңөзек атауының сыры көп

00:27 Сыр бүккен Қостөбе

18:51 Қызылордада 150 адам коронавирус жұқтырды

09 шілде 2021 ж., 16:30 0

Қызылордада балық өнімдері 9 мемлекетке экспортталды

Жыл сайын аймақта балық аулау көлемі артып келеді. Ағымдағы жылдың 6 айында облыста ауланған балық көлемі 5301 тоннаны құраса, экспорт 2037 тоннаға жетті.

- Биыл 2 мың тоннадан астам балық Ресей, Польша, Нидерланды, Германия, Грузия және Литва елдеріне

лыста балық шаруашылығын дамыту мақсатында, тауарлы балық өсіру жұмыстарын

https://seykhuninfo.kz/uploads/posts/2021-07/1625936971_rfba.jpg

Саясат
Қоғам
Әлем
Аймақтар
Экономика
Денсаулық
Спорт
Мәдениет
Оқиғалар
Сұхбат
Тарих

ҚОҒАМ

10 шілде 2021 ж., 21:00 0

Облыс әкімі Жаңақорған ауданында егістің жағдайымен танысты

СОҢҒЫ ЖАҢАЛЫҚТАР

12:10 Қызылордада 204 адам коронавирус жұқтырды
12:12 Облыс әкімі Үкімет басшысына өңірдегі эпидахуалды баяндады
17:00 Жұқпалы аурулар ауруханасына оттегі терапиясы аппараты берілді
00:41 Тереңөзек атауының сыры көп
00:27 Сыр бүккен Қостөбе
18:51 Қызылордада 150 адам коронавирус жұқтырды

ҚОҒАМ

10 шілде 2021 ж., 16:25 0

Жаңашыл идеяларға мемлекеттік грант берілді

СОҢҒЫ ЖАҢАЛЫҚТАР

12:10 Қызылордада 204 адам коронавирус жұқтырды

12:12 Облыс әкімі Үкімет басшысына өңірдегі эпидахуалды баяндады

17:00 Жұқпалы аурулар ауруханасына оттегі терапиясы аппараты берілді

00:41 Тереңөзек атауының сыры көп

00:27 Сыр бүккен Қостөбе

18:51 Қызылордада 150 адам коронавирус жұқтырды

ТАРИХ

10 шілде 2021 ж., 00:06 0

Тұрғанбай датқа

Халық ардақтаған тұлғалар есімі тарих төрінде талай ондаған жылдар жабулы күйінде қалып келді. Солардың бірі Тұрғанбай датқа (1794-1850) туралы Қазақстанның оңтүстік өңірі мен Сыр бойында аңыз да, әңгіме де жетерлік.

Қарамағындағы халқына істеген өрелі істері талай ақындардың жыр, дастанына айналған. Қоқан хандығы тарапынан тонаушылықтың, зорлық-зомбылықтың, әділетсіздіктің шектен шығуы оны Шілік соғысын (шамамен 1850 жылдары) ұйымдастыруға мәжбүрледі. Жергілікті халықтың ашу-

https://seykhuninfo.kz/uploads/posts/2021-08/1628708906_ata.jpg

СОҢҒЫ ЖАҢАЛЫҚТАР

12:16 "Тәуелсіздіктің нәзік келбеті" жобасының мақсаты қандай?
12:10 Қызылордада 204 адам коронавирус жұқтырды
12:12 Облыс әкімі Үкімет басшысына өңірдегі эпидахуалды баяндады
16:00 Қызылордада бір күнде 12 карантин талаптарын бұзушылық анықталды
12:00 Облыс әкімі Гүлшара Әбдіқалықова Сыр елін абай күнімен құттықтады

Саясат
Қоғам
Әлем
Аймақтар
Экономика
Денсаулық
Спорт
Мәдениет
Оқиғалар
Сұхбат
Тарих

ТАРИХ

11 шілде 2021 ж., 15:53 0

Көккесене

Көккесене - орта ғасырлардан сақталған сәулетті ескерткіштердің бірі. Сәулетті күмбез Сырдария өзенінің жағасына, қазіргі Қызылорда обл Төменарық темір жол торабынан солтүстікке қарай 5 шақырым, Сығанақтан оңтүстікке қарай 8 шақырым жерде тұрғызылған.

Мамышбектің (Алып Мамыш, Алпамыс) жұбайы Баршын сұлудың (Гүлбаршын) қабіріне сәжұқтар заманы сәулет өнерінің үлгісімен биік мұнаралы етіп салынған. Күйдірілген қыштан соғылған. Орыс зерттеушісі Аскольд Якубовскийдің көрсетуінше, ескерткіштің беткі жағында көлемі 25х25х5 см келетін қыштар жатқан. Кіре беріс есік (портал) ауқымының аман қалған бөлігінің айналымы - 6-5метр, биіктігі 4,36 метр. Қирап жатқан аумағының көлемі 110 метрді құраған, биіктігі 3,1 метр.

Оңтүстік батыс жағында тағы бір кішілеу төмпешіктің ізі болған. Күмбездің астыңғы негізі берік етіп жасалып, оның үстіне бірінен-бірін биіктете үш барабан тұрғызылған. Ортадағы барабанды михраб түрінде қуыстап келтіріп, үстіне сүйір мұнара орнатқан. Күмбездің аркасын жебенің үшкір басына ұқсатып, екі иығын өрнекті бағаналармен көмкерген. Қабырғаларын Алаша хан күмбезі секілді қыштан кілем өрнегі үлгісіне ұқсатып қалаған. Көккесене күмбезі Қарахан мазарына өте ұқсас. Күмбезге таяу

СОҢҒЫ ЖАҢАЛЫҚТАР

12:16 "Тәуелсіздіктің нәзік келбеті" жобасының мақсаты қандай?

12:10 Қызылордада 204 адам коронавирус жұқтырды

12:12 Облыс әкімі Үкімет басшысына өңірдегі эпидахуалды баяндады

16:00 Қызылордада бір күнде 12 карантин талаптарын бұзушылық анықталды

12:00 Облыс әкімі Гүлшара Әбдіқалықова Сыр елін абай күнімен құттықтады

ҚОҒАМ

11 шілде 2021 ж., 13:13 0

Мал шаруашылығын дамытуға бет бұрды

https://seykhuninfo.kz/uploads/posts/2021-08/1627805681_mall.jpg

СОҢҒЫ ЖАҢАЛЫҚТАР

12:10 Қызылордада 204 адам коронавирус жұқтырды

12:12 Облыс әкімі Үкімет басшысына өңірдегі эпидахуалды баяндады

17:00 Жұқпалы аурулар ауруханасына оттегі терапиясы аппараты берілді

00:41 Тереңөзек атауының сыры көп

00:27 Сыр бүккен Қостөбе

18:51 Қызылордада 150 адам коронавирус жұқтырды

ҚОҒАМ

12 шілде 2021 ж., 17:28 0

Кәсіптің көзін тапқан

Поделиться

https://seykhuninfo.kz/uploads/posts/2021-08/1627820989_audannn.jpg

СОҢҒЫ ЖАҢАЛЫҚТАР

12:10 Қызылордада 204 адам коронавирус жұқтырды

12:12 Облыс әкімі Үкімет басшысына өңірдегі эпидахуалды баяндады

17:00 Жұқпалы аурулар ауруханасына оттегі терапиясы аппараты берілді

00:41 Тереңөзек атауының сыры көп

00:27 Сыр бүккен Қостөбе

18:51 Қызылордада 150 адам коронавирус жұқтырды

ҚОҒАМ

12 шілде 2021 ж., 16:42 0

Төретамда кәсіпкерлік өрістей түсті

https://seykhuninfo.kz/uploads/posts/2021-08/1627918216_chaya.jpg

Қармақшы ауданындағы Төретам кентінде кәсіпкерлік өрістеп келеді.

СОҢҒЫ ЖАҢАЛЫҚТАР

12:10 Қызылордада 204 адам коронавирус жұқтырды

12:12 Облыс әкімі Үкімет басшысына өңірдегі эпидахуалды баяндады

17:00 Жұқпалы аурулар ауруханасына оттегі терапиясы аппараты берілді

00:41 Тереңөзек атауының сыры көп

00:27 Сыр бүккен Қостөбе

18:51 Қызылордада 150 адам коронавирус жұқтырды

ҚОҒАМ

12 шілде 2021 ж., 10:30 0

Ауыл әкімі сайлауына 151 кандидат ұсынылды

https://seykhuninfo.kz/uploads/posts/2021-07/1625936482_auyd-k.jpg

СОҢҒЫ ЖАҢАЛЫҚТАР

12:10 Қызылордада 204 адам коронавирус жұқтырды
12:12 Облыс әкімі Үкімет басшысына өңірдегі эпидахуалды баяндады
17:00 Жұқпалы аурулар ауруханасына оттегі терапиясы аппараты берілді
00:41 Тереңөзек атауының сыры көп
00:27 Сыр бүккен Қостөбе
18:51 Қызылордада 150 адам коронавирус жұқтырды

Агент Mail.ru
Қызылорданың алғашқы эскиз
https://seykhuninfo.kz/tarih/11240-yzylordany-alashy-jeskizdik-zhobasy.html

Саясат
Қоғам
Әлем
Аймақтар
Экономика
Денсаулық
Спорт
Мәдениет
Оқиғалар
Сұхбат
Тарих

ТАРИХ

13 шілде 2021 ж., 23:52 0

Қызылорданың алғашқы эскиздік жобасы

1925 жылы 13 мамырда техникалық кеңес отырысында комиссия мүшесі, қазақтың тұңғыш инженері М.Тынышбаев И.Рянгин жасаған Қызылорда қаласының эскиздік жобасын баяндап, жобалау ...ылған талаптарға сәйкес келетіндігін атап көрсетті.

https://seykhuninfo.kz/uploads/posts/2021-08/1628621638_zhoba.jpg

СОҢҒЫ ЖАҢАЛЫҚТАР

12:16 "Тәуелсіздіктің нәзік келбеті" жобасының мақсаты қандай?
12:10 Қызылордада 204 адам коронавирус жұқтырды
12:12 Облыс әкімі Үкімет басшысына өңірдегі эпидахуалды баяндады
16:00 Қызылордада бір күнде 12 карантин талаптарын бұзушылық анықталды
12:00 Облыс әкімі Гүлшара Әбдіқалықова Сыр елін абай күнімен құттықтады

ҚОҒАМ

13 шілде 2021 ж., 18:18 0

Құс шаруашылығы қарқын алды

Поделиться

https://seykhuninfo.kz/uploads/posts/2021-08/1627824005_oblys.jpg

СОҢҒЫ ЖАҢАЛЫҚТАР

12:10 Қызылордада 204 адам коронавирус жұқтырды

12:12 Облыс әкімі Үкімет басшысына өңірдегі эпидахуалды баяндады

17:00 Жұқпалы аурулар ауруханасына оттегі терапиясы аппараты берілді

00:41 Тереңөзек атауының сыры көп

00:27 Сыр бүккен Қостөбе

18:51 Қызылордада 150 адам коронавирус жұқтырды

ТАРИХ

13 шілде 2021 ж., 00:13 0

Тұлғалар жерленген қасиетті мекендер

https://seykhuninfo.kz/uploads/posts/2021-08/1628622898_syr.jpg

Казак елінің улы рухын көтеру үшін оның тарихын білу бізге парыз. Елбасы Нұрсұлтан Назарбаевтың е тарихынан бастау алады. Бүкіл адамзаттық құндылықтарды, әлемдік құндылықтар

СОҢҒЫ ЖАҢАЛЫҚТАР

12:16 "Тәуелсіздіктің нәзік келбеті" жобасының мақсаты қандай?

12:10 Қызылордада 204 адам коронавирус жұқтырды

12:12 Облыс әкімі Үкімет басшысына өңірдегі эпидахуалды баяндады

16:00 Қызылордада бір күнде 12 карантин талаптарын бұзушылық анықталды

12:00 Облыс әкімі Гүлшара Әбдіқалықова Сыр елін абай күнімен құттықтады

ҚОҒАМ

14 шілде 2021 ж., 21:30 0

Облыста биыл су айдындарында 38 адам қаза болды

https://seykhuninfo.kz/uploads/posts/2021-07/1626347875_voda.jpg

СОҢҒЫ ЖАҢАЛЫҚТАР

12:10 Қызылордада 204 адам коронавирус жұқтырды

12:12 Облыс әкімі Үкімет басшысына өңірдегі эпидахуалды баяндады

17:00 Жұқпалы аурулар ауруханасына оттегі терапиясы аппараты берілді

00:41 Тереңөзек атауының сыры көп

00:27 Сыр бүккен Қостөбе

18:51 Қызылордада 150 адам коронавирус жұқтырды

ҚОҒАМ

14 шілде 2021 ж., 17:50 0

Ақайда газоблок шығару цехы ашылды

https://seykhuninfo.kz/uploads/posts/2021-08/1627818715_gazo.jpg

СОҢҒЫ ЖАҢАЛЫҚТАР

12:10 Қызылордада 204 адам коронавирус жұқтырды

12:12 Облыс әкімі Үкімет басшысына өңірдегі эпидахуалды баяндады

17:00 Жұқпалы аурулар ауруханасына оттегі терапиясы аппараты берілді

00:41 Тереңөзек атауының сыры көп

00:27 Сыр бүккен Қостөбе

18:51 Қызылордада 150 адам коронавирус жұқтырды

ҚОҒАМ

14 шілде 2021 ж., 11:56 0

Еңкейгеннің еңсесін еңбек көтереді

Ірі қара мал өсіру – ауылдық жерде өз бизнесіңізді бастауға жақсы мүмкіндік. Төрт түлікті өсірумен айналысу үшін бұл істің барлық қыр-сырын жақсылап зерттеп алу керек. Ауылшаруашылық саласын дамытуда ет пен сүт тұқымдастарын өсіру, сатуға арналған жас төлдердің басын көбейту сынды бағыттары бар.

Бүгінде Қазалы ауданында жеке кәсіпті қолға алып, мал шаруашылығын ұршықша иіріп отырғандар қатары еселенуде.

Олардың санын Әйтеке би кентінің тұрғыны Темірхан Нұрғазыұлы толықтырып отыр. Жақында ол "Ауыл шаруашылығын қаржылай қолдау қоры" акционерлік қоғамынан 4 миллионға жуық несие рәсімдеп, 13 сиыр алған болатын. Қазір олардың үшеуі төлдеп, қорасында баптауда. Сүтін сауып, айран пісіп, құрт жасауда. Артқан сүтті сатып, малға азық қылып отыр.

– Мемлекет берген жеңілдікті қолданып, жеке іспен айналысуға бел будым. Дегенмен биыл малшыларға өте қиынға соғып тұр. Жем-шөп аздық етеді. Оған қоса мал ауруы да өршуде. Сөйте тұра тәуекелге бел

СОҢҒЫ ЖАҢАЛЫҚТАР

12:10 Қызылордада 204 адам коронавирус жұқтырды
12:12 Облыс әкімі Үкімет басшысына өңірдегі эпидахуалды баяндады
17:00 Жұқпалы аурулар ауруханасына оттегі терапиясы аппараты берілді
00:41 Тереңөзек атауының сыры көп
00:27 Сыр бүккен Қостөбе
18:51 Қызылордада 150 адам коронавирус жұқтырды

ТАРИХ

14 шілде 2021 ж., 00:02 0

Арыстан баб. Отырар мен Ақиректің арасы...

https://seykhuninfo.kz/uploads/posts/2021-08/1628...jpg

Күн ұясына қонар шақта Түркістан қаласына келіп кірдік. Облыс статусын алған ежелгі қалада құрылыс

СОҢҒЫ ЖАҢАЛЫҚТАР

12:16 "Тәуелсіздіктің нәзік келбеті" жобасының мақсаты қандай?

12:10 Қызылордада 204 адам коронавирус жұқтырды

12:12 Облыс әкімі Үкімет басшысына өңірдегі эпидахуалды баяндады

16:00 Қызылордада бір күнде 12 карантин талаптарын бұзушылық анықталды

12:00 Облыс әкімі Гүлшара Әбдіқалықова Сыр елін абай күнімен құттықтады

ТАРИХ

15 шілде 2021 ж., 23:35 0

Сартай батыр

СОҢҒЫ ЖАҢАЛЫҚТАР

12:16 "Тәуелсіздіктің нәзік келбеті" жобасының мақсаты қандай?

12:10 Қызылордада 204 адам коронавирус жұқтырды

12:12 Облыс әкімі Үкімет басшысына өңірдегі эпидахуалды баяндады

16:00 Қызылордада бір күнде 12 карантин талаптарын бұзушылық анықталды

12:00 Облыс әкімі Гүлшара Әбдіқалықова Сыр елін абай күнімен құттықтады

15 шілде 2021 ж., 20:00 0

Елімізде ұлттық халық санағының I кезеңі өтті

https://seykhuninfo.kz/uploads/posts/2021-07/1626433816_sana0.jpg

1-30 маусым аралығында ұлттық халық санағының I кезеңі өтті. Тұрғынжайлар, тұрғын үйлер, тұрғын емес үй-жайлар тізімдерін жасау жұмыстары толығымен аяқталды. Бұл туралы

12:10 Қызылордада 204 адам коронавирус жұқтырды
12:12 Облыс әкімі Үкімет басшысына өңірдегі эпидахуалды баяндады
17:00 Жұқпалы аурулар ауруханасына оттегі терапиясы аппараты берілді
00:41 Тереңөзек атауының сыры көп
00:27 Сыр бүккен Қостөбе
18:51 Қызылордада 150 адам коронавирус жұқтырды

ҚОҒАМ

15 шілде 2021 ж., 18:24 0

Сырдарияда «Serikbol» сауда орталығы ашылды

https://seykhuninfo.kz/uploads/posts/2021-08/1627820711_oblyss.jpg

СОҢҒЫ ЖАҢАЛЫҚТАР

12:10 Қызылордада 204 адам коронавирус жұқтырды
12:12 Облыс әкімі Үкімет басшысына өңірдегі эпидахуалды баяндады
17:00 Жұқпалы аурулар ауруханасына оттегі терапиясы аппараты берілді
00:41 Тереңөзек атауының сыры көп
00:27 Сыр бүккен Қостөбе
18:51 Қызылордада 150 адам коронавирус жұқтырды

Агент Mail.ru
Еңбегіне ел сүйсінер азамат »
https://seykhuninfo.kz/kogam/11203-ebegine-el-sjsiner-azamat.html

15 шілде 2021 ж., 18:21 0

Еңбегіне ел сүйсінер азамат

Поделиться

Бүгінде Шиелі ауданында «Нәтижелі жұмыспен қамту және жаппай кәсіпкерлікті дамыту» бағдарламасы арқылы өз кәсібін ашып жатқандардың қатарында жастар жағының үлесі басым.

Осы орайда, армандардың орындалуы ең бірінші талап пен еңбекке байланысты. Адам баласы сол жолда белгілі бір мақсатқа жетпек. Сондай еңбек сүйгіш жастардың бірі – Амангелді Сүйеубайұлы. Кейіпкеріміз пластик терезе цехын ашты.

Ол алдымен «Атамекен» ұлттық кәсіпкерлер палатасының ұйымдастыруымен «Бастау бизнес»

https://seykhuninfo.kz/uploads/posts/2021-08/1627824145_audann.jpg

адам коронавирус жұқтырды
12:12 Облыс әкімі Үкімет басшысына өңірдегі эпидахуалды баяндады
17:00 Жұқпалы аурулар ауруханасына оттегі терапиясы аппараты берілді
00:41 Тереңөзек атауының сыры көп
00:27 Сыр бүккен Қостөбе
18:51 Қызылордада 150 адам коронавирус жұқтырды
00:24 Қармақшы өңіріндегі қасиетті нысандар

ҚОҒАМ

15 шілде 2021 ж., 14:00 0

Қызылордада әкімдер сайлауына 131 кандидат қатысады

https://seykhuninfo.kz/uploads/posts/2021-07/1626347406_akim.jpg

СОҢҒЫ ЖАҢАЛЫҚТАР

12:10 Қызылордада 204 адам коронавирус жұқтырды
12:12 Облыс әкімі Үкімет басшысына өңірдегі эпидахуалды баяндады
17:00 Жұқпалы аурулар ауруханасына оттегі терапиясы аппараты берілді
00:41 Тереңөзек атауының сыры көп
00:27 Сыр бүккен Қостөбе
18:51 Қызылордада 150 адам коронавирус жұқтырды

Саясат
Қоғам
Әлем
Аймақтар
Экономика
Денсаулық
Спорт
Мәдениет
Оқиғалар
Сұхбат
Тарих

ҚОҒАМ

16 шілде 2021 ж., 18:48 0

Қызылордада ауылдық округ әкімдері сайлауында тәуелсіз бақылау жүзеге асырылады

СОҢҒЫ ЖАҢАЛЫҚТАР

12:10 Қызылордада 204 адам коронавирус жұқтырды
12:12 Облыс әкімі Үкімет басшысына өңірдегі эпидахуалды баяндады
17:00 Жұқпалы аурулар ауруханасына оттегі терапиясы аппараты берілді
00:41 Тереңөзек атауының сыры көп
00:27 Сыр бүккен Қостөбе
18:51 Қызылордада 150 адам коронавирус жұқтырды

ҚОҒАМ

16 шілде 2021 ж., 11:30 0

Екпе жақындарымды қауіпті аурудан сақтайды -73 жастағы арлагер

Қазір әлем бойынша эпидемиологиялық ахуал күрделеніп барады. Күннен-күнге коронавирус індетіне

СОҢҒЫ ЖАҢАЛЫҚТАР

12:10 Қызылордада 204 адам коронавирус жұқтырды

12:12 Облыс әкімі Үкімет басшысына өңірдегі эпидахуалды баяндады

17:00 Жұқпалы аурулар ауруханасына оттегі терапиясы аппараты берілді

00:41 Тереңөзек атауының сыры көп

00:27 Сыр бүккен Қостөбе

18:51 Қызылордада 150 адам коронавирус жұқтырды

ТАРИХ

16 шілде 2021 ж., 00:16 0

Қастерлі мекен, қасиетті топырақ

https://seykhuninfo.kz/uploads/posts/2021-08/1628623104_meken.jpg

СОҢҒЫ ЖАҢАЛЫҚТАР

12:16 "Тәуелсіздіктің нәзік келбеті" жобасының мақсаты қандай?

12:10 Қызылордада 204 адам коронавирус жұқтырды

12:12 Облыс әкімі Үкімет басшысына өңірдегі эпидахуалды баяндады

16:00 Қызылордада бір күнде 12 карантин талаптарын бұзушылық анықталды

12:00 Облыс әкімі Гүлшара Әбдіқалықова Сыр елін абай күнімен құттықтады

17 шілде 2021 ж., 18:39 0

Қызылордалық кәсіпкер өрнектас шығарады

Қызылорда қаласындағы «Брусчатка KZO» нысаны тас төсеніштерді өндіретін цех 2019 жылы
ан. Бұл кәсіпкерлік нысан «Нәтижелі жұмыспен қамту жаппай кәсіпкерлікті дамытудың

https://seykhuninfo.kz/uploads/posts/2021-08/1627825288_tas.jpg

СОҢҒЫ ЖАҢАЛЫҚТАР

12:10 Қызылордада 204 адам коронавирус жұқтырды
12:12 Облыс әкімі Үкімет басшысына өңірдегі эпидахуалды баяндады
17:00 Жұқпалы аурулар ауруханасына оттегі терапиясы аппараты берілді
00:41 Тереңөзек атауының сыры көп
00:27 Сыр бүккен Қостөбе
18:51 Қызылордада 150 адам коронавирус жұқтырды

ҚОҒАМ

19 шілде 2021 ж., 18:43 0

Құрылысқа қажетті пескоблок шығарылуда

https://seykhuninfo.kz/uploads/posts/2021-08/1627825502_blok.jpg

СОҢҒЫ ЖАҢАЛЫҚТАР

12:10 Қызылордада 204 адам коронавирус жұқтырды

12:12 Облыс әкімі Үкімет басшысына өңірдегі эпидахуалды баяндады

17:00 Жұқпалы аурулар ауруханасына оттегі терапиясы аппараты берілді

00:41 Тереңөзек атауының сыры көп

00:27 Сыр бүккен Қостөбе

18:51 Қызылордада 150 адам коронавирус жұқтырды

Агент Mail.ru
Аймақта эпидемиологиялық ах
https://seykhuninfo.kz/densaylik/11147-ajmata-jepidemiologijaly-ahual-krdeli.html

Саясат
Қоғам
Әлем
Аймақтар
Экономика
Денсаулық
Спорт
Мәдениет
Оқиғалар
Сұхбат
Тарих

ДЕНСАУЛЫҚ

19 шілде 2021 ж., 18:00 0

Аймақта эпидемиологиялық ахуал күрделі

Аймақта эпидемиологиялық ахуал күрделенуде. Мәселен соңғы тәулікте 127 дерек анықталды.

Бұл туралы Өңірлік коммуникациялар қызметінің ақпараттық алаңында өткен брифингте облыстық

https://seykhuninfo.kz/uploads/posts/2021-07/1626863421_virus.jpg

СОҢҒЫ ЖАҢАЛЫҚТАР

12:16 "Тәуелсіздіктің нәзік келбеті" жобасының мақсаты қандай?
16:00 Қызылордада бір күнде 12 карантин талаптарын бұзушылық анықталды
12:00 Облыс әкімі Гүлшара Әбдіқалықова Сыр елін абай күнімен құттықтады
19:30 Мүмкіндігі шектеулі жандар да вакцина алуда белсенді
19:00 Қызылордалық түлектерге облыс әкімінің гранты бөлінді

ҚОҒАМ

19 шілде 2021 ж., 16:36 0

Қайтарымсыз грант отбасылық кәсіпті нығайтты

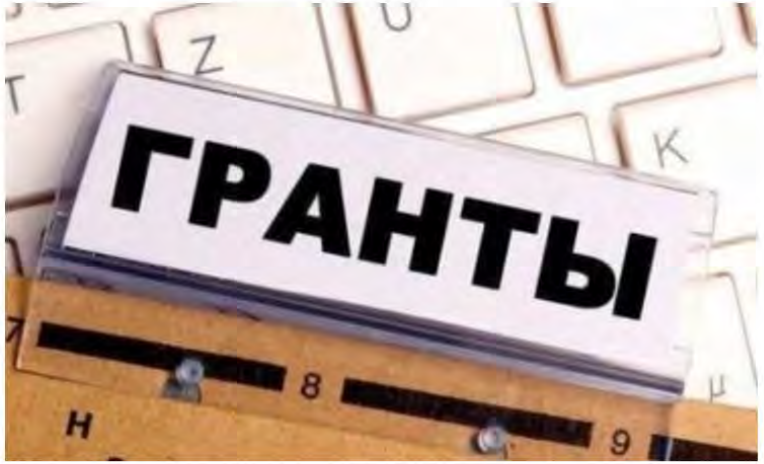

https://seykhuninfo.kz/uploads/posts/2021-08/1627817826_grant.jpg

Жаңақорғанда отбасылық бизнестің көзін тапқандар аз емес. Осындай отбасыларға қайтарымсыз грант

СОҢҒЫ ЖАҢАЛЫҚТАР

12:10 Қызылордада 204 адам коронавирус жұқтырды

12:12 Облыс әкімі Үкімет басшысына өңірдегі эпидахуалды баяндады

17:00 Жұқпалы аурулар ауруханасына оттегі терапиясы аппараты берілді

00:41 Тереңөзек атауының сыры көп

00:27 Сыр бүккен Қостөбе

18:51 Қызылордада 150 адам коронавирус жұқтырды

Саясат
Қоғам
Әлем
Аймақтар
Экономика
Денсаулық
Спорт
Мәдениет
Оқиғалар
Сұхбат
Тарих

ҚОҒАМ

20 шілде 2021 ж., 18:46 0

Қала кәсіпкерлері жұмыс аясын кеңейтті

Қызылорда қаласындағы кәсіпкерлік нысандардың барлығы мемлекет тарапынан қолдауға ие болған. Олар алдағы уақытта да мемлекеттік бағдарламалар аясында кәсіптерін кеңейтуді көздейді.

СОҢҒЫ ЖАҢАЛЫҚТАР

12:10 Қызылордада 204 адам коронавирус жұқтырды
12:12 Облыс әкімі Үкімет басшысына өңірдегі эпидахуалды баяндады
17:00 Жұқпалы аурулар ауруханасына оттегі терапиясы аппараты берілді
00:41 Тереңөзек атауының сыры көп
00:27 Сыр бүккен Қостөбе
18:51 Қызылордада 150 адам коронавирус жұқтырды

ҚОҒАМ

20 шілде 2021 ж., 16:32 0

Қазалылық диқан суды үнемдеу арқылы қарбыз екті

https://seykhuninfo.kz/uploads/posts/2021-07/1626863665_oblys.jpg

СОҢҒЫ ЖАҢАЛЫҚТАР

12:10 Қызылордада 204 адам коронавирус жұқтырды

12:12 Облыс әкімі Үкімет басшысына өңірдегі эпидахуалды баяндады

17:00 Жұқпалы аурулар ауруханасына оттегі терапиясы аппараты берілді

00:41 Тереңөзек атауының сыры көп

00:27 Сыр бүккен Қостөбе

18:51 Қызылордада 150 адам коронавирус жұқтырды

ҚОҒАМ

21 шілде 2021 ж., 23:57 0

Өрнегі өзге Өзгент

https://seykhuninfo.kz/uploads/posts/2021-08/1628621930_gorod.jpg

СОҢҒЫ ЖАҢАЛЫҚТАР

12:10 Қызылордада 204 адам коронавирус жұқтырды

12:12 Облыс әкімі Үкімет басшысына өңірдегі эпидахуалды баяндады

17:00 Жұқпалы аурулар ауруханасына оттегі терапиясы аппараты берілді

00:41 Тереңөзек атауының сыры көп

00:27 Сыр бүккен Қостөбе

18:51 Қызылордада 150 адам коронавирус жұқтырды

Агент Mail.ru
Түгіскен қорымы туралы не білі
https://seykhuninfo.kz/kogam/11235-tgisken-orymy-turaly-ne-bilemiz.html

Саясат
Қоғам
Әлем
Аймақтар
Экономика
Денсаулық
Спорт
Мәдениет
Оқиғалар
Сұхбат
Тарих

ҚОҒАМ

21 шілде 2021 ж., 23:21 0

Түгіскен қорымы туралы не білеміз?

Поделиться

Б.з.д. II мыңжылдықтың екінші жартысында – I мыңжылдықтың бас кезінде Сырдарияның төменгі бойын мекен еткен халық Батыс және Орталық Қазақстанның далалық тайпаларымен неғұрлым тығыз байланыста болса керек. Өйткені мұнда дамудың жергілікті бағыты андронов мәдениеті болып келеді. Аралдың оңтүстік өңірімен б.з.д. II мыңжылдықтың екінші жартысында өзара жақындасу шығысқа таман емес, тек қана Інкәрдария мен Ақшадария арналары өңірінде болды. Себебі, б.з.д. I

https://seykhuninfo.kz/uploads/posts/2021-08/1628619782_sharau.jpg

СОҢҒЫ ЖАҢАЛЫҚТАР

12:10 Қызылордада 204 адам коронавирус жұқтырды
12:12 Облыс әкімі Үкімет басшысына өңірдегі эпидахуалды баяндады
17:00 Жұқпалы аурулар ауруханасына оттегі терапиясы аппараты берілді
00:41 Тереңөзек атауының сыры көп
00:27 Сыр бүккен Қостөбе
18:51 Қызылордада 150 адам коронавирус жұқтырды

ҚОҒАМ

21 шілде 2021 ж., 19:27 0

Дерттің алдын-алу үшін вакцина салдырған абзал

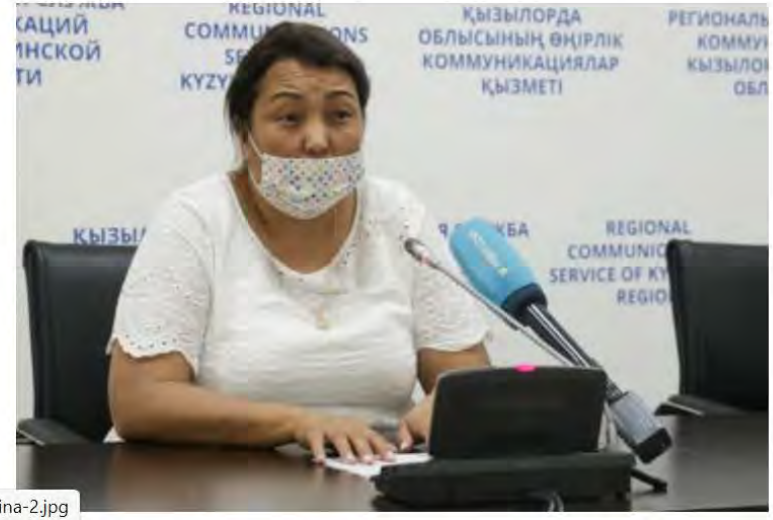

https://seykhuninfo.kz/uploads/posts/2021-07/1626874086_vakcina-2.jpg

СОҢҒЫ ЖАҢАЛЫҚТАР

12:10 Қызылордада 204 адам коронавирус жұқтырды
12:12 Облыс әкімі Үкімет басшысына өңірдегі эпидахуалды баяндады
17:00 Жұқпалы аурулар ауруханасына оттегі терапиясы аппараты берілді
00:41 Тереңөзек атауының сыры көп
00:27 Сыр бүккен Қостөбе
18:51 Қызылордада 150 адам коронавирус жұқтырды

ҚОҒАМ

21 шілде 2021 ж., 19:21 0

Вакцинаның екінші компонентін салдырмаса, адамда иммунитет қалыптаспайды

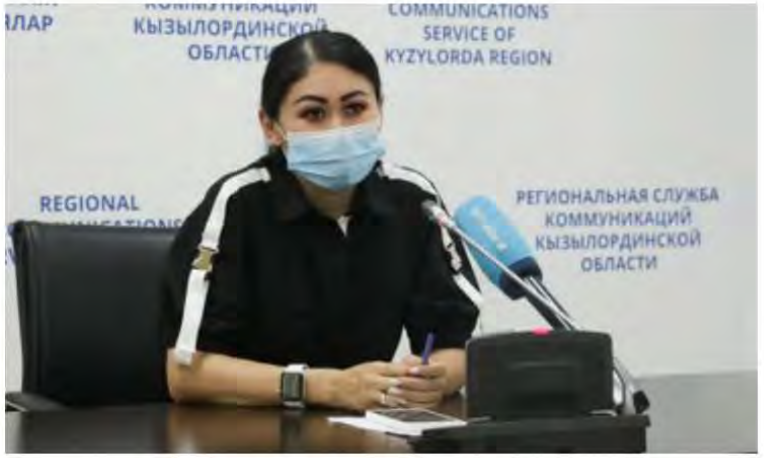

Әлемді шарпыған індеттен арылудың бірден-бір жолы-екпе салдырту екенін дүние жүзі мойындап

СОҢҒЫ ЖАҢАЛЫҚТАР

12:10 Қызылордада 204 адам коронавирус жұқтырды
12:12 Облыс әкімі Үкімет басшысына өңірдегі эпидахуалды баяндады
17:00 Жұқпалы аурулар ауруханасына оттегі терапиясы аппараты берілді
00:41 Тереңөзек атауының сыры көп
00:27 Сыр бүккен Қостөбе
18:51 Қызылордада 150 адам коронавирус жұқтырды

ҚОҒАМ

21 шілде 2021 ж., 16:28 0

«Ызғар» ауылында демалыс орны ашылды

Жанақорған кентінің батыс бөлігінде «Ызғар» елді мекені бар, өткен ғасырдың 60-шы жылдары 50-ге тарта отбасы отырған малшы ауылы. Сол ауылдың басым халқы кентке қоныс аударып, кейінгі кездері п қалған еді. Соңғы уақытта кәсіпкерлік пен егін шаруашылығын жандандыруға жер

https://seykhuninfo.kz/uploads/posts/2021-08/1627817369_auyl.jpg

СОҢҒЫ ЖАҢАЛЫҚТАР

12:10 Қызылордада 204 адам коронавирус жұқтырды

12:12 Облыс әкімі Үкімет басшысына өңірдегі эпидахуалды баяндады

17:00 Жұқпалы аурулар ауруханасына оттегі терапиясы аппараты берілді

00:41 Тереңөзек атауының сыры көп

00:27 Сыр бүккен Қостөбе

18:51 Қызылордада 150 адам коронавирус жұқтырды

ҚОҒАМ

21 шілде 2021 ж., 16:24 0

Тәуелсіздіктің 30 жылдығы аясындағы ілкімді істер

https://seykhuninfo.kz/uploads/posts/2021-07/1626863058_zhyl.jpg

СОҢҒЫ ЖАҢАЛЫҚТАР

12:10 Қызылордада 204 адам коронавирус жұқтырды

12:12 Облыс әкімі Үкімет басшысына өңірдегі эпидахуалды баяндады

17:00 Жұқпалы аурулар ауруханасына оттегі терапиясы аппараты берілді

00:41 Тереңөзек атауының сыры көп

00:27 Сыр бүккен Қостөбе

18:51 Қызылордада 150 адам коронавирус жұқтырды

ТАРИХ

22 шілде 2021 ж., 23:03 0

Жалағаш атауы қайдан шықты?

Қазақ даласында жер-су атаулары көп және олардың барлығының да өз тарихы бар. Көшпенді өмір сүрген халқымыз баябан даладағы өзі жайлап-қыстаған жерлерінің киесі мен қасиетіне қатысты, жер

СОҢҒЫ ЖАҢАЛЫҚТАР

12:16 "Тәуелсіздіктің нәзік келбеті" жобасының мақсаты қандай?

12:10 Қызылордада 204 адам коронавирус жұқтырды

12:12 Облыс әкімі Үкімет басшысына өңірдегі эпидахуалды баяндады

16:00 Қызылордада бір күнде 12 карантин талаптарын бұзушылық анықталды

12:00 Облыс әкімі Гүлшара Әбдіқалықова Сыр елін абай күнімен құттықтады

ҚОҒАМ

22 шілде 2021 ж., 15:58 0

Жаңақорғанның бір жұмбағы – Қаратау

Поделиться

Қаратау феномені ерекше мәнге ие. Алты алаштың тірегі, қиын шақта бас қосып, кеңесетін ордасы болды.

https://seykhuninfo.kz/uploads/posts/2021-08/1628420353_zhol.jpg

ында көш келеді, көшкен сайын бір тайлақ бос келеді» деген жолдардан қиын-қыстау

СОҢҒЫ ЖАҢАЛЫҚТАР

12:10 Қызылордада 204 адам коронавирус жұқтырды
12:12 Облыс әкімі Үкімет басшысына өңірдегі эпидахуалды баяндады
17:00 Жұқпалы аурулар ауруханасына оттегі терапиясы аппараты берілді
00:41 Тереңөзек атауының сыры көп
00:27 Сыр бүккен Қостөбе
18:51 Қызылордада 150 адам коронавирус жұқтырды

ТАРИХ

22 шілде 2021 ж., 15:49 0

Бегім ана мұнарасы

https://seykhuninfo.kz/uploads/posts/2021-08/1628419920_sharau.png

СОҢҒЫ ЖАҢАЛЫҚТАР

12:16 "Тәуелсіздіктің нәзік келбеті" жобасының мақсаты қандай?

12:10 Қызылордада 204 адам коронавирус жұқтырды

12:12 Облыс әкімі Үкімет басшысына өңірдегі эпидахуалды баяндады

16:00 Қызылордада бір күнде 12 карантин талаптарын бұзушылық анықталды

12:00 Облыс әкімі Гүлшара Әбдіқалықова Сыр елін абай күнімен құттықтады

ҚОҒАМ

22 шілде 2021 ж., 12:00 0

Арал ауданында індеттің беті қайтпай тұр

Аудан аумағындағы қуаңшылық салдарын еңсерумен қатар өмірмен күресте салғырттықты көтермейтін тажал індеттің де екпіні қайтпай тұр дейді Арал ауданының әкімі Серік Сермағанбетов https://seykhuninfo.kz/uploads/posts/2021-07/1626937251_aral.jpeg **ация қызметінің ақпарат алаңында өткен баспасөз конференциясында.**

СОҢҒЫ ЖАҢАЛЫҚТАР

12:10 Қызылордада 204 адам коронавирус жұқтырды

12:12 Облыс әкімі Үкімет басшысына өңірдегі эпидахуалды баяндады

17:00 Жұқпалы аурулар ауруханасына оттегі терапиясы аппараты берілді

00:41 Тереңөзек атауының сыры көп

00:27 Сыр бүккен Қостөбе

18:51 Қызылордада 150 адам коронавирус жұқтырды

Саясат
Қоғам
Әлем
Аймақтар
Экономика
Денсаулық
Спорт
Мәдениет
Оқиғалар
Сұхбат
Тарих

ДЕНСАУЛЫҚ

22 шілде 2021 ж., 11:30 0

Қызылордада 207 мыңнан астам адам коронавирусқа қарсы вакцина салдырды

СОҢҒЫ ЖАҢАЛЫҚТАР

12:16 "Тәуелсіздіктің нәзік келбеті" жобасының мақсаты қандай?

16:00 Қызылордада бір күнде 12 карантин талаптарын бұзушылық анықталды

12:00 Облыс әкімі Гүлшара Әбдіқалықова Сыр елін абай күнімен құттықтады

19:30 Мүмкіндігі шектеулі жандар да вакцина алуда белсенді

19:00 Қызылордалық түлектерге облыс әкімінің гранты бөлінді

ТАРИХ

23 шілде 2021 ж., 23:12 0

Қазақ хандығының астанасы

https://seykhuninfo.kz/uploads/posts/2021-08/1628619187_shara.jpg

СОҢҒЫ ЖАҢАЛЫҚТАР

12:16 "Тәуелсіздіктің нәзік келбеті" жобасының мақсаты қандай?

12:10 Қызылордада 204 адам коронавирус жұқтырды

12:12 Облыс әкімі Үкімет басшысына өңірдегі эпидахуалды баяндады

16:00 Қызылордада бір күнде 12 карантин талаптарын бұзушылық анықталды

12:00 Облыс әкімі Гүлшара Әбдіқалықова Сыр елін абай күнімен құттықтады

ҚОҒАМ

24 шілде 2021 ж., 23:07 0

Қалың қатпарлы Қаратау

Қалың қатпарлы Қаратаудың құпиясы өте көп. Оның санын түгендеп тауыса алмайтының ақиқат. Әрбір қатпары, жартасы, шыңы және сай-саласы түрте қалсаңыз, тіл бітіп, талай сырды ақтарып тастайтын тәрізді. Елдің аузында айтылатын аңыз-әңгімелер де көбінесе соған байланысты тілге тиек етіліп

https://seykhuninfo.kz/uploads/posts/2021-08/1628618919_tau.jpg

СОҢҒЫ ЖАҢАЛЫҚТАР

12:10 Қызылордада 204 адам коронавирус жұқтырды
12:12 Облыс әкімі Үкімет басшысына өңірдегі эпидахуалды баяндады
17:00 Жұқпалы аурулар ауруханасына оттегі терапиясы аппараты берілді
00:41 Тереңөзек атауының сыры көп
00:27 Сыр бүккен Қостөбе
18:51 Қызылордада 150 адам коронавирус жұқтырды

ҚОҒАМ

24 шілде 2021 ж., 18:06 0

Қиындықтан құтқарған құрылғы

https://seykhuninfo.kz/uploads/posts/2021-08/1627819602_audanc.jpg

СОҢҒЫ ЖАҢАЛЫҚТАР

12:10 Қызылордада 204 адам коронавирус жұқтырды
12:12 Облыс әкімі Үкімет басшысына өңірдегі эпидахуалды баяндады
17:00 Жұқпалы аурулар ауруханасына оттегі терапиясы аппараты берілді
00:41 Тереңөзек атауының сыры көп
00:27 Сыр бүккен Қостөбе
18:51 Қызылордада 150 адам коронавирус жұқтырды

Саясат
Қоғам
Әлем
Аймақтар
Экономика
Денсаулық
Спорт
Мәдениет
Оқиғалар
Сұхбат
Тарих

САЯСАТ

25 шілде 2021 ж., 14:15 0

Қазалыда 3 ауылдық округте әкім сайлауы өтіп жатыр

СОҢҒЫ ЖАҢАЛЫҚТАР

12:16 "Тәуелсіздіктің нәзік келбеті" жобасының мақсаты қандай?

12:10 Қызылордада 204 адам коронавирус жұқтырды

12:12 Облыс әкімі Үкімет басшысына өңірдегі эпидахуалды баяндады

16:00 Қызылордада бір күнде 12 карантин талаптарын бұзушылық анықталды

12:00 Облыс әкімі Гүлшара Әбдіқалықова Сыр елін абай күнімен құттықтады

Саясат
Қоғам
Әлем
Аймақтар
Экономика
Денсаулық
Спорт
Мәдениет
Оқиғалар
Сұхбат
Тарих

САЯСАТ

25 шілде 2021 ж., 14:00 0

Ауыл әкімі сайлауы: Маңызды шараға қазірге дейін келгендер 48,8%-ті құрады

Қызылорда облысында 13.00-ге дейін ауыл әкімі сайлауына келгендер 48,8%-ті құрады. Ол 17 614 адамды шамалайды.

https://seykhuninfo.kz/uploads/posts/2021-07/1627204851_auyl.jpeg округінде ауыл әкімі сайлау өткізілуде. Онда барлығы 122 адам үміткер ретінде

СОҢҒЫ ЖАҢАЛЫҚТАР

12:16 "Тәуелсіздіктің нәзік келбеті" жобасының мақсаты қандай?

12:10 Қызылордада 204 адам коронавирус жұқтырды

12:12 Облыс әкімі Үкімет басшысына өңірдегі эпидахуалды баяндады

16:00 Қызылордада бір күнде 12 карантин талаптарын бұзушылық анықталды

12:00 Облыс әкімі Гүлшара Әбдіқалықова Сыр елін абай күнімен құттықтады

ҚОҒАМ

25 шілде 2021 ж., 12:04 0

Облыста 54 сайлау учаскесінде ауыл әкімі сайлауы өтуде

Қызылорда облысы бойынша 54 сайлау учаскескелерінде дауыс беру өтіп жатыр. Облыс бойынша 304 комиссия мүшелері жұмыс жасауда

https://seykhuninfo.kz/uploads/posts/2021-07/1627193055_sajlau.jpg

СОҢҒЫ ЖАҢАЛЫҚТАР

12:10 Қызылордада 204 адам коронавирус жұқтырды
12:12 Облыс әкімі Үкімет басшысына өңірдегі эпидахуалды баяндады
17:00 Жұқпалы аурулар ауруханасына оттегі терапиясы аппараты берілді
00:41 Тереңөзек атауының сыры көп
00:27 Сыр бүккен Қостөбе
18:51 Қызылордада 150 адам коронавирус жұқтырды

Саясат
Қоғам
Әлем
Аймақтар
Экономика
Денсаулық
Спорт
Мәдениет
Оқиғалар
Сұхбат
Тарих

САЯСАТ

25 шілде 2021 ж., 12:00 0

Қарақұмда дауыс берген 100-ші тұрғынға сыйлық табысталды

СОҢҒЫ ЖАҢАЛЫҚТАР

12:16 "Тәуелсіздіктің нәзік келбеті" жобасының мақсаты қандай?

12:10 Қызылордада 204 адам коронавирус жұқтырды

12:12 Облыс әкімі Үкімет басшысына өңірдегі эпидахуалды баяндады

16:00 Қызылордада бір күнде 12 карантин талаптарын бұзушылық анықталды

12:00 Облыс әкімі Гүлшара Әбдіқалықова Сыр елін абай күнімен құттықтады

Саясат
Қоғам
Әлем
Аймақтар
Экономика
Денсаулық
Спорт
Мәдениет
Оқиғалар
Сұхбат
Тарих

САЯСАТ

25 шілде 2021 ж., 10:25 0

Сағат 09.00-ге сайлаушылардың дауыс беруге келуі туралы ақпарат

Сайлау комиссияларының ұсынған деректеріне сәйкес 2021 жылғы 25 шілдедегі сағат 09.00-дегі
йлау бюллетеньдерін тізімге енгізілген сайлаушылардың жалпы санының 23,6 %

https://seykhuninfo.kz/uploads/posts/2021-07/1627190779_audan.jpg

СОҢҒЫ ЖАҢАЛЫҚТАР

12:16 "Тәуелсіздіктің нәзік келбеті" жобасының мақсаты қандай?
12:10 Қызылордада 204 адам коронавирус жұқтырды
12:12 Облыс әкімі Үкімет басшысына өңірдегі эпидахуалды баяндады
16:00 Қызылордада бір күнде 12 карантин талаптарын бұзушылық анықталды
12:00 Облыс әкімі Гүлшара Әбдіқалықова Сыр елін абай күнімен құттықтады

ТАРИХ

26 шілде 2021 ж., 00:25 0

Мұстафа Шоқай және тәуелсіздік

Сырттай қарағанда сонау Еуропада жиырма жылдан астам тұрып, Германия жерінде 1941 жылы қайтыс болған Мұстафа Шоқайдың еліміздің тәуелсіздігіне еш қатысы жоқ сияқты. Оның үстіне арада жарты ғасырдай уақыт өткенде ғана Қазақстанның төрінде Тәуелсіздік туы желбіреді. Бірақ та Мұстафа Шоқайды өзінің сүйікті қазақ халқының бостандық алғанынан еш ажырата алмаймыз. Ол мүмкін емес. Өйткені Мұстафа Шоқай мен Тәуелсіздік – егіз ұғым. Мұстафа Шоқайдың қадір-қасиеті мен мәні де осында. Оның қажырлы күреске толы өмірінің мағынасын мұнсыз түсіну мүмкін емес.

Адамзат баласының азаттығы мен еркіндігі кез келген халықтың табиғи атрибуты деп түсінген қазақтың тұңғыш ұлы ғалымы Шоқан Уәлиханов өзінің әйгілі шығармаларының бірі – «Сот реформасы жайындағы жазбасында»: «Халықтың

СОҢҒЫ ЖАҢАЛЫҚТАР

12:16 "Тәуелсіздіктің нәзік келбеті" жобасының мақсаты қандай?

12:10 Қызылордада 204 адам коронавирус жұқтырды

12:12 Облыс әкімі Үкімет басшысына өңірдегі эпидахуалды баяндады

16:00 Қызылордада бір күнде 12 карантин талаптарын бұзушылық анықталды

12:00 Облыс әкімі Гүлшара Әбдіқалықова Сыр елін абай күнімен құттықтады

сейхун инфо — Яндекс: нашло

Қасиетті қара тас » Сейхун-инф

https://seykhuninfo.kz/tarih/11247-asietti-ara-tas.html

СЕЙХУН-ИНФО.КЗ 13 тамыз 2021 ж. | 00 58

Сайттан іздеу...

Қаз Рус

Саясат
Қоғам
Әлем
Аймақтар
Экономика
Денсаулық
Спорт
Мәдениет
Оқиғалар
Сұхбат
Тарих

ТАРИХ

26 шілде 2021 ж., 00:19 0

Қасиетті қара тас

Поделиться

https://seykhuninfo.kz/uploads/posts/2021-08/1628623259_tas.jpg

СОҢҒЫ ЖАҢАЛЫҚТАР

12:16 "Тәуелсіздіктің нәзік келбеті" жобасының мақсаты қандай?

12:10 Қызылордада 204 адам коронавирус жұқтырды

12:12 Облыс әкімі Үкімет басшысына өңірдегі эпидахуалды баяндады

16:00 Қызылордада бір күнде 12 карантин талаптарын бұзушылық анықталды

12:00 Облыс әкімі Гүлшара Әбдіқалықова Сыр елін абай күнімен құттықтады

ҚОҒАМ

26 шілде 2021 ж., 00:09 0

Тұрмағанбет ақынның тапқырлығы

Сыр сүлейлерінің бай мұрасын жинауда елеулі еңбек еткен есімі республикаға танымал фольклоршы-ғалым Мардан Байділдаев бір жолы кездесуде белгілі журналист Мырқы Исаевтан:

– Сен ғой Тұрмағанбет шайырдың туысысың. Айтшы кәне, кешегі қуғын-сүргін жылдарында ол неше рет түрмеге қамалды? – деп төтеннен сұрақ қойыпты. Мырқы ағамыз бұл сауалға: «Тұрекең бір-екі шумақ өлеңі үшін түрмеге қамалды ғой" дейді.

Көнеден білетіні көп Мардан ағамыз осы сауалға орай Мырқы Исаевқа мына бір қызықты деректі айтып беріпті.

– Бірде Тұрмағамбет шайыр ел астанасы

СОҢҒЫ ЖАҢАЛЫҚТАР

12:10 Қызылордада 204 адам коронавирус жұқтырды

12:12 Облыс әкімі Үкімет басшысына өңірдегі эпидахуалды баяндады

17:00 Жұқпалы аурулар ауруханасына оттегі терапиясы аппараты берілді

00:41 Тереңөзек атауының сыры көп

00:27 Сыр бүккен Қостөбе

18:51 Қызылордада 150 адам коронавирус жұқтырды

ҚОҒАМ

27 шілде 2021 ж., 13:08 0

Жылқы малын сатып алды

Жалағаш ауданына қарасты Таң ауылының тұрғыны Ерманова Айгүл "Ауыл шаруашылығын қаржылай қолдау қорының" Қызылорда филиалы арқылы мал басын көбейтуге жасы 37-60 ай аралығындағы мес 9 бас аналық жылқы малын сатып алды.

https://seykhuninfo.kz/uploads/posts/2021-08/1627805459_at.jpg

СОҢҒЫ ЖАҢАЛЫҚТАР

12:10 Қызылордада 204 адам коронавирус жұқтырды
12:12 Облыс әкімі Үкімет басшысына өңірдегі эпидахуалды баяндады
17:00 Жұқпалы аурулар ауруханасына оттегі терапиясы аппараты берілді
00:41 Тереңөзек атауының сыры көп
00:27 Сыр бүккен Қостөбе
18:51 Қызылордада 150 адам коронавирус жұқтырды

Саясат
Қоғам
Әлем
Аймақтар
Экономика
Денсаулық
Спорт
Мәдениет
Оқиғалар
Сұхбат
Тарих

ҚОҒАМ

27 шілде 2021 ж., 00:47 0

Оқшы ата мазары

Қазақстанның киелі жерлерінің бірі – Оқшы ата мазары Шиелі ауданы Бәйгеқұм ауылынан шығысқа қарай 5 шақырымда орналасқан. Оқшы ата жөнінде ел ішінде аңыз әңгімелер көп. Шын аты Ыбырайым десе, бір деректе Көгентүп делінеді.

Ел арасында Оқшы ата мен Есабыз әулие туралы аңыздар бір-бірімен байланыстырыла айтылады. Бір қорымда қатар жатқан арыстарды жұрт бөлмейді, Құран оқыса бірге бағыштайды. Бұл жерде Оқшы атамен бірге Асан ата, Есабыз, Ғайып ата, Қыш ата, Досбол датқа, Бала би сияқты ел ардақтыларының қабірі бар.

Қорқыт ата кітабында Оқшы ата ежелгі Бестам қаласында қару-жарақ шығаратын ұстахананың пірі, Қазан ханның батыры болған деген де дерек бар.

Оқшы ата мазарына «Мәдени мұра» бағдарламасы аясында 2005 жылы қайта жаңғырту жұмыстары

СОҢҒЫ ЖАҢАЛЫҚТАР

12:10 Қызылордада 204 адам коронавирус жұқтырды
12:12 Облыс әкімі Үкімет басшысына өңірдегі эпидахуалды баяндады
17:00 Жұқпалы аурулар ауруханасына оттегі терапиясы аппараты берілді
00:41 Тереңөзек атауының сыры көп
00:27 Сыр бүккен Қостөбе
18:51 Қызылордада 150 адам коронавирус жұқтырды

ТАРИХ

27 шілде 2021 ж., 00:37 0

Сыры ашылмаған Сортөбе

СОҢҒЫ ЖАҢАЛЫҚТАР

12:16 "Тәуелсіздіктің нәзік келбеті" жобасының мақсаты қандай?

12:10 Қызылордада 204 адам коронавирус жұқтырды

12:12 Облыс әкімі Үкімет басшысына өңірдегі эпидахуалды баяндады

16:00 Қызылордада бір күнде 12 карантин талаптарын бұзушылық анықталды

12:00 Облыс әкімі Гүлшара Әбдіқалықова Сыр елін абай күнімен құттықтады

ДЕНСАУЛЫҚ

28 шілде 2021 ж., 18:51 0

Қызылордада 150 адам коронавирус жұқтырды

2020 жылдан бері коронавирус инфекциясымен Қызылорда облысында 9 682 науқас тіркеліп, 7 739 ем

Қызылордада 150 адам коронавирус жұқтырды » Сейхун-инфо.кз ақпарат агентігі и еще 1 страница — Профиль 1: Microsoft Edge

https://seykhuninfo.kz/uploads/posts/2021-07/162

жағдай (Қызылорда қ. – 110, Арал – 7, Қазалы – 10,

СОҢҒЫ ЖАҢАЛЫҚТАР

12:16 "Тәуелсіздіктің нәзік келбеті" жобасының мақсаты қандай?

16:00 Қызылордада бір күнде 12 карантин талаптарын бұзушылық анықталды

12:00 Облыс әкімі Гүлшара Әбдіқалықова Сыр елін абай күнімен құттықтады

19:30 Мүмкіндігі шектеулі жандар да вакцина алуда белсенді

19:00 Қызылордалық түлектерге облыс әкімінің гранты бөлінді

ҚОҒАМ

28 шілде 2021 ж., 17:32 0

Қолөнер – ұлттық құндылығымыз

https://seykhuninfo.kz/uploads/posts/2021-08/1627821273_audannkk.jpg

СОҢҒЫ ЖАҢАЛЫҚТАР

12:10 Қызылордада 204 адам коронавирус жұқтырды
12:12 Облыс әкімі Үкімет басшысына өңірдегі эпидахуалды баяндады
17:00 Жұқпалы аурулар ауруханасына оттегі терапиясы аппараты берілді
00:41 Тереңөзек атауының сыры көп
00:27 Сыр бүккен Қостөбе
18:51 Қызылордада 150 адам коронавирус жұқтырды

ҚОҒАМ

28 шілде 2021 ж., 16:55 0

Қызылордада екі орын туристендіру картасының ТОП-50 нысандар тізіміне енгізілді

https://seykhuninfo.kz/uploads/posts/2021-08/1627819004_turizm.jpg

Қазақстан Республикасының туристік саласын дамытудың 2019-2025 жылдарға арналған мемлекеттік

СОҢҒЫ ЖАҢАЛЫҚТАР

12:10 Қызылордада 204 адам коронавирус жұқтырды
12:12 Облыс әкімі Үкімет басшысына өңірдегі эпидахуалды баяндады
17:00 Жұқпалы аурулар ауруханасына оттегі терапиясы аппараты берілді
00:41 Тереңөзек атауының сыры көп
00:27 Сыр бүккен Қостөбе
18:51 Қызылордада 150 адам коронавирус жұқтырды

сейхун инфо — Яндекс: нашло
Жалағашта кәсіпкерлікті дамыт
https://seykhuninfo.kz/kogam/11182-zhalaashta-ksipkerlikti-damytua-kil-blindi.html

Саясат
Қоғам
Әлем
Аймақтар
Экономика
Денсаулық
Спорт
Мәдениет
Оқиғалар
Сұхбат
Тарих

ҚОҒАМ

28 шілде 2021 ж., 16:22 0

Жалағашта кәсіпкерлікті дамытуға көңіл бөлінді

Биылғы жылдың бірінші шілдесіне тіркелген аудандағы шағын және орта кәсіпкерлік субъектілерінің саны 2 433 бірлікті құрап, өткен жылмен салыстырғанда 4,2%-ға артса, оның ішінде нақты жұмыс жасап тұрғаны 2 232 бірлікті құрап, өткен жылдың осы кезеңімен салыстырғанда 3,6%-ға артты.

https://seykhuninfo.kz/uploads/posts/2021-08/1627817077_audan.jpg

СОҢҒЫ ЖАҢАЛЫҚТАР

12:10 Қызылордада 204 адам коронавирус жұқтырды
12:12 Облыс әкімі Үкімет басшысына өңірдегі эпидахуалды баяндады
17:00 Жұқпалы аурулар ауруханасына оттегі терапиясы аппараты берілді
00:41 Тереңөзек атауының сыры көп
00:27 Сыр бүккен Қостөбе
18:51 Қызылордада 150 адам коронавирус жұқтырды

Саясат
Қоғам
Әлем
Аймақтар
Экономика
Денсаулық
Спорт
Мәдениет
Оқиғалар
Сұхбат
Тарих

ҚОҒАМ

28 шілде 2021 ж., 13:05 0

«Еңбек» мемлекеттік бағдарламасының игілігін көрді

Сырдария ауданына қарасты Бесарық ауылының тұрғыны Бақтыбаева Мөлдір «Еңбек» мемлекеттік бағдарламасы аясында "Ауыл шаруашылығын қаржылай қолдау қорының" Қызылорда филиалынан ірі

https://seykhuninfo.kz/uploads/posts/2021-08/1627805227_korova.jpg

ейту максатында несие алды.

СОҢҒЫ ЖАҢАЛЫҚТАР

12:10 Қызылордада 204 адам коронавирус жұқтырды

12:12 Облыс әкімі Үкімет басшысына өңірдегі эпидахуалды баяндады

17:00 Жұқпалы аурулар ауруханасына оттегі терапиясы аппараты берілді

00:41 Тереңөзек атауының сыры көп

00:27 Сыр бүккен Қостөбе

18:51 Қызылордада 150 адам коронавирус жұқтырды

ҚОҒАМ

28 шілде 2021 ж., 13:00 0

Сүтті сиырлар табыс көзіне айналды

Жаңақорған ауданына қарасты Жайылма ауылының тұрғыны Асқарова Айнұр Мұсаханқызы мал **дамытуға юет бұрды.**

https://seykhuninfo.kz/uploads/posts/2021-08/1627804924_siyr.jpg

СОҢҒЫ ЖАҢАЛЫҚТАР

12:10 Қызылордада 204 адам коронавирус жұқтырды
12:12 Облыс әкімі Үкімет басшысына өңірдегі эпидахуалды баяндады
17:00 Жұқпалы аурулар ауруханасына оттегі терапиясы аппараты берілді
00:41 Тереңөзек атауының сыры көп
00:27 Сыр бүккен Қостөбе
18:51 Қызылордада 150 адам коронавирус жұқтырды

сейхун инфо — Яндекс: нашло | Қармақшы өңіріндегі қасиетті

https://seykhuninfo.kz/tarih/11248-armashy-irindegi-asietti-nysandar.html

СЕЙХУН-ИНФО.КЗ 13 тамыз 2021 ж. | 01 19

Сайттан іздеу... Қаз Рус

Саясат
Қоғам
Әлем
Аймақтар
Экономика
Денсаулық
Спорт
Мәдениет
Оқиғалар
Сұхбат
Тарих

ТАРИХ

28 шілде 2021 ж., 00:24 0

Қармақшы өңіріндегі қасиетті нысандар

Поделиться

https://seykhuninfo.kz/uploads/posts/2021-08/1628623568_audan.jpg ...ликасының Тұңғыш Президенті Н.Ә.Назарбаевтың «Болашаққа бағдар: рухани

СОҢҒЫ ЖАҢАЛЫҚТАР

12:16 "Тәуелсіздіктің нәзік келбеті" жобасының мақсаты қандай?

12:10 Қызылордада 204 адам коронавирус жұқтырды

12:12 Облыс әкімі Үкімет басшысына өңірдегі эпидахуалды баяндады

16:00 Қызылордада бір күнде 12 карантин талаптарын бұзушылық анықталды

12:00 Облыс әкімі Гүлшара Әбдіқалықова Сыр елін абай күнімен құттықтады

ТАРИХ

28 шілде 2021 ж., 00:17 0

Садық

https://seykhuninfo.kz/uploads/posts/2021-08/1628709463_batyr.jpg

СОҢҒЫ ЖАҢАЛЫҚТАР

12:16 "Тәуелсіздіктің нәзік келбеті" жобасының мақсаты қандай?

12:10 Қызылордада 204 адам коронавирус жұқтырды

12:12 Облыс әкімі Үкімет басшысына өңірдегі эпидахуалды баяндады

16:00 Қызылордада бір күнде 12 карантин талаптарын бұзушылық анықталды

12:00 Облыс әкімі Гүлшара Әбдіқалықова Сыр елін абай күнімен құттықтады

ҚОҒАМ

29 шілде 2021 ж., 12:57 0

Жүк тасымалдау қызметін көрсетеді

https://seykhuninfo.kz/uploads/posts/2021-08/1627804742_avto.jpg

СОҢҒЫ ЖАҢАЛЫҚТАР

13:11 За прошедшие сутки зарегистрировано 139 случаев заражения коронавирусом
19:30 Қызылордада Хон Бом Доның сүйегін туған жеріне алып кету шарасы өткізілді
19:30 Облыста 13 мыңнан астам адам спортпен тұрақты түрде шұғылданады
19:00 Қызылорда ауруханалары оттегі аппаратымен толық қамтылған
12:10 Қызылордада 204

ТАРИХ

29 шілде 2021 ж., 00:27 0

Сыр бүккен Қостөбе

Бесарық өзенінің жағасында тұрғындар «Қостөбе» атап кеткен екі төбе бар. Оның тарихын ешкім дөп басып айта алмайды. Әйткенмен, мұнда жергілікті халық Шыңғыс ханның жорығы кезінде қоныстанған деседі. Жуырда осы төбе құпиясының күрмеуі шешіліп, ақиқаты ашылғандай болды. Төбе мұқият мән бергенге бөріктің пішініне ұқсас. Абызтөбе, Қаратөбеден айырмашылығы көлемі мен пішіні жағынан Ордакентке келеді. Осы өңірде балалық шағын өткізген ел ағасы Үмбет Абибуллаев: «Бала кезімде осы төбенің жанында талай қозы-лақ бағатынмын. Сол кезде күміс тиын тауып

енмін. Сол тиынның бір жақ бетінде шошақ бөрікті бір адамның бейнесі болған еді»

https://seykhuninfo.kz/uploads/posts/2021-08/1628710139_syr.jpg

СОҢҒЫ ЖАҢАЛЫҚТАР

11:38 Қызылордада 45 жастағы азаматша іздестірілуде

11:34 Қызылордада жағалауға жете алмай қалған төрт адам құтқарылды

11:29 Қызылордада қанша адам вакцина салдырды?

11:22 Қызылордалық оқушы Түркияда үздіктер қатарынан көрінді

11:09 «30 жылға – 30 тұлға»

10:30 Ауыз су уақытша тоқтатылады

ҚОҒАМ

30 шілде 2021 ж., 17:35 0

«Atameken Qyzylorda» микроқаржы ұйымы құрылды

Бұл туралы Қызылорда облысы кәсіпкерлер палатасының директоры Ғалымбек Жақсылықов айтты. Аталмыш ұйым «Бастау-Бизнес» жобасы бойынша оқып, сертификатқа ие болған азаматтардың жобасын

СОҢҒЫ ЖАҢАЛЫҚТАР

13:11 За прошедшие сутки зарегистрировано 139 случаев заражения коронавирусом
19:30 Қызылордада Хон Бом Доның сүйегін туған жеріне алып кету шарасы өткізілді
19:30 Облыста 13 мыңнан астам адам спортпен тұрақты түрде шұғылданады
19:00 Қызылорда ауруханалары оттегі аппаратымен толық қамтылған
12:10 Қызылордада 204

ҚОҒАМ

30 шілде 2021 ж., 12:54 0

Мемлекеттік бағдарлама игілігін көрді

Арал ауданының тұрғыны Елеукешова Айдана «Еңбек» мемлекеттік бағдарламасы аясында "Ауыл шаруашылығын қаржылай қолдау қорының" Қызылорда филиалынан ірі қара мал басын көбейту мақсатында несие алу мақсатында жұмыс жасады.

«Мал шаруашылығын дамыту» бағдарламасы шеңберінде несие алып 54 сауын сиыр сатып алды. Осылайша мал шаруашылығын дамытуға үлесін қосуда. Несие мерзімі - 120 ай, сыйақысы - 16%, оның 10% мемлекет тарапынан субсидияланады. Іске сәт!

Айта кетсек, «Еңбек» мемлекеттік бағдарламасы аясында "Ауыл шаруашылығын қаржылай қолдау қоры" АҚ Қызылорда филиалы мал шаруашылығын дамытамын деген ауылдық елді мекен кәсіпкерлеріне 6,5 жылға 6 пайызбен, көп балалы отбасыға 4 пайызбен 4 млн теңгеге дейін несие береді.

СОҢҒЫ ЖАҢАЛЫҚТАР

13:11 За прошедшие сутки зарегистрировано 139 случаев заражения коронавирусом

19:30 Қызылордада Хон Бом Доның сүйегін туған жеріне алып кету шарасы өткізілді

19:30 Облыста 13 мыңнан астам адам спортпен тұрақты түрде шұғылданады

19:00 Қызылорда ауруханалары оттегі аппаратымен толық қамтылған

12:10 Қызылордада 204

ТАРИХ

30 шілде 2021 ж., 00:41 0

Тереңөзек атауының сыры көп

Көнекөз қариялардың айтуынша, Тереңөзектің аты айтып тұрғандай, бұрын бұл маң терең өзек болған деседі.

https://seykhuninfo.kz/uploads/posts/2021-08/1628624574_audan.jpg

СОҢҒЫ ЖАҢАЛЫҚТАР

11:38 Қызылордада 45 жастағы азаматша іздестірілуде
11:34 Қызылордада жағалауға жете алмай қалған төрт адам құтқарылды
11:29 Қызылордада қанша адам вакцина салдырды?
11:22 Қызылордалық оқушы Түркияда үздіктер қатарынан көрінді
11:09 «30 жылға – 30 тұлға»
10:30 Ауыз су уақытша тоқтатылады

ҚОҒАМ

31 шілде 2021 ж., 18:27 0

Шағын техникалық қызмет көрсету орталығын ашты

Сүйікті ісін өз бизнесіне айналдыруды армандамайтын адам кемде кем шығар, ал егер арманды жүзеге асыра алсаң, істің берекелі болары сөзсіз, бастысы, қызығушылық пен қолдан келгені.

https://seykhuninfo.kz/uploads/posts/2021-08/1627824546_sharar.jpg

СОҢҒЫ ЖАҢАЛЫҚТАР

13:11 За прошедшие сутки зарегистрировано 139 случаев заражения коронавирусом

19:30 Қызылордада Хон Бом Доның сүйегін туған жеріне алып кету шарасы өткізілді

19:30 Облыста 13 мыңнан астам адам спортпен тұрақты түрде шұғылданады

19:00 Қызылорда ауруханалары оттегі аппаратымен толық қамтылған

12:10 Қызылордада 204

Саясат
Қоғам
Әлем
Аймақтар
Экономика
Денсаулық
Спорт
Мәдениет
Оқиғалар
Сұхбат
Тарих

ҚОҒАМ

31 шілде 2021 ж., 18:00 0

Өңірдегі туристік дестинацияларға баратын инфрақұрылым түгенделді

https://seykhuninfo.kz/uploads/posts/2021-08/1627819250_zhol.jpg

СОҢҒЫ ЖАҢАЛЫҚТАР

13:11 За прошедшие сутки зарегистрировано 139 случаев заражения коронавирусом

19:30 Қызылордада Хон Бом Доның сүйегін туған жеріне алып кету шарасы өткізілді

19:30 Облыста 13 мыңнан астам адам спортпен тұрақты түрде шұғылданады

19:00 Қызылорда ауруханалары оттегі аппаратымен толық қамтылған

12:10 Қызылордада 204

ҚОҒАМ

31 шілде 2021 ж., 17:39 0

Қолы алтын шебер

https://seykhuninfo.kz/uploads/posts/2021-08/1627821721_sheber.jpg

СОҢҒЫ ЖАҢАЛЫҚТАР

13:11 За прошедшие сутки зарегистрировано 139 случаев заражения коронавирусом

19:30 Қызылордада Хон Бом Доның сүйегін туған жеріне алып кету шарасы өткізілді

19:30 Облыста 13 мыңнан астам адам спортпен тұрақты түрде шұғылданады

19:00 Қызылорда ауруханалары оттегі аппаратымен толық қамтылған

12:10 Қызылордада 204

Саясат
Қоғам
Әлем
Аймақтар
Экономика
Денсаулық
Спорт
Мәдениет
Оқиғалар
Сұхбат
Тарих

ҚОҒАМ

31 шілде 2021 ж., 16:45 0

Қармақшыдағы құс фабрикасы жақында ашылады

https://seykhuninfo.kz/uploads/posts/2021-08/1627818420_audank.jpg

Жолдауында шағын және орта кәсіпкерлікті дамыту еліміздің әлеуметтік –

СОҢҒЫ ЖАҢАЛЫҚТАР

13:11 За прошедшие сутки зарегистрировано 139 случаев заражения коронавирусом

19:30 Қызылордада Хон Бом Доның сүйегін туған жеріне алып кету шарасы өткізілді

19:30 Облыста 13 мыңнан астам адам спортпен тұрақты түрде шұғылданады

19:00 Қызылорда ауруханалары оттегі аппаратымен толық қамтылған

12:10 Қызылордада 204

Саясат
Қоғам
Әлем
Аймақтар
Экономика
Денсаулық
Спорт
Мәдениет
Оқиғалар
Сұхбат
Тарих

ҚОҒАМ

31 шілде 2021 ж., 16:32 0

Жаңақорғанда кәсіпкерлік өрістеп келеді

Кәсіпкерлікті дамыту – ұлттық экономиканың тірегі, қуатты күші және қайнар бұлағы. Яғни, экономикалық өсім, салық, бюджет, жұмыс орындары және қоғамдық-саяси тұрақтылық тұтастай кәсіпкерлікке тәуелді.

https://seykhuninfo.kz/uploads/posts/2021-08/1627817591-sharajpg

СОҢҒЫ ЖАҢАЛЫҚТАР

13:11 За прошедшие сутки зарегистрировано 139 случаев заражения коронавирусом

19:30 Қызылордада Хон Бом Доның сүйегін туған жеріне алып кету шарасы өткізілді

19:30 Облыста 13 мыңнан астам адам спортпен тұрақты түрде шұғылданады

19:00 Қызылорда ауруханалары оттегі аппаратымен толық қамтылған

12:10 Қызылордада 204

ҚОҒАМ

31 шілде 2021 ж., 13:46 0

Қой шаруашылығын дамытатын болды

https://seykhuninfo.kz/uploads/posts/2021-08/1627804050_mal.jpg

СОҢҒЫ ЖАҢАЛЫҚТАР

13:11 За прошедшие сутки зарегистрировано 139 случаев заражения коронавирусом
19:30 Қызылордада Хон Бом Доның сүйегін туған жеріне алып кету шарасы өткізілді
19:30 Облыста 13 мыңнан астам адам спортпен тұрақты түрде шұғылданады
19:00 Қызылорда ауруханалары оттегі аппаратымен толық қамтылған
12:10 Қызылордада 204

ҚОҒАМ

31 шілде 2021 ж., 12:40 0

Мемлекет берген мүмкіндік

Поделиться

Бүгінде "Ауыл шаруашылығын қаржылай қолдау қоры" АҚ халыққа шағын несие беруді жан-жақты жалғастырып келеді. Акционерлік қоғам 2017-2021 жылдарға арналған Нәтижелі жұмыспен қамту және жаппай кәсіпкерлікті дамыту бағдарламасын жүзеге асыруға аймақтық уәкілеттік ұйым ретінде қатысады. Бағдарламаға жұмыссыз, өз-өзін жұмыспен қамтығандар, ауылшаруашылық кооперативтері

https://seykhuninfo.kz/uploads/posts/2021-08/1627803769_oblys.jpg

лері – микро және шағын кәсіпкерлік субъектілері ұсыныс бере алады. Шағын

СОҢҒЫ ЖАҢАЛЫҚТАР

13:11 За прошедшие сутки зарегистрировано 139 случаев заражения коронавирусом

19:30 Қызылордада Хон Бом Доның сүйегін туған жеріне алып кету шарасы өткізілді

19:30 Облыста 13 мыңнан астам адам спортпен тұрақты түрде шұғылданады

19:00 Қызылорда ауруханалары оттегі аппаратымен толық қамтылған

12:10 Қызылордада 204