ПАСПОРТ ОБЪЕКТА

Заказчик: ГУ «Отдел ЖКХ, ПТ и АД Жанибекского района, ЗКО» Разработчик: ТОО «WESTKAROS» Источник финансирования: государственные инвестиции. Место расположения: 9 новых улиц северной части п.Жанибек, Жанибекского района, ЗКО	Наименование рабочего проекта: «Тротуары для 9-ти новых улиц северной части п.Жанибек, Жанибекского района, ЗКО»	Исходные данные: Задание на проектирование, эскизный проект.

ПЕРСПЕКТИВА СТРОИТЕЛЬСТВА ТЕРРИТОРИИ

СИТУАЦИОННАЯ СХЕМА РАСПОЛОЖЕНИЯ УЧАСТКА

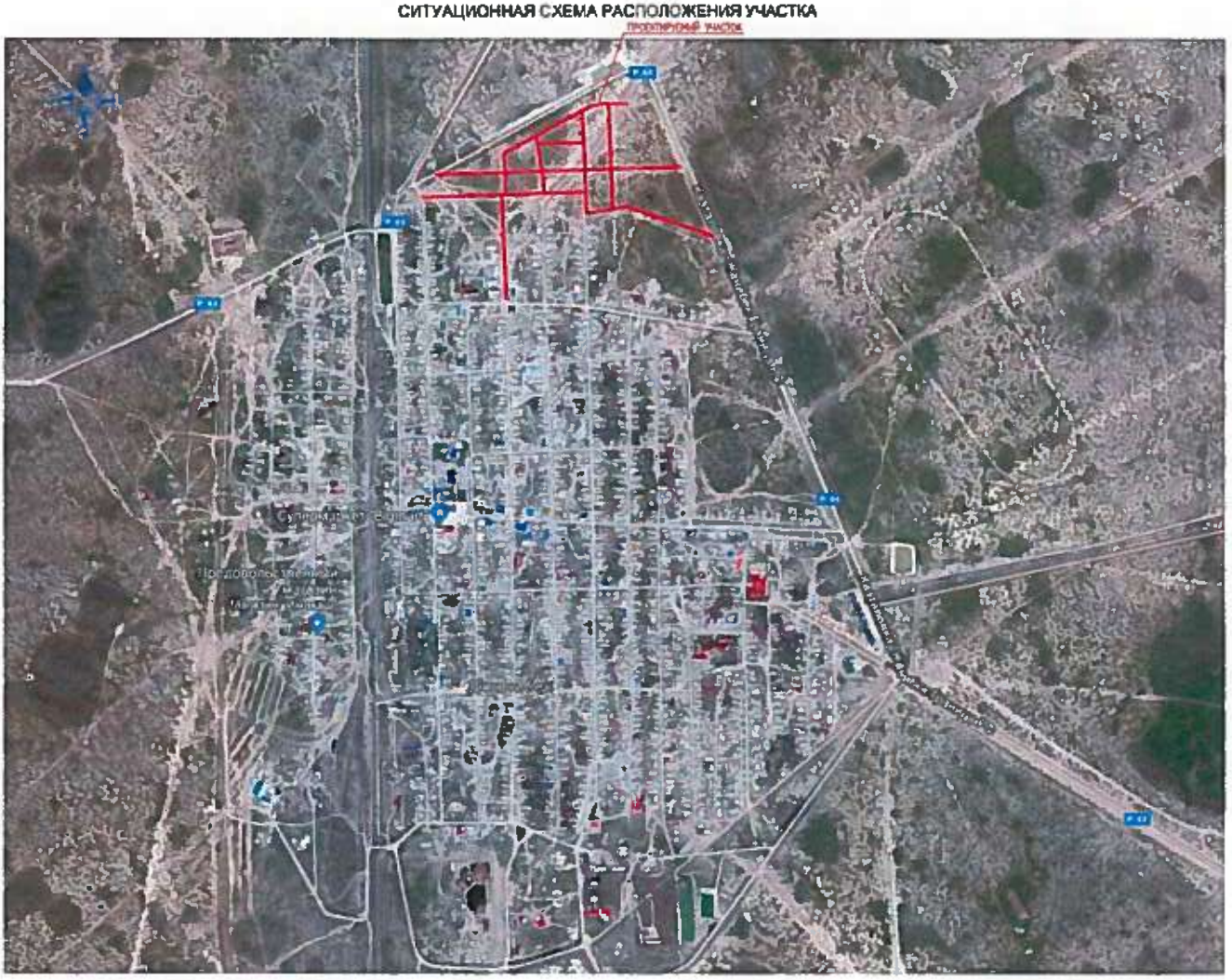

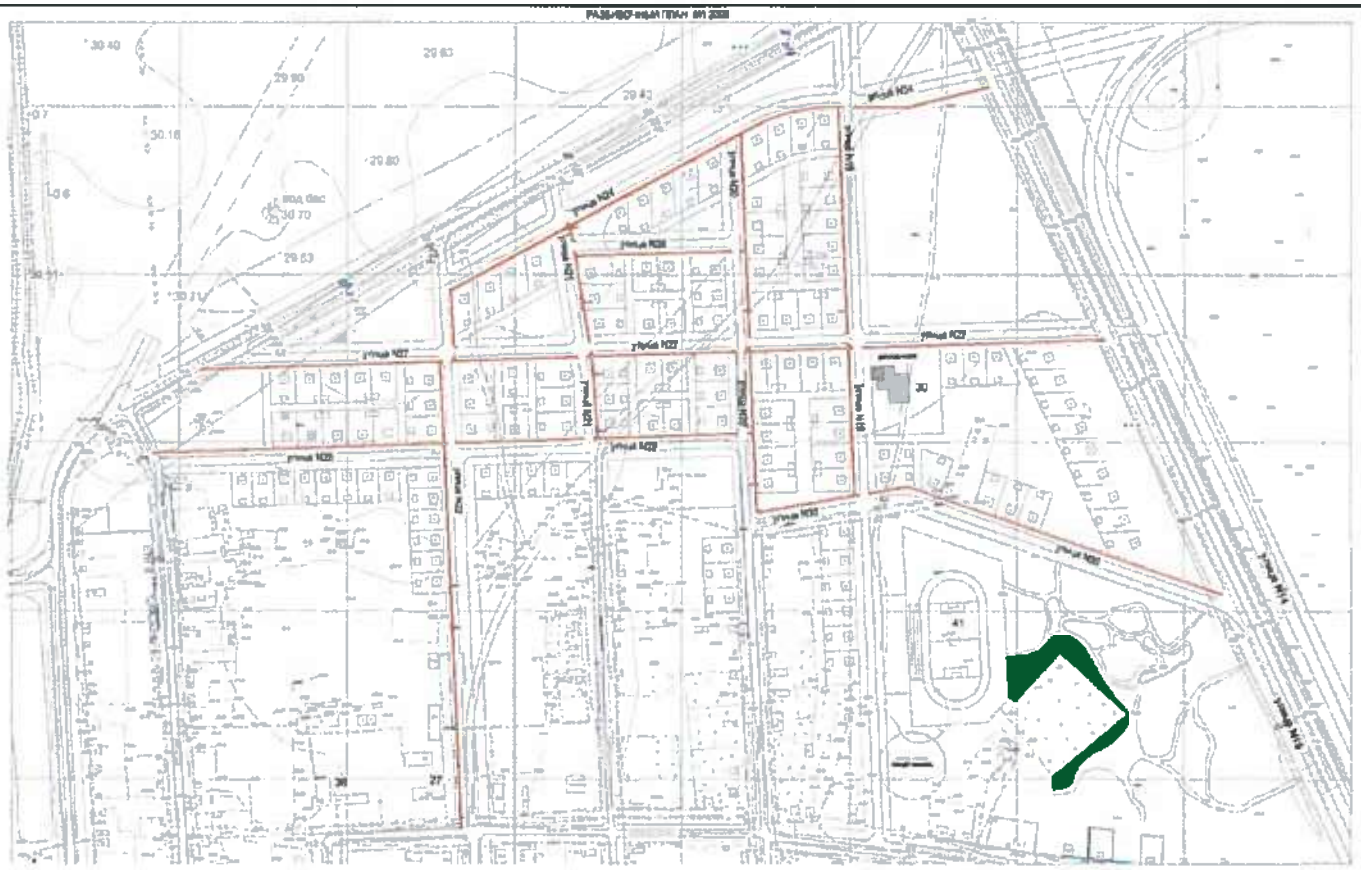

Технико-экономические показатели (в соответствующих единицах измерений)

ПОКАЗАТЕЛИ УЧАСТКА

n/n	ПОКАЗАТЕЛИ	БР 100.20.8 ШТ.	КОЛ-ВО	
			M^2	%
1	ПЛОЩАДЬ ЗАНИМАЕМАЯ ТРОТУАРОМ ПО УЛ.19	922	694,9	9,4
2	ПЛОЩАДЬ ЗАНИМАЕМАЯ ТРОТУАРОМ ПО УЛ.20	916	695,4	9,41
3	ПЛОЩАДЬ ЗАНИМАЕМАЯ ТРОТУАРОМ ПО УЛ.21	496	372,8	5,05
4	ПЛОЩАДЬ ЗАНИМАЕМАЯ ТРОТУАРОМ ПО УЛ.22	1265	950,5	12,87
5	ПЛОЩАДЬ ЗАНИМАЕМАЯ ТРОТУАРОМ ПО УЛ.24	1359	1005,8	13,61
6	ПЛОЩАДЬ ЗАНИМАЕМАЯ ТРОТУАРОМ ПО УЛ.26	382	282,0	3,82
7	ПЛОЩАДЬ ЗАНИМАЕМАЯ ТРОТУАРОМ ПО УЛ.27	2084	1541,8	20,86
8	ПЛОЩАДЬ ЗАНИМАЕМАЯ ТРОТУАРОМ ПО УЛ.28	1343	998,7	13,52
9	ПЛОЩАДЬ ЗАНИМАЕМАЯ ТРОТУАРОМ ПО УЛ.30	1140	846,7	11,46
10	ОБЩАЯ ПЛОЩАДЬ УЧАСТКА ЗАНИМАЕМАЯ ТРОТУАРАМИ 9-ТИ УЛИЦ	9907	7388,6	100

Конструктивное решение

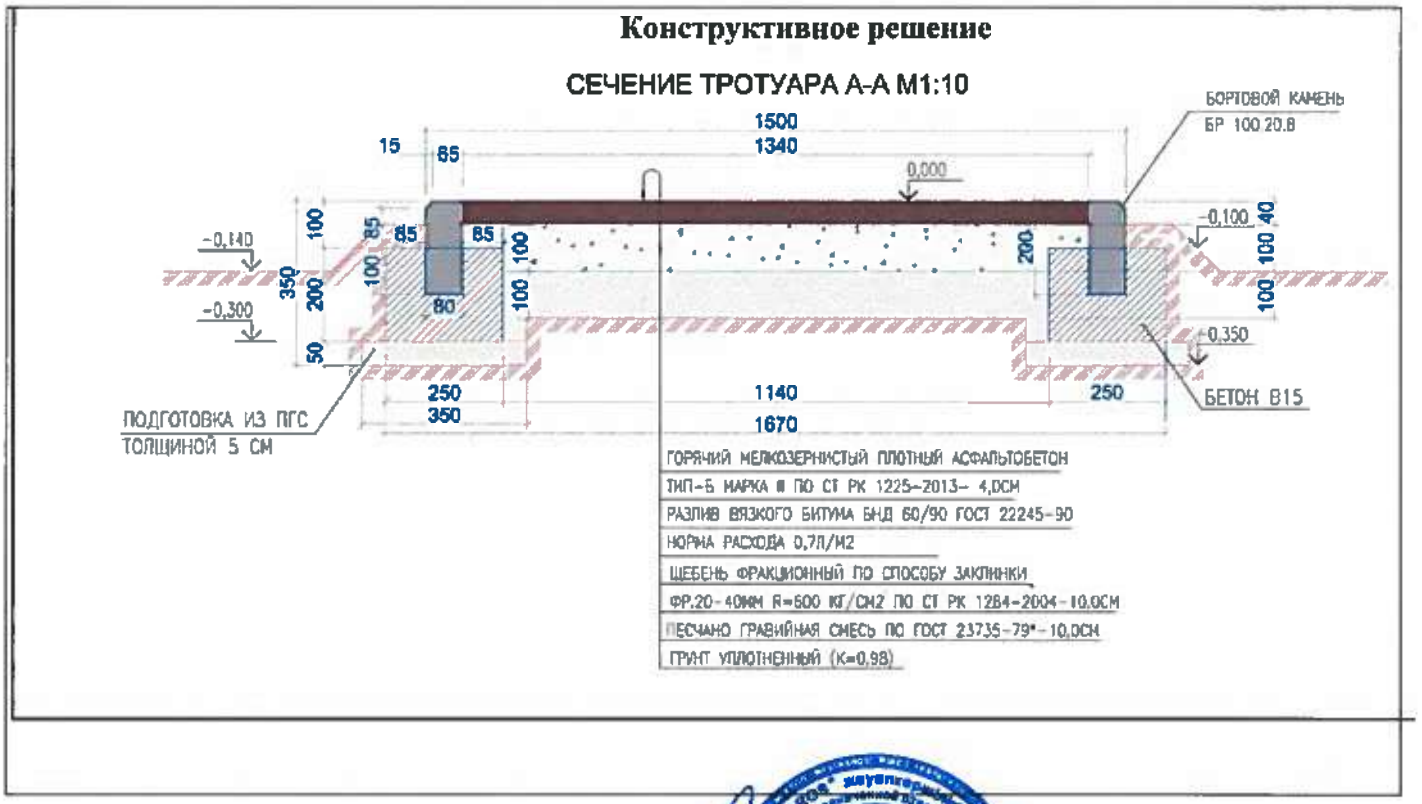

Директор ТОО «WESTKAROS» _____ Д.К.Абилев

Главный инженер проекта ТОО «WESTKAROS» _____ Н.Е.Кдрашев