ТОО «Шығыс ақпарат»
Региональная служба коммуникации Восточно-Казахстанской области

ОТЧЕТ
по информационному сопровождению деятельности государственных органов города Усть-Каменогорск в социальных сетях.

Отчетный период: 17.07 – 16.08.2021 г.

Цель работы: информационное сопровождение деятельности государственных органов города Усть-Каменогорск в социальных сетях.

Предмет работы:
Услуги по подготовке информационных материалов и публикации/размещению в средствах массовой информации

Проделанная работа:

№	Услуга	Объем выполненной работы
1.	Создание новостного видеоролика (4К съемка) и размещение в социальных сетях Facebook и/или Вконтакте – **10 000 секунд**	**1 060 сек**
2.	Размещение публикаций в республиканском паблике в социальной сети Instagram с количеством подписчиков свыше 1,1 млн. – **10 публикаций**	-
3.	Размещение публикаций в Региональных пабликах с количеством подписчиков свыше 100 тыс., в социальной сети Instagram – **130 публикаций**	-
4.	Размещение публикаций в Региональных пабликах с количеством подписчиков свыше 80 тыс., в социальной сети Instagram – **140 публикаций**	**28 публикаций**
5.	Размещение публикаций в Региональных пабликах с количеством подписчиков свыше 50 тыс., в социальной сети Instagram – **280 публикаций**	**31 публикаций**
ОБЩАЯ СУММА:		**595 597 тенге**

Исполнитель: Маутов Д._____

Председатель правления: Смагулов Е.Т._____

Принял: _____

«____» _____ 2021 г.

Создание новостного видеоролика (4К съемка) и размещение в социальных сетях Facebook и/или Вконтакте

1	Facebook	Восточноказахстанцы всех стран, объединяйтесь!	21.07.2021	ОПАСНЫЕ КАДРЫ С «КРАСНОЙ ЗОНЫ»	Айдана Меирбаева	https://www.facebook.com/100003338885256/videos/2198086533357961/	128 сек

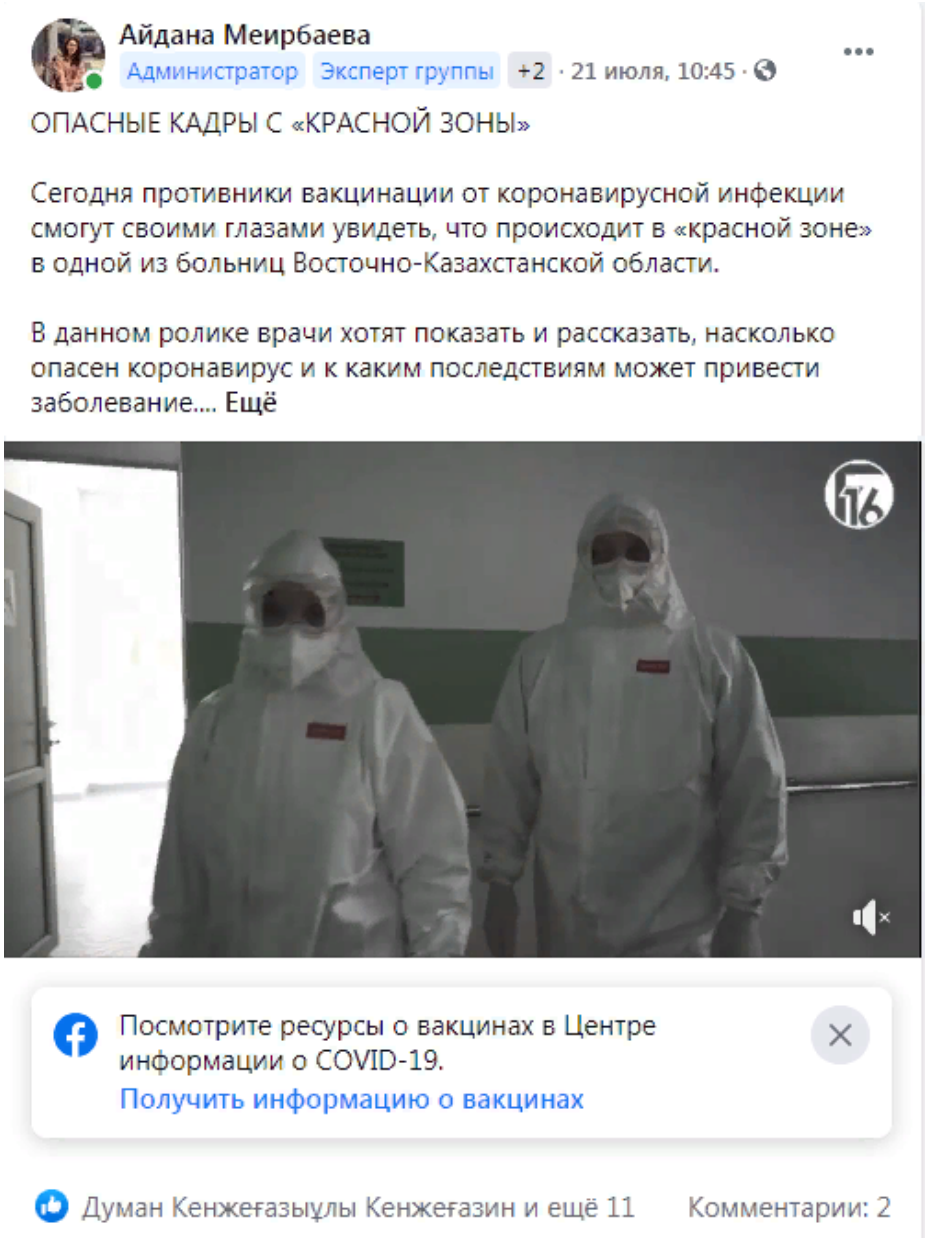

2	Facebook	Восточноказахстанцы всех стран, объединяйтесь!	26.07.2021	Антиковидная плазма	Дарья Слободкина	https://www.facebook.com/100001865535446/videos/4835043006524979/	150 сек

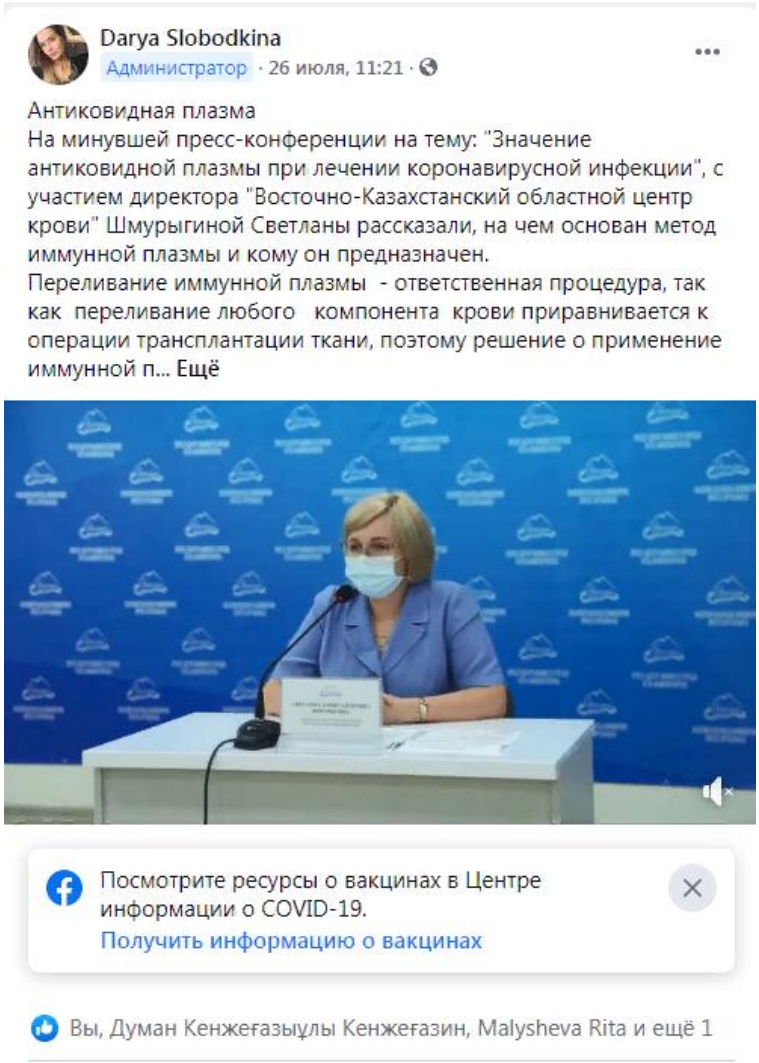

3	Facebook	Восточноказахстанцы всех стран, объединяйтесь!	28.07.2021	СТАНЦИЯ: «КРАСНАЯ» ЗОНА	Айдана Меирбаева	https://www.facebook.com/groups/ilovevko/permalink/2655053151462492/	209 сек

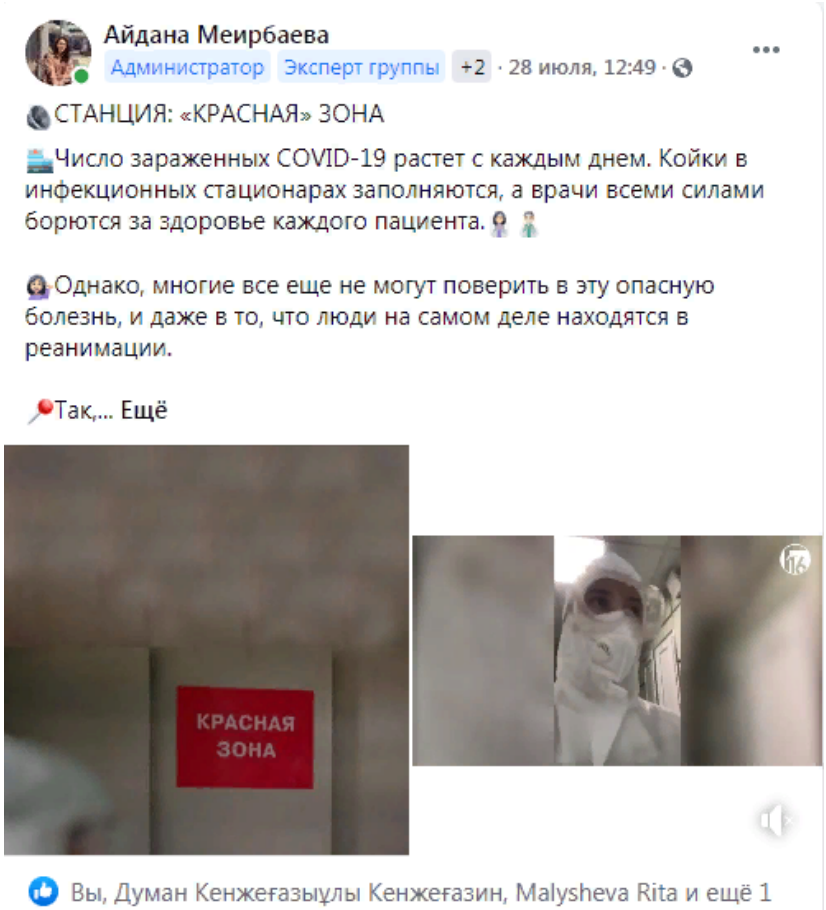

4	Facebook	Өзекті ақпараттық порталы	28.07.2021	"Қызыл" аймақ.	Талшын Нурланова	https://www.facebook.com/100018655655102/videos/224632442997024/	155 сек

5	Facebook	Өзекті ақпараттық порталы	29.07.2021	Иммундық плазма доноры	Айдар Есімханов	https://www.facebook.com/100006345751383/videos/554292102249928/	167 сек

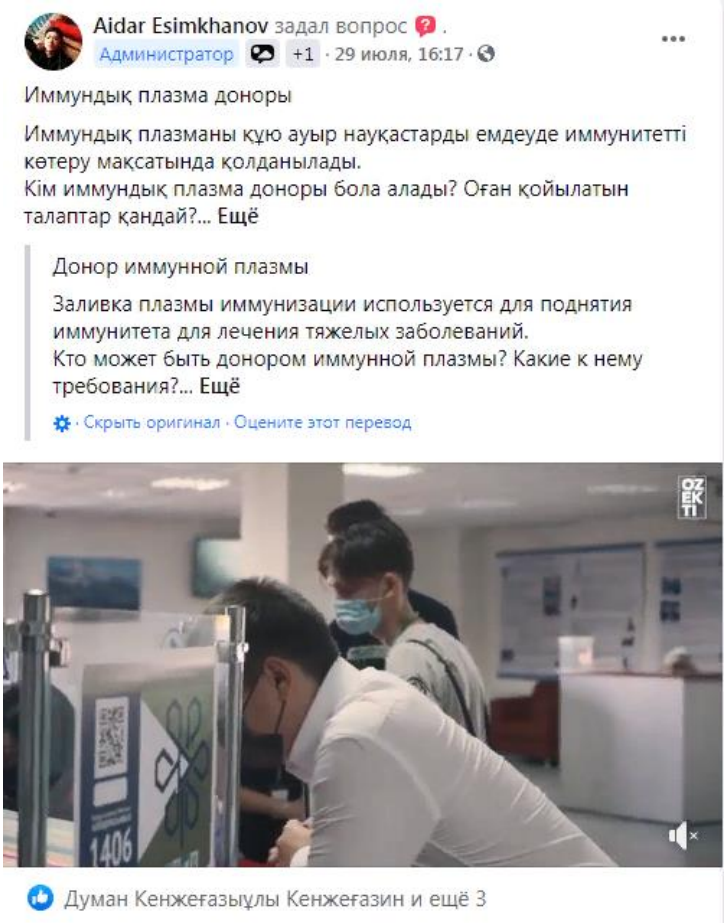

6	Facebook	Восточноказахстанцы всех стран, объединяйтесь!	31.07.2021	Переливание иммунной плазмы	Санат Токтаров	https://www.facebook.com/100028416410864/videos/1197252236255209/	92 сек

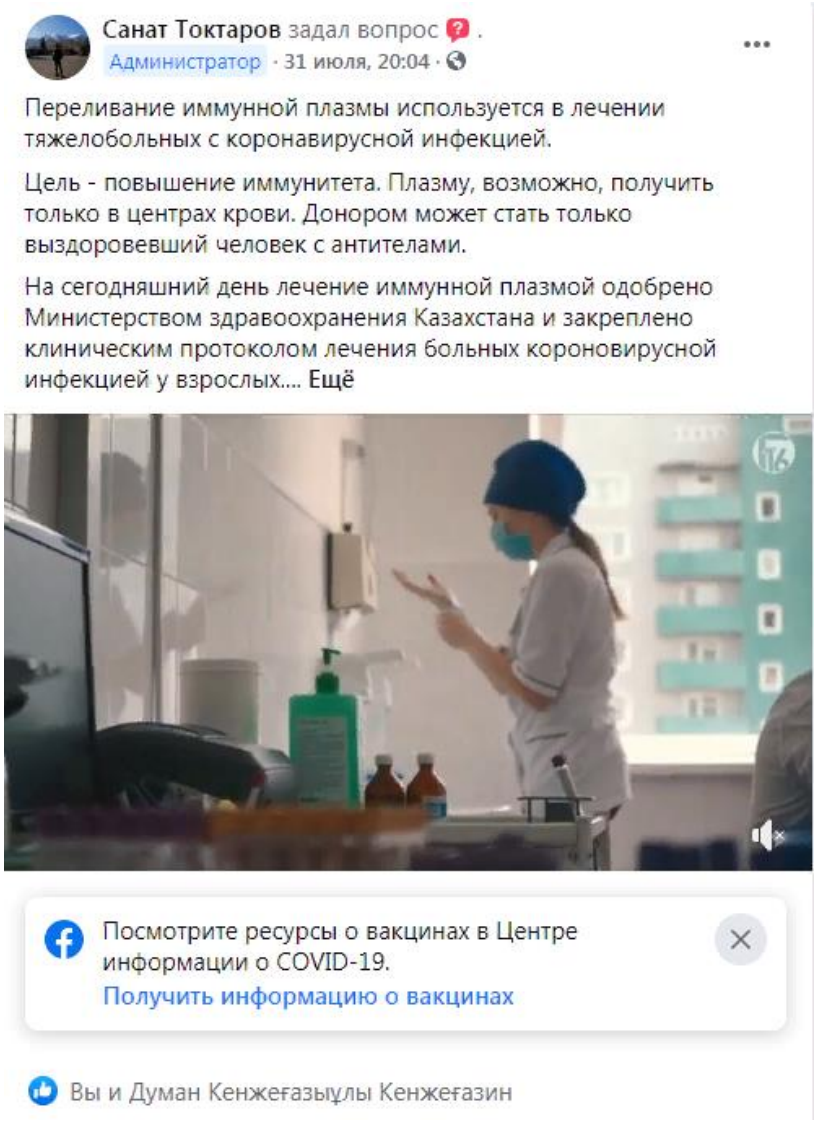

7	Facebook	Восточноказахстанцы всех стран, объединяйтесь!	02.08.2021	Ежедневно в Усть-Каменогорске	Маргарита Малышева	https://www.facebook.com/100021949549279/videos/183255190398562/	74 сек

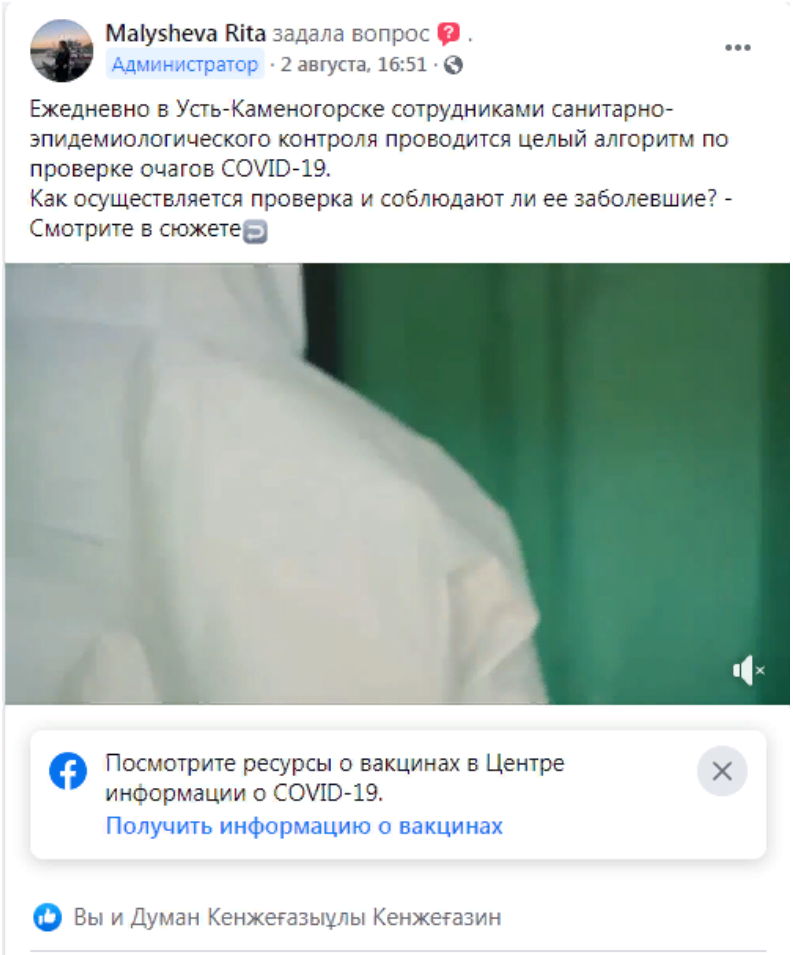

8	Facebook	Восточноказахстанцы всех стран, объединяйтесь!	07.08.2021	ПОЛИЦИЕЙ ПРЕСЕЧЕН ТОЙ В САМОМ РАЗГАРЕ	Айдана Мнирбаева	https://www.facebook.com/100003338885256/videos/907010930157677/	56 сек

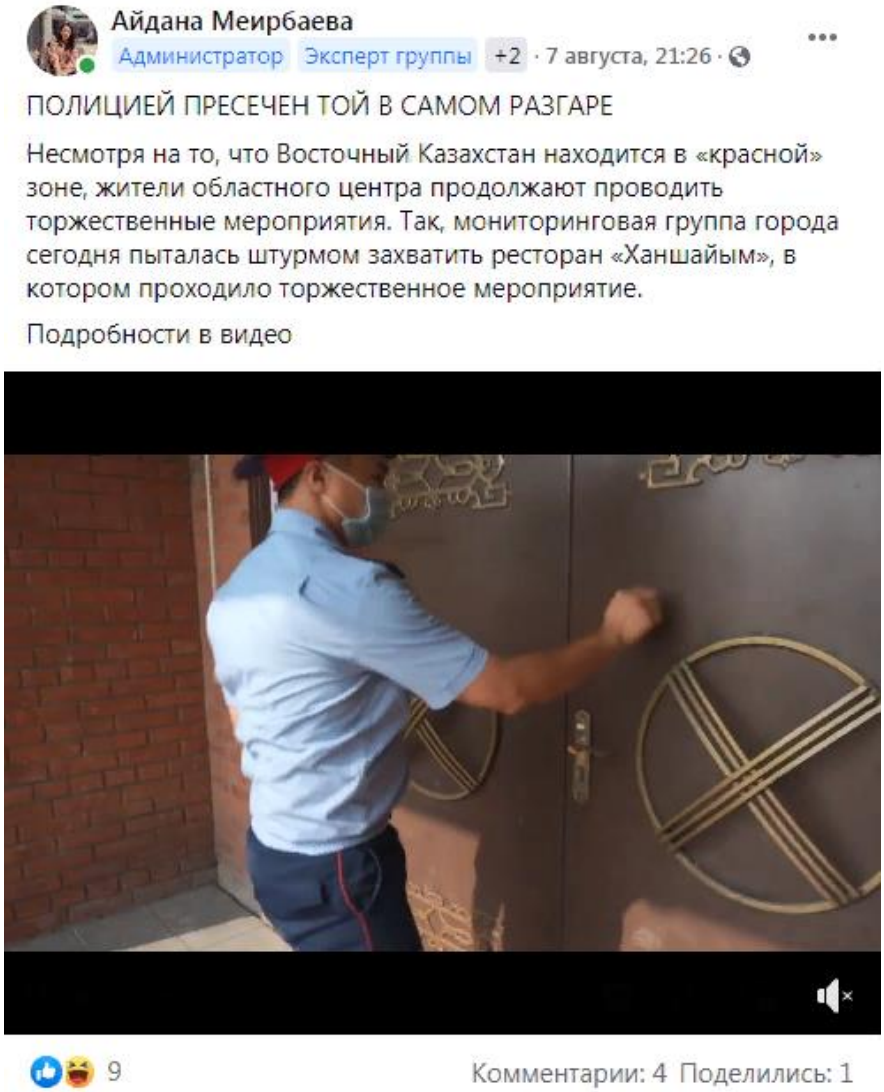

9	Facebook	Восточноказахстанцы всех стран, объединяйтесь!	12.08.2021	В Усть-Каменогорске продолжает набирать	Даниил Суворов	https://www.facebook.com/100008337103172/videos/619574159451481/	29 сек

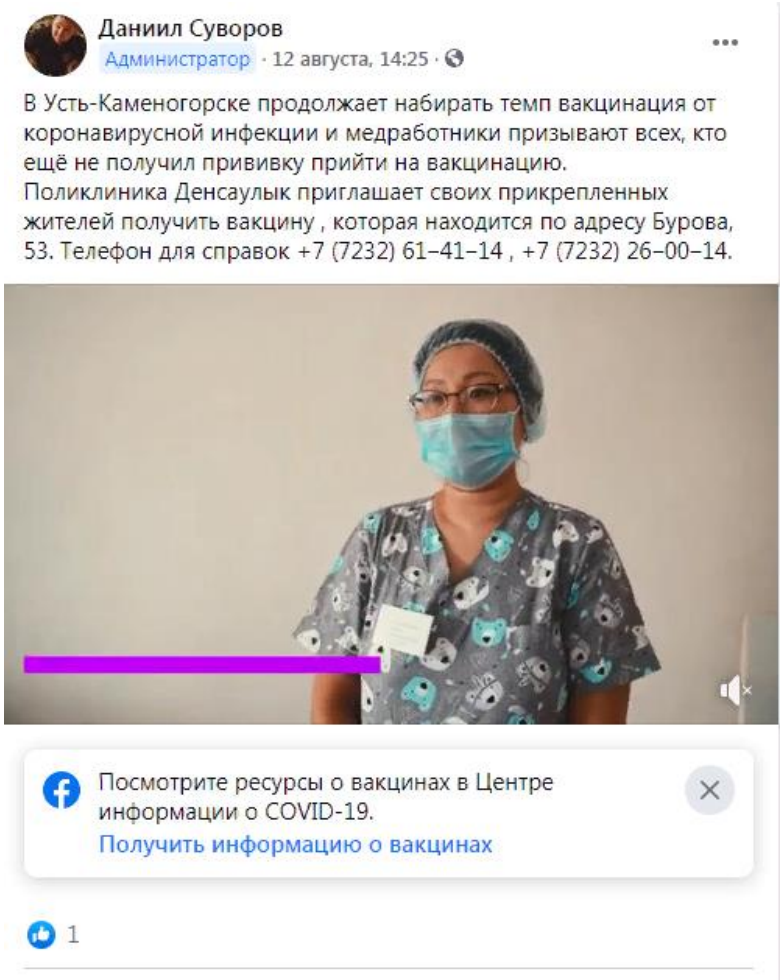

Размещение публикаций в Региональных пабликах с количеством подписчиков свыше 80 тыс., в социальной сети Instagram

1	Instagram	Oskemen_online	17.07.2021	В Усть-Каменогорске продолжаются работы	Айдана Меирбаева	https://www.instagram.com/tv/CRaYk--n4lI/?utm_source=ig_web_copy_link

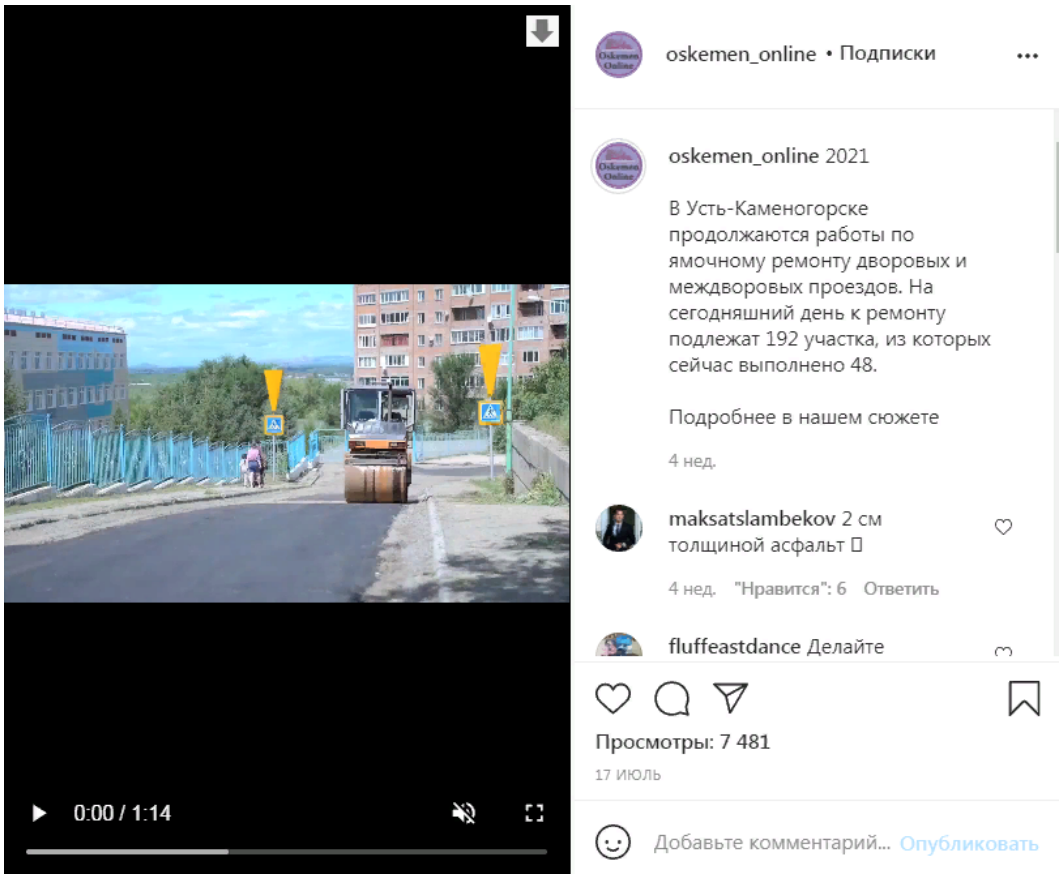

2	Instagram	Oskemen_online	18.07.2021			https://www.instagram.com/p/CRdOJ3wMA7r/?utm_source=ig_web_copy_link

3	Instagram	Oskemen_online	21.07.2021			https://www.instagram.com/p/CRkwoXMnAAX/?utm_source=ig_web_copy_link

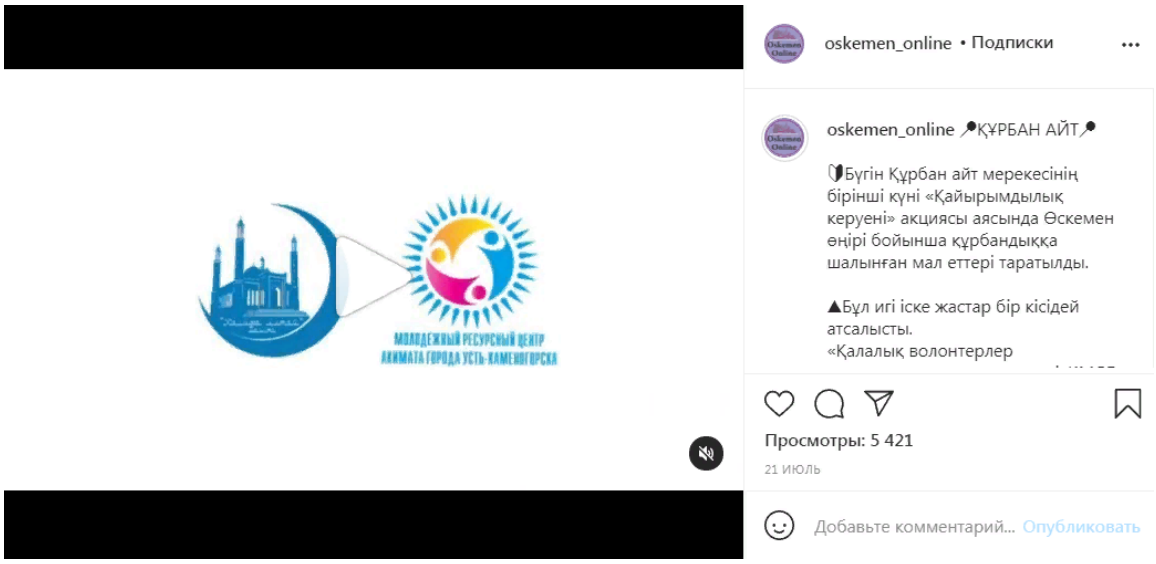

4	Instagram	Oskemen_online	21.07.2021			https://www.instagram.com/p/CRk4B1YLdX8/?utm_source=ig_web_copy_link

С 22 июля в Усть-Каменогорске заработают станции проката и парковки велосипедов

oskemen_online • Подписки

oskemen_online С 22 июля в городе начнут свою работу первые станции байкшейринга. Любой желающий сможет взять напрокат велосипед и вернуть его на любую из станций.

Сейчас нами подготовлено четыре прокатные станции :
✅Речной вокзал
✅ Сквер "Победы"
✅ Набережная ул. Астана
✅ парк "Самал".

Для использования системы жителям потребуются специальные карты. Карты являются именными и оформляются по адресу Жибек Жолы, 3 @oskemen_card .

376 отметок "Нравится"

21 июль

Добавьте комментарий... Опубликовать

5	Instagram	Oskemen_online	21.07.2021	ОПАСНЫЕ КАДРЫ С «КРАСНОЙ ЗОНЫ»	Айдана Меирбаева	https://www.instagram.com/tv/CRlSHFWHG-S/?utm_source=ig_web_copy_link

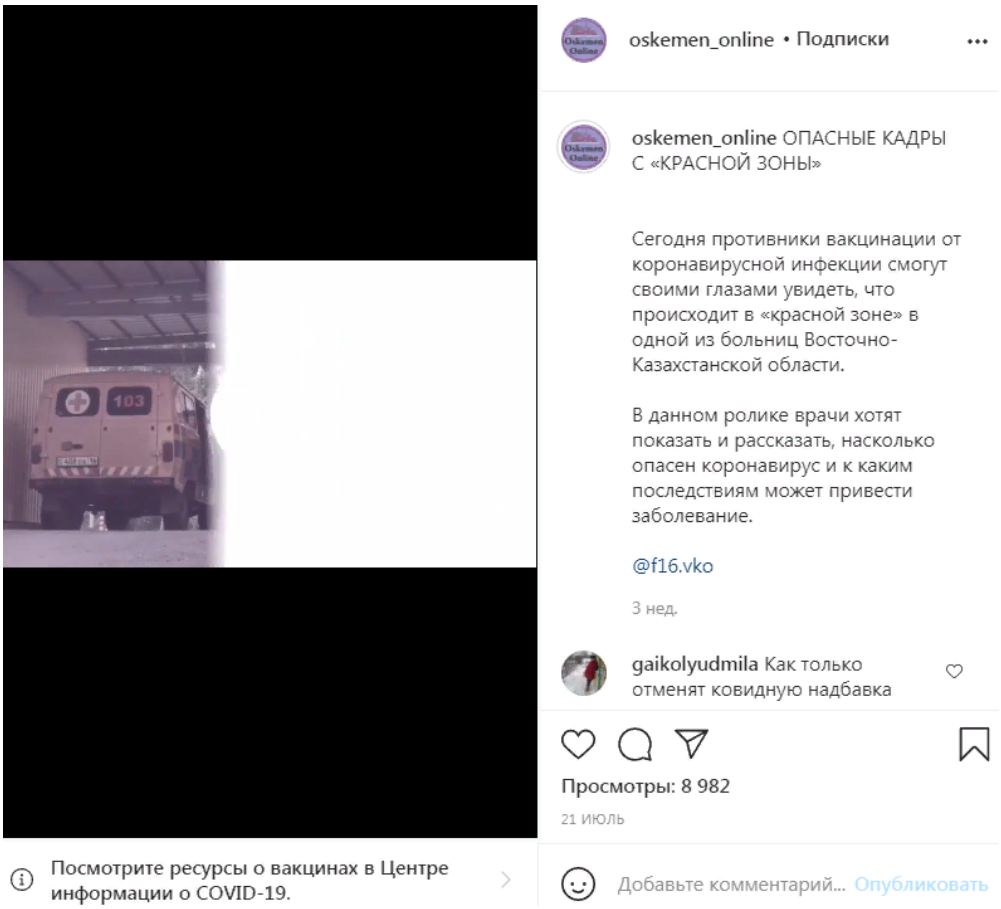

6	Instagram	Oskemen_online	21.06.2021			https://www.instagram.com/p/CRlmVoLrvGo/?utm_source=ig_web_copy_link

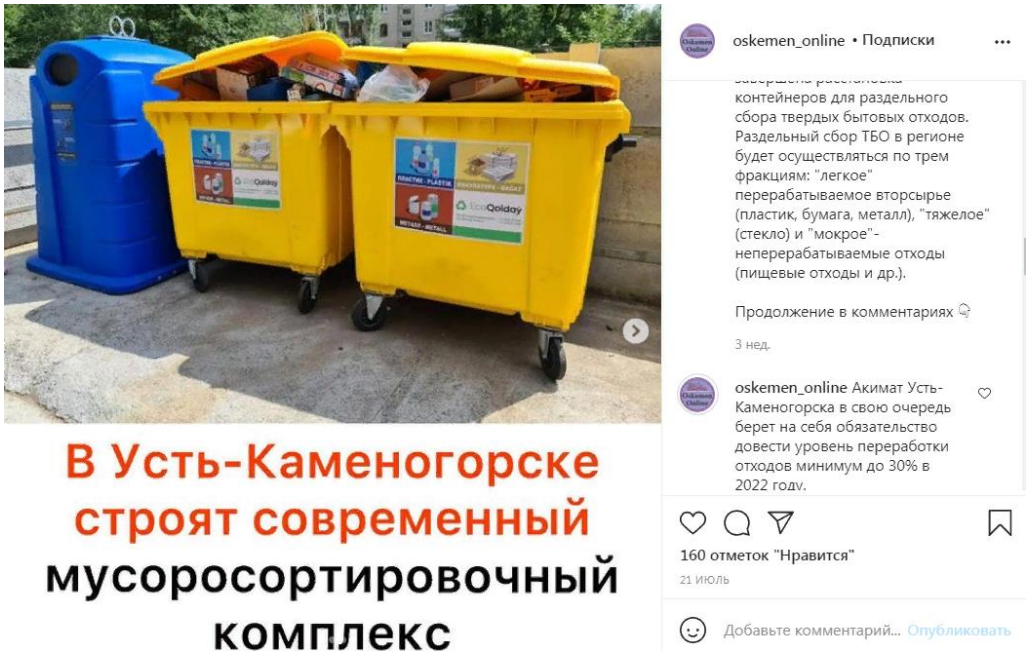

7	Instagram	Oskemen_online	22.07.2021			https://www.instagram.com/tv/CRnb9Dan85W/?utm_source=ig_web_copy_link

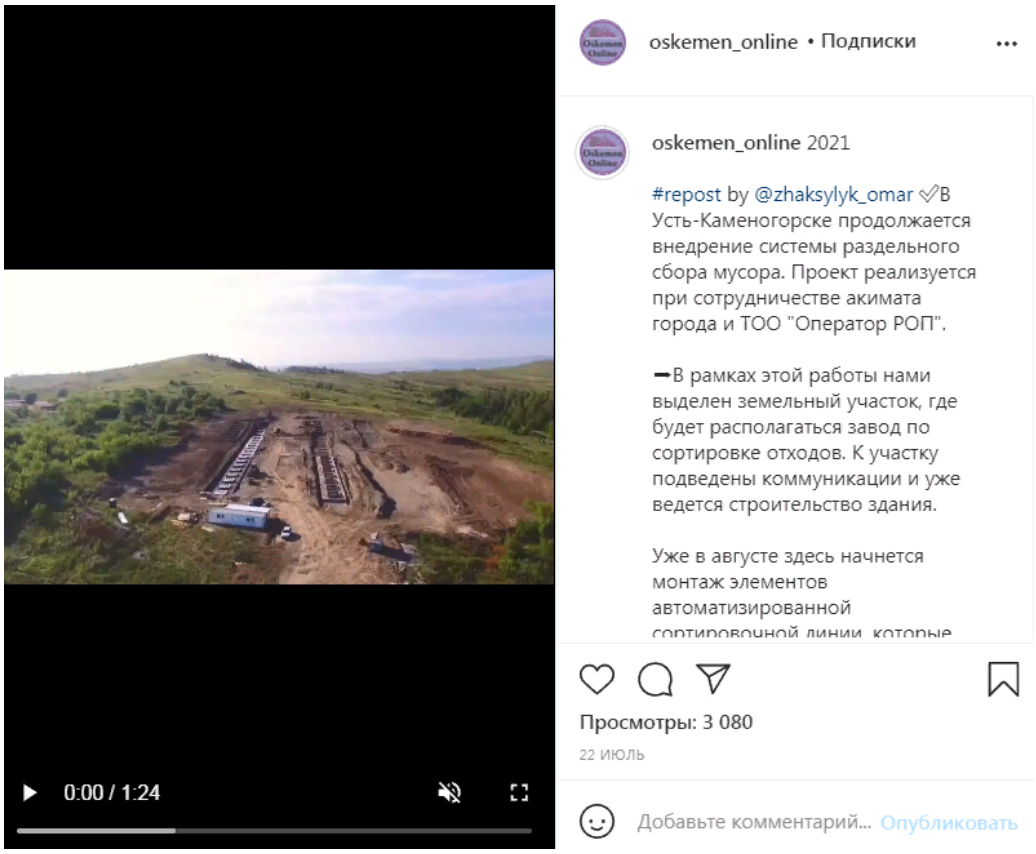

8	Instagram	Oskemen_online	26.07.2021	Председатель общественного	Айдана Меирбаева	https://www.instagram.com/tv/CRyBkNwnHPi/?utm_source=ig_web_copy_link

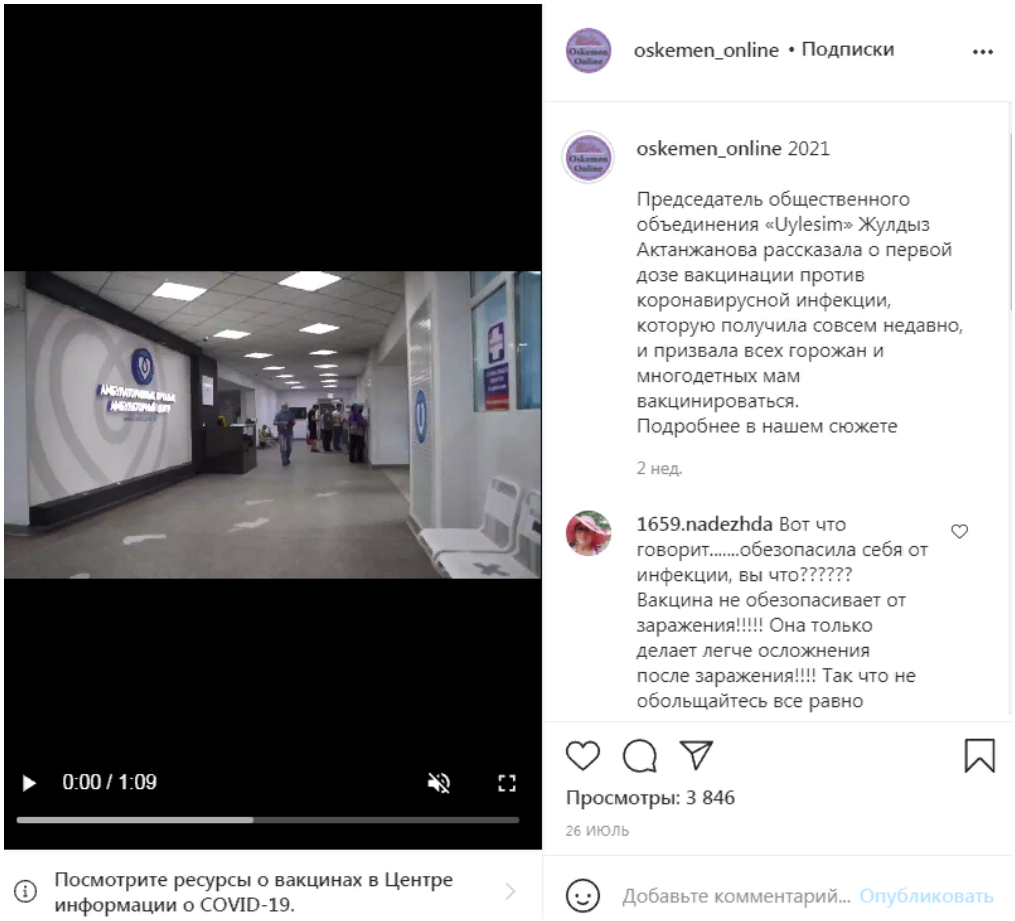

9	Instagram	Oskemen_online	26.07.2021	НОВЫЙ ЗАВОД	Айдана Меирбаева	https://www.instagram.com/tv/CRyU2zQnfyC/?utm_source=ig_web_copy_link

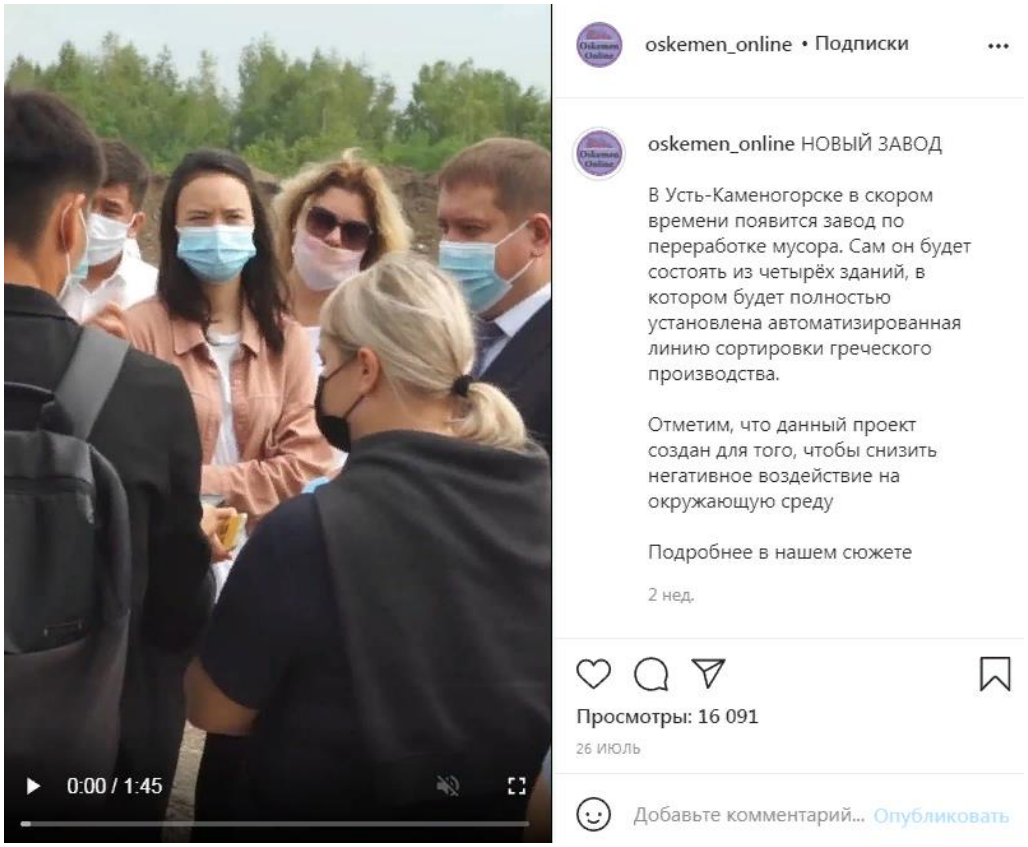

10	Instagram	Oskemen_online	27.07.2021			https://www.instagram.com/p/CR04K-cnQ5Y/?utm_source=ig_web_copy_link

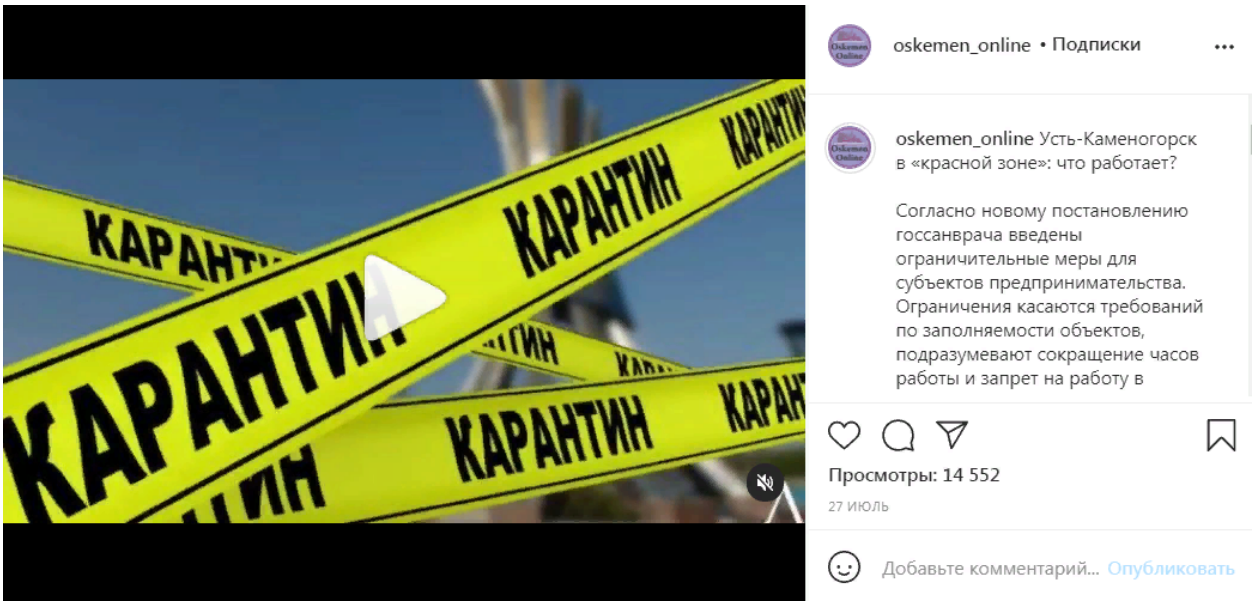

11	Instagram	Oskemen_online	28.07.2021			https://www.instagram.com/tv/CR3A8_knMgr/?utm_source=ig_web_copy_link

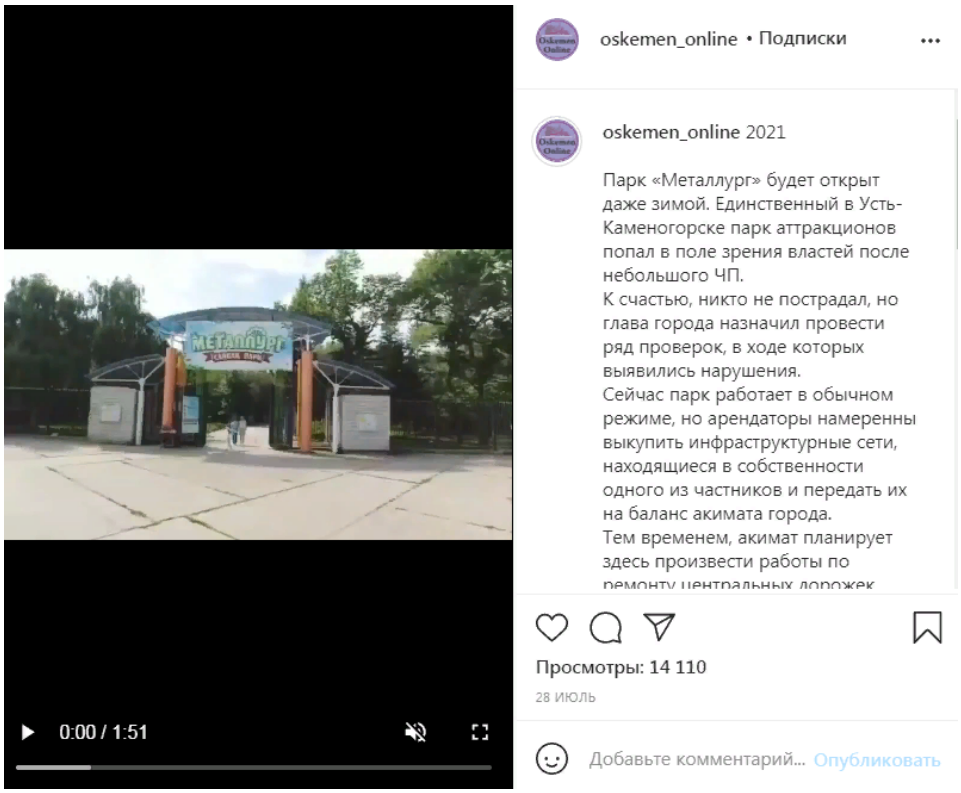

12	Instagram	Oskemen_online	28.07.2021	СТАНЦИЯ: «КРАСНАЯ» ЗОНА	Айдана Меирбаева	https://www.instagram.com/tv/CR3dki-A_TK/?utm_source=ig_web_copy_link

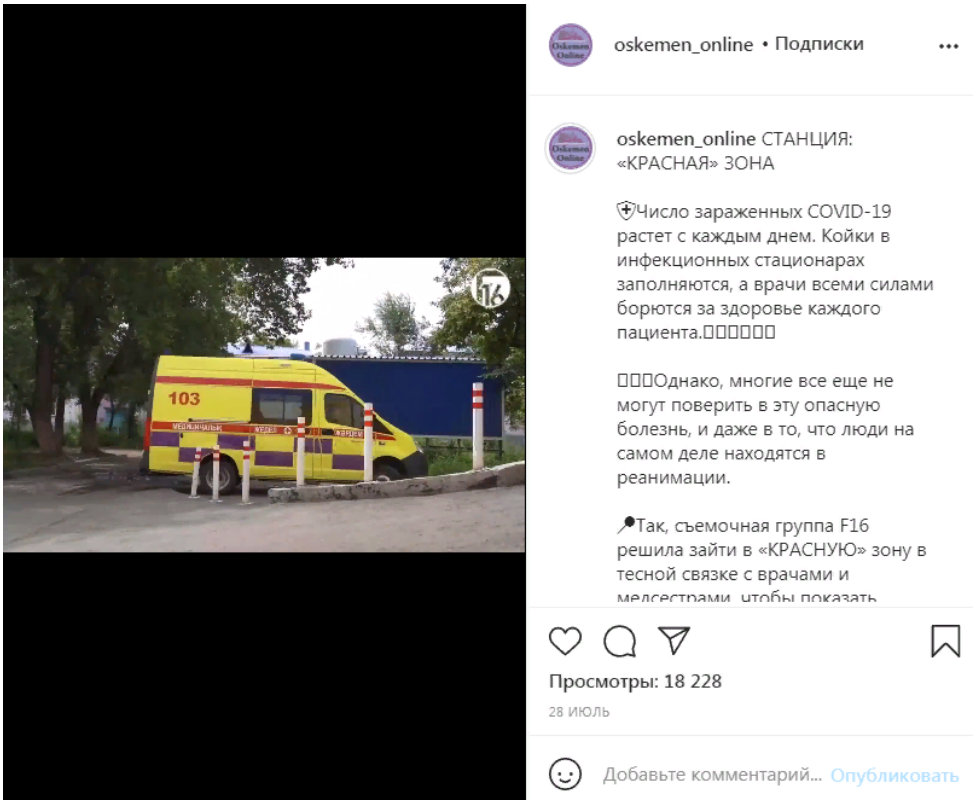

13	Instagram	Oskemen_online	28.07.2021	"Қызыл" аймақ.	Талшын Нурланова	https://www.instagram.com/tv/CR37J5VgV47/?utm_source=ig_web_copy_link

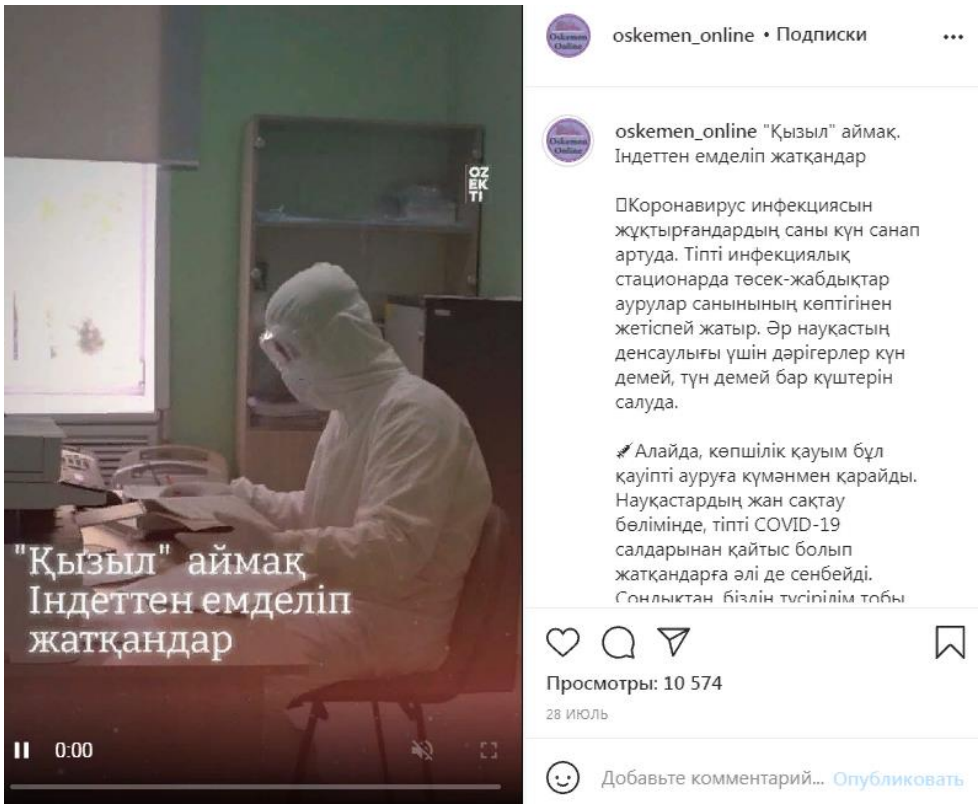

14	Instagram	Oskemen_online	29.07.2021			https://www.instagram.com/p/CR6H1pasN27/?utm_source=ig_web_copy_link

15	Instagram	Oskemen_online	15.06.2021	Ежедневно в Усть-Каменогорске	Айдана Меирбаева	https://www.instagram.com/tv/CSD20eKHwno/?utm_source=ig_web_copy_link

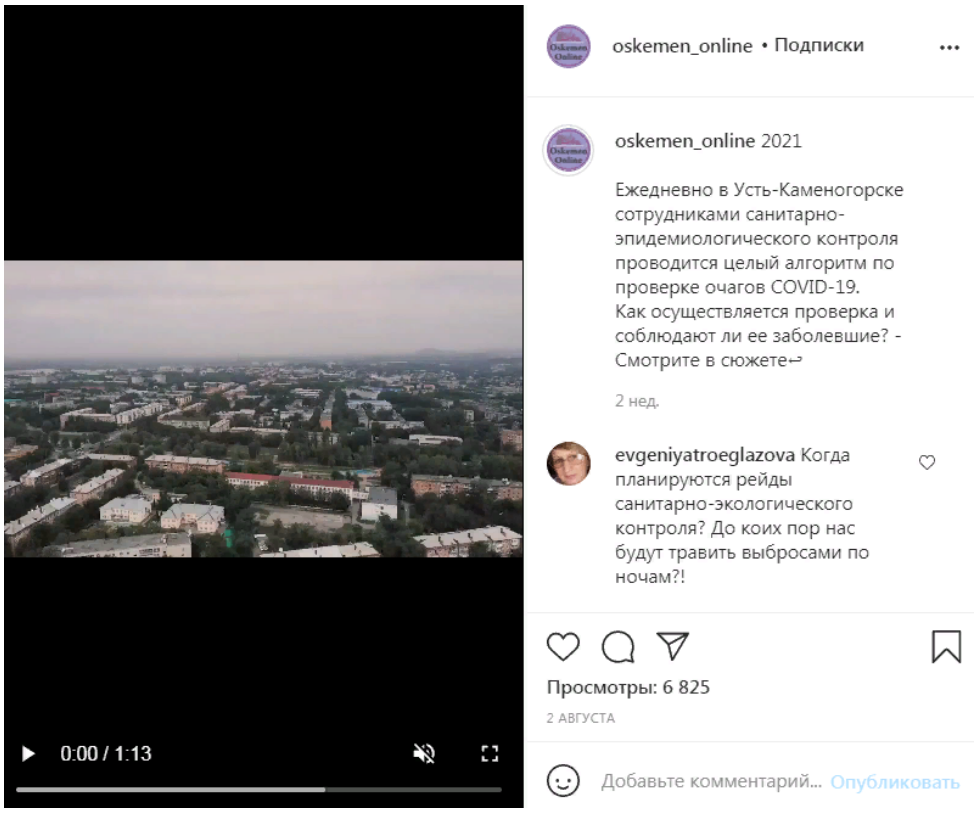

16	Instagram	Oskemen_online	16.06.2021	Реализация угля	Дарья Слободкина	https://www.instagram.com/tv/CSJgsevnoV8/?utm_source=ig_web_copy_link

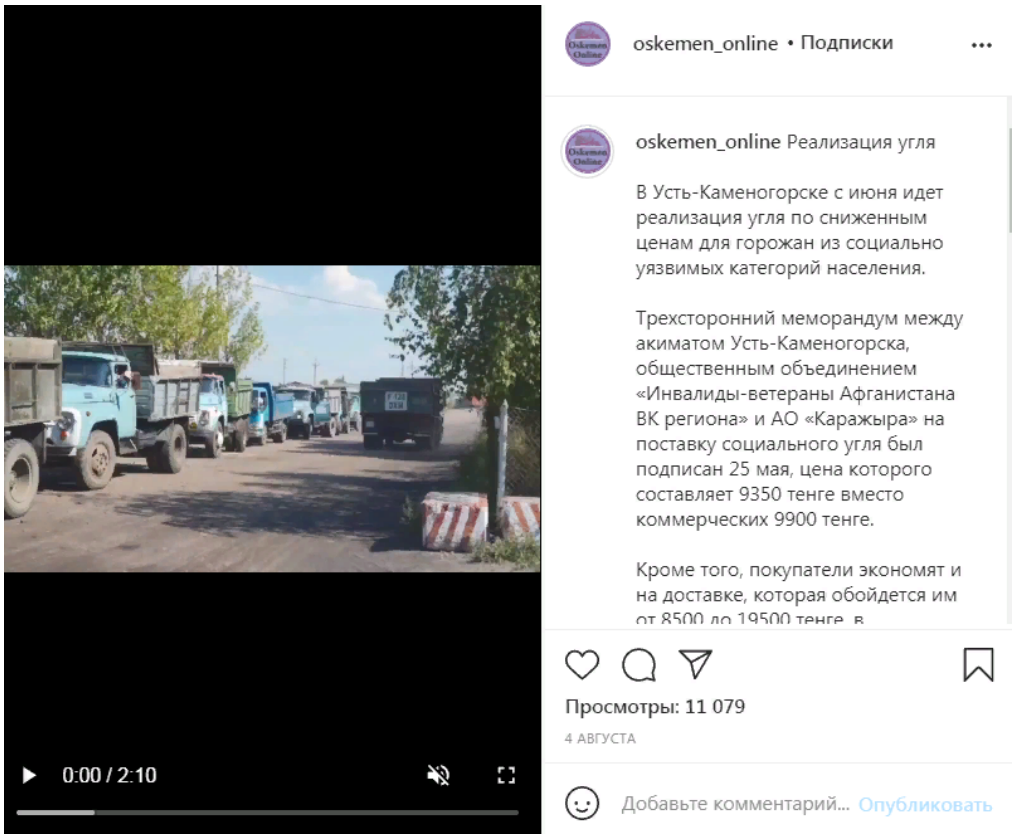

17	Instagram	Oskemen_online	05.08.2021			https://www.instagram.com/p/CSLiS_WKcrK/?utm_source=ig_web_copy_link

18	Instagram	Oskemen_online	05.08.2021			https://www.instagram.com/tv/CSMGURRn2GD/?utm_source=ig_web_copy_link

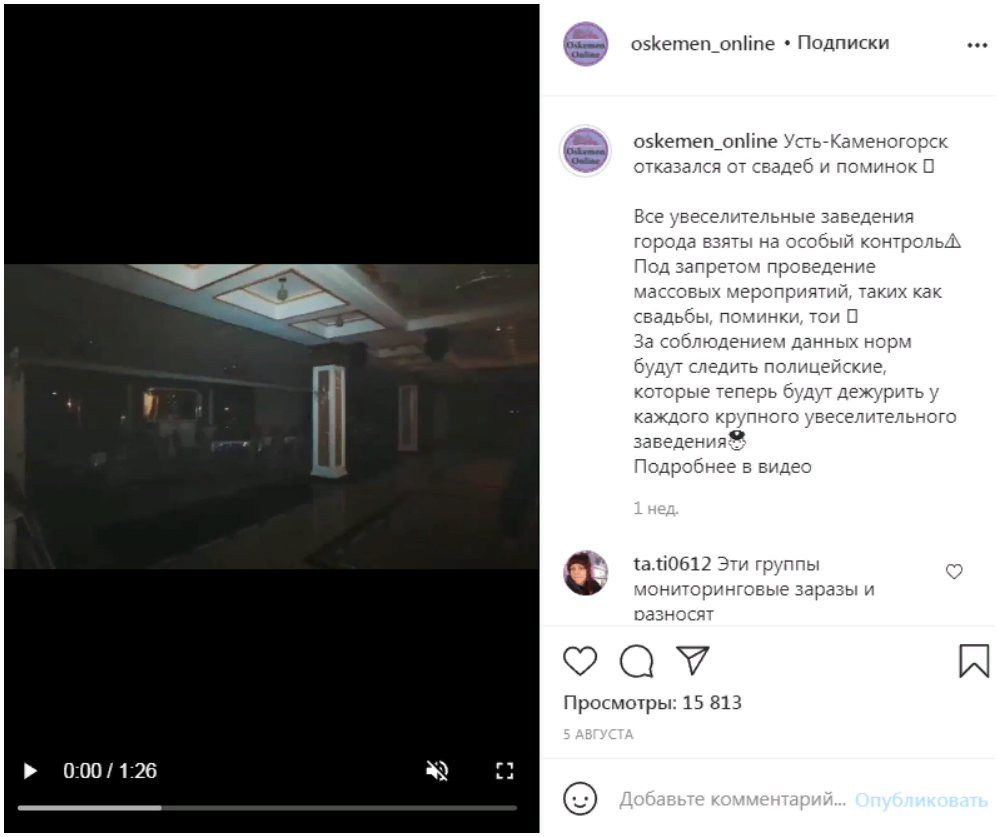

19	Instagram	Oskemen_online	06.08.2021	Теплые остановки	Дарья Колмако	https://www.instagram.com/tv/CSOY0_lnOzc/?utm_source=ig_web_copy_link

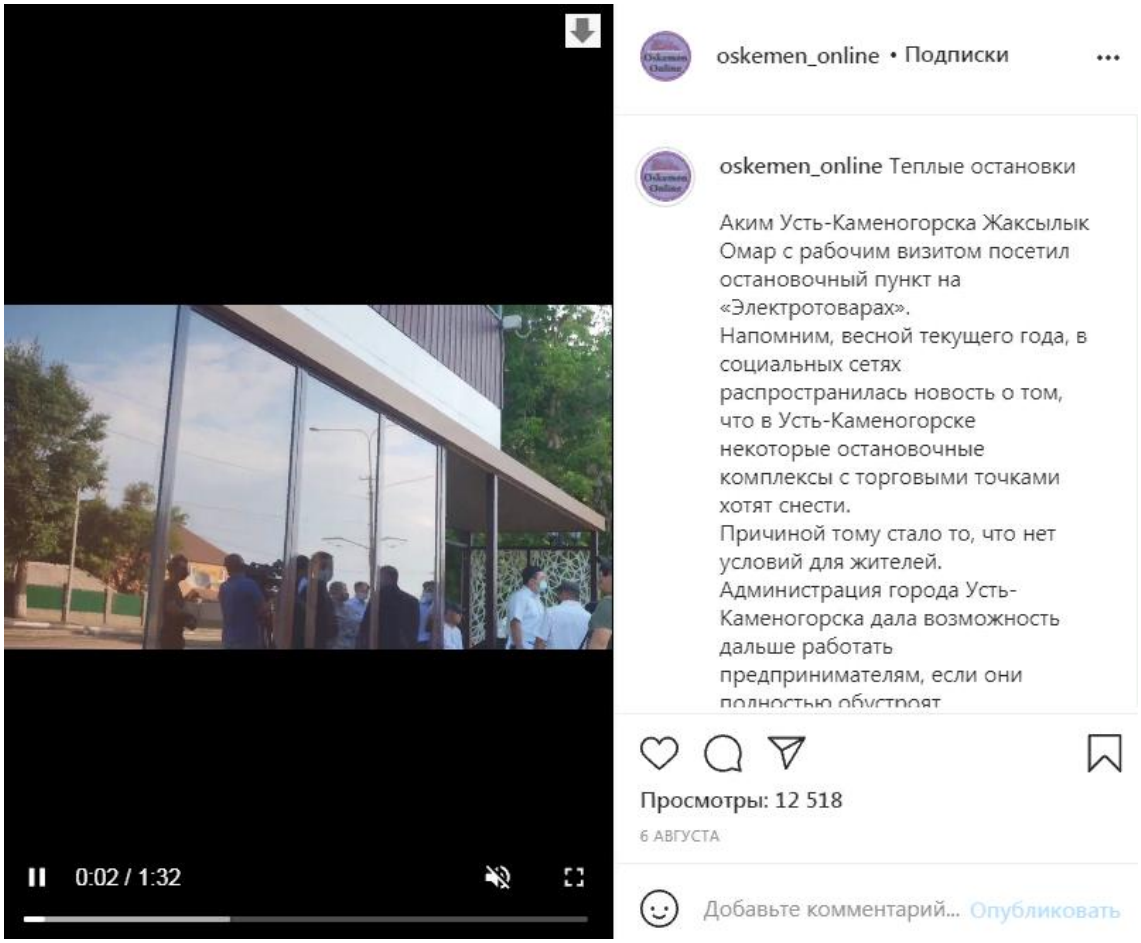

20	Instagram	Oskemen_online	06.08.2021			https://www.instagram.com/p/CSO9V1vH0TS/?utm_source=ig_web_copy_link

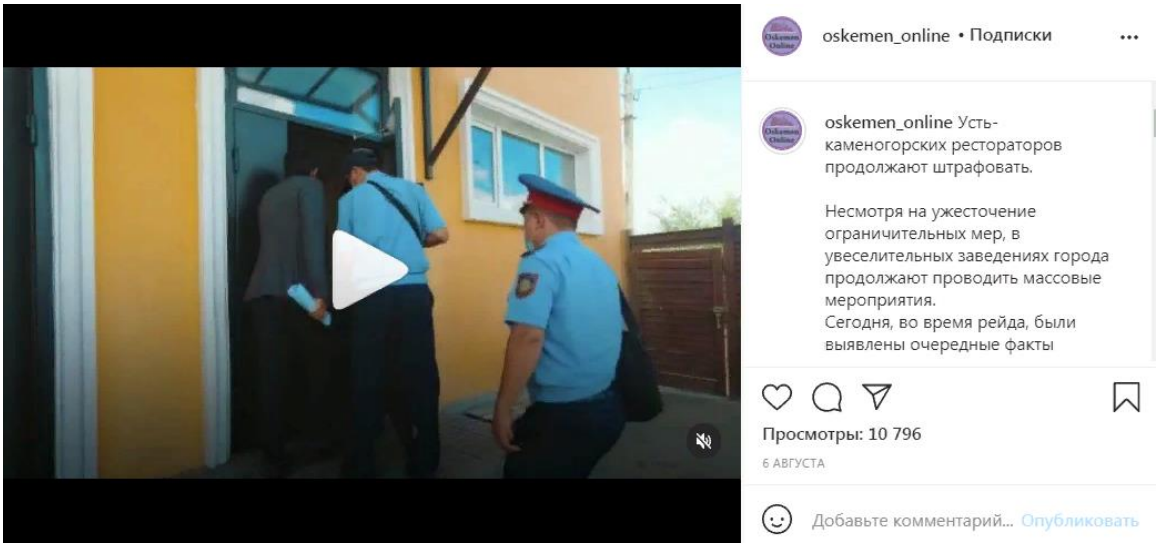

21	Instagram	Oskemen_online	07.07.2021	ПОЛИЦИЕЙ ПРЕСЕЧЕН ТОЙ В САМОМ РАЗГАРЕ	Айдана Меирбаева	https://www.instagram.com/p/CSR9_0GHB8t/?utm_source=ig_web_copy_link

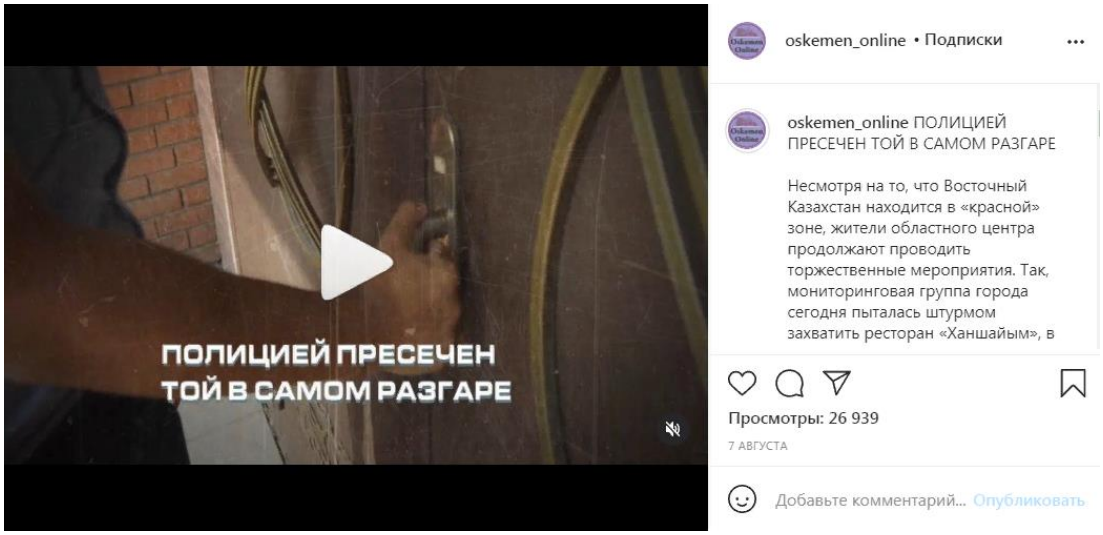

22	Instagram	Oskemen_online	10.06.2021	ПРОТИВНИКИ ВАКЦИНАЦИИ ОТКАЗАЛИСЬ ИДТИ В «КРАСНУЮ» ЗОНУ	Айдана Меирбаева	https://www.instagram.com/tv/CSWgdF0nHFs/?utm_source=ig_web_copy_link

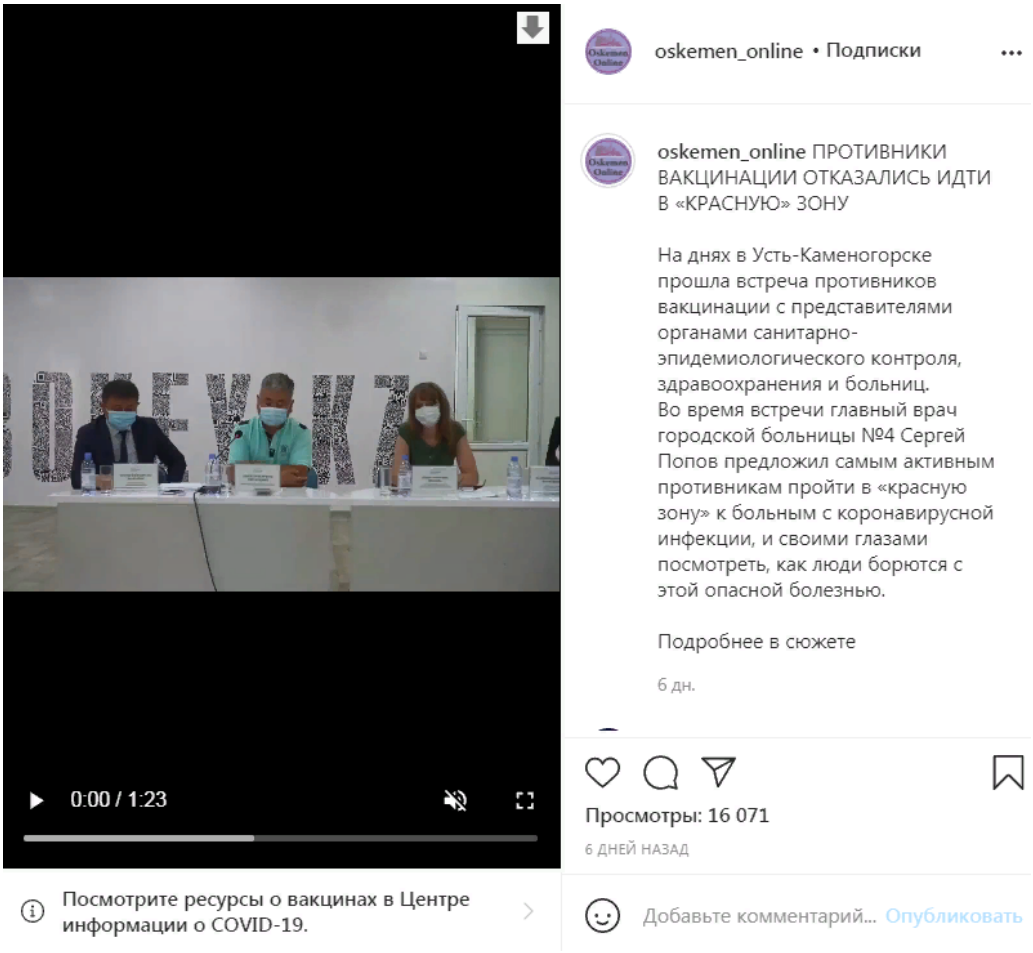

23	Instagram	Oskemen_online	10.08.2021	Председатель общественного объединения «Uylesim»	Айдана Меирбаева	https://www.instagram.com/p/CSYNA52Hr1H/?utm_source=ig_web_copy_link

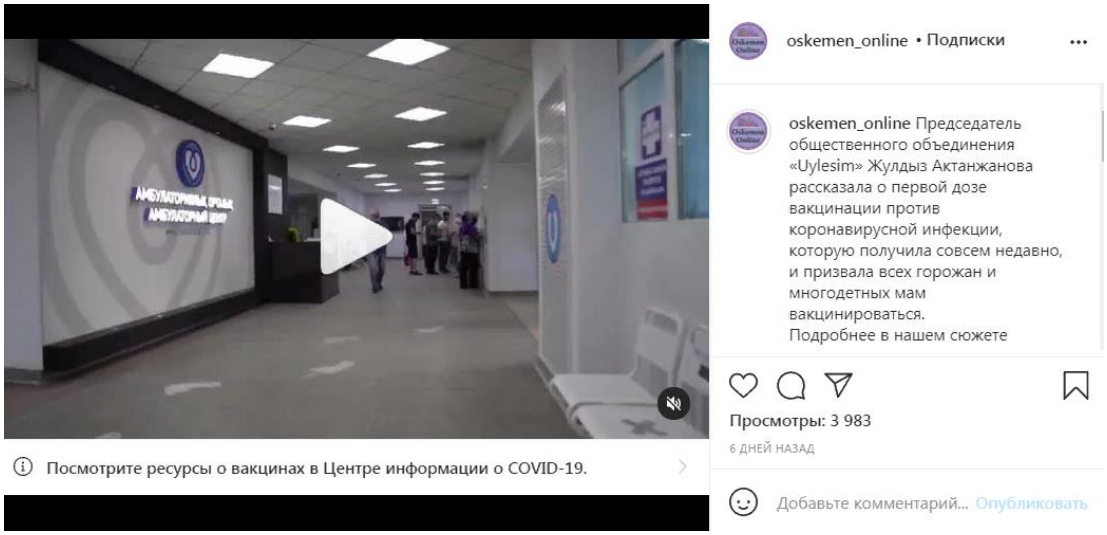

24	Instagram	Oskemen_online	12.08.2021	ВАКЦИНАЦИЯ-2021	Айдана Меирбаева	https://www.instagram.com/p/CScQNt5HbqD/?utm_source=ig_web_copy_link

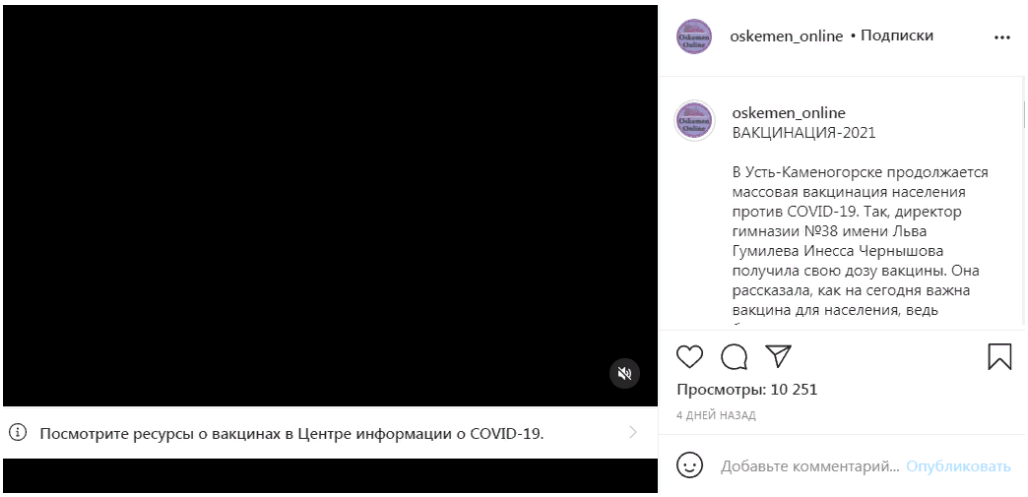

25	Instagram	Oskemen_online	12.08.2021	В Усть-Каменогорске продолжает	Маргарита Малышева	https://www.instagram.com/p/CSd0LqAHOV9/?utm_source=ig_web_copy_link

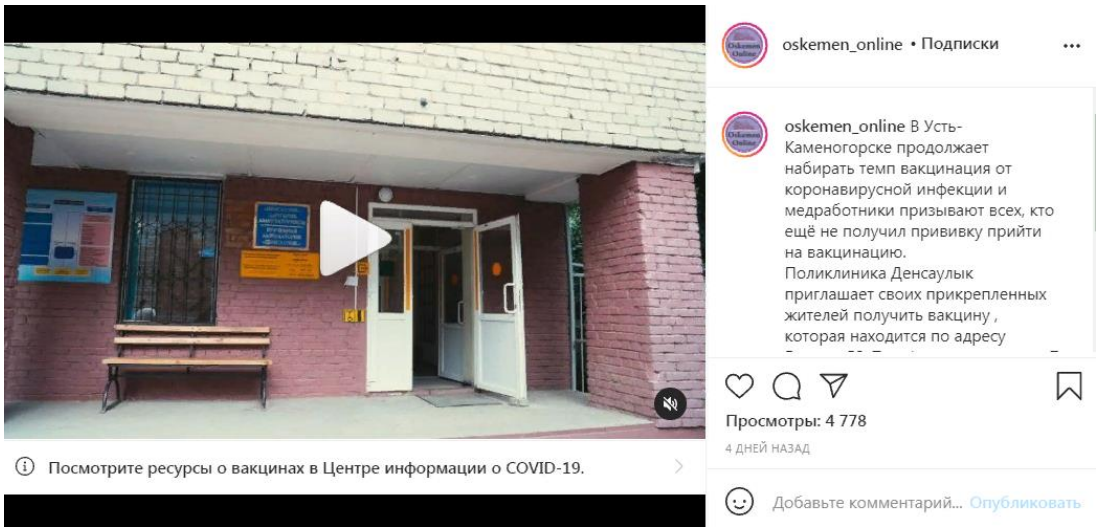

26	Instagram	Oskemen_online	13.08.2021	ПРИЗЫВ В АРМИЮ	Айдана Меирбаева	https://www.instagram.com/p/CSgRe9BH0f-/?utm_source=ig_web_copy_link

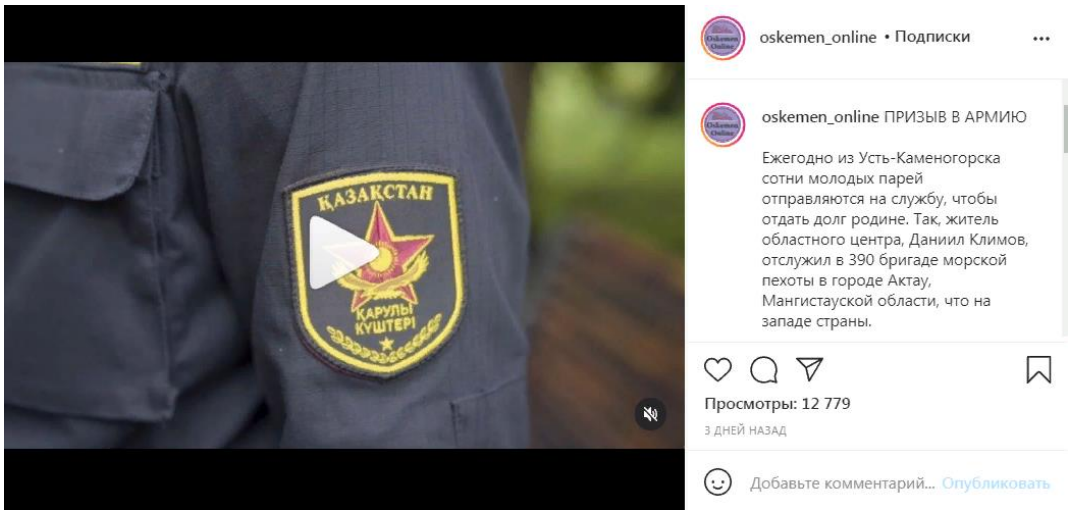

27	Instagram	Oskemen_online	14.08.2021	Как мы все знаем вакцинация	Даниил Суворов	https://www.instagram.com/p/CSg4zPNHQT8/?utm_source=ig_web_copy_link

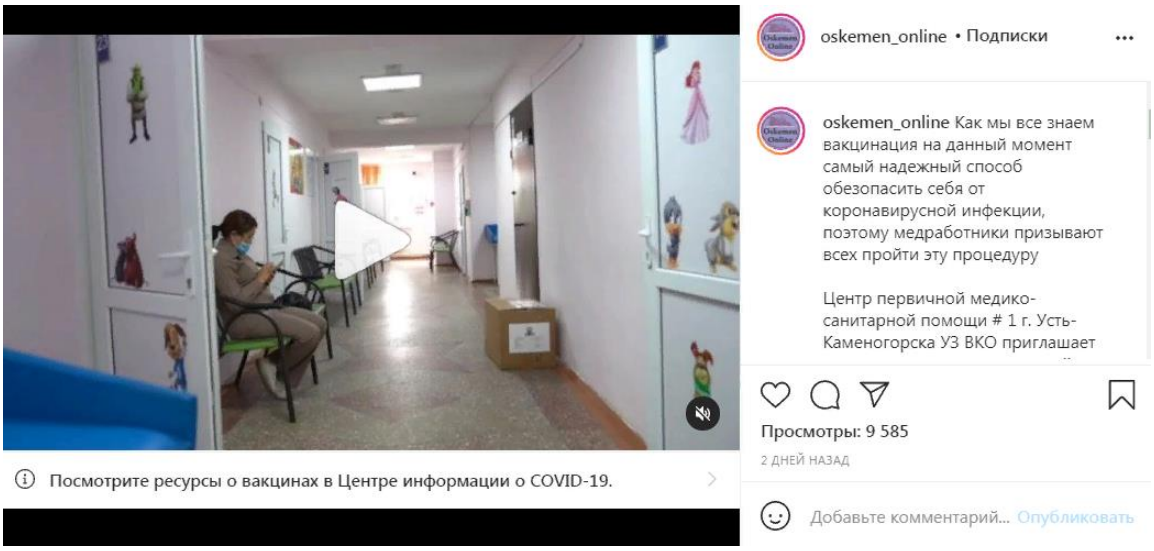

28	Instagram	Oskemen_online	14.08.2021			https://www.instagram.com/tv/CSjC82hnpDI/?utm_source=ig_web_copy_link

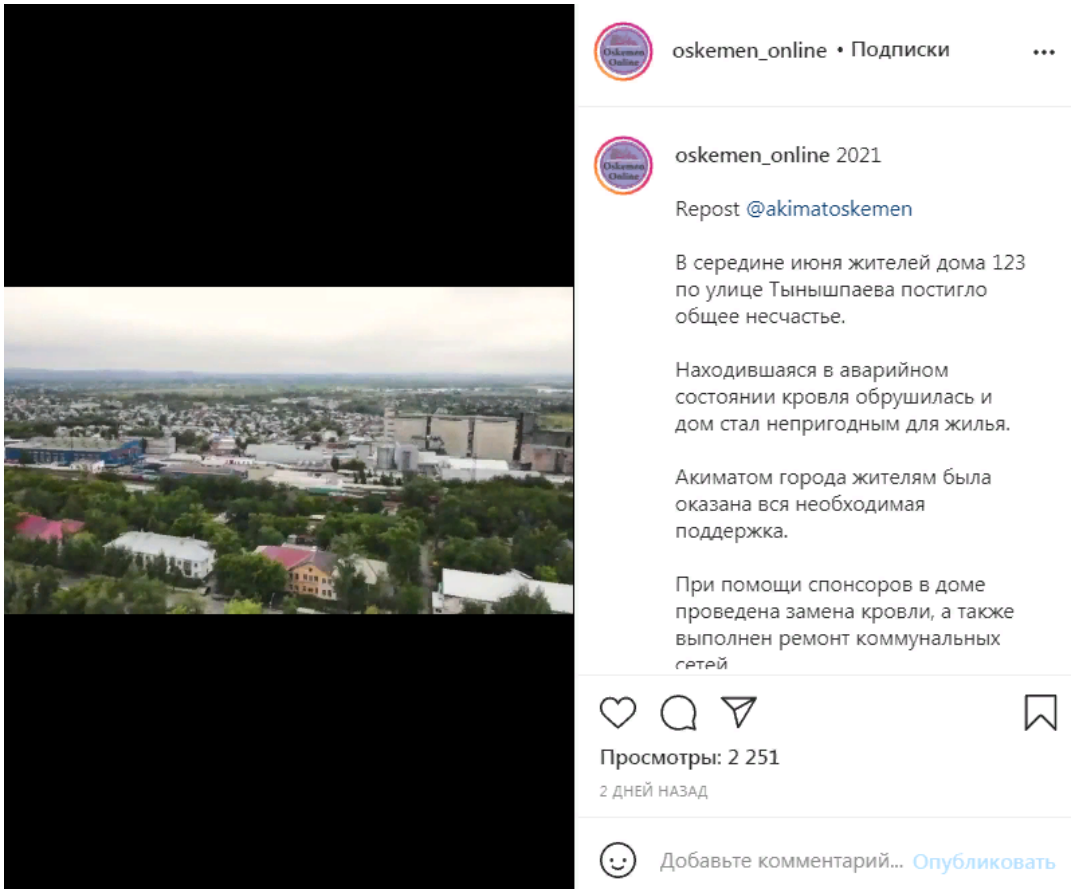

Размещение публикаций в Региональных пабликах с количеством подписчиков свыше 50 тыс., в социальной сети Instagram

1	Instagram	Go_oskemen	26.07.2021	Председатель общественного объединения «Uylesim»	Айдана Меирбаева	https://www.instagram.com/tv/CRyNddvJKIy/?utm_source=ig_web_copy_link

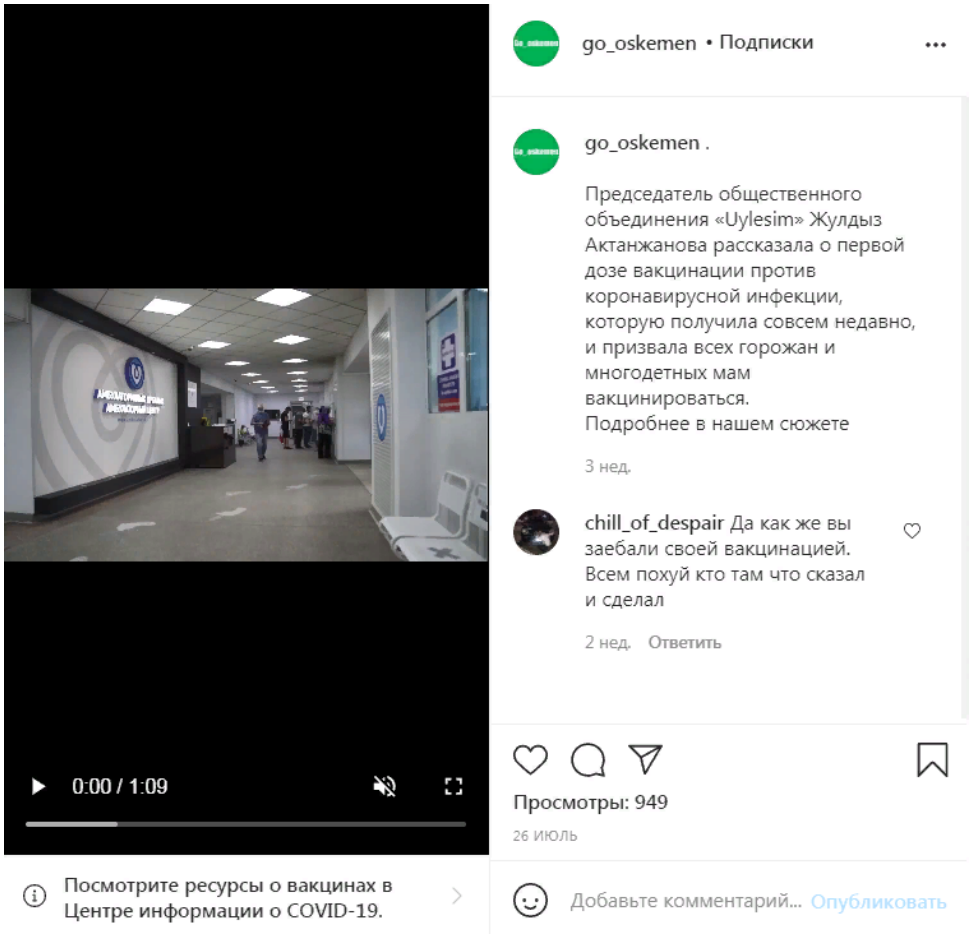

2	Instagram	Go_oskemen	26.07.2021	НОВЫЙ ЗАВОД	Айдана Меирбаева	https://www.instagram.com/tv/CRyU99wpfTI/?utm_source=ig_web_copy_link

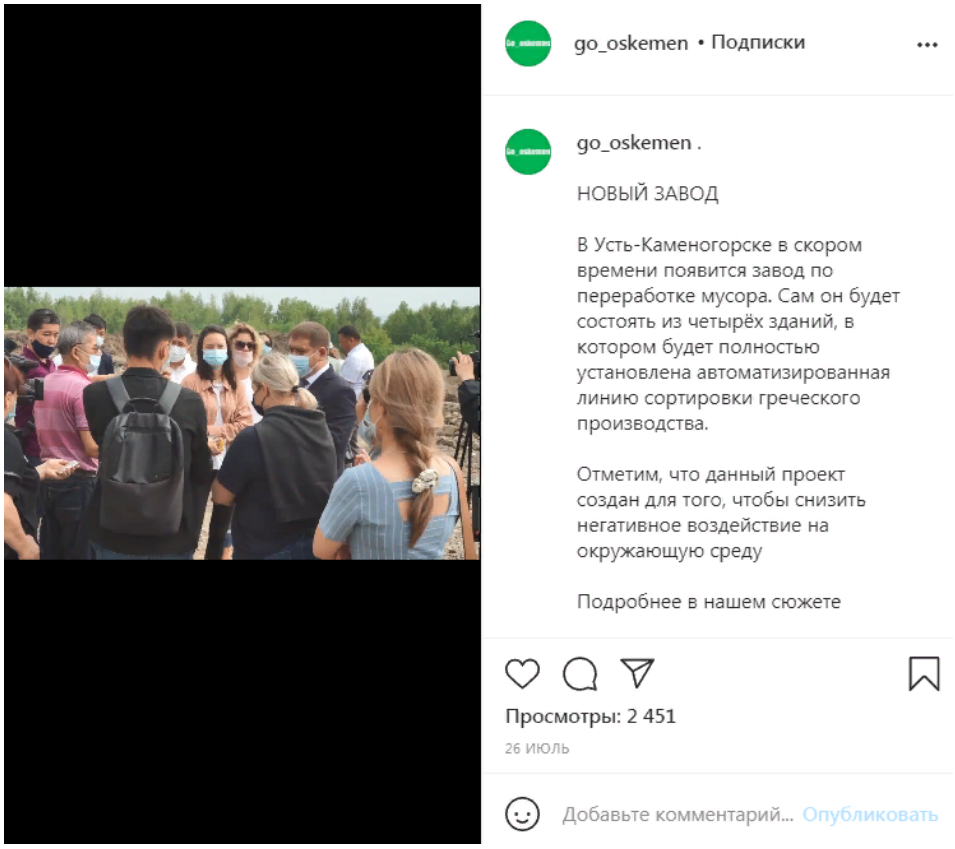

3	Instagram	Go_oskemen	28.07.2021			https://www.instagram.com/tv/CR24Ki-JnJ4/?utm_source=ig_web_copy_link

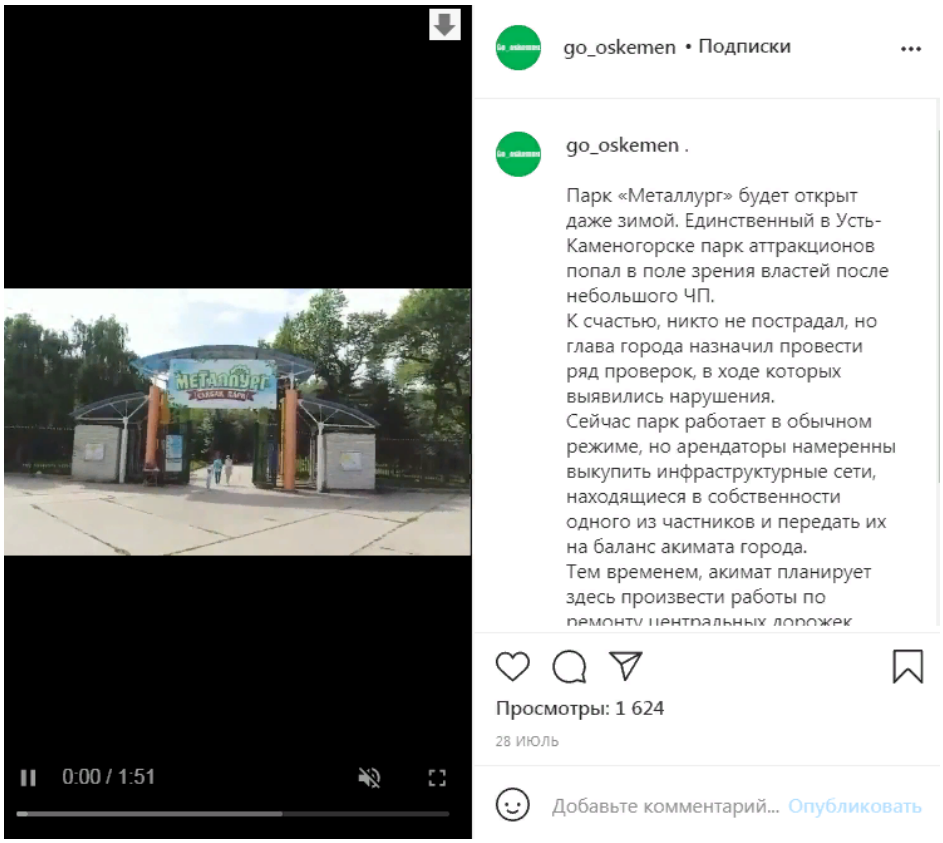

4	Instagram	Go_oskemen	28.07.2021	□СТАНЦИЯ: «КРАСНАЯ» ЗОНА	Айдана Меирбаева	https://www.instagram.com/tv/CR3Ev_gpU_H/?utm_source=ig_web_copy_link

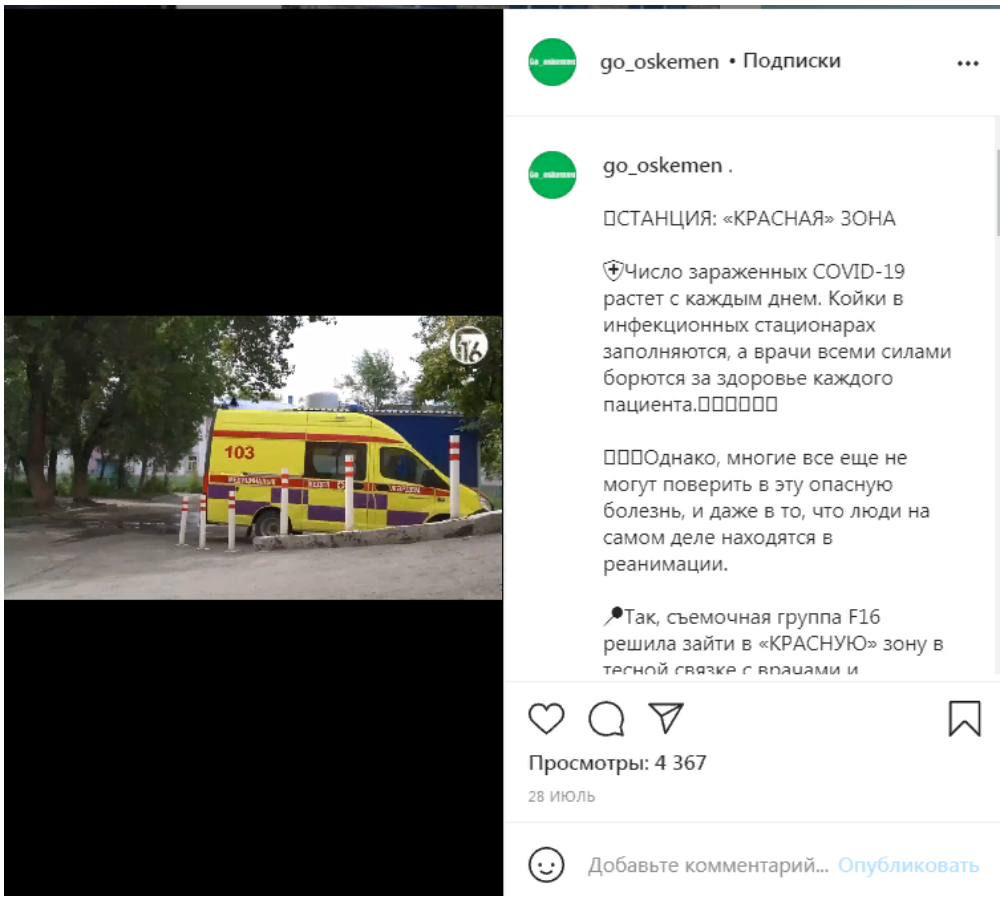

5	Instagram	Go_oskemen	30.07.2021			https://www.instagram.com/p/CR7_f0koGQ1/?utm_source=ig_web_copy_link

6	Instagram	Go_oskemen	30.07.2021			https://www.instagram.com/tv/CR7_t0vI1jD/?utm_source=ig_web_copy_link

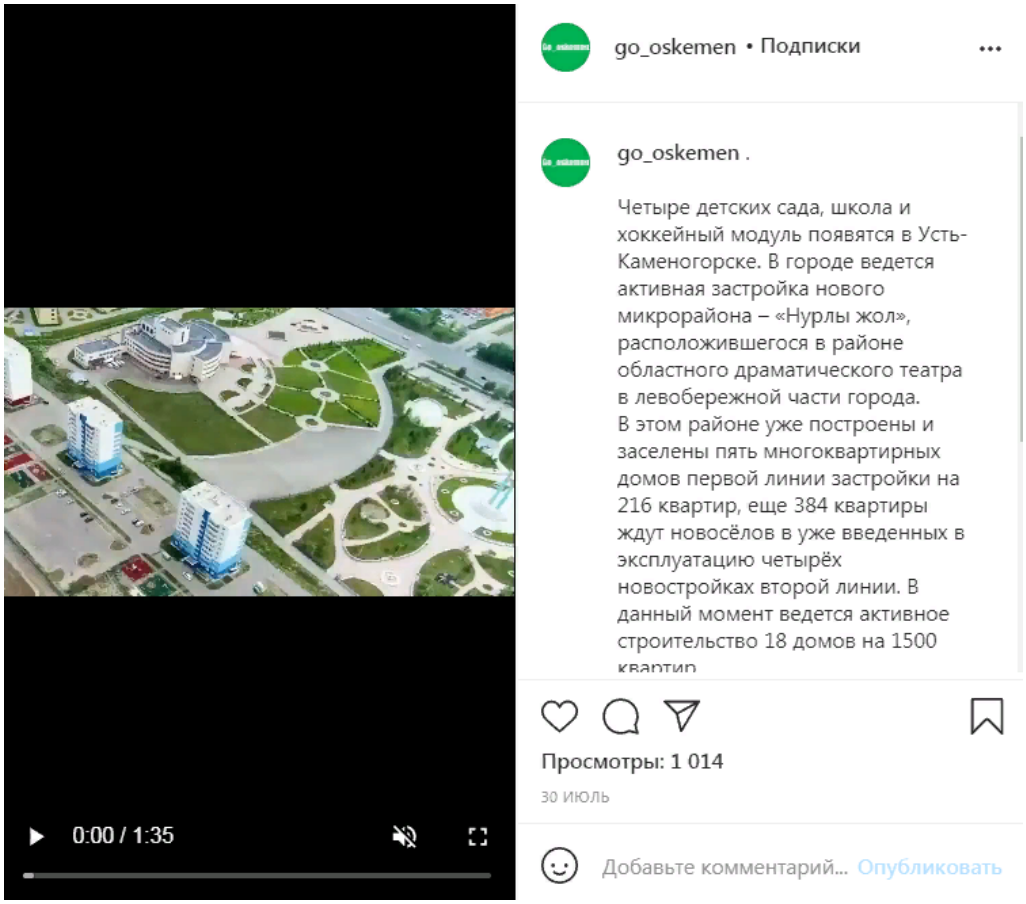

7	Instagram	Go_oskemen	30.07.2021	Автопарк ГКП «Таза Оскемен»	Даниил Суворов	https://www.instagram.com/p/CR8AITmIZC-/?utm_source=ig_web_copy_link

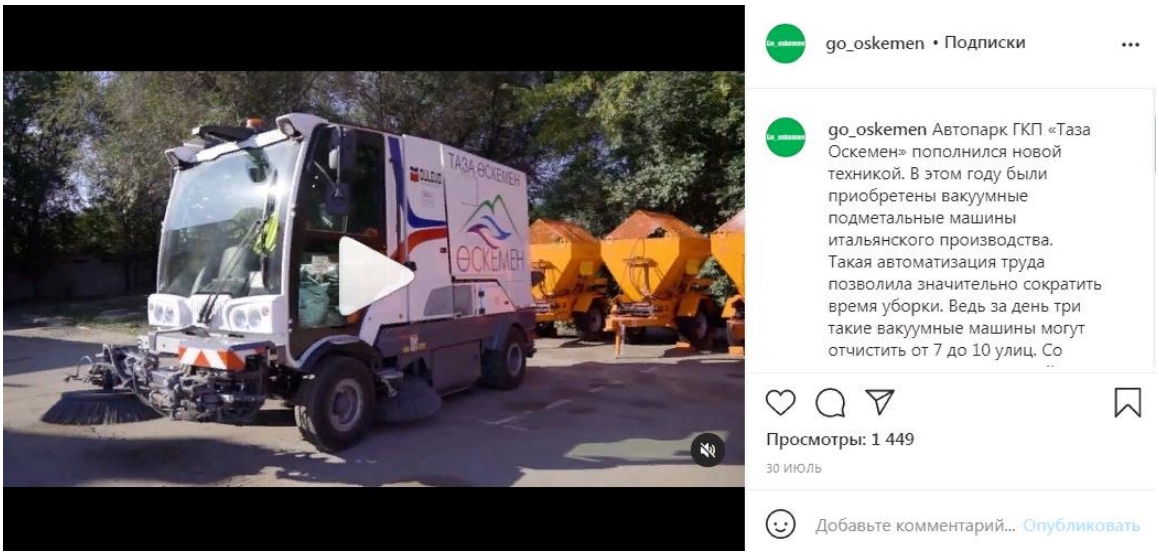

8	Instagram	Go_oskemen	05.08.2021			https://www.instagram.com/p/CSLlUqxJAFA/?utm_source=ig_web_copy_link

9	Instagram	Go_oskemen	24.06.2021	Ежедневно в Усть-Каменогорске сотрудниками	Маргарита Малышева	https://www.instagram.com/tv/CSPA2RzIJJj/?utm_source=ig_web_copy_link

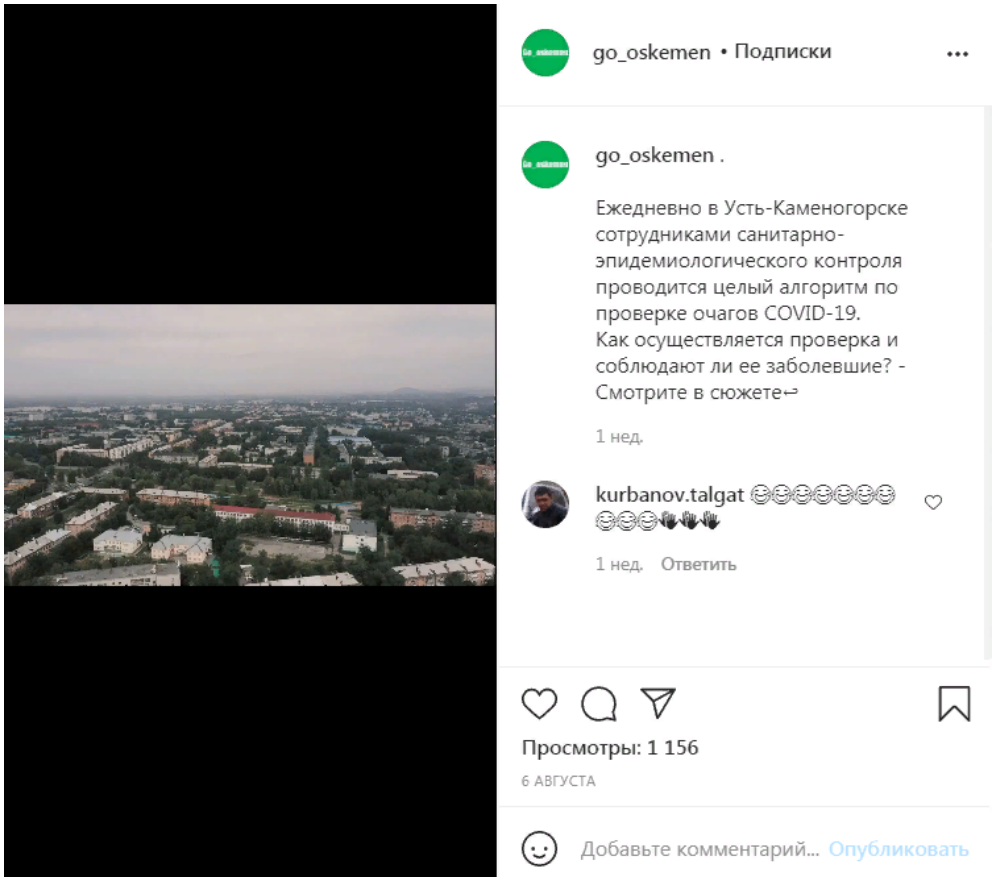

10	Instagram	Go_oskemen	06.08.2021			https://www.instagram.com/p/CSPA4WzIF-R/?utm_source=ig_web_copy_link

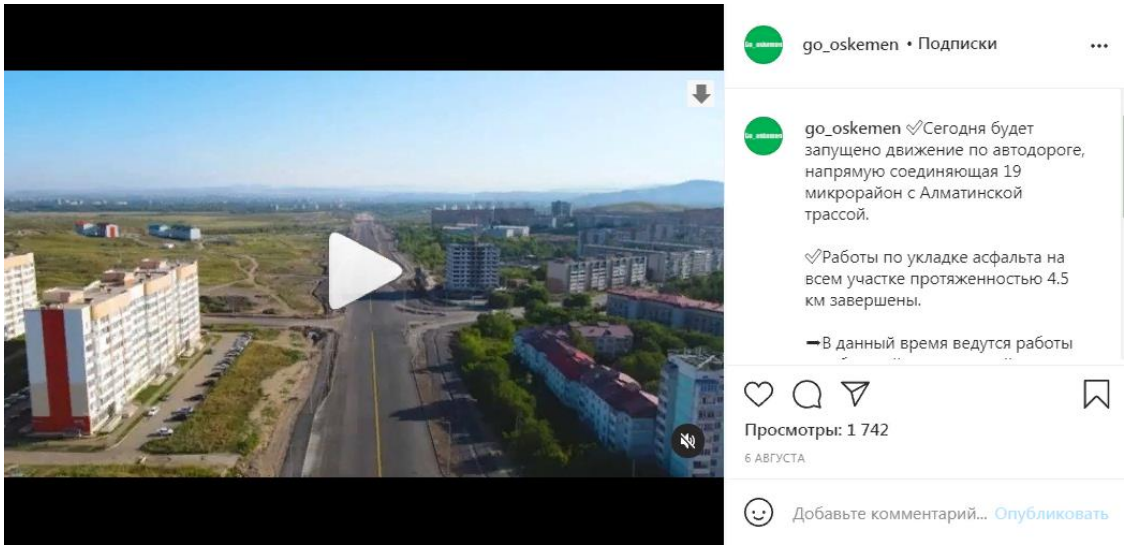

11	Instagram	Go_oskemen	06.08.2021			https://www.instagram.com/p/CSPBAYMoJqm/?utm_source=ig_web_copy_link

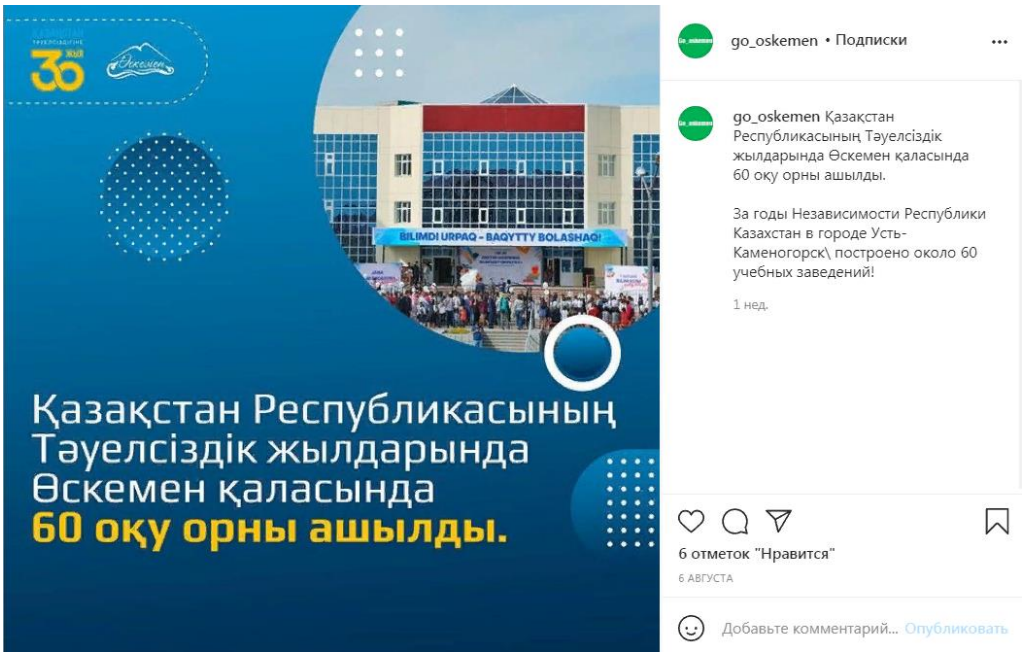

12	Instagram	Go_oskemen	06.07.2021	Реализация угля	Дарья Слободкина	https://www.instagram.com/tv/CSPA-ugIKV5/?utm_source=ig_web_copy_link

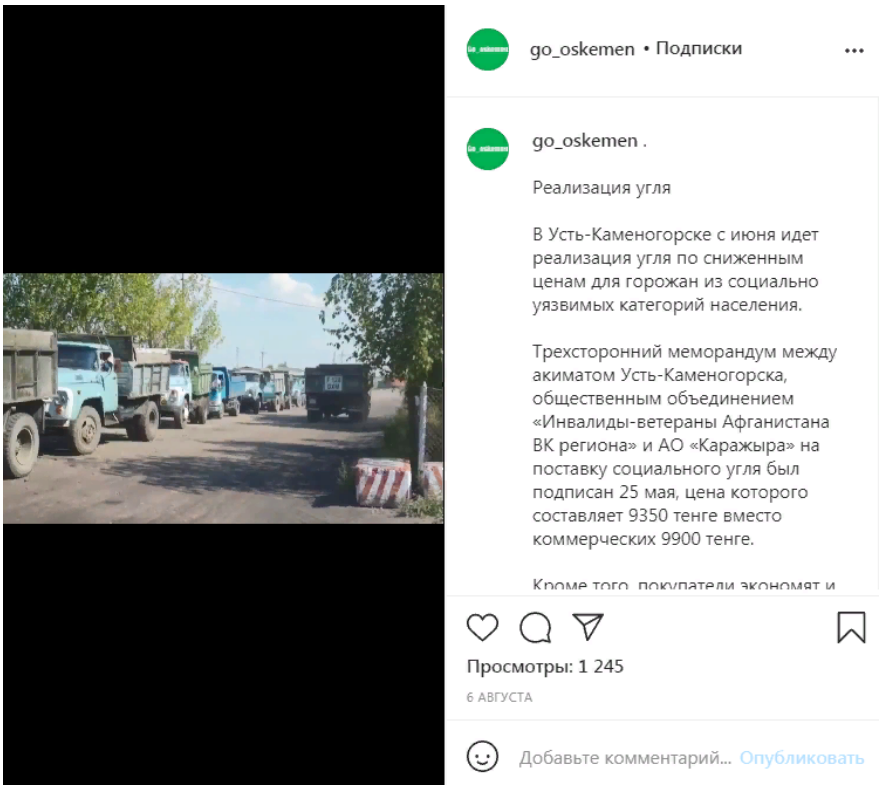

13	Instagram	Go_oskemen	06.07.2021			https://www.instagram.com/tv/CSPBCz1oN6O/?utm_source=ig_web_copy_link

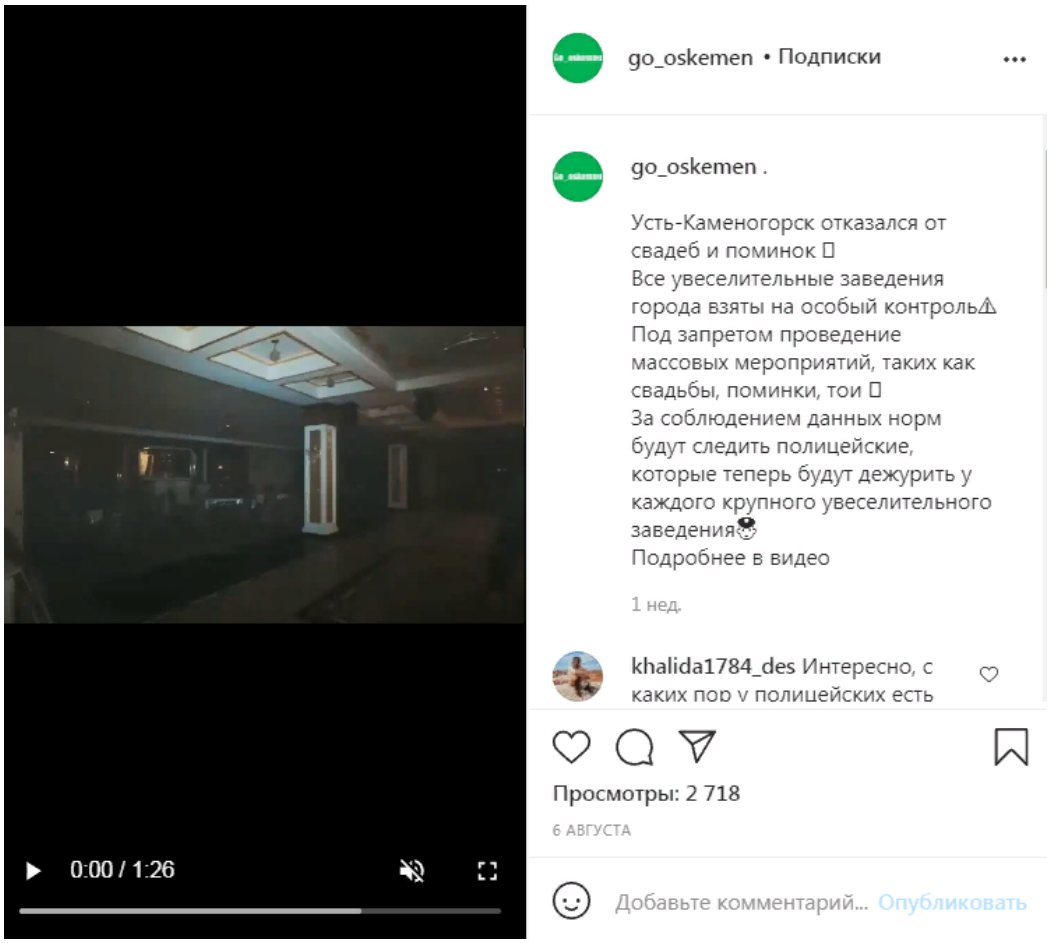

14	Instagram	Go_oskemen	06.08.2021			https://www.instagram.com/p/CSPBEzEIZ1-/?utm_source=ig_web_copy_link

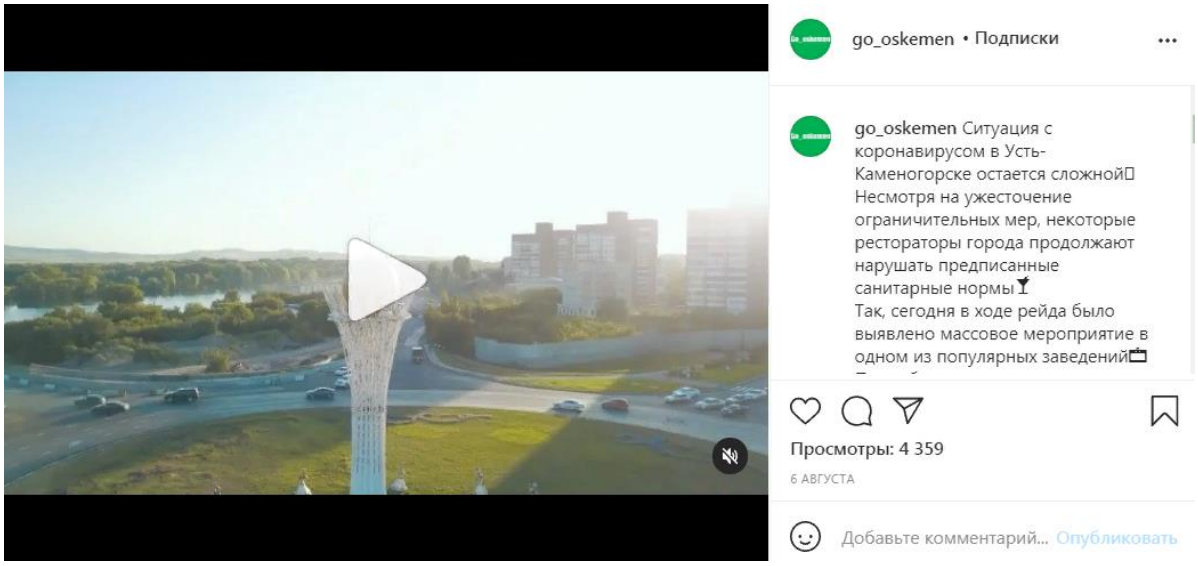

15	Instagram	Go_oskemen	11.08.2021			https://www.instagram.com/p/CSa_LYuovFg/?utm_source=ig_web_copy_link

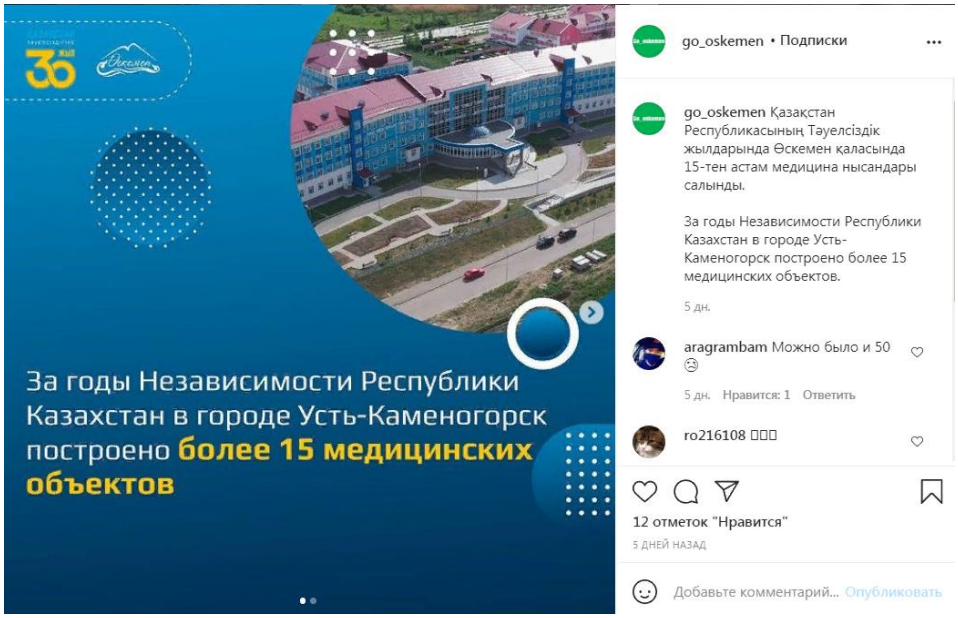

16	Instagram	Go_oskemen	11.08.2021	АБАЙ КУНАНБАЕВ – 176 ЛЕТ	Айдана Меирбаева	https://www.instagram.com/tv/CSa_qppIWDC/?utm_source=ig_web_copy_link

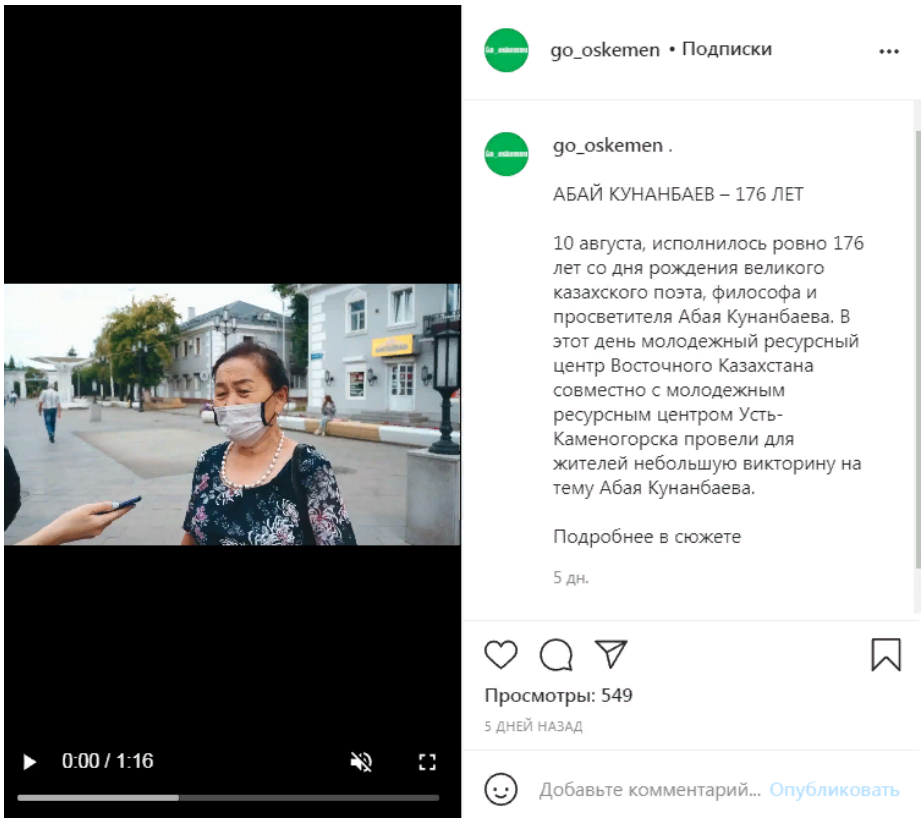

17	Instagram	Go_oskemen	11.08.2021			https://www.instagram.com/p/CSbAdtpIcTp/?utm_source=ig_web_copy_link

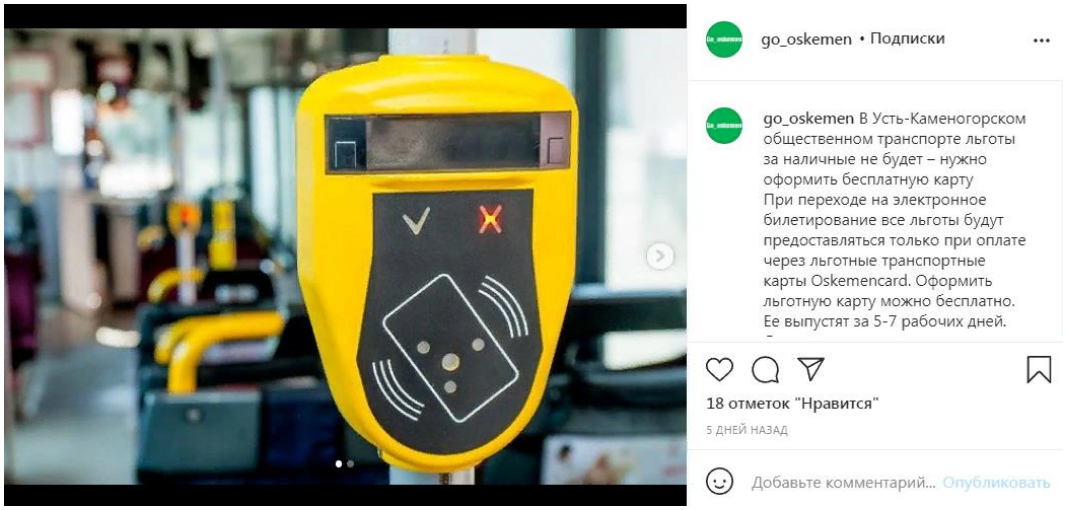

18	Instagram	Go_oskemen	11.08.2021	ВАКЦИНАЦИЯ-2021	Айдана Меирбаева	https://www.instagram.com/tv/CSbAZANIVkk/?utm_source=ig_web_copy_link

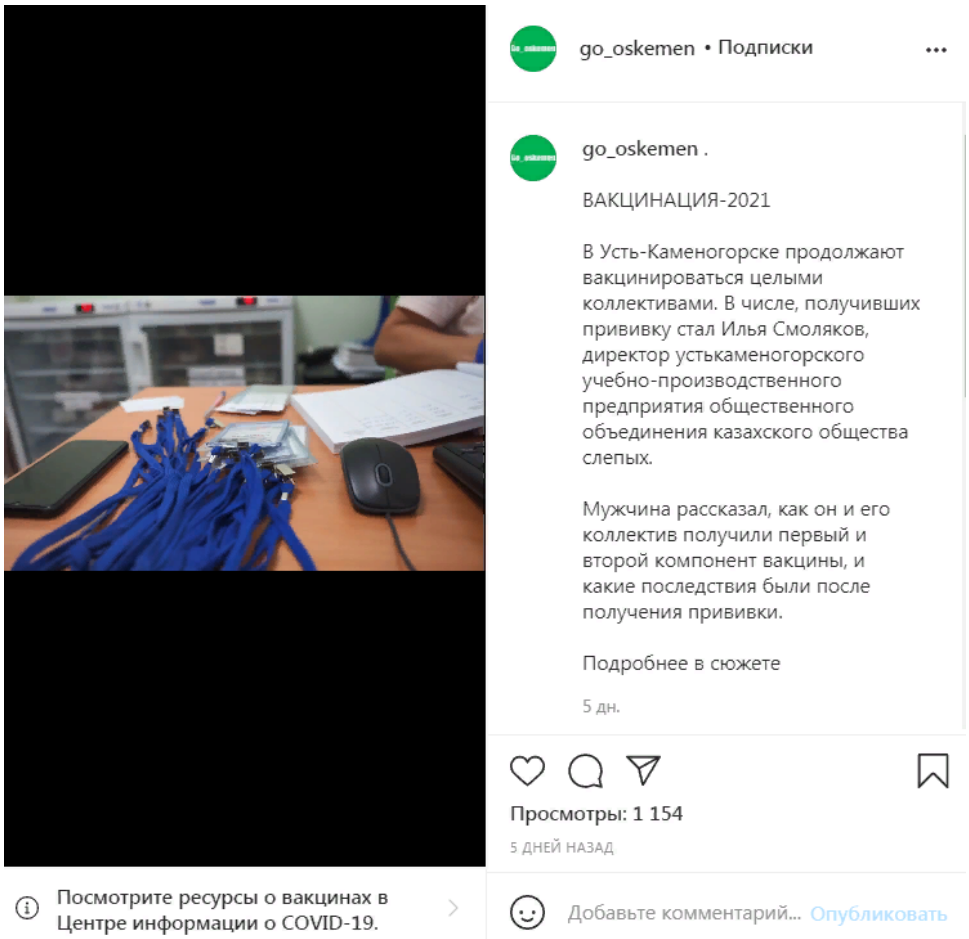

19	Instagram	Go_oskemen	11.08.2021		https://www.instagram.com/p/CSbAzPyoZ75/?utm_source=ig_web_copy_link

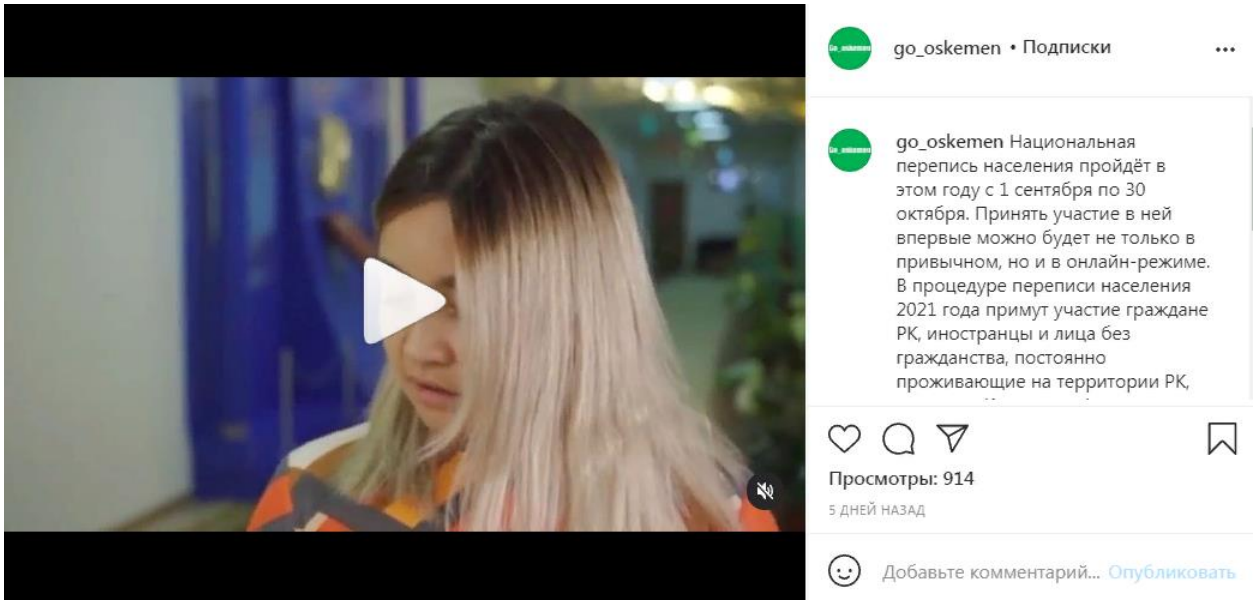

20	Instagram	Go_oskemen	11.08.2021	Теплые остановки	Дарья Слободкина	https://www.instagram.com/tv/CSbA9N4oT3C/?utm_source=ig_web_copy_link

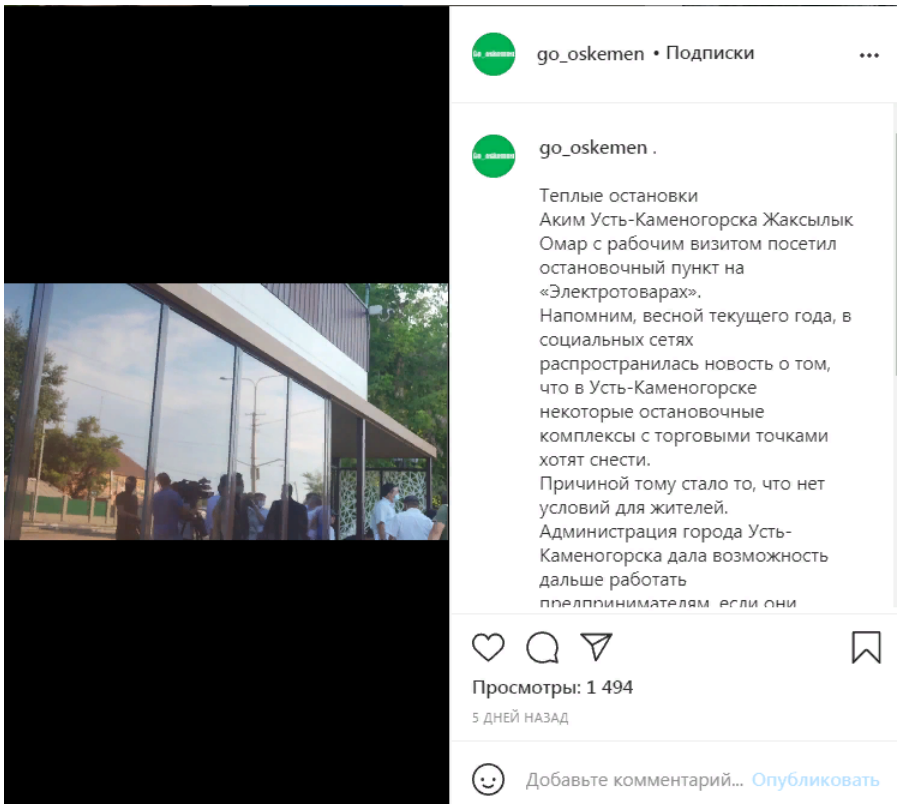

21	Instagram	Go_oskemen	11.08.2021	В областном центре в приложении «Ашык»	Айдана Меирбаева	https://www.instagram.com/tv/CSbA_6UICPl/?utm_source=ig_web_copy_link

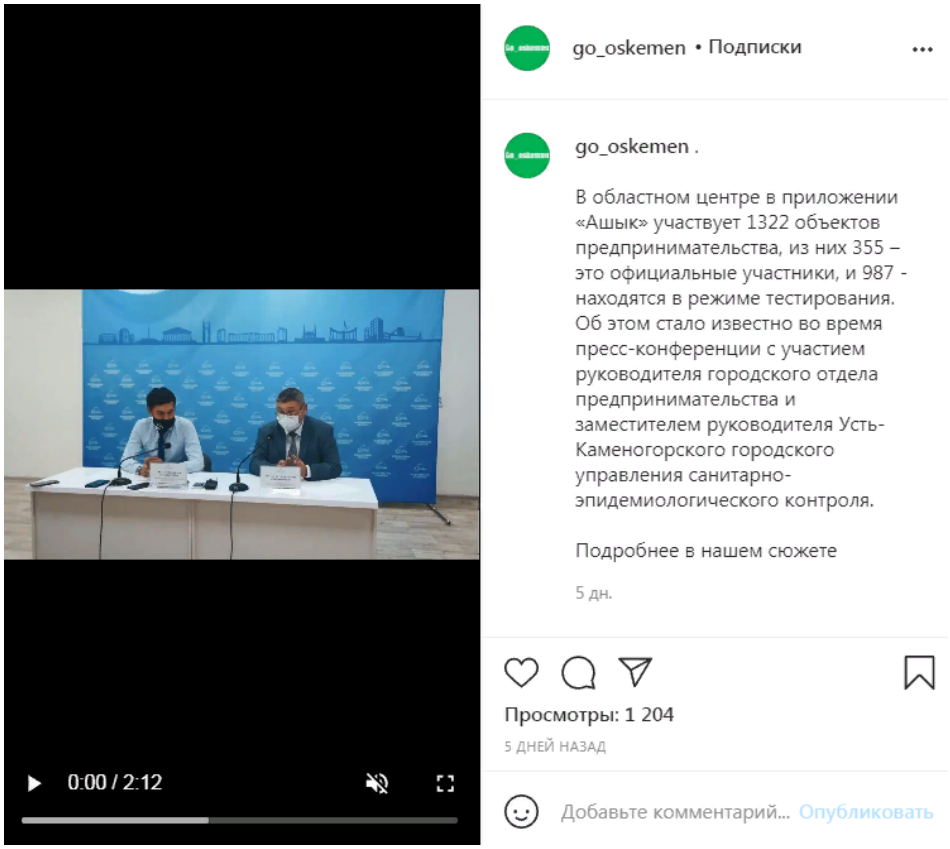

22	Instagram	Go_oskemen	11.08.2021			https://www.instagram.com/p/CSbBI0Vos60/?utm_source=ig_web_copy_link

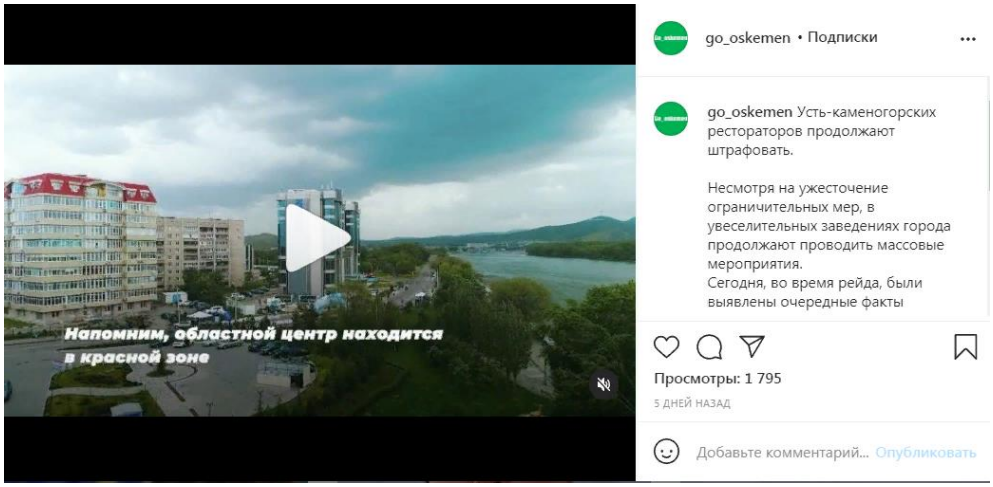

23	Instagram	Go_oskemen	11.08.2021	ПОЛИЦИЕЙ ПРЕСЕЧЕН ТОЙ В САМОМ РАЗГАРЕ	Айдана Меирбаева	https://www.instagram.com/p/CSbBNSLoWtN/?utm_source=ig_web_copy_link

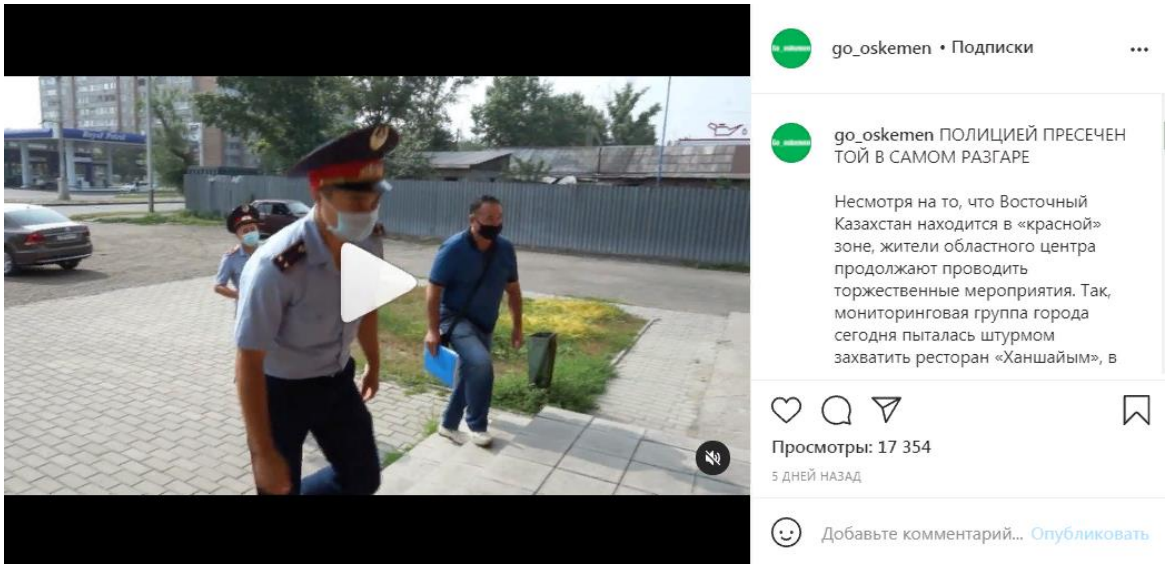

24	Instagram	Go_oskemen	11.08.2021	ПРОТИВНИКИ ВАКЦИНАЦИИ ОТКАЗАЛИСЬ ИДТИ В «КРАСНУЮ» ЗОНУ	Айдана Меирбаева	https://www.instagram.com/tv/CSbBTw6Ic_0/?utm_source=ig_web_copy_link

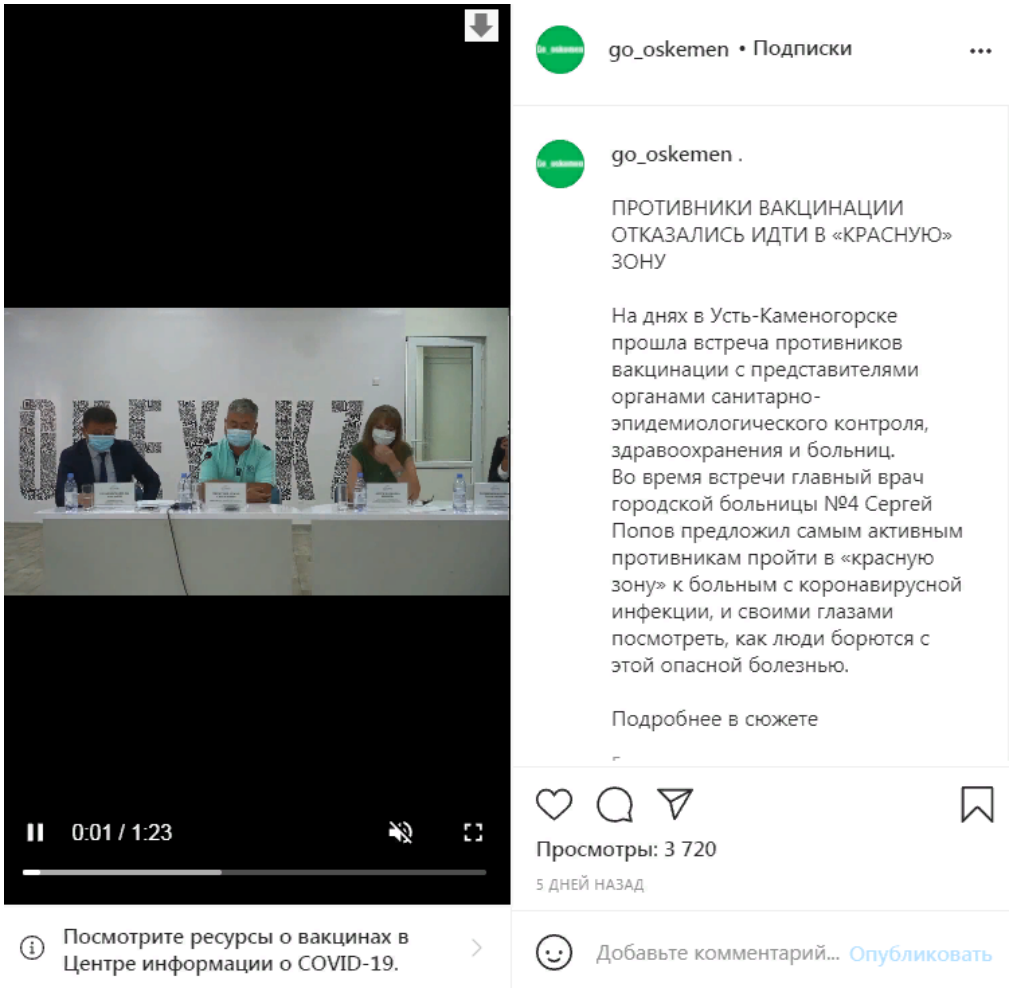

25	Instagram	Go_oskemen	11.08.2021	Председатель общественного объединения «Uylesim»	Айдана Меирбаева	https://www.instagram.com/tv/CSbBVuNIgTS/?utm_source=ig_web_copy_link

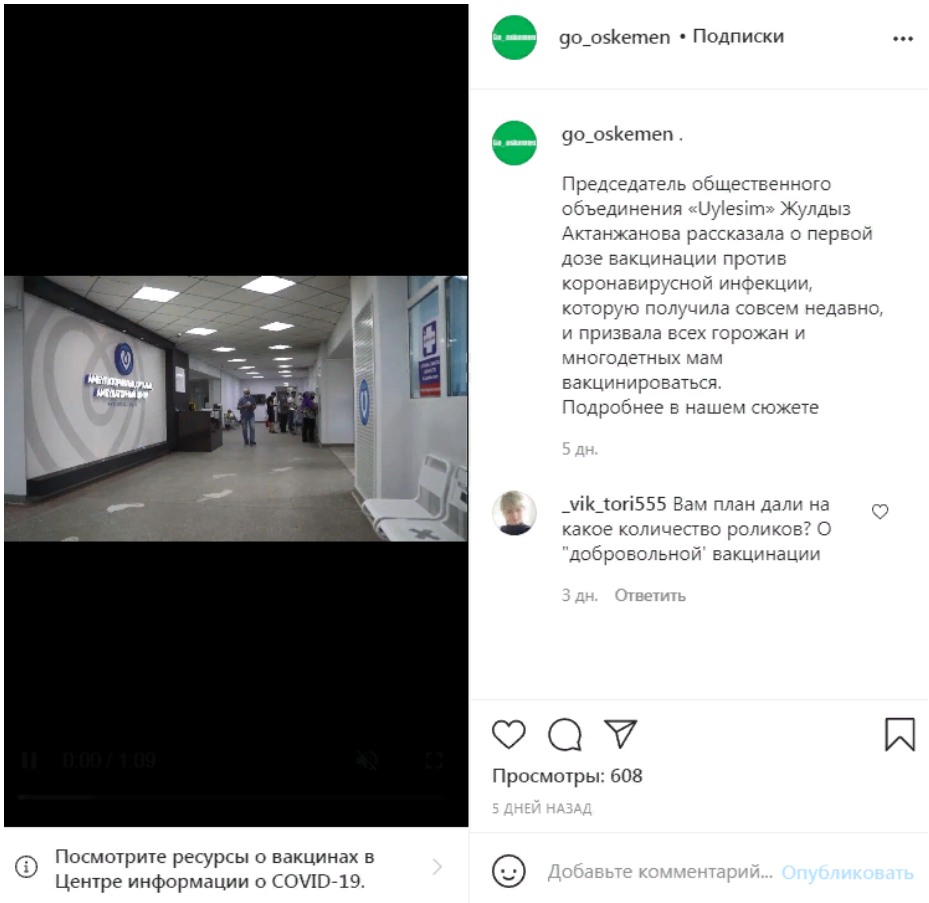

26	Instagram	Go_oskemen	11.08.2021			https://www.instagram.com/tv/CSbAiCAIMJN/?utm_source=ig_web_copy_link

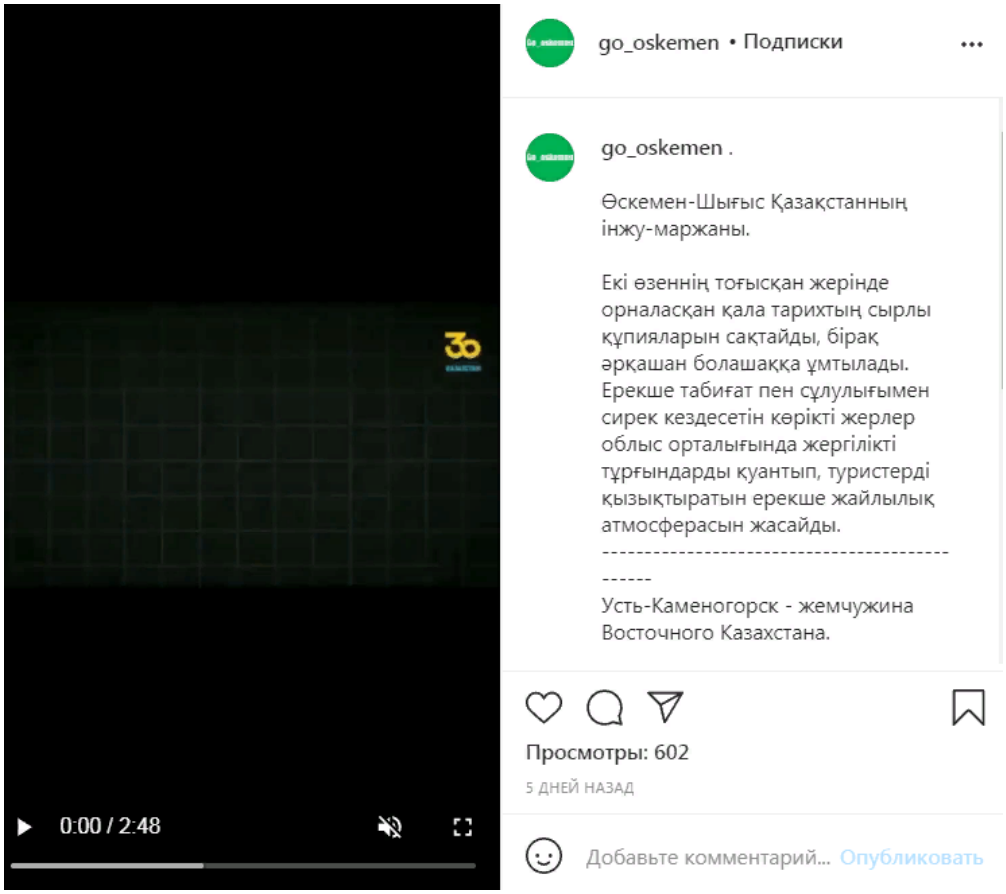

27	Instagram	Go_oskemen	13.08.2021	Как мы все знаем вакцинация на данный	Даниил Суворов	https://www.instagram.com/tv/CSei4CaIGgf/?utm_source=ig_web_copy_link

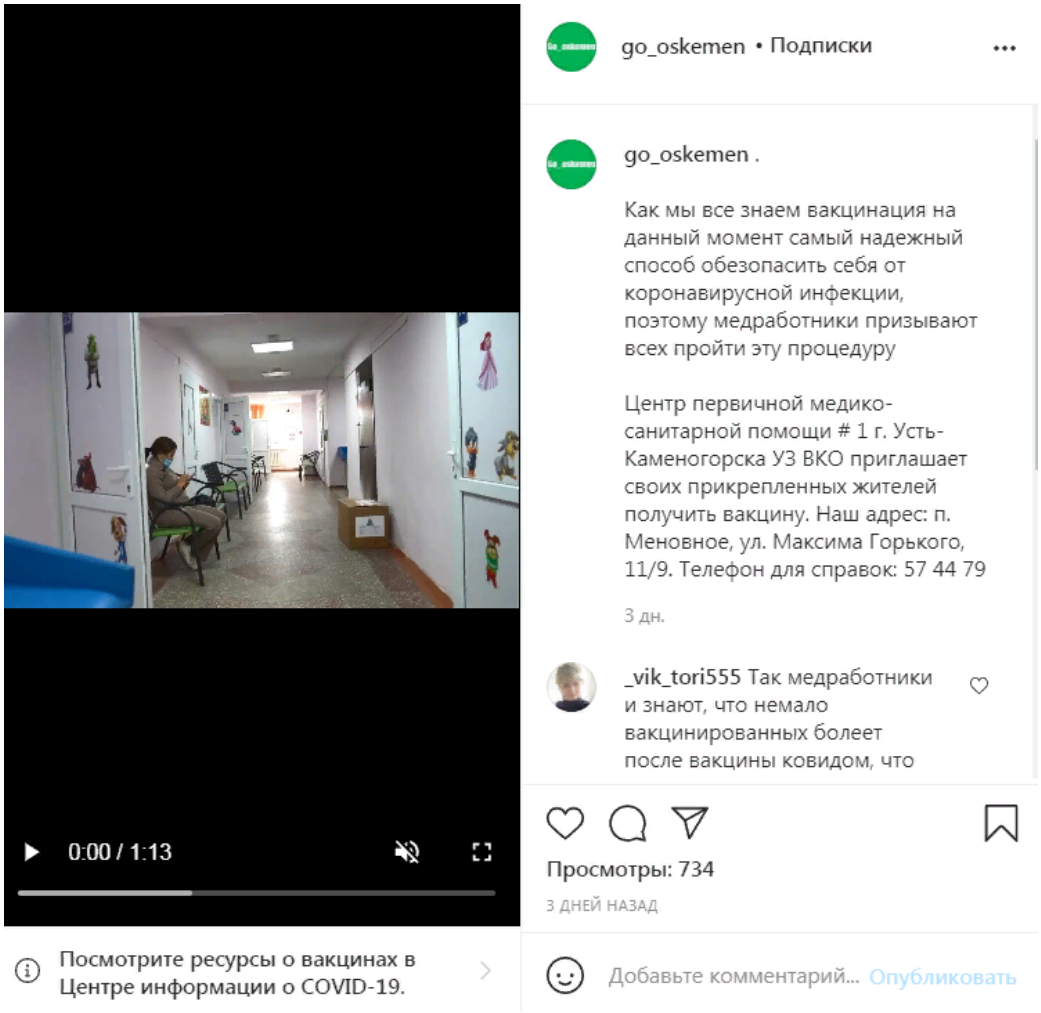

28	Instagram	Go_oskemen	13.08.2021	ПЕРЕПИСЬ НАСЕЛЕНИЯ-2020	Айдана Меирбаева	https://www.instagram.com/tv/CSekcWxIxa9/?utm_source=ig_web_copy_link

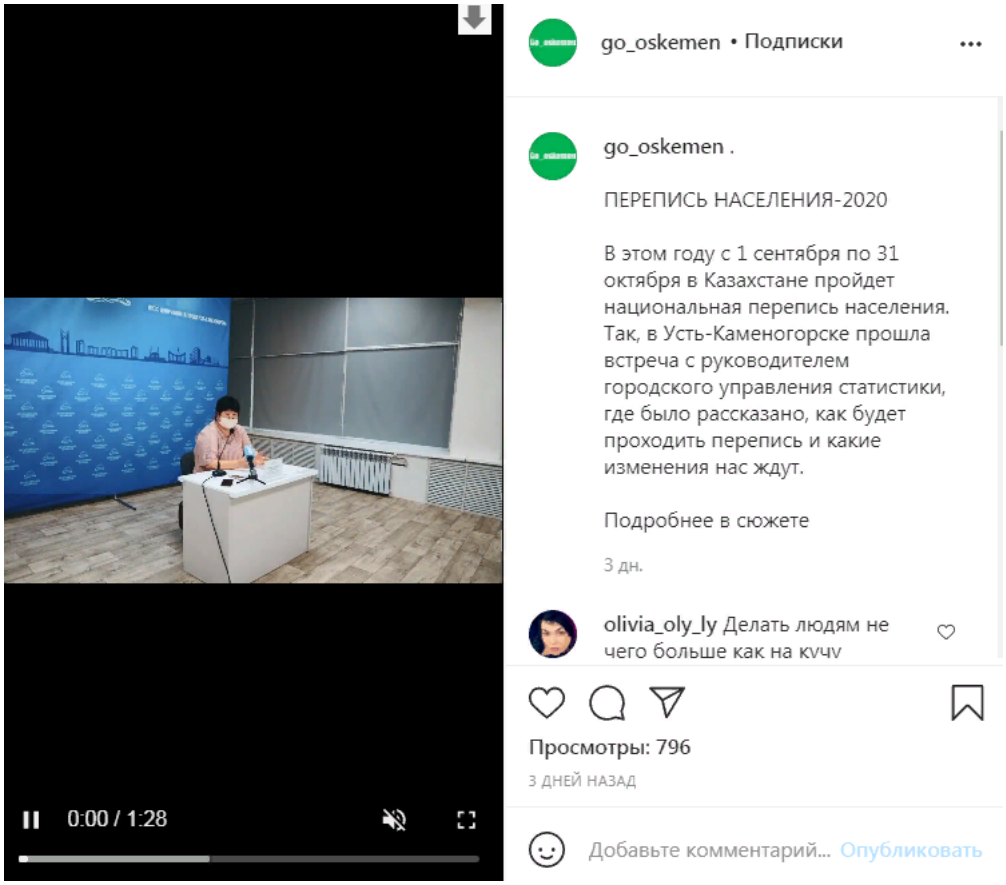

29	Instagram	Go_oskemen	13.08.2021	В Усть-Каменогорске продолжает набирать темп	Айдана Меирбаева	https://www.instagram.com/p/CSekjBoInRm/?utm_source=ig_web_copy_link

30	Instagram	Go_oskemen	14.08.2021	ПРИЗЫВ В АРМИЮ	Айдана Меирбаева	https://www.instagram.com/tv/CSg5zzBIOg9/?utm_source=ig_web_copy_link

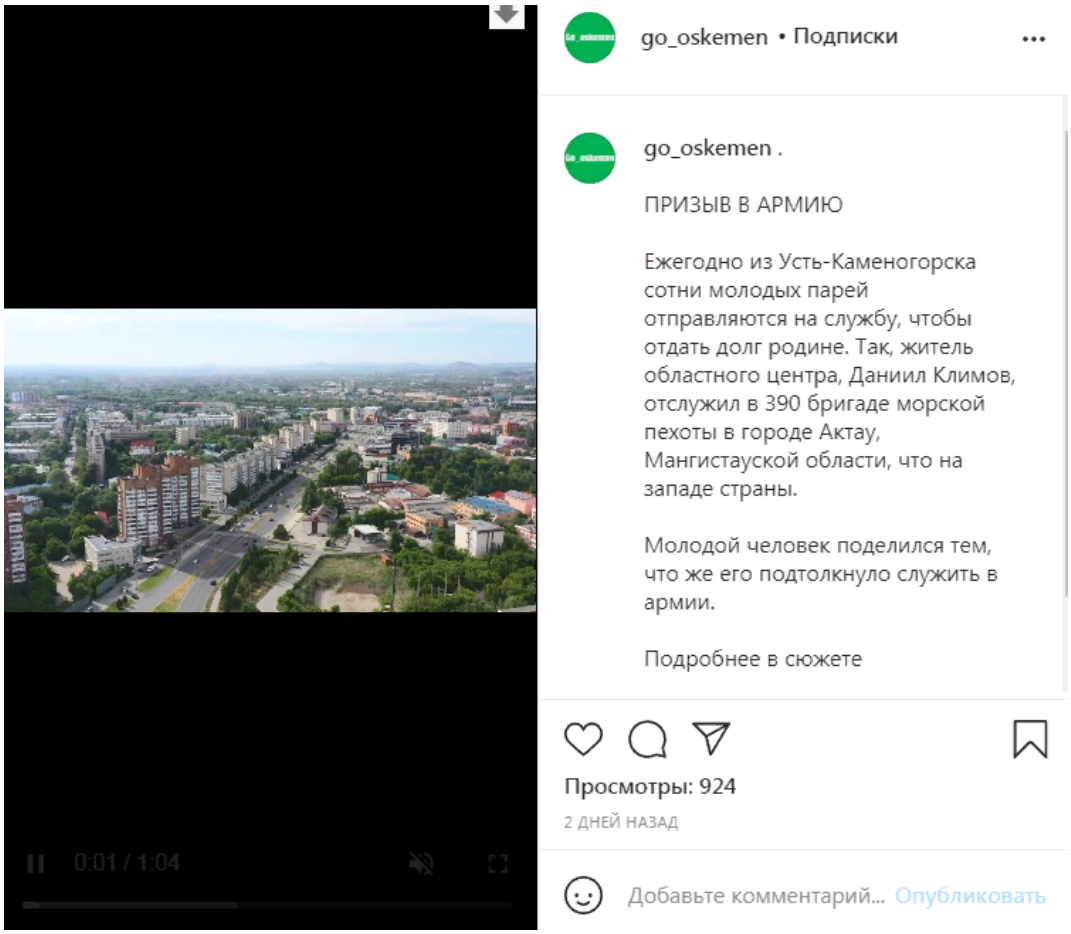
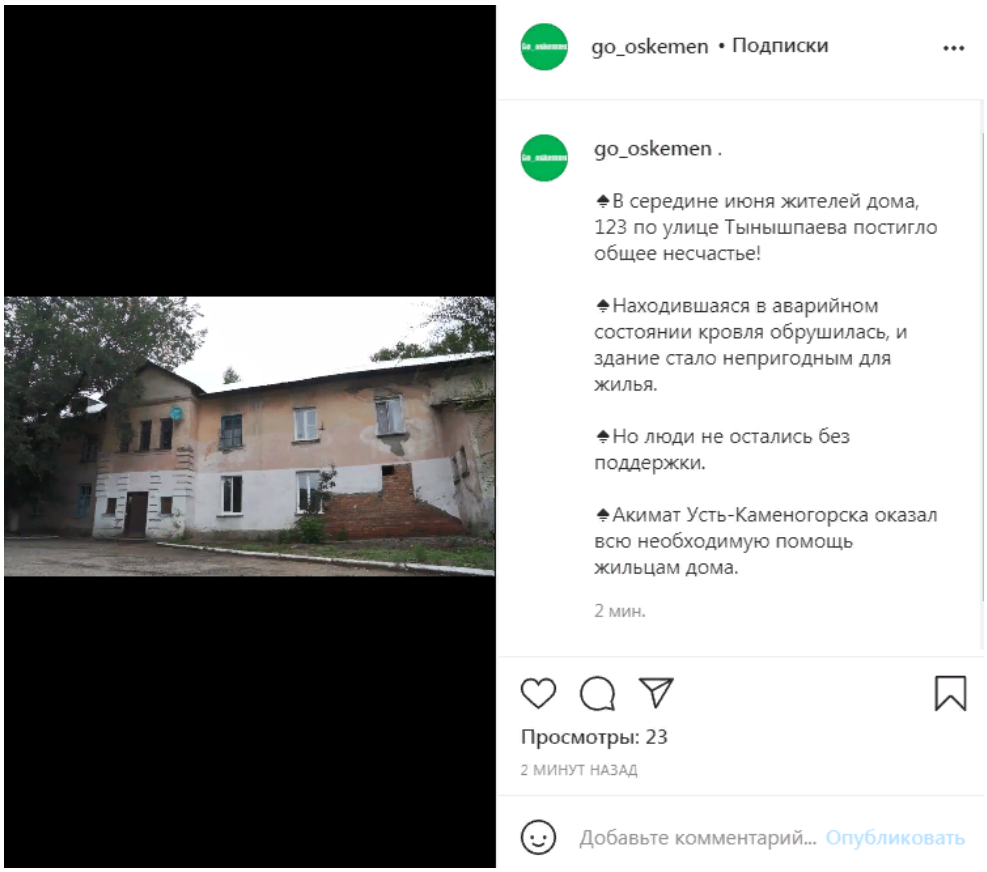
31	Instagram	Go_oskemen	16.08.2021	В середине июня жителей дома, 123 по улице Тынышпаева	Санат Токтаров	https://www.instagram.com/tv/CSoYYmNokwP/?utm_source=ig_web_copy_link