# Сейхун-инфо

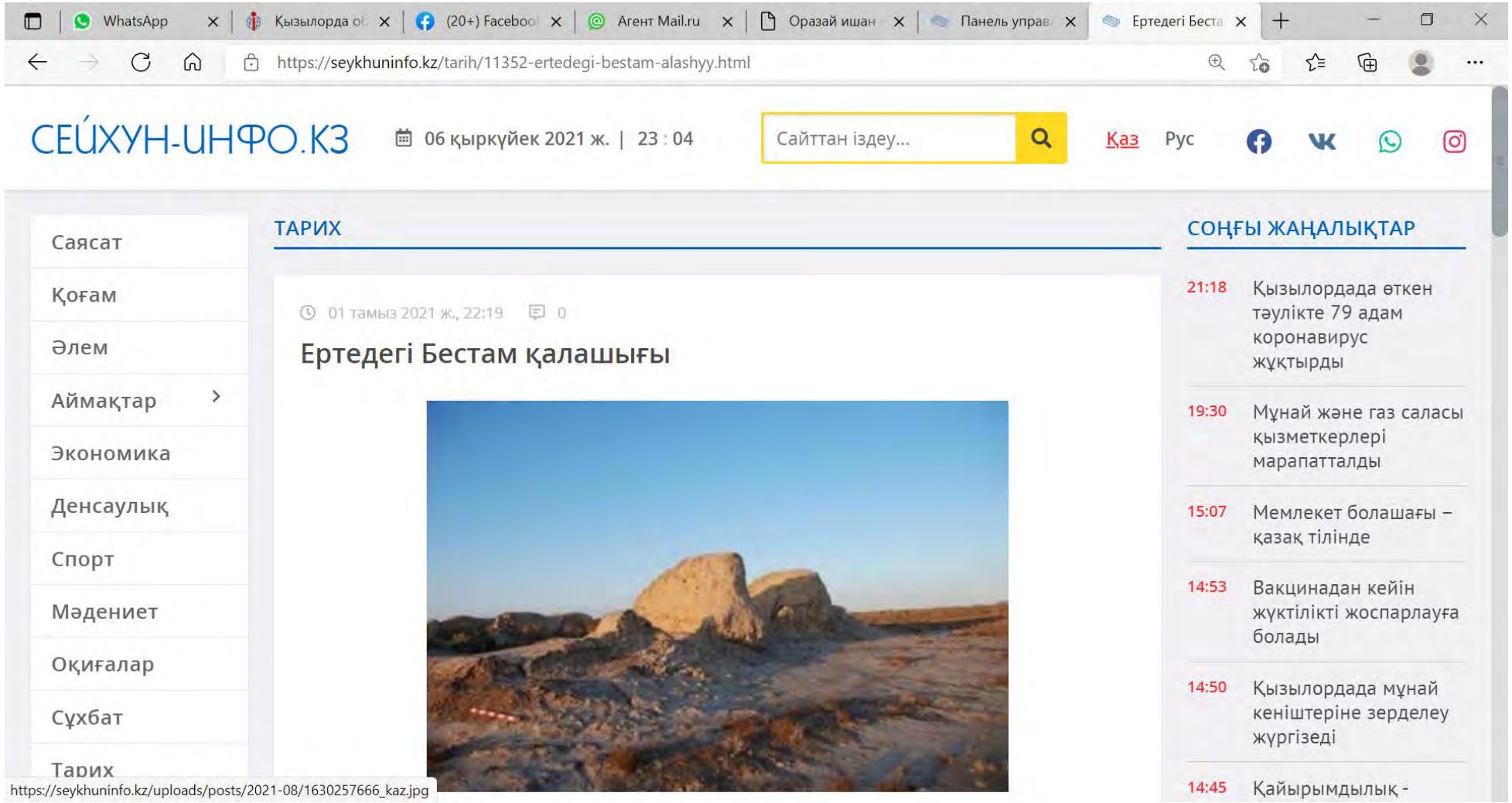
WhatsApp
Қызылорда об
(20+) Faceboo
Агент Mail.ru
Оразай ишан
Панель управ
Ертедегі Беста
https://seykhuninfo.kz/tarih/11352-ertedegi-bestam-alashyy.html
СЕЙХУН-ИНФО.КЗ
06 қыркүйек 2021 ж. | 23 : 04
Сайттан іздеу...
Қаз
Рус
Саясат
Қоғам
Әлем
Аймақтар
Экономика
Денсаулық
Спорт
Мәдениет
Оқиғалар
Сұхбат
Тарих
ТАРИХ
01 тамыз 2021 ж., 22:19
0
Ертедегі Бестам қалашығы
СОҢҒЫ ЖАҢАЛЫҚТАР
21:18
Қызылордада өткен тәулікте 79 адам коронавирус жұқтырды
19:30
Мұнай және газ саласы қызметкерлері марапатталды
15:07
Мемлекет болашағы – қазақ тілінде
14:53
Вакцинадан кейін жүктілікті жоспарлауға болады
14:50
Қызылордада мұнай кеніштеріне зерделеу жүргізеді
14:45
Қайырымдылық -
https://seykhuninfo.kz/uploads/posts/2021-08/1630257666_kaz.jpg

ҚОҒАМ

01 тамыз 2021 ж., 22:00 0

# Қызылордада ауыл әкімі сайлауы аяқталды

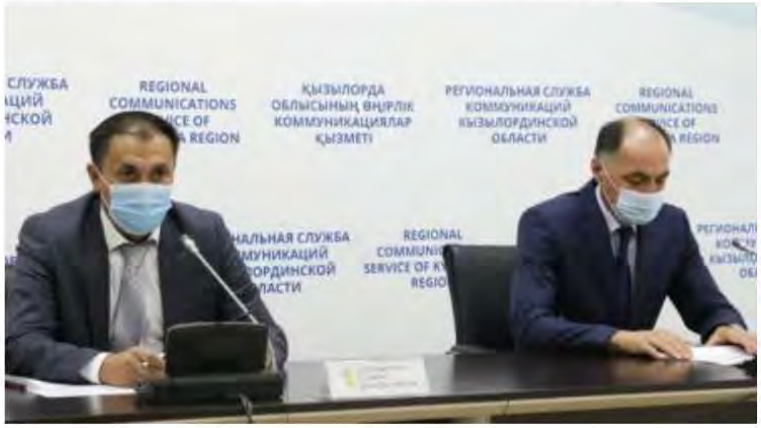


**Демократиялық үрдістің бастауы болған ауыл әкімдерінің сайлау науқаны аяқталды. Сыр еліндегі саяси науқанның өту барысы мен дауыс берушілердің белсенділігі туралы облыстық сайлау [illegible] Ғалым Баймырзаев баспасөз брифингте баяндады.**

https://seykhuninfo.kz/uploads/posts/2021-08/1628409393_auyl.jpg

СОҢҒЫ ЖАҢАЛЫҚТАР

21:18 Қызылордада өткен тәулікте 79 адам коронавирус жұқтырды
14:53 Вакцинадан кейін жүктілікті жоспарлауға болады
15:02 Коронавирусты жеңудің жалғыз ғана жолы - вакцина
15:33 Жырла, Нартай әуені!
17:02 Мұстафа оқыған училище ғимараты
15:40 Молқалан әулие
15:25 Көне шаһар Сығанақ

Саясат
Қоғам
Әлем
Аймақтар
Экономика
Денсаулық
Спорт
Мәдениет
Оқиғалар
Сұхбат
Тарих

ҚОҒАМ

01 тамыз 2021 ж., 17:42 0

# Массаж жасаудың маманы

СОҢҒЫ ЖАҢАЛЫҚТАР

21:18 Қызылордада өткен тәулікте 79 адам коронавирус жұқтырды

14:53 Вакцинадан кейін жүктілікті жоспарлауға болады

15:02 Коронавирусты жеңудің жалғыз ғана жолы - вакцина

15:33 Жырла, Нартай әуені!

17:02 Мұстафа оқыған училище ғимараты

15:40 Молқалан әулие

15:25 Көне шаһар Сығанақ

WhatsApp | Қызылорда об | (20+) Faceboo | Агент Mail.ru | Оразай ишан | Панель управ | Жаңақорғанд
https://seykhuninfo.kz/kogam/11279-zhaaorandy-ksipker-oj-sharuashylyyn-damytady.html



Саясат
Қоғам
Әлем
Аймақтар
Экономика
Денсаулық
Спорт
Мәдениет
Оқиғалар
Сұхбат
Тарих

ҚОҒАМ

01 тамыз 2021 ж., 13:44 0

# Жаңақорғандық кәсіпкер қой шаруашылығын дамытады

https://seykhuninfo.kz/uploads/posts/2021-08/1629017197_mal.jpg

СОҢҒЫ ЖАҢАЛЫҚТАР

21:18 Қызылордада өткен тәулікте 79 адам коронавирус жұқтырды

14:53 Вакцинадан кейін жүктілікті жоспарлауға болады

15:02 Коронавирусты жеңудің жалғыз ғана жолы - вакцина

15:33 Жырла, Нартай әуені!

17:02 Мұстафа оқыған училище ғимараты

15:40 Мол

15:25 Көн

Буфер обмена (18 из 24)
Объект не добавлен в буфер: удалите объекты для увеличения доступного места

Саясат
Қоғам
Әлем
Аймақтар
Экономика
Денсаулық
Спорт
Мәдениет
Оқиғалар
Сұхбат
Тарих

ТАРИХ

02 тамыз 2021 ж., 22:29 0

# Құпиялы Күйікқала

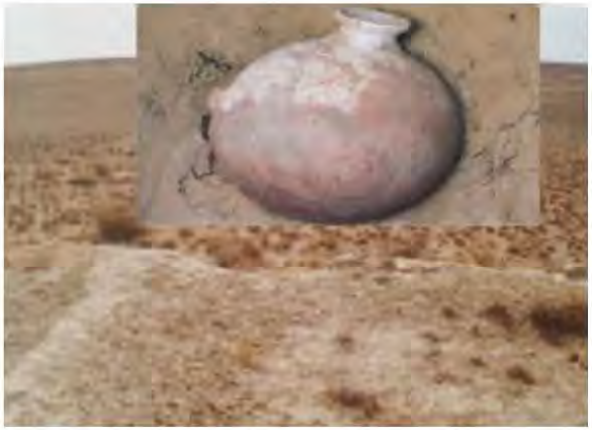

**Қойнауы құпияға толы Қазалы өңірінде тарихы шежіреге тұнып тұрған көне ескерткіштер көп. Соның бірі – Күйік қалашықтары. Аты айтып тұрғандай бұл өртке ұшыраған қаланың орны. Үлкен және Кіші**

СОҢҒЫ ЖАҢАЛЫҚТАР

21:18 Қызылордада өткен тәулікте 79 адам коронавирус жұқтырды

19:30 Мұнай және газ саласы қызметкерлері марапатталды

15:07 Мемлекет болашағы – қазақ тілінде

14:53 Вакцинадан кейін жүктілікті жоспарлауға болады

14:50 Қызылордада мұнай кеніштеріне зерделеу жүргізеді

14:45 Қайырымдылық -

https://seykhuninfo.kz/uploads/posts/2021-08/1630258319_shara.jpg

ҚОҒАМ

02 тамыз 2021 ж., 20:30 0

# Қызылордада теміржол вокзалы ұжымының 83%-і екпе алды

https://seykhuninfo.kz/uploads/posts/2021-08/1628409138_snimok.jpg

СОҢҒЫ ЖАҢАЛЫҚТАР

21:18 Қызылордада өткен тәулікте 79 адам коронавирус жұқтырды

14:53 Вакцинадан кейін жүктілікті жоспарлауға болады

15:02 Коронавирусты жеңудің жалғыз ғана жолы - вакцина

15:33 Жырла, Нартай әуені!

17:02 Мұстафа оқыған училище ғимараты

15:40 Молқалан әулие

15:25 Көне шаһар Сығанақ

ҚОҒАМ

03 тамыз 2021 ж., 22:00 0

# Жаңақорғанда кәсіпкерлік деңгейі өрістеп келеді

СОҢҒЫ ЖАҢАЛЫҚТАР

21:18 Қызылордада өткен тәулікте 79 адам коронавирус жұқтырды

14:53 Вакцинадан кейін жүктілікті жоспарлауға болады

15:02 Коронавирусты жеңудің жалғыз ғана жолы - вакцина

15:33 Жырла, Нартай әуені!

17:02 Мұстафа оқыған училище ғимараты

15:40 Молқалан әулие

15:25 Көне шаһар Сығанақ

ҚОҒАМ

03 тамыз 2021 ж., 21:30 0

# Жылқы малын сатып алды

Сырдария ауданына қарасты Бесарық ауылының тұрғыны Ахметжанов Шахмардан "Ауыл

СОҢҒЫ ЖАҢАЛЫҚТАР

21:18 Қызылордада өткен тәулікте 79 адам коронавирус жұқтырды

14:53 Вакцинадан кейін жүктілікті жоспарлауға болады

15:02 Коронавирусты жеңудің жалғыз ғана жолы - вакцина

15:33 Жырла, Нартай әуені!

17:02 Мұстафа оқыған училище ғимараты

15:40 Молқалан әулие

15:25 Көне ш

Буфер обмена (24 из 24)
Объект добавлен в буфер.

Саясат
Қоғам
Әлем
Аймақтар
Экономика
Денсаулық
Спорт
Мәдениет
Оқиғалар
Сұхбат
Тарих

ҚОҒАМ

04 тамыз 2021 ж., 18:00 0

# Жақып Бегіш: Ауырмаудың бірден бір жолы – екпе алу

Жақып БЕГІШ, Қызылорда су шаруашылығы мекемесінің ардагерлер ұйымының төрағасы:

СОҢҒЫ ЖАҢАЛЫҚТАР

21:18 Қызылордада өткен тәулікте 79 адам коронавирус жұқтырды
14:53 Вакцинадан кейін жүктілікті жоспарлауға болады
15:02 Коронавирусты жеңудің жалғыз ғана жолы - вакцина
15:33 Жырла, Нартай әуені!
17:02 Мұстафа оқыған училище ғимараты
15:40 Молқалан әулие
15:25 Көне шаһар Сығанақ

https://seykhuninfo.kz/uploads/posts/2021-08/1628408006_zholi.jpg

Саясат
Қоғам
Әлем
Аймақтар
Экономика
Денсаулық
Спорт
Мәдениет
Оқиғалар
Сұхбат
Тарих

ҚОҒАМ

04 тамыз 2021 ж., 17:30 0

# Әбдіғаппар Әмірғалиев: Екпеден қорқып, үрейленетін ештеңе жоқ

https://seykhuninfo.kz/uploads/posts/2021-08/1628408157_auru.jpg

## СОҢҒЫ ЖАҢАЛЫҚТАР

21:18 Қызылордада өткен тәулікте 79 адам коронавирус жұқтырды

14:53 Вакцинадан кейін жүктілікті жоспарлауға болады

15:02 Коронавирусты жеңудің жалғыз ғана жолы - вакцина

15:33 Жырла, Нартай әуені!

17:02 Мұстафа оқыған училище ғимараты

15:40 Мол

15:25 Көн

Буфер обмена (24 из 24)
Объект не добавлен в буфер: удалите объекты для увеличения доступного места

Саясат
Қоғам
Әлем
Аймақтар
Экономика
Денсаулық
Спорт
Мәдениет
Оқиғалар
Сұхбат
Тарих

ҚОҒАМ

04 тамыз 2021 ж., 13:50 0

# Мемлекеттік бағдарлама игілігін көрді

https://seykhuninfo.kz/uploads/posts/2021-08/1629017629_snimok.jpg

СОҢҒЫ ЖАҢАЛЫҚТАР

21:18 Қызылордада өткен тәулікте 79 адам коронавирус жұқтырды
14:53 Вакцинадан кейін жүктілікті жоспарлауға болады
15:02 Коронавирусты жеңудің жалғыз ғана жолы - вакцина
15:33 Жырла, Нартай әуені!
17:02 Мұстафа оқыған училище ғимараты
15:40 Молқалан әулие
15:25 Көне шаһар Сығанақ

Саясат
Қоғам
Әлем
Аймақтар
Экономика
Денсаулық
Спорт
Мәдениет
Оқиғалар
Сұхбат
Тарих

ҚОҒАМ

04 тамыз 2021 ж., 11:00 0

# Жаңақорғанда егісті әртараптандыруға мән берілді

СОҢҒЫ ЖАҢАЛЫҚТАР

21:18 Қызылордада өткен тәулікте 79 адам коронавирус жұқтырды

14:53 Вакцинадан кейін жүктілікті жоспарлауға болады

15:02 Коронавирусты жеңудің жалғыз ғана жолы - вакцина

15:33 Жырла, Нартай әуені!

17:02 Мұстафа оқыған училище ғимараты

15:40 Молқалан әулие

15:25 Көне шаһар Сығанақ

ДЕНСАУЛЫҚ

05 тамыз 2021 ж., 17:00 0

# Жұқпалы аурулар ауруханасына оттегі терапиясы аппараты берілді

https://seykhuninfo.kz/uploads/posts/2021-08/1628406241_apparat.jpg

СОҢҒЫ ЖАҢАЛЫҚТАР

19:30 Мұнай және газ саласы қызметкерлері марапатталды

15:07 Мемлекет болашағы – қазақ тілінде

14:50 Қызылордада мұнай кеніштеріне зерделеу жүргізеді

14:45 Қайырымдылық - қасиеттің төресі

18:30 Сыр елінен 800-ге жуық азамат әскерге шақырылмақ

14:55 Облыста мал азығын даярлауға мән берілді

ҚОҒАМ

05 тамыз 2021 ж., 16:30 0

# Қызылордада жыл басынан бері 21 жасөспірім суға кеткен

СОҢҒЫ ЖАҢАЛЫҚТАР

21:18 Қызылордада өткен тәулікте 79 адам коронавирус жұқтырды
14:53 Вакцинадан кейін жүктілікті жоспарлауға болады
15:02 Коронавирусты жеңудің жалғыз ғана жолы - вакцина
15:33 Жырла, Нартай әуені!
17:02 Мұстафа оқыған училище ғимараты
15:40 Молқалан әулие
15:25 Көне ш

https://seykhuninfo.kz/uploads/posts/2021-08/1628406442_darija.jpg
Буфер обмена (24 из 24)
Объект добавлен в буфер.

Саясат
Қоғам
Әлем
Аймақтар
Экономика
Денсаулық
Спорт
Мәдениет
Оқиғалар
Сұхбат
Тарих

ҚОҒАМ

05 тамыз 2021 ж., 16:06 0

# Шағын және орта кәсіпкерлікті дамыту мәселелері талқыланды

https://seykhuninfo.kz/uploads/posts/2021-08/1630235255_shara.jpg

СОҢҒЫ ЖАҢАЛЫҚТАР

21:18 Қызылордада өткен тәулікте 79 адам коронавирус жұқтырды

14:53 Вакцинадан кейін жүктілікті жоспарлауға болады

15:02 Коронавирусты жеңудің жалғыз ғана жолы - вакцина

15:33 Жырла, Нартай әуені!

17:02 Мұстафа оқыған училище ғимараты

15:40 Молқалан әулие

15:25 Көне шаһар Сығанақ

Саясат
Қоғам
Әлем
Аймақтар
Экономика
Денсаулық
Спорт
Мәдениет
Оқиғалар
Сұхбат
Тарих



06 тамыз 2021 ж., 20:30 0

# Жаңақорғандық кәсіпкер жүк тасымалдаумен айналысады

https://seykhuninfo.kz/uploads/posts/2021-08/1629016604_abaj.jpg

СОҢҒЫ ЖАҢАЛЫҚТАР

21:18 Қызылордада өткен тәулікте 79 адам коронавирус жұқтырды
14:53 Вакцинадан кейін жүктілікті жоспарлауға болады
15:02 Коронавирусты жеңудің жалғыз ғана жолы - вакцина
15:33 Жырла, Нартай әуені!
17:02 Мұстафа оқыған училище ғимараты
15:40 Молқалан әулие
15:25 Көне шаһар Сығанақ

ҚОҒАМ

06 тамыз 2021 ж., 17:56 0

# Кәсіпкерлер палатасы кеңесшілері 7 айда 5573 кеңес берген

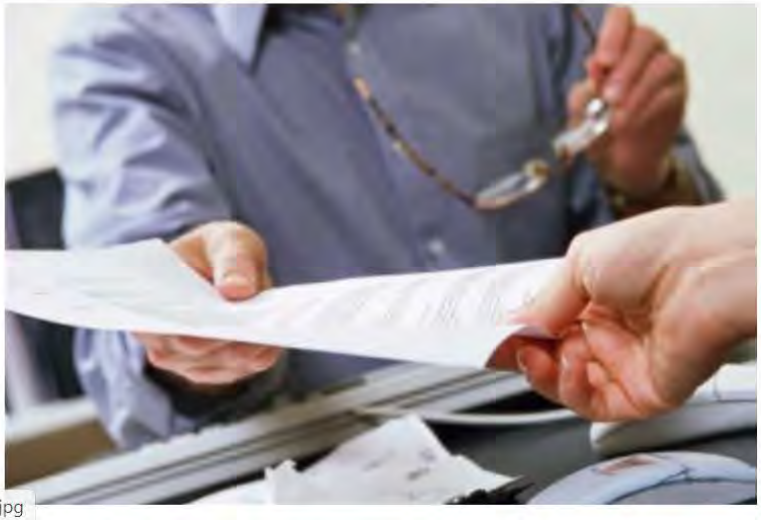

https://seykhuninfo.kz/uploads/posts/2021-08/1630241893_shara.jpg

СОҢҒЫ ЖАҢАЛЫҚТАР

21:18 Қызылордада өткен тәулікте 79 адам коронавирус жұқтырды
14:53 Вакцинадан кейін жүктілікті жоспарлауға болады
15:02 Коронавирусты жеңудің жалғыз ғана жолы - вакцина
15:33 Жырла, Нартай әуені!
17:02 Мұстафа оқыған училище ғимараты
15:40 Молқалан әулие
15:25 Көне шаһар Сығанақ

Саясат
Қоғам
Әлем
Аймақтар
Экономика
Денсаулық
Спорт
Мәдениет
Оқиғалар
Сұхбат
Тарих

ҚОҒАМ

06 тамыз 2021 ж., 16:00 0

# Қызылордада 9 және 12 қабатты үйлер салынады

**Қаланың сол жағалауынан 2022-2023 жылдары мемлекеттік бағдарлама аясында 9 және 12 қабатты үйлер салынады деп жоспарлануда.**

https://seykhuninfo.kz/uploads/posts/2021-08/1628405908_jetazh.jpg

СОҢҒЫ ЖАҢАЛЫҚТАР

21:18 Қызылордада өткен тәулікте 79 адам коронавирус жұқтырды
14:53 Вакцинадан кейін жүктілікті жоспарлауға болады
15:02 Коронавирусты жеңудің жалғыз ғана жолы - вакцина
15:33 Жырла, Нартай әуені!
17:02 Мұстафа оқыған училище ғимараты
15:40 Молқалан әулие
15:25 Көне шаһар Сығанақ

06 тамыз 2021 ж., 12:11 0

# Қызылорда шаруаларына субсидия берілуде

СОҢҒЫ ЖАҢАЛЫҚТАР

21:18 Қызылордада өткен тәулікте 79 адам коронавирус жұқтырды

14:53 Вакцинадан кейін жүктілікті жоспарлауға болады

15:02 Коронавирусты жеңудің жалғыз ғана жолы - вакцина

15:33 Жырла, Нартай әуені!

17:02 Мұстафа оқыған училище ғимараты

15:40 Молқалан әулие

15:25 Көне шаһар Сығанақ

Саясат
Қоғам
Әлем
Аймақтар
Экономика
Денсаулық
Спорт
Мәдениет
Оқиғалар
Сұхбат
Тарих

ТАРИХ

07 тамыз 2021 ж., 22:35 0

# Асан ата жайлы не білеміз?

https://seykhuninfo.kz/uploads/posts/2021-08/1630258634_shara.png

СОҢҒЫ ЖАҢАЛЫҚТАР

21:18 Қызылордада өткен тәулікте 79 адам коронавирус жұқтырды
19:30 Мұнай және газ саласы қызметкерлері марапатталды
15:07 Мемлекет болашағы – қазақ тілінде
14:53 Вакцинадан кейін жүктілікті жоспарлауға болады
14:50 Қызылордада мұнай кеніштеріне зерделеу жүргізеді
14:45 Қайыр

Буфер обмена (24 из 24)
Объект добавлен в буфер.

ҚОҒАМ

07 тамыз 2021 ж., 16:09 0

# Жас кәсіпкер газ құю бекетін ашты

https://seykhuninfo.kz/uploads/posts/2021-08/1630235440_shara.jpg

СОҢҒЫ ЖАҢАЛЫҚТАР

21:18 Қызылордада өткен тәулікте 79 адам коронавирус жұқтырды

14:53 Вакцинадан кейін жүктілікті жоспарлауға болады

15:02 Коронавирусты жеңудің жалғыз ғана жолы - вакцина

15:33 Жырла, Нартай әуені!

17:02 Мұстафа оқыған училище ғимараты

15:40 Молқалан әулие

15:25 Көне шаһар Сығанақ

08 тамыз 2021 ж., 16:45 0

# Жас кәсіпкердің жобасы

**Қоғам өмірінде тосыннан жаңалық ашуға адамзат баласы бейімделген. Күн сайын сан мыңдаған ғаламат дүниелер жарыққа шығуда. Адам сенгісіз ғажайыптар қазақы әдет-ғұрыпқа еніп, тұрмыста кеңінен қолданылуда. Соның бірі – түрлі түсті шарлармен безендіру әдісі. Осындай өнерді меңгерген жас кәсіпкер Аружан Қожабай ауданда безендіру жұмысын атқарады.**

Қазіргі таңда көпшілік мерекелік іс-шаралар мен туған күндерді, тойларды қалқымалы шарлардың безендірілуімен өткізеді. Бөлме ажарын ашып, айрықша сән беретін бұйымдардың жасалу технологиясы мүлдем бөлек. Қарапайым шарларға қарағанда бұлардың өзіндік қиыншылықтары бар. Шығармашылыққа бағытталатын өнер туындысын Аружан Бақытжанқызы

СОҢҒЫ ЖАҢАЛЫҚТАР

21:18 Қызылордада өткен тәулікте 79 адам коронавирус жұқтырды
14:53 Вакцинадан кейін жүктілікті жоспарлауға болады
15:02 Коронавирусты жеңудің жалғыз ғана жолы - вакцина
15:33 Жырла, Нартай әуені!
17:02 Мұстафа оқыған училище ғимараты
15:40 Молқалан әулие
15:25 Көне шаһар Сығанақ

ҚОҒАМ

08 тамыз 2021 ж., 13:09 0

# Қызылордада 79,8 млрд. теңгенің өнімі өндірілген

https://seykhuninfo.kz/uploads/posts/2021-08/1628406592_sharark.jpg

СОҢҒЫ ЖАҢАЛЫҚТАР

21:18 Қызылордада өткен тәулікте 79 адам коронавирус жұқтырды

14:53 Вакцинадан кейін жүктілікті жоспарлауға болады

15:02 Коронавирусты жеңудің жалғыз ғана жолы - вакцина

15:33 Жырла, Нартай әуені!

17:02 Мұстафа оқыған училище ғимараты

15:40 Молқалан әулие

15:25 Көне шаһар Сығанақ

Саясат
Қоғам
Әлем
Аймақтар
Экономика
Денсаулық
Спорт
Мәдениет
Оқиғалар
Сұхбат
Тарих

ТАРИХ

09 тамыз 2021 ж., 21:52 0

# Піреке мешіті

**Піреке мешіті Жалағаш ауданы, Түмен әулие кесенесінен солтүстік-шығысқа қарай 2 шақырымда орналасқан.**
Піреке мешіті сол маңда өмір сүріп, бүкіл ғұмырын осы мешітте балаларды мұсылмандыққа оқытуға арнаған, жергілікті халықтың діни сауатын ашуға көп еңбек сіңірген Піреке деген молданың (Руы: Тартулы Табын – Мөңке) атымен аталады. Мешіт биік құм төбенің үсінде, үлкен зираттың дәл ортасында орналасқан. Мешіт ғимараты жартылай қираған екі бөлмеден тұрады. Сондықтан да, оның өлшемін еақты әрі дәл белгілеу мүмкін емес. Үлкен бөлменің өлшемі 7,6 х 6 метр, қабырғасының

СОҢҒЫ ЖАҢАЛЫҚТАР

21:18 Қызылордада өткен тәулікте 79 адам коронавирус жұқтырды
19:30 Мұнай және газ саласы қызметкерлері марапатталды
15:07 Мемлекет болашағы – қазақ тілінде
14:53 Вакцинадан кейін жүктілікті жоспарлауға болады
14:50 Қызылордада мұнай кеніштеріне зерделеу жүргізеді
14:45 Қайырымдылық -

Саясат
Қоғам
Әлем
Аймақтар
Экономика
Денсаулық
Спорт
Мәдениет
Оқиғалар
Сұхбат
Тарих



09 тамыз 2021 ж., 19:30 0

# Мүмкіндігі шектеулі жандар да вакцина алуда белсенді

https://seykhuninfo.kz/uploads/posts/2021-08/1628579694_adam.jpg

СОҢҒЫ ЖАҢАЛЫҚТАР

21:18 Қызылордада өткен тәулікте 79 адам коронавирус жұқтырды

14:53 Вакцинадан кейін жүктілікті жоспарлауға болады

15:02 Коронавирусты жеңудің жалғыз ғана жолы - вакцина

15:33 Жырла, Нартай әуені!

17:02 Мұстафа оқыған училище ғимараты

15:40 Молқалан әулие

15:25 Көне шаһар Сығанақ

веб агент — Яндекс: наш | Агент Mail.ru | WhatsApp | Панель управления | Қызылордалық түлектер
https://seykhuninfo.kz/kogam/11230-yzylordaly-tlekterge-oblys-kimini-granty-blindi.html



Саясат
Қоғам
Әлем
Аймақтар
Экономика
Денсаулық
Спорт
Мәдениет
Оқиғалар
Сұхбат
Тарих



09 тамыз 2021 ж., 19:00 0

# Қызылордалық түлектерге облыс әкімінің гранты бөлінді

**Білім гранттары бойынша бакалавр академиялық дәрежесінде техникалық, ауыл шаруашылығы, білім беру, өнер, журналистика, дін, ветеринария және медицина салаларының мамандары даярланатын болады. Бұл туралы Өңірлік коммуникациялар қызметінің ақпарат алаңында өткен брифингте** ...ген қамтуды үйлестіру және әлеуметтік бағдарламалар басқармасы басшысының

СОҢҒЫ ЖАҢАЛЫҚТАР

21:18 Қызылордада өткен тәулікте 79 адам коронавирус жұқтырды
14:53 Вакцинадан кейін жүктілікті жоспарлауға болады
15:02 Коронавирусты жеңудің жалғыз ғана жолы - вакцина
15:33 Жырла, Нартай әуені!
17:02 Мұстафа оқыған училище ғимараты
15:40 Молқалан әулие
15:25 Көне ш...

https://seykhuninfo.kz/uploads/posts/2021-08/1628579849_oblys.jpg
Буфер обмена (24 из 24)
Объект добавлен в буфер.

Саясат
Қоғам
Әлем
Аймақтар
Экономика
Денсаулық
Спорт
Мәдениет
Оқиғалар
Сұхбат
Тарих

ТАРИХ

09 тамыз 2021 ж., 16:06 0

# Еламан мұнарасы

**Еламан мұнарасы Қармақшы ауданы, Қуандария ауылынан оңтүстік-батысқа қарай 44,3 шақырым жерде жатыр.**

Мұнара XIX ғасырдағы зираттың аумағындағы төбеде орналасқан. Мұнара қам кесектен қыш қоспамен қаланған. Мұнара пішіні дөңгелек, іші қуыс, жоғарғы бөлігі тартылған (қабырғалары да жұқарады және қалыңдығы 0,75 м құрайды). Мұнараның сыртқы өлшемдері: биіктігі – 7,9 м, сыртқы диаметрі – 3,29 м, ішкі – 1,12 м, қабырға қалыңдығы 1,0 м. Есігі сүйір аркамен жабылған, оңтүстік батысқа бағытталған. Ішкі бөлігі төрт қабаққа бөлінген, олар бір-бірімен зенитті ойыстар арқылы жалғанған, ал жоғарғысы төбеге бағытталған. Мұнара қазақ ұлттық сәулет өнерінде сирек кездесетін мемориалды құрылыстарға жатқызылады, мұндай мұнаралар тек Шығыс арал маңында ғана кездеседі. Мұнараның жоғарғы бөлігі қираған. Қабырғалардың сыртқы сылағы едәуір құлаған.

СОҢҒЫ ЖАҢАЛЫҚТАР

21:18 Қызылордада өткен тәулікте 79 адам коронавирус жұқтырды

19:30 Мұнай және газ саласы қызметкерлері марапатталды

15:07 Мемлекет болашағы – қазақ тілінде

14:53 Вакцинадан кейін жүктілікті жоспарлауға болады

14:50 Қызылордада мұнай кеніштеріне зерделеу жүргізеді

14:45 Қайырымдылық -

Саясат
Қоғам
Әлем
Аймақтар
Экономика
Денсаулық
Спорт
Мәдениет
Оқиғалар
Сұхбат
Тарих

ТАРИХ

09 тамыз 2021 ж., 15:48 0

# Әбжәли ишан мешіті

**Елімізде діни ошақтар салу үрдісі мен діннің уағыздалуы Қазан төңкерісіне дейін және кеңестік кезеңнің алғашқы жылдарында да жалғасын тауып, халықтың рухани қажетін өтеп жатты. Сондай**

https://seykhuninfo.kz/uploads/posts/2021-09/1630838925_oblys.png

СОҢҒЫ ЖАҢАЛЫҚТАР

21:18 Қызылордада өткен тәулікте 79 адам коронавирус жұқтырды

19:30 Мұнай және газ саласы қызметкерлері марапатталды

15:07 Мемлекет болашағы – қазақ тілінде

14:53 Вакцинадан кейін жүктілікті жоспарлауға болады

14:50 Қызылордада мұнай кеніштеріне зерделеу жүргізеді

14:45 Қайырымдылық -

Саясат
Қоғам
Әлем
Аймақтар
Экономика
Денсаулық
Спорт
Мәдениет
Оқиғалар
Сұхбат
Тарих

ТАРИХ

10 тамыз 2021 ж., 22:09 0

# Оразай ишан кесенесі

https://seykhuninfo.kz/uploads/posts/2021-09/1630948224_oblys.png

СОҢҒЫ ЖАҢАЛЫҚТАР

21:18 Қызылордада өткен тәулікте 79 адам коронавирус жұқтырды

19:30 Мұнай және газ саласы қызметкерлері марапатталды

15:07 Мемлекет болашағы – қазақ тілінде

14:53 Вакцинадан кейін жүктілікті жоспарлауға болады

14:50 Қызылордада мұнай кеніштеріне зерделеу жүргізеді

14:45 Қайырымдылық -

Саясат
Қоғам
Әлем
Аймақтар
Экономика
Денсаулық
Спорт
Мәдениет
Оқиғалар
Сұхбат
Тарих

ТАРИХ

10 тамыз 2021 ж., 21:34 0

# Шойбас батыр кесенесі

https://seykhuninfo.kz/uploads/posts/2021-09/1630859744_oblys.png

СОҢҒЫ ЖАҢАЛЫҚТАР

21:18 Қызылордада өткен тәулікте 79 адам коронавирус жұқтырды

19:30 Мұнай және газ саласы қызметкерлері марапатталды

15:07 Мемлекет болашағы – қазақ тілінде

14:53 Вакцинадан кейін жүктілікті жоспарлауға болады

14:50 Қызылордада мұнай кеніштеріне зерделеу жүргізеді

14:45 Қайырымдылық -

ҚОҒАМ

10 тамыз 2021 ж., 20:00 0

# Сырдариялық азамат сауынды сиыр алды

СОҢҒЫ ЖАҢАЛЫҚТАР

21:18 Қызылордада өткен тәулікте 79 адам коронавирус жұқтырды

14:53 Вакцинадан кейін жүктілікті жоспарлауға болады

15:02 Коронавирусты жеңудің жалғыз ғана жолы - вакцина

15:33 Жырла, Нартай әуені!

17:02 Мұстафа оқыған училище ғимараты

15:40 Мол

15:25 Көн

Буфер обмена (24 из 24)
Объект не добавлен в буфер: удалите объекты для увеличения доступного места

Саясат
Қоғам
Әлем
Аймақтар
Экономика
Денсаулық
Спорт
Мәдениет
Оқиғалар
Сұхбат
Тарих

ҚОҒАМ

10 тамыз 2021 ж., 17:59 0

# Қызылорда облысында кәсіпкерлік субъектілерінің саны 7,3 пайызға өсті

СОҢҒЫ ЖАҢАЛЫҚТАР

21:18 Қызылордада өткен тәулікте 79 адам коронавирус жұқтырды

14:53 Вакцинадан кейін жүктілікті жоспарлауға болады

15:02 Коронавирусты жеңудің жалғыз ғана жолы - вакцина

15:33 Жырла, Нартай әуені!

17:02 Мұстафа оқыған училище ғимараты

15:40 Мол

15:25 Көн

Буфер обмена (24 из 24)
Объект не добавлен в буфер: удалите объекты для увеличения доступного места

Саясат
Қоғам
Әлем
Аймақтар
Экономика
Денсаулық
Спорт
Мәдениет
Оқиғалар
Сұхбат
Тарих

ТАРИХ

10 тамыз 2021 ж., 15:55 0

# Нәнсай қалашығы

**Ертедегі Нәнсай қаласы Оңтүстік Қазақстан мәдениеттері жүйесіне жатады. Оның археологиялық зерттелуі Кеңес дәуірінде А.Н. Бернштам (1947-1956 жж) және А.Х.Марғұлан басқарған археологиялық экспедиция жұмыстарынан бастау алады.**

Оның нәтижесінде Сырдарияның орта ағысының тұрақтары мәдениетінің тарихи топографиясын, кезеңдерінің жасын саралайды. Ал 1966-1967 жж К.Ақышев басқарған Жетісу экспедициясы ертедегі

СОҢҒЫ ЖАҢАЛЫҚТАР

21:18 Қызылордада өткен тәулікте 79 адам коронавирус жұқтырды

19:30 Мұнай және газ саласы қызметкерлері марапатталды

15:07 Мемлекет болашағы – қазақ тілінде

14:53 Вакцинадан кейін жүктілікті жоспарлауға болады

14:50 Қызылордада мұнай кеніштеріне зерделеу жүргізеді

14:45 Қайыр

Буфер обмена (24 из 24)
Объект добавлен в буфер.

веб агент — Яндекс: наш | Агент Mail.ru | (1) WhatsApp | Панель управления | Облыс әкімі Гүлшара Әб

https://seykhuninfo.kz/kogam/11228-oblys-kimi-glshara-bdialyova-syr-elin-abaj-knimen-ttytady.html



ҚОҒАМ

10 тамыз 2021 ж., 12:00 0

# Облыс әкімі Гүлшара Әбдіқалықова Сыр елін Абай күнімен құттықтады

**Қадірлі жерлестер!**

**Сіздерді Абай күні мерекесімен шын жүректен құттықтаймын!**

https://seykhuninfo.kz/uploads/posts/2021-08/1628579497_tamyz.jpg

...ндік деңгейдегі ғұлама ойшыл, ұлы ақын, ағартушы, ұлт руханиятының темірқазығы –

СОҢҒЫ ЖАҢАЛЫҚТАР


21:18 Қызылордада өткен тәулікте 79 адам коронавирус жұқтырды

14:53 Вакцинадан кейін жүктілікті жоспарлауға болады

15:02 Коронавирусты жеңудің жалғыз ғана жолы - вакцина

15:33 Жырла, Нартай әуені!

17:02 Мұстафа оқыған училище ғимараты

15:40 Молқалан әулие

15:25 Көне шаһар Сығанақ



Жарнама 300 х 400

Саясат
Қоғам
Әлем
Аймақтар
Экономика
Денсаулық
Спорт
Мәдениет
Оқиғалар
Сұхбат
Тарих

ТАРИХ

11 тамыз 2021 ж., 19:02 0

# Жомарт мұнарасы

**Жаңадария өзенінің оң жақ жағасында орналасқан. Мұнара Жомарт деген адамның атымен аталғанымен, ол кісі жөнінде қазіргі таңда ешқандай мәлімет жоқ.**

Мұнара жоспары шеңберлі, конус пішіндес, қам кесектен салынған. Кіретін ауызы оңтүстік-батысқа бағытталған. Жомарт мұнарасы құмтөбенің басына орналасқандықтан болса керек, басқа мұнаралармен салыстырғанда биіктігі әлдеқайда аласа. Құмның үстіне салынғандықтан бұл мұнараның астына қамыс төселмеген. Мұнараның төбесі күмбез етіліп жабылған. Іргетасы жоқ. Іргетасының орнына мұнараның табанына қалыңдығы 84- 85 см. болатын сабан қосып иленген сазды топырақтан (пахса) қалың етіп фундамент құйылған. Мұнараның едені де осы биіктікке дейін көтерілген. Кіретін ауызының пішіні төртбұрышты келген. Сыртқы бетінде мұнара биіктігінің жартысына

СОҢҒЫ ЖАҢАЛЫҚТАР

21:18 Қызылордада өткен тәулікте 79 адам коронавирус жұқтырды

19:30 Мұнай және газ саласы қызметкерлері марапатталды

15:07 Мемлекет болашағы – қазақ тілінде

14:53 Вакцинадан кейін жүктілікті жоспарлауға болады

14:50 Қызылордада мұнай кеніштеріне зерделеу жүргізеді

14:45 Қайырымдылық -

Саясат
Қоғам
Әлем
Аймақтар
Экономика
Денсаулық
Спорт
Мәдениет
Оқиғалар
Сұхбат
Тарих



11 тамыз 2021 ж., 15:39 0

# «Ер дәулеті – еңбек»

**Жасыратыны жоқ, жеке кәсіпкерлер тұтынушыға өз өнімімізді ұсынуда бәсекеге қабілетті. Әсіресе ас атасы нанды саудалауда жаңақорғандықтар өзбек ағайыннан асып түспесе кем түспейтінін дәлелдеп-ақ жүр. Бүгінде жаппай жұмысбасты ағайынды нанмен қамтамасыз етуде. Осы кәсіпке талап қылған**

СОҢҒЫ ЖАҢАЛЫҚТАР

21:18 Қызылордада өткен тәулікте 79 адам коронавирус жұқтырды
14:53 Вакцинадан кейін жүктілікті жоспарлауға болады
15:02 Коронавирусты жеңудің жалғыз ғана жолы - вакцина
15:33 Жырла, Нартай әуені!
17:02 Мұстафа оқыған училище ғимараты
15:40 Молқалан әулие
15:25 Көне шаһар Сығанақ

https://seykhuninfo.kz/uploads/posts/2021-08/1630233624_shara.jpg

веб агент — Яндекс: наш | Агент Mail.ru | (1) WhatsApp | Панель управления | Кәсіпкерлер палатасы ж...

https://seykhuninfo.kz/kogam/11325-ksipkerler-palatasy-zhmys-ornyn-ashu-mindettemesin-ajta-araudy-synuda...

СЕЙХУН-ИНФО.КЗ

07 қыркүйек 2021 ж. | 00 48

Сайттан іздеу...

Қаз Рус

- Саясат
- Қоғам
- Әлем
- Аймақтар
- Экономика
- Денсаулық
- Спорт
- Мәдениет
- Оқиғалар
- Сұхбат
- Тарих

ҚОҒАМ

11 тамыз 2021 ж., 14:20 0

# Кәсіпкерлер палатасы жұмыс орнын ашу міндеттемесін қайта қарауды ұсынуда

https://seykhuninfo.kz/uploads/posts/2021-08/1630228948_shara.jpg

СОҢҒЫ ЖАҢАЛЫҚТАР

21:18 Қызылордада өткен тәулікте 79 адам коронавирус жұқтырды

14:53 Вакцинадан кейін жүктілікті жоспарлауға болады

15:02 Коронавирусты жеңудің жалғыз ғана жолы - вакцина

15:33 Жырла, Нартай әуені!

17:02 Мұстафа оқыған училище ғимараты

15:40 Молқалан әулие

15:25 Көне шаһар Сығанақ

Саясат
Қоғам
Әлем
Аймақтар
Экономика
Денсаулық
Спорт
Мәдениет
Оқиғалар
Сұхбат
Тарих

ДЕНСАУЛЫҚ

11 тамыз 2021 ж., 12:12 0

# Облыс әкімі Үкімет басшысына өңірдегі эпидахуалды баяндады

https://seykhuninfo.kz/uploads/posts/2021-08/1628748825_oblysss.jpg

СОҢҒЫ ЖАҢАЛЫҚТАР

19:30 Мұнай және газ саласы қызметкерлері марапатталды
15:07 Мемлекет болашағы – қазақ тілінде
14:50 Қызылордада мұнай кеніштеріне зерделеу жүргізеді
14:45 Қайырымдылық - қасиеттің төресі
18:30 Сыр елінен 800-ге жуық азамат әскерге шақырылмақ
14:55 Облыста мал азығын даярлауға мән берілді

Саясат
Қоғам
Әлем
Аймақтар
Экономика
Денсаулық
Спорт
Мәдениет
Оқиғалар
Сұхбат
Тарих

ҚОҒАМ

12 тамыз 2021 ж., 20:30 0

# Жылқы басын көбейтетін болды

**Жаңақорған ауданына қарасты Қожакент ауылының тұрғыны Дулат Мауытов "Ауыл шаруашылығын қолдау қорының" Қызылорда филиалы арқылы мал басын көбейтуге жасы 37-60 ай**

СОҢҒЫ ЖАҢАЛЫҚТАР

21:18 Қызылордада өткен тәулікте 79 адам коронавирус жұқтырды
14:53 Вакцинадан кейін жүктілікті жоспарлауға болады
15:02 Коронавирусты жеңудің жалғыз ғана жолы - вакцина
15:33 Жырла, Нартай әуені!
17:02 Мұстафа оқыған училище ғимараты
15:40 Молқалан әулие
15:25 Көне шаһар Сығанақ

https://seykhuninfo.kz/uploads/posts/2021-08/1629016199_mal.jpg

веб агент — Яндекс: наш | Агент Mail.ru | (1) WhatsApp | Панель управления | Қызылордада кәсіпкер қ

https://seykhuninfo.kz/kogam/11281-yzylordada-ksipker-auynnan-chipsy-shyarady.html

СЕЙХУН-ИНФО.КЗ

07 қыркүйек 2021 ж. | 00 55

Сайттан іздеу...

Қаз Рус

Саясат
Қоғам
Әлем
Аймақтар
Экономика
Денсаулық
Спорт
Мәдениет
Оқиғалар
Сұхбат
Тарих

ҚОҒАМ

12 тамыз 2021 ж., 16:00 0

# Қызылордада кәсіпкер қауыннан чипсы шығарады

https://seykhuninfo.kz/uploads/posts/2021-08/1629018097_dynja.jpg

СОҢҒЫ ЖАҢАЛЫҚТАР

21:18 Қызылордада өткен тәулікте 79 адам коронавирус жұқтырды

14:53 Вакцинадан кейін жүктілікті жоспарлауға болады

15:02 Коронавирусты жеңудің жалғыз ғана жолы - вакцина

15:33 Жырла, Нартай әуені!

17:02 Мұстафа оқыған училище ғимараты

15:40 Молқалан әулие

15:25 Көне шаһар Сығанақ

ҚОҒАМ

12 тамыз 2021 ж., 15:26 0

# Жалағашта биыл 50-ден астам кәсіпкерге қайтарымсыз грант берілді

https://seykhuninfo.kz/uploads/posts/2021-08/1630232912_shara.jpg

СОҢҒЫ ЖАҢАЛЫҚТАР

21:18 Қызылордада өткен тәулікте 79 адам коронавирус жұқтырды
14:53 Вакцинадан кейін жүктілікті жоспарлауға болады
15:02 Коронавирусты жеңудің жалғыз ғана жолы - вакцина
15:33 Жырла, Нартай әуені!
17:02 Мұстафа оқыған училище ғимараты
15:40 Молқалан әулие
15:25 Көне шаһар Сығанақ

ҚОҒАМ

12 тамыз 2021 ж., 14:52 0

# Жылқы шаруашылығын дамытатын болды

**Жаңақорған ауданына қарасты Қожакент ауылының тұрғыны Мауытов Дулат "Ауыл шаруашылығын қаржылай қолдау қорының" Қызылорда филиалы арқылы мал басын көбейтуге жасы 37-60 ай**

СОҢҒЫ ЖАҢАЛЫҚТАР

21:18 Қызылордада өткен тәулікте 79 адам коронавирус жұқтырды

14:53 Вакцинадан кейін жүктілікті жоспарлауға болады

15:02 Коронавирусты жеңудің жалғыз ғана жолы - вакцина

15:33 Жырла, Нартай әуені!

17:02 Мұстафа оқыған училище ғимараты

15:40 Мол

15:25 Көн

Буфер обмена (17 из 24)
Объект не добавлен в буфер: удалите объекты для увеличения доступного места

12 тамыз 2021 ж., 14:03 0

# Кәсіпкерлікті дамыту мәселелері таразыланды

**«Қызылорда» өңірлік инвестициялық орталығы» микроқаржы ұйымының бақылау кеңесінің отырысы өтті.**

Кеңеске Қызылорда облысы аумақтық кәсіподақтар орталығының төрағасы, облыстық мәслихат депутаты Нәлібаев Мақсұт Ыбырайханұлы төрағалық етті.

Күн тәртібіндегі мәселе бойынша 311 млн. теңгенің 12 жобасы қолдау тапты. Негізінен қолдау тапқан жобалар ара балын өндіру, консерві, шұжық, жартылай фабрикаттар (тұшпара, котлет, тефтел, лағман), сұйық сабын және шаруашылық сабындарын жасау, сонымен бірге, қымыз, ет өнімдері, тігін фабрикалары өндірістерін қамтиды.

Облыс басшылығының қолдауымен өңір тұрғындарын бірінші кажеттіліктегі тауарлармен қамтамасыз



21:18 Қызылордада өткен тәулікте 79 адам коронавирус жұқтырды
14:53 Вакцинадан кейін жүктілікті жоспарлауға болады
15:02 Коронавирусты жеңудің жалғыз ғана жолы - вакцина
15:33 Жырла, Нартай әуені!
17:02 Мұстафа оқыған училище ғимараты
15:40 Молқалан әулие
15:25 Көне шаһар Сығанақ

Буфер обмена (17 из 24)
Объект не добавлен в буфер: удалите объекты для увеличения доступного места

ҚОҒАМ

12 тамыз 2021 ж., 13:04 0

# Қызылордада «Мерейлі отбасы» ұлттық конкурсы жеңімпаздары анықталды

СОҢҒЫ ЖАҢАЛЫҚТАР

21:18 Қызылордада өткен тәулікте 79 адам коронавирус жұқтырды

14:53 Вакцинадан кейін жүктілікті жоспарлауға болады

15:02 Коронавирусты жеңудің жалғыз ғана жолы - вакцина

15:33 Жырла, Нартай әуені!

17:02 Мұстафа оқыған училище ғимараты

15:40 Мол

15:25 Көн

Буфер обмена (24 из 24)
Объект не добавлен в буфер: удалите объекты для увеличения доступного места

Агент Mail.ru | Панель управления | Айтбай мешіті » Сейхун-инфо.к

https://seykhuninfo.kz/tarih/11355-ajtbaj-meshiti.html

СЕЙХУН-ИНФО.КЗ 07 қыркүйек 2021 ж. | 22 : 58 Сайттан іздеу... Қаз Рус

- Саясат
- Қоғам
- Әлем
- Аймақтар
- Экономика
- Денсаулық
- Спорт
- Мәдениет
- Оқиғалар
- Сұхбат
- Тарих

ТАРИХ

13 тамыз 2021 ж., 22:40 0

# Айтбай мешіті

https://seykhuninfo.kz/uploads/posts/2021-08/1630258863_shara.jpg

СОҢҒЫ ЖАҢАЛЫҚТАР

21:18 Қызылордада өткен тәулікте 79 адам коронавирус жұқтырды

19:30 Мұнай және газ саласы қызметкерлері марапатталды

15:07 Мемлекет болашағы – қазақ тілінде

14:53 Вакцинадан кейін жүктілікті жоспарлауға болады

14:50 Қызылордада мұнай кеніштеріне зерделеу жүргізеді

14:45 Қайырымдылық -

Агент Mail.ru | Панель управления | Қызылорда ауруханалары отте
https://seykhuninfo.kz/densaylik/11265-yzylorda-auruhanalary-ottegi-apparatymen-toly-amtylan.html



Саясат
Қоғам
Әлем
Аймақтар
Экономика
Денсаулық
Спорт
Мәдениет
Оқиғалар
Сұхбат
Тарих

ДЕНСАУЛЫҚ

13 тамыз 2021 ж., 19:00 0

# Қызылорда ауруханалары оттегі аппаратымен толық қамтылған

https://seykhuninfo.kz/uploads/posts/2021-08/1628941519_aparat.jpg

СОҢҒЫ ЖАҢАЛЫҚТАР

19:30 Мұнай және газ саласы қызметкерлері марапатталды
15:07 Мемлекет болашағы – қазақ тілінде
14:50 Қызылордада мұнай кеніштеріне зерделеу жүргізеді
14:45 Қайырымдылық - қасиеттің төресі
18:30 Сыр елінен 800-ге жуық азамат әскерге шақырылмақ
14:55 Облыста мал азығын даярла

Буфер обмена (24 из 24)
Объект добавлен в буфер.

ҚОҒАМ

13 тамыз 2021 ж., 16:46 0

# Сыр өңірінде біздің заманымызға дейін 2 мың жыл бұрын қала өркениеті дамыған

https://seykhuninfo.kz/uploads/posts/2021-08/1628941712_rabat.jpeg

СОҢҒЫ ЖАҢАЛЫҚТАР

21:18 Қызылордада өткен тәулікте 79 адам коронавирус жұқтырды

14:53 Вакцинадан кейін жүктілікті жоспарлауға болады

15:02 Коронавирусты жеңудің жалғыз ғана жолы - вакцина

15:33 Жырла, Нартай әуені!

17:02 Мұстафа оқыған училище ғимараты

15:40 Мол

15:25 Көн

Буфер обмена (24 из 24)
Объект не добавлен в буфер: удалите объекты для увеличения доступного места

Саясат
Қоғам
Әлем
Аймақтар
Экономика
Денсаулық
Спорт
Мәдениет
Оқиғалар
Сұхбат
Тарих

ҚОҒАМ

13 тамыз 2021 ж., 16:30 0

# Жанкенттің негізі қаланған уақыты нақты анықталды

https://seykhuninfo.kz/uploads/posts/2021-08/1628942041_zhankent.jpg

**ықтардың пайда болуы, гүлденуі, қалыптасуы бойынша зерттеулер жалғасуда.**

СОҢҒЫ ЖАҢАЛЫҚТАР

21:18 Қызылордада өткен тәулікте 79 адам коронавирус жұқтырды
14:53 Вакцинадан кейін жүктілікті жоспарлауға болады
15:02 Коронавирусты жеңудің жалғыз ғана жолы - вакцина
15:33 Жырла, Нартай әуені!
17:02 Мұстафа оқыған училище ғимараты
15:40 Мол
15:25 Көн

Буфер обмена (24 из 24)
Объект не добавлен в буфер: удалите объекты для увеличения доступного места

Саясат
Қоғам
Әлем
Аймақтар
Экономика
Денсаулық
Спорт
Мәдениет
Оқиғалар
Сұхбат
Тарих

ҚОҒАМ

13 тамыз 2021 ж., 16:16 0

# Кәсіпкерлердің 12 жобасы қолдау тапты

https://seykhuninfo.kz/uploads/posts/2021-08/1630235821_shara.jpg

СОҢҒЫ ЖАҢАЛЫҚТАР

21:18 Қызылордада өткен тәулікте 79 адам коронавирус жұқтырды
14:53 Вакцинадан кейін жүктілікті жоспарлауға болады
15:02 Коронавирусты жеңудің жалғыз ғана жолы - вакцина
15:33 Жырла, Нартай әуені!
17:02 Мұстафа оқыған училище ғимараты
15:40 Мол
15:25 Көн

Буфер обмена (24 из 24)
Объект не добавлен в буфер: удалите объекты для увеличения доступного места

Саясат
Қоғам
Әлем
Аймақтар
Экономика
Денсаулық
Спорт
Мәдениет
Оқиғалар
Сұхбат
Тарих

ТАРИХ

15 тамыз 2021 ж., 23:23 0

# Қарасопы жайлы не білеміз?

https://seykhuninfo.kz/uploads/posts/2021-08/1630261548_shara.jpg

СОҢҒЫ ЖАҢАЛЫҚТАР

21:18 Қызылордада өткен тәулікте 79 адам коронавирус жұқтырды

19:30 Мұнай және газ саласы қызметкерлері марапатталды

15:07 Мемлекет болашағы – қазақ тілінде

14:53 Вакцинадан кейін жүктілікті жоспарлауға болады

14:50 Қызылордада мұнай кеніштеріне зерделеу жүр

14:45 Қай

Буфер обмена (24 из 24)
Объект не добавлен в буфер: удалите объекты для увеличения доступного места

Саясат
Қоғам
Әлем
Аймақтар
Экономика
Денсаулық
Спорт
Мәдениет
Оқиғалар
Сұхбат
Тарих

СПОРТ

15 тамыз 2021 ж., 09:30 0

# Облыс әкімі Спорт күні мерекесімен сала қызметкерлерін құттықтады

**Қызылорда облысының әкімі Гүлшара Әбдіқалықова Спорт күні мерекесімен сала қызметкерлерін**

https://seykhuninfo.kz/uploads/posts/2021-08/1629015893_sport.jpg

СОҢҒЫ ЖАҢАЛЫҚТАР

21:18 Қызылордада өткен тәулікте 79 адам коронавирус жұқтырды
19:30 Мұнай және газ саласы қызметкерлері марапатталды
15:07 Мемлекет болашағы – қазақ тілінде
14:53 Вакцинадан кейін жүктілікті жоспарлауға болады
14:50 Қызылордада мұнай кеніштеріне зерделеу жүр
14:45 Қай

Буфер обмена (24 из 24)
Объект не добавлен в буфер: удалите объекты для увеличения доступного места

Саясат
Қоғам
Әлем
Аймақтар
Экономика
Денсаулық
Спорт
Мәдениет
Оқиғалар
Сұхбат
Тарих

ТАРИХ

17 тамыз 2021 ж., 23:16 0

# Ежелгі ескі мекен

Поделиться

СОҢҒЫ ЖАҢАЛЫҚТАР

21:18 Қызылордада өткен тәулікте 79 адам коронавирус жұқтырды
19:30 Мұнай және газ саласы қызметкерлері марапатталды
15:07 Мемлекет болашағы – қазақ тілінде
14:53 Вакцинадан кейін жүктілікті жоспарлауға болады
14:50 Қызылордада мұнай кеніштеріне зерделеу жүргізеді
14:45 Қайыр

Буфер обмена (24 из 24)
Объект добавлен в буфер.

Саясат
Қоғам
Әлем
Аймақтар
Экономика
Денсаулық
Спорт
Мәдениет
Оқиғалар
Сұхбат
Тарих

ТАРИХ

17 тамыз 2021 ж., 21:22 0

# Қабыл ата кесенесі

**Ескерткіш Қабыл ата деп аталатын үлкен қорымда орналасқан. Алғашқы деректер бойынша, Қабыл ата кесенесі екі камералы, бетше-күмбезді құрылыс.**

Жергілікті дерек берушілердің айтуы бойынша бұл кесене Қабыл ата қабіріне қатысы жоқ. Сонымен № 1 атаусыз кесене – екі камералы, шаршы жоспарлы, барабансыз, күмбезбен көмкерілген. Бетше түрінде салынған кіре-беріс камера оңтүстікке бағытталған. Бетшесінің ортасында арка етіп жасалған ауызы бар. Кесене көлемі 6,5х5,15 м, биіктігі 4,5 м, қабырғасының қалыңдығы 80 см.

№ 1 атаусыз кесенеге жақын жерде Қабыл ата төртқұлағы орналасқан. Ауызы алдында гранит тақтайшада: «Қабыл ата XYIII-XIX ғғ. Көктас қоюшылар Оралбайұлы Нұрбала қызы Гүлмира» деп жазылған. Қам кесектен тұрғызылған төртқұлақ жоспары төртбұрышты, көлемі 5,5х4,75 м. Биіктігі 2 м, қабырғасының қалыңдығы 50 см. Күйдірілген кірпішпен

СОҢҒЫ ЖАҢАЛЫҚТАР

21:18 Қызылордада өткен тәулікте 79 адам коронавирус жұқтырды

19:30 Мұнай және газ саласы қызметкерлері марапатталды

15:07 Мемлекет болашағы – қазақ тілінде

14:53 Вакцинадан кейін жүктілікті жоспарлауға болады

14:50 Қызылордада мұнай кеніштеріне зерделеу жүр

14:45 Қай

Буфер обмена (24 из 24)
Объект не добавлен в буфер: удалите объекты для увеличения доступного места

Агент Mail.ru | Панель управления | Мұратбаев оқыған мектеп ғим
https://seykhuninfo.kz/tarih/11384-mratbaev-oyan-mektep-imaraty.html



Саясат
Қоғам
Әлем
Аймақтар
Экономика
Денсаулық
Спорт
Мәдениет
Оқиғалар
Сұхбат
Тарих

ТАРИХ

17 тамыз 2021 ж., 18:24 0

# Мұратбаев оқыған мектеп ғимараты

**1914-1917 жылдары Ғ.Мұратбаев оқыған бастауыш мектеп ғимараты - Қазалы қаласындағы архитектуралық ескерткіштердің бірі. 1984 жылы Казреставрация институты есепке алып, құжаттарын дайындаған.**

Мектептің алғашқы ғимараты қоғамдық бастамамен 1860 жылы салынған. 1912 жылы мектептің жаңа ғимараты салынып, пайдалануға берілді. ол кезде жергілікті-орыс мектебі деп аталды. Дәл осы мектепте 1914 жылдан 1917 жылға дейін осы мектептің оқушыларынан құралған қазақстанның комсомол ұйымының бірінші жетекшісі, Шығыс шамшырағы атанған орта Азия мен Қазақстан жастарының жетекшісі Ғани Мұратбаев білім алды. Бұл жөнінде мектеп мрамордан ескерткіш тақта қойған. Ғанидың отырған партасы да сақталған.

Мектеп ғимараты бірқабатты, жоспары жағынан Г-бейнелі пішінді (46х10/20/28м), салтанатты сыртқы

СОҢҒЫ ЖАҢАЛЫҚТАР

21:18 Қызылордада өткен тәулікте 79 адам коронавирус жұқтырды

19:30 Мұнай және газ саласы қызметкерлері марапатталды

15:07 Мемлекет болашағы – қазақ тілінде

14:53 Вакцинадан кейін жүктілікті жоспарлауға болады

14:50 Қызылордада мұнай кеніштеріне зерделеу жүр

14:45 Қай

Буфер обмена (24 из 24)
Объект не добавлен в буфер: удалите объекты для увеличения доступного места

Саясат
Қоғам
Әлем
Аймақтар
Экономика
Денсаулық
Спорт
Мәдениет
Оқиғалар
Сұхбат
Тарих

ДЕНСАУЛЫҚ

17 тамыз 2021 ж., 17:00 0

# Санитарлық талап сақталмай ахуал оңалмайды

**Аймақта коронавирус инфекциясының жұғу деңгейі азаймай тұр. Қызылорда облысында 16 күн ішінде**

СОҢҒЫ ЖАҢАЛЫҚТАР

19:30 Мұнай және газ саласы қызметкерлері марапатталды

15:07 Мемлекет болашағы – қазақ тілінде

14:50 Қызылордада мұнай кеніштеріне зерделеу жүргізеді

14:45 Қайырымдылық - қасиеттің төресі

18:30 Сыр елінен 800-ге жуық азамат әскерге шақырылмақ

14:55 Обл... дая...

Буфер обмена (24 из 24)
Объект не добавлен в буфер: удалите объекты для увеличения доступного места

Саясат
Қоғам
Әлем
Аймақтар
Экономика
Денсаулық
Спорт
Мәдениет
Оқиғалар
Сұхбат
Тарих

ҚОҒАМ

17 тамыз 2021 ж., 15:59 0

# Қаналы мешіті

**Қаналы мешіті Қызылорда қаласына қарасты Абай ауылынан солтүстікке қарай 35 шақырым жерде орналасқан.**

бір-бірінен 2 метр арақашықтықта орналасқан. Мұнара биіктігі 3 м. Сыртқы қабырға

СОҢҒЫ ЖАҢАЛЫҚТАР

21:18 Қызылордада өткен тәулікте 79 адам коронавирус жұқтырды

14:53 Вакцинадан кейін жүктілікті жоспарлауға болады

15:02 Коронавирусты жеңудің жалғыз ғана жолы - вакцина

15:33 Жырла, Нартай әуені!

17:02 Мұстафа оқыған училище ғимараты

15:40 Мол

15:25 Кө

Буфер обмена (24 из 24)
Объект не добавлен в буфер: удалите объекты для увеличения доступного места

https://seykhuninfo.kz/uploads/posts/2021-09/1630839580_oblys.png

Агент Mail.ru | Панель управления | Құлболды ишан кесенесі » Сей

https://seykhuninfo.kz/tarih/11392-lboldy-ishan-kesenesi.html

СЕЙХУН-ИНФО.КЗ 07 қыркүйек 2021 ж. | 23 26

Сайттан іздеу... Қаз Рус

Саясат
Қоғам
Әлем
Аймақтар
Экономика
Денсаулық
Спорт
Мәдениет
Оқиғалар
Сұхбат
Тарих

ТАРИХ

18 тамыз 2021 ж., 21:28 0

# Құлболды ишан кесенесі

https://seykhuninfo.kz/uploads/posts/2021-09/1630859367_oblys.png

СОҢҒЫ ЖАҢАЛЫҚТАР

21:18 Қызылордада өткен тәулікте 79 адам коронавирус жұқтырды

19:30 Мұнай және газ саласы қызметкерлері марапатталды

15:07 Мемлекет болашағы – қазақ тілінде

14:53 Вакцинадан кейін жүктілікті жоспарлауға болады

14:50 Қызылордада мұнай кеніштеріне зерделеу жүр

14:45 Қай

Буфер обмена (24 из 24)
Объект не добавлен в буфер: удалите объекты для увеличения доступного места

ҚОҒАМ

18 тамыз 2021 ж., 15:09 0

# Кәсіпкер бетон шығару ісін жолға қойды

СОҢҒЫ ЖАҢАЛЫҚТАР

21:18 Қызылордада өткен тәулікте 79 адам коронавирус жұқтырды

14:53 Вакцинадан кейін жүктілікті жоспарлауға болады

15:02 Коронавирусты жеңудің жалғыз ғана жолы - вакцина

15:33 Жырла, Нартай әуені!

17:02 Мұстафа оқыған училище ғимараты

15:40 Молқалан әулие

15:25 Көне ш

Буфер обмена (24 из 24)
Объект добавлен в буфер.

Агент Mail.ru | Панель управления | Қызылордада «Сыр жұрты» тан

https://seykhuninfo.kz/kogam/11292-yzylordada-syr-zhrty-tanymdy-passionarly-zhobasy-zirlendi.html

СЕЙХУН-ИНФО.КЗ

07 қыркүйек 2021 ж. | 23 31

Сайттан іздеу...

Қаз Рус

Саясат
Қоғам
Әлем
Аймақтар
Экономика
Денсаулық
Спорт
Мәдениет
Оқиғалар
Сұхбат
Тарих

ҚОҒАМ

18 тамыз 2021 ж., 14:00 0

# Қызылордада «Сыр жұрты» танымдық-пассионарлық жобасы әзірленді

https://seykhuninfo.kz/uploads/posts/2021-08/1629302713_zhoba.jpg

СОҢҒЫ ЖАҢАЛЫҚТАР

21:18 Қызылордада өткен тәулікте 79 адам коронавирус жұқтырды

14:53 Вакцинадан кейін жүктілікті жоспарлауға болады

15:02 Коронавирусты жеңудің жалғыз ғана жолы - вакцина

15:33 Жырла, Нартай әуені!

17:02 Мұстафа оқыған училище ғимараты

15:40 Мол

15:25 Көн

Буфер обмена (24 из 24)
Объект не добавлен в буфер: удалите объекты для увеличения доступного места

ДЕНСАУЛЫҚ

18 тамыз 2021 ж., 13:30 0

# Қызылордаға "SinoVac" вакцинасы жеткізілді

https://seykhuninfo.kz/uploads/posts/2021-08/1629302512_vakcina.jpg

СОҢҒЫ ЖАҢАЛЫҚТАР

19:30 Мұнай және газ саласы қызметкерлері марапатталды
15:07 Мемлекет болашағы – қазақ тілінде
14:50 Қызылордада мұнай кеніштеріне зерделеу жүргізеді
14:45 Қайырымдылық - қасиеттің төресі
18:30 Сыр елінен 800-ге жуық азамат әскерге шақырылмақ
14:55 Облыста мал азығын даярлауға мән берілді

ҚОҒАМ

19 тамыз 2021 ж., 18:30 0

# Қызылордада пилоттық жоба нәтижесін берді

СОҢҒЫ ЖАҢАЛЫҚТАР

21:18 Қызылордада өткен тәулікте 79 адам коронавирус жұқтырды

14:53 Вакцинадан кейін жүктілікті жоспарлауға болады

15:02 Коронавирусты жеңудің жалғыз ғана жолы - вакцина

15:33 Жырла, Нартай әуені!

17:02 Мұстафа оқыған училище ғимараты

15:40 Мол

15:25 Көн

Буфер обмена (24 из 24)
Объект не добавлен в буфер: удалите объекты для увеличения доступного места

Саясат
Қоғам
Әлем
Аймақтар
Экономика
Денсаулық
Спорт
Мәдениет
Оқиғалар
Сұхбат
Тарих

ҚОҒАМ

19 тамыз 2021 ж., 18:00 0

# Аймақтағы «Ақылды қала» тұжырымдамасында ілгерілеу бар

**Аймақта «Ақылды» қалалар эталондық стандарты негізінде ауқымды жұмыстар атқарылуда. Білім беру**

СОҢҒЫ ЖАҢАЛЫҚТАР

21:18 Қызылордада өткен тәулікте 79 адам коронавирус жұқтырды

14:53 Вакцинадан кейін жүктілікті жоспарлауға болады

15:02 Коронавирусты жеңудің жалғыз ғана жолы - вакцина

15:33 Жырла, Нартай әуені!

17:02 Мұстафа оқыған училище ғимараты

15:40 Молқалан әулие

15:25 Көне шаһар Сығанақ

ҚОҒАМ

19 тамыз 2021 ж., 14:50 0

# Қызылордалық кәсіпкер жүк көлігін сатып алды

**Қызылордалық кәсіпкер жүк көлігін сатып алды.**

Қызылорда қаласының кәсіпкері Елмұратова Гүлмира "Ауыл шаруашылығын қаржылай қолдау қоры" АҚ Қызылорда облысы филиалынан "Кәсіпкерлікті дамыту" бағдарламасы арқылы шыққан жылы 2003 жылдан төмен емес "DAF" маркалы тартқышты сатып алу және шыққан жылы 2000 жылы төмен емес тіркемені/жартылай тіркемені сатып алды.

СОҢҒЫ ЖАҢАЛЫҚТАР

21:18 Қызылордада өткен тәулікте 79 адам коронавирус жұқтырды
14:53 Вакцинадан кейін жүктілікті жоспарлауға болады
15:02 Коронавирусты жеңудің жалғыз ғана жолы - вакцина
15:33 Жырла, Нартай әуені!
17:02 Мұстафа оқыған училище ғимараты
15:40 Молқалан әулие
15:25 Көне ш

Буфер обмена (24 из 24)
Объект добавлен в буфер.

СЕЙХУН-ИНФО.КЗ
07 қыркүйек 2021 ж. | 23 : 40



Саясат
Қоғам
Әлем
Аймақтар
Экономика
Денсаулық
Спорт
Мәдениет
Оқиғалар
Сұхбат
Тарих

ДЕНСАУЛЫҚ

19 тамыз 2021 ж., 12:00 0

# Мақпал Мүсіркегенова: Саулық - сақтықта екенін ұмытпаған жөн

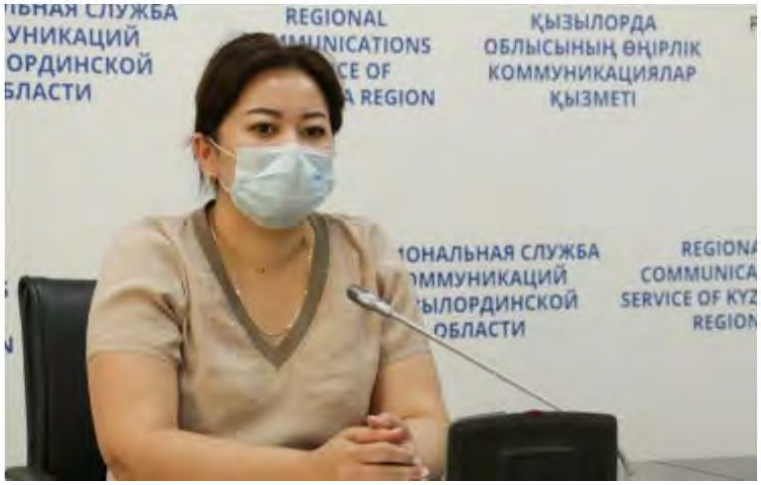


СОҢҒЫ ЖАҢАЛЫҚТАР

19:30 Мұнай және газ саласы қызметкерлері марапатталды

15:07 Мемлекет болашағы – қазақ тілінде

14:50 Қызылордада мұнай кеніштеріне зерделеу жүргізеді

14:45 Қайырымдылық - қасиеттің төресі

18:30 Сыр елінен 800-ге жуық азамат әскерге шақырылмақ

14:55 Облыста мал азығын даярлауға мән берілді

Саясат
Қоғам
Әлем
Аймақтар
Экономика
Денсаулық
Спорт
Мәдениет
Оқиғалар
Сұхбат
Тарих

ҚОҒАМ

19 тамыз 2021 ж., 11:30 0

# Динара Айбосынова: Ұжымдық иммунитет қалыптастыруға атсалысуымыз қажет

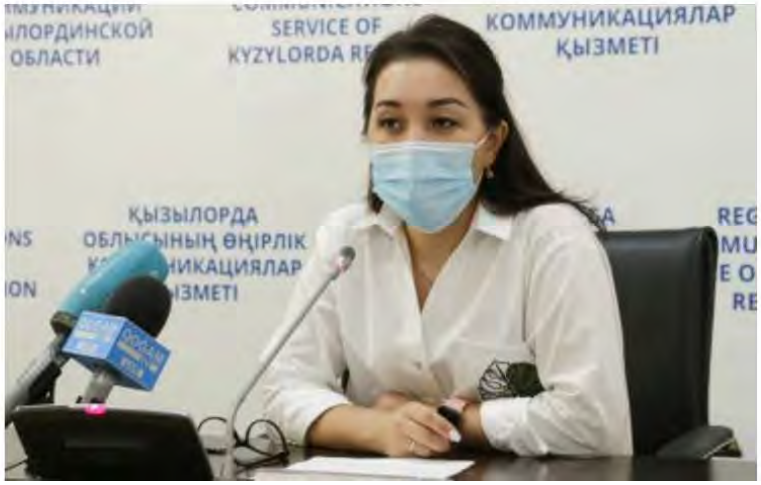


СОҢҒЫ ЖАҢАЛЫҚТАР

21:18 Қызылордада өткен тәулікте 79 адам коронавирус жұқтырды
14:53 Вакцинадан кейін жүктілікті жоспарлауға болады
15:02 Коронавирусты жеңудің жалғыз ғана жолы - вакцина
15:33 Жырла, Нартай әуені!
17:02 Мұстафа оқыған училище ғимараты
15:40 Молқалан әулие
15:25 Көне шаһар Сығанақ

Саясат
Қоғам
Әлем
Аймақтар
Экономика
Денсаулық
Спорт
Мәдениет
Оқиғалар
Сұхбат
Тарих

ТАРИХ

20 тамыз 2021 ж., 22:47 0

# Жылан жұтқан көне қалашық

СОҢҒЫ ЖАҢАЛЫҚТАР

21:18 Қызылордада өткен тәулікте 79 адам коронавирус жұқтырды
19:30 Мұнай және газ саласы қызметкерлері марапатталды
15:07 Мемлекет болашағы – қазақ тілінде
14:53 Вакцинадан кейін жүктілікті жоспарлауға болады
14:50 Қызылордада мұнай кеніштеріне зерделеу жүр
14:45 Қай

Буфер обмена (24 из 24)
Объект не добавлен в буфер: удалите объекты для увеличения доступного места

Агент Mail.ru | Панель управления | Ұжымдық иммунитет қалыптас

https://seykhuninfo.kz/densaylik/11308-zhymdy-immunitet-alyptastyrajy.html

СЕЙХУН-ИНФО.КЗ 07 қыркүйек 2021 ж. | 23 : 47

Сайттан іздеу... Қаз Рус

Саясат
Қоғам
Әлем
Аймақтар
Экономика
Денсаулық
Спорт
Мәдениет
Оқиғалар
Сұхбат
Тарих

ДЕНСАУЛЫҚ

20 тамыз 2021 ж., 15:03 0

# Ұжымдық иммунитет қалыптастырайық

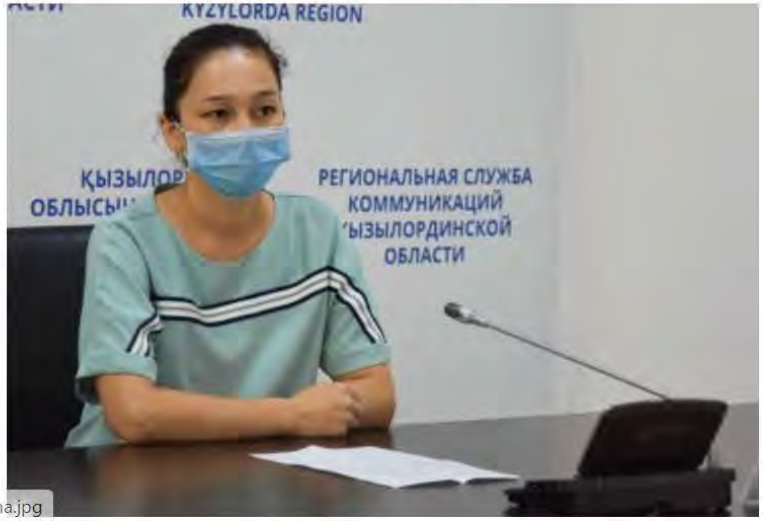


https://seykhuninfo.kz/uploads/posts/2021-08/1629453897_vakcina.jpg

СОҢҒЫ ЖАҢАЛЫҚТАР

19:30 Мұнай және газ саласы қызметкерлері марапатталды

15:07 Мемлекет болашағы – қазақ тілінде

14:50 Қызылордада мұнай кеніштеріне зерделеу жүргізеді

14:45 Қайырымдылық - қасиеттің төресі

18:30 Сыр елінен 800-ге жуық азамат әскерге шақырылмақ

14:55 Облыста мал азығын даярлауға мән берілді

Саясат
Қоғам
Әлем
Аймақтар
Экономика
Денсаулық
Спорт
Мәдениет
Оқиғалар
Сұхбат
Тарих

ДЕНСАУЛЫҚ

20 тамыз 2021 ж., 15:01 0

# Вакцина салдырып, ұжымдық иммунитет қалыптастыруға асығайық

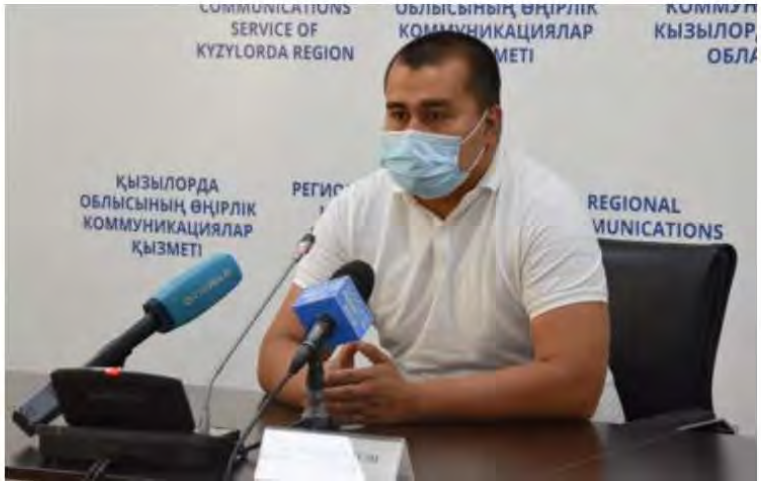


СОҢҒЫ ЖАҢАЛЫҚТАР

19:30 Мұнай және газ саласы қызметкерлері марапатталды

15:07 Мемлекет болашағы – қазақ тілінде

14:50 Қызылордада мұнай кеніштеріне зерделеу жүргізеді

14:45 Қайырымдылық - қасиеттің төресі

18:30 Сыр елінен 800-ге жуық азамат әскерге шақырылмақ

14:55 Облыста мал азығын даярлауға мән берілді

Агент Mail.ru | Панель управления | Азық-түлік бағасын тұрақтанды

https://seykhuninfo.kz/kogam/11313-azy-tlik-baasyn-tratandyru-bojynsha-tapsyrma-berildi.html

СЕЙХУН-ИНФО.КЗ

07 қыркүйек 2021 ж. | 23 : 53

Сайттан іздеу...

Қаз Рус

Саясат
Қоғам
Әлем
Аймақтар
Экономика
Денсаулық
Спорт
Мәдениет
Оқиғалар
Сұхбат
Тарих

ҚОҒАМ

23 тамыз 2021 ж., 17:03 0

# Азық-түлік бағасын тұрақтандыру бойынша тапсырма берілді

https://seykhuninfo.kz/uploads/posts/2021-08/1629716714_cena.jpg

СОҢҒЫ ЖАҢАЛЫҚТАР

21:18 Қызылордада өткен тәулікте 79 адам коронавирус жұқтырды

14:53 Вакцинадан кейін жүктілікті жоспарлауға болады

15:02 Коронавирусты жеңудің жалғыз ғана жолы - вакцина

15:33 Жырла, Нартай әуені!

17:02 Мұстафа оқыған училище ғимараты

15:40 Молқалан әулие

15:25 Көне ш

Буфер обмена (24 из 24)
Объект добавлен в буфер.

Саясат
Қоғам
Әлем
Аймақтар
Экономика
Денсаулық
Спорт
Мәдениет
Оқиғалар
Сұхбат
Тарих

ҚОҒАМ

23 тамыз 2021 ж., 14:47 0

# Сырдариялық кәсіпкер 10 жылқы сатып алды

https://seykhuninfo.kz/uploads/posts/2021-08/1630230473_sharua.jpg

кер 10 жылқы сатып алды.

СОҢҒЫ ЖАҢАЛЫҚТАР

21:18 Қызылордада өткен тәулікте 79 адам коронавирус жұқтырды

14:53 Вакцинадан кейін жүктілікті жоспарлауға болады

15:02 Коронавирусты жеңудің жалғыз ғана жолы - вакцина

15:33 Жырла, Нартай әуені!

17:02 Мұстафа оқыған училище ғимараты

15:40 Мол

15:25 Көн

Буфер обмена (24 из 24)
Объект не добавлен в буфер: удалите объекты для увеличения доступного места

Саясат
Қоғам
Әлем
Аймақтар
Экономика
Денсаулық
Спорт
Мәдениет
Оқиғалар
Сұхбат
Тарих

ҚОҒАМ

23 тамыз 2021 ж., 11:08 0

# Көрнекі ақпараттарда тіл туралы заңнама талаптары түсіндірілді

СОҢҒЫ ЖАҢАЛЫҚТАР

21:18 Қызылордада өткен тәулікте 79 адам коронавирус жұқтырды

14:53 Вакцинадан кейін жүктілікті жоспарлауға болады

15:02 Коронавирусты жеңудің жалғыз ғана жолы - вакцина

15:33 Жырла, Нартай әуені!

17:02 Мұстафа оқыған училище ғимараты

15:40 Мол

15:25 Көн

Буфер обмена (24 из 24)
Объект не добавлен в буфер: удалите объекты для увеличения доступного места

https://seykhuninfo.kz/uploads/posts/2021-08/1629695410_zhoba.jpeg

ТАРИХ

24 тамыз 2021 ж., 22:10 0

# Күміс көмей Көшеней

https://seykhuninfo.kz/uploads/posts/2021-09/1630861913_oblys.jpg

СОҢҒЫ ЖАҢАЛЫҚТАР

21:18 Қызылордада өткен тәулікте 79 адам коронавирус жұқтырды

19:30 Мұнай және газ саласы қызметкерлері марапатталды

15:07 Мемлекет болашағы – қазақ тілінде

14:53 Вакцинадан кейін жүктілікті жоспарлауға болады

14:50 Қызылордада мұнай кеніштеріне зерделеу жүр

14:45 Қай

Буфер обмена (24 из 24)
Объект не добавлен в буфер: удалите объекты для увеличения доступного места

ТАРИХ

24 тамыз 2021 ж., 22:06 0

# Қалжан ахун сағанасы

**Сағана тікбұрышты күйдірілген, жоғары сапалы кірпіштерден (6/7х13х28 см, 10 қатар+10 жым=0,85 м) тұрғызылған, жоспарындағы аумақтық өлшемдері-9,8х14,5, биіктігі-3,8 м. жоспарында тікбұрышты**

СОҢҒЫ ЖАҢАЛЫҚТАР

21:18 Қызылордада өткен тәулікте 79 адам коронавирус жұқтырды
19:30 Мұнай және газ саласы қызметкерлері марапатталды
15:07 Мемлекет болашағы – қазақ тілінде
14:53 Вакцинадан кейін жүктілікті жоспарлауға болады
14:50 Қызылордада мұнай кеніштеріне зерделеу жүр
14:45 Қай

Буфер обмена (24 из 24)
Объект не добавлен в буфер: удалите объекты для увеличения доступного места

Саясат
Қоғам
Әлем
Аймақтар
Экономика
Денсаулық
Спорт
Мәдениет
Оқиғалар
Сұхбат
Тарих

ТАРИХ

24 тамыз 2021 ж., 21:19 0

# Сығанақ қалашығындағы мешіт

Поделиться

**Мешіт құрылысы туралы алғашқы деректерді П.И.Лерх, В.А.Каллаур береді. 1927 жылы алғаш**

СОҢҒЫ ЖАҢАЛЫҚТАР

21:18 Қызылордада өткен тәулікте 79 адам коронавирус жұқтырды

19:30 Мұнай және газ саласы қызметкерлері марапатталды

15:07 Мемлекет болашағы – қазақ тілінде

14:53 Вакцинадан кейін жүктілікті жоспарлауға болады

14:50 Қызылордада мұнай кеніштеріне зерделеу жүр

14:45 Қай

Буфер обмена (24 из 24)
Объект не добавлен в буфер: удалите объекты для увеличения доступного места

Саясат
Қоғам
Әлем
Аймақтар
Экономика
Денсаулық
Спорт
Мәдениет
Оқиғалар
Сұхбат
Тарих

ТАРИХ

24 тамыз 2021 ж., 18:58 0

# Мысық би кесенесі

Поделиться

https://seykhuninfo.kz/uploads/posts/2021-09/1630850367_bi.png

СОҢҒЫ ЖАҢАЛЫҚТАР

21:18 Қызылордада өткен тәулікте 79 адам коронавирус жұқтырды

19:30 Мұнай және газ саласы қызметкерлері марапатталды

15:07 Мемлекет болашағы – қазақ тілінде

14:53 Вакцинадан кейін жүктілікті жоспарлауға болады

14:50 Қызылордада мұнай кеніштеріне зерделеу жүргізеді

14:45 Қайырымдылық -

Саясат
Қоғам
Әлем
Аймақтар
Экономика
Денсаулық
Спорт
Мәдениет
Оқиғалар
Сұхбат
Тарих



24 тамыз 2021 ж., 18:57 0

# Тәуелсіздік және Арал

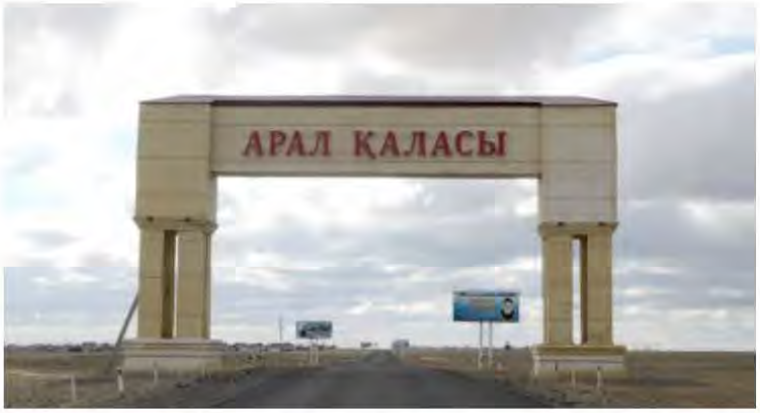


**Сексен мыңнан астам халқы бар Аралдың бүгінгі берекелі тіршілігі – Тәуелсіздіктің жемісі. Арал өңірі үшін Тәуелсіздіктің 30 жылы – өркендеу, даму кезеңіне айналды. Елбасының бастамасымен қолға алынған, ғасыр жобасы -«САРАТС» арқылы қайтқан теңіз суы кемеріне келіп, ата кәсіп қайта жанданды.**

СОҢҒЫ ЖАҢАЛЫҚТАР

21:18 Қызылордада өткен тәулікте 79 адам коронавирус жұқтырды

14:53 Вакцинадан кейін жүктілікті жоспарлауға болады

15:02 Коронавирусты жеңудің жалғыз ғана жолы - вакцина

15:33 Жырла, Нартай әуені!

17:02 Мұстафа оқыған училище ғимараты

15:40 Мол

15:25 Көн

Буфер обмена (24 из 24)
Объект не добавлен в буфер: удалите объекты для увеличения доступного места

Саясат
Қоғам
Әлем
Аймақтар
Экономика
Денсаулық
Спорт
Мәдениет
Оқиғалар
Сұхбат
Тарих

ҚОҒАМ

24 тамыз 2021 ж., 15:04 0

# Балық сататын дүкен желісін кеңейтті

**Айгүл Тойжанқызы шикі балықты көтерме-бөлшек сатумен айналысады. Бұл істі ол 1998 жылы бастаған.**

СОҢҒЫ ЖАҢАЛЫҚТАР

21:18 Қызылордада өткен тәулікте 79 адам коронавирус жұқтырды

14:53 Вакцинадан кейін жүктілікті жоспарлауға болады

15:02 Коронавирусты жеңудің жалғыз ғана жолы - вакцина

15:33 Жырла, Нартай әуені!

17:02 Мұстафа оқыған училище ғимараты

15:40 Мол

15:25 Кө

Буфер обмена (24 из 24)
Объект не добавлен в буфер: удалите объекты для увеличения доступного места

Саясат
Қоғам
Әлем
Аймақтар
Экономика
Денсаулық
Спорт
Мәдениет
Оқиғалар
Сұхбат
Тарих

ҚОҒАМ

25 тамыз 2021 ж., 22:25 0

# Қармақшыда мал санында өсім бар

СОҢҒЫ ЖАҢАЛЫҚТАР

21:18 Қызылордада өткен тәулікте 79 адам коронавирус жұқтырды
14:53 Вакцинадан кейін жүктілікті жоспарлауға болады
15:02 Коронавирусты жеңудің жалғыз ғана жолы - вакцина
15:33 Жырла, Нартай әуені!
17:02 Мұстафа оқыған училище ғимараты
15:40 Мол
15:25 Көн

Буфер обмена (24 из 24)
Объект не добавлен в буфер: удалите объекты для увеличения доступного места

Саясат
Қоғам
Әлем
Аймақтар
Экономика
Денсаулық
Спорт
Мәдениет
Оқиғалар
Сұхбат
Тарих

ҚОҒАМ

25 тамыз 2021 ж., 22:18 0

# Қызылордада тамыз айының 24 күнінде 4422 адам коронавирус жұқтырды

**Коронавирус инфекциясы барлық аймақта тіркелуі орын алуда, соның ішінде облыстық орташа**

СОҢҒЫ ЖАҢАЛЫҚТАР

21:18 Қызылордада өткен тәулікте 79 адам коронавирус жұқтырды
14:53 Вакцинадан кейін жүктілікті жоспарлауға болады
15:02 Коронавирусты жеңудің жалғыз ғана жолы - вакцина
15:33 Жырла, Нартай әуені!
17:02 Мұстафа оқыған училище ғимараты
15:40 Мол
15:25 Көн

Буфер обмена (24 из 24)
Объект не добавлен в буфер: удалите объекты для увеличения доступного места

Саясат
Қоғам
Әлем
Аймақтар
Экономика
Денсаулық
Спорт
Мәдениет
Оқиғалар
Сұхбат
Тарих

ТАРИХ

25 тамыз 2021 ж., 21:31 0

# Шаймағанбет ишан мешіті

**Шаймағанбет ишан мешіті Жалағаш ауданы, Жаңаталап ауылынан солтүстікке қарай 2,7 шақырымда орналасқан.**

Мешіт өлшемі 70х35х25 см. болатын қам кесектерден қаланған. Мешіттің ұзындығы-16 метр. Ені – 8

СОҢҒЫ ЖАҢАЛЫҚТАР

21:18 Қызылордада өткен тәулікте 79 адам коронавирус жұқтырды

19:30 Мұнай және газ саласы қызметкерлері марапатталды

15:07 Мемлекет болашағы – қазақ тілінде

14:53 Вакцинадан кейін жүктілікті жоспарлауға болады

14:50 Қызылордада мұнай кеніштеріне зерделеу жүр

14:45 Қай

Буфер обмена (24 из 24)
Объект не добавлен в буфер: удалите объекты для увеличения доступного места

Саясат
Қоғам
Әлем
Аймақтар
Экономика
Денсаулық
Спорт
Мәдениет
Оқиғалар
Сұхбат
Тарих

ҚОҒАМ

25 тамыз 2021 ж., 21:09 0

# Облыс әкімі жаңа спорт кешенінің ашылуына қатысты

СОҢҒЫ ЖАҢАЛЫҚТАР

21:18 Қызылордада өткен тәулікте 79 адам коронавирус жұқтырды
14:53 Вакцинадан кейін жүктілікті жоспарлауға болады
15:02 Коронавирусты жеңудің жалғыз ғана жолы - вакцина
15:33 Жырла, Нартай әуені!
17:02 Мұстафа оқыған училище ғимараты
15:40 Молқалан әулие
15:25 Көне шаһар Сығанақ

Саясат
Қоғам
Әлем
Аймақтар
Экономика
Денсаулық
Спорт
Мәдениет
Оқиғалар
Сұхбат
Тарих

ТАРИХ

25 тамыз 2021 ж., 19:00 0

# Сарман кесенесі

СОҢҒЫ ЖАҢАЛЫҚТАР

21:18 Қызылордада өткен тәулікте 79 адам коронавирус жұқтырды

19:30 Мұнай және газ саласы қызметкерлері марапатталды

15:07 Мемлекет болашағы – қазақ тілінде

14:53 Вакцинадан кейін жүктілікті жоспарлауға болады

14:50 Қызылордада мұнай кеніштеріне зерделеу жүргізеді

14:45 Қайырымдылық -

ҚОҒАМ

25 тамыз 2021 ж., 18:06 0

# Қызылордалық кәсіпкер нәрестелерге арналған жүзу орталығын ашты

СОҢҒЫ ЖАҢАЛЫҚТАР

21:18 Қызылордада өткен тәулікте 79 адам коронавирус жұқтырды

14:53 Вакцинадан кейін жүктілікті жоспарлауға болады

15:02 Коронавирусты жеңудің жалғыз ғана жолы - вакцина

15:33 Жырла, Нартай әуені!

17:02 Мұстафа оқыған училище ғимараты

15:40 Мол

15:25 Көн

Буфер обмена (24 из 24)
Объект не добавлен в буфер: удалите объекты для увеличения доступного места

Саясат
Қоғам
Әлем
Аймақтар
Экономика
Денсаулық
Спорт
Мәдениет
Оқиғалар
Сұхбат
Тарих

ҚОҒАМ

25 тамыз 2021 ж., 16:20 0

# Сырдарияда кәсіпкерлік өркендей түсті

Поделиться

СОҢҒЫ ЖАҢАЛЫҚТАР

21:18 Қызылордада өткен тәулікте 79 адам коронавирус жұқтырды

14:53 Вакцинадан кейін жүктілікті жоспарлауға болады

15:02 Коронавирусты жеңудің жалғыз ғана жолы - вакцина

15:33 Жырла, Нартай әуені!

17:02 Мұстафа оқыған училище ғимараты

15:40 Мол

15:25 Көн

Буфер обмена (24 из 24)
Объект не добавлен в буфер: удалите объекты для увеличения доступного места

ТАРИХ

25 тамыз 2021 ж., 16:10 0

# Алыпқорған қалашығы

**Алыпқорған қалашығы Қармақшы ауданы, Байқоңыр қаласынан оңтүстік-шығысқа қарай 25, Жосалы кентінен оңтүстік-шығысқа қарай 65 шақырым жерде орналасқан.**

СОҢҒЫ ЖАҢАЛЫҚТАР

21:18 Қызылордада өткен тәулікте 79 адам коронавирус жұқтырды

19:30 Мұнай және газ саласы қызметкерлері марапатталды

15:07 Мемлекет болашағы – қазақ тілінде

14:53 Вакцинадан кейін жүктілікті жоспарлауға болады

14:50 Қызылордада мұнай кеніштеріне зерделеу жүр

14:45 Қай

Буфер обмена (24 из 24)
Объект не добавлен в буфер: удалите объекты для увеличения доступного места

Саясат
Қоғам
Әлем
Аймақтар
Экономика
Денсаулық
Спорт
Мәдениет
Оқиғалар
Сұхбат
Тарих



25 тамыз 2021 ж., 15:45 0

# Сән салтанат құрған жер

**Қазіргі жастар кәсіпкерлікке белсенділік танытуда. Неден ашарын, неден бастарын білмей дал болған**

СОҢҒЫ ЖАҢАЛЫҚТАР

21:18 Қызылордада өткен тәулікте 79 адам коронавирус жұқтырды

14:53 Вакцинадан кейін жүктілікті жоспарлауға болады

15:02 Коронавирусты жеңудің жалғыз ғана жолы - вакцина

15:33 Жырла, Нартай әуені!

17:02 Мұстафа оқыған училище ғимараты

15:40 Мол

15:25 Кө

Буфер обмена (24 из 24)
Объект не добавлен в буфер: удалите объекты для увеличения доступного места

Саясат
Қоғам
Әлем
Аймақтар
Экономика
Денсаулық
Спорт
Мәдениет
Оқиғалар
Сұхбат
Тарих



25 тамыз 2021 ж., 15:42 0

# Грант ұтып, кәсіп ашты

**Жастарға қарасаңыз қоғамның айнасы іспетті. Неге? десеңіз, олардың ынта-жігері мен атқарған**

СОҢҒЫ ЖАҢАЛЫҚТАР

21:18 Қызылордада өткен тәулікте 79 адам коронавирус жұқтырды
14:53 Вакцинадан кейін жүктілікті жоспарлауға болады
15:02 Коронавирусты жеңудің жалғыз ғана жолы - вакцина
15:33 Жырла, Нартай әуені!
17:02 Мұстафа оқыған училище ғимараты
15:40 Молқалан әулие
15:25 Көне шаһар Сығанақ

https://seykhuninfo.kz/kogam/11327-armashyly-ksipker-zhk-tasymalymen-ajnalysady.html

СЕЙХУН-ИНФО.КЗ

08 қыркүйек 2021 ж. | 01 : 09

Сайттан іздеу...

Қаз Рус

- Саясат
- Қоғам
- Әлем
- Аймақтар
- Экономика
- Денсаулық
- Спорт
- Мәдениет
- Оқиғалар
- Сұхбат
- Тарих

ҚОҒАМ

25 тамыз 2021 ж., 14:29 0

# Қармақшылық кәсіпкер жүк тасымалымен айналысады

СОҢҒЫ ЖАҢАЛЫҚТАР

21:18 Қызылордада өткен тәулікте 79 адам коронавирус жұқтырды

14:53 Вакцинадан кейін жүктілікті жоспарлауға болады

15:02 Коронавирусты жеңудің жалғыз ғана жолы - вакцина

15:33 Жырла, Нартай әуені!

17:02 Мұстафа оқыған училище ғимараты

15:40 Мол

15:25 Көн

Буфер обмена (24 из 24)
Объект не добавлен в буфер: удалите объекты для увеличения доступного места

Саясат
Қоғам
Әлем
Аймақтар
Экономика
Денсаулық
Спорт
Мәдениет
Оқиғалар
Сұхбат
Тарих



26 тамыз 2021 ж., 18:53 0

# Облыс бойынша ұрпақ өрбіту жасындағы әйелдер саны - 178 296

**Еліміздегі демографиялық ахуалды жақсарту мақсатында «Аңсаған сәби» арнаулы бағдарламасы іске қосылған болатын. Бағдарламаның мақсаты – қосалқы репродуктивті технологиялардың көмегімен отбасылық-демографиялық мәселелерді шешуге жәрдемдесу.**

Осы орайда «Экстракорпоральды ұрықтандыру» бағдарламасымен биыл квота саны 7 мыңға дейін көбейтілді. Қызылорда облысына оның 281-і бөлінді. Бұл туралы бүгін Өңірлік коммуникациялар қызметінде өткен баспасөз конференциясында облыстық денсаулық сақтау басқармасы ана мен бала денсаулығын қорғау мәселелері жөніндегі бөлімінің маманы Мира Мырзаханова мәлімдеді.

«Бала сүйе алмау - бүгінде медициналық қана емес, әлеуметтік мәселелердің бірі. «Экстракорпоральды ұрықтандыру» бағдарламасымен Қызылорда облысына 281 квота бөлініп, осы күнге дейін 164 отбасы



21:18 Қызылордада өткен тәулікте 79 адам коронавирус жұқтырды
14:53 Вакцинадан кейін жүктілікті жоспарлауға болады
15:02 Коронавирусты жеңудің жалғыз ғана жолы - вакцина
15:33 Жырла, Нартай әуені!
17:02 Мұстафа оқыған училище ғимараты
15:40 Мол
15:25 Кө

Буфер обмена (24 из 24)
Объект не добавлен в буфер: удалите объекты для увеличения доступного места

Саясат
Қоғам
Әлем
Аймақтар
Экономика
Денсаулық
Спорт
Мәдениет
Оқиғалар
Сұхбат
Тарих



26 тамыз 2021 ж., 14:12 0

# Қазалылық кәсіпкер аквапринт қызметін ұсынады

**«Бастау Бизнес» жобасының түлегі Жанатбек Аманов Қазалы ауданы үшін жаңа кәсіп түрін қолға алды. Ол аквапринт қызметін ұсынады.**

СОҢҒЫ ЖАҢАЛЫҚТАР

21:18 Қызылордада өткен тәулікте 79 адам коронавирус жұқтырды
14:53 Вакцинадан кейін жүктілікті жоспарлауға болады
15:02 Коронавирусты жеңудің жалғыз ғана жолы - вакцина
15:33 Жырла, Нартай әуені!
17:02 Мұстафа оқыған училище ғимараты
15:40 Мол
15:25 Көн

Буфер обмена (24 из 24)
Объект не добавлен в буфер: удалите объекты для увеличения доступного места

ЭКОНОМИКА

27 тамыз 2021 ж., 21:41 0

# IT бағыттағы жаңа бизнес

СОҢҒЫ ЖАҢАЛЫҚТАР

21:18 Қызылордада өткен тәулікте 79 адам коронавирус жұқтырды

19:30 Мұнай және газ саласы қызметкерлері марапатталды

15:07 Мемлекет болашағы – қазақ тілінде

14:53 Вакцинадан кейін жүктілікті жоспарлауға болады

14:50 Қызылордада мұнай кеніштеріне зерделеу жүргізеді

14:45 Қайырымдылық -

Саясат
Қоғам
Әлем
Аймақтар
Экономика
Денсаулық
Спорт
Мәдениет
Оқиғалар
Сұхбат
Тарих

ҚОҒАМ

27 тамыз 2021 ж., 19:30 0

# Ақтас мешіті

**Ақтас мешіті қайталанбас өнер туындысы. Пішіні төрт бұрышты етіп салынған күмбезді мешіттің биіктігі 10-12 м. Қасбеті шығыс жақта. Күйдірілген кірпіштен тұрғызылған. Мешіт күмбезіне 4 қырлы, 2 [illegible] арқылы көтерілуге болады.**

СОҢҒЫ ЖАҢАЛЫҚТАР

21:18 Қызылордада өткен тәулікте 79 адам коронавирус жұқтырды
14:53 Вакцинадан кейін жүктілікті жоспарлауға болады
15:02 Коронавирусты жеңудің жалғыз ғана жолы - вакцина
15:33 Жырла, Нартай әуені!
17:02 Мұстафа оқыған училище ғимараты
15:40 Мол[illegible]
15:25 Көн[illegible]

Буфер обмена (11 из 24)
Объект не добавлен в буфер: удалите объекты для увеличения доступного места

Саясат
Қоғам
Әлем
Аймақтар
Экономика
Денсаулық
Спорт
Мәдениет
Оқиғалар
Сұхбат
Тарих

ТАРИХ

27 тамыз 2021 ж., 19:04 0

# Құмқала I қалашығы

Поделиться

**Қалажұрт XX ғғ. 80 жж. ХАЭЭ (жет.Л.М.Левина) тарапынан табылып, зерттелді. Қалашық Жаңадария**

СОҢҒЫ ЖАҢАЛЫҚТАР

21:18 Қызылордада өткен тәулікте 79 адам коронавирус жұқтырды
19:30 Мұнай және газ саласы қызметкерлері марапатталды
15:07 Мемлекет болашағы – қазақ тілінде
14:53 Вакцинадан кейін жүктілікті жоспарлауға болады
14:50 Қызылордада мұнай кеніштеріне зерделеу жүр
14:45 Қай

Буфер обмена (15 из 24)
Объект не добавлен в буфер: удалите объекты для увеличения доступного места

ҚОҒАМ

27 тамыз 2021 ж., 14:26 0

# Жалағаштық кәсіпкер жылқы шаруашылығын дамытады

**Жалағаш ауданына қарасты Шәменов ауылының тұрғыны Уақбаев Мәди алдағы уақытта жылқы шаруашылығын дамытатын болды**

СОҢҒЫ ЖАҢАЛЫҚТАР

21:18 Қызылордада өткен тәулікте 79 адам коронавирус жұқтырды

14:53 Вакцинадан кейін жүктілікті жоспарлауға болады

15:02 Коронавирусты жеңудің жалғыз ғана жолы - вакцина

15:33 Жырла, Нартай әуені!

17:02 Мұстафа оқыған училище ғимараты

15:40 Мол

15:25 Көн

Буфер обмена (19 из 24)
Объект не добавлен в буфер: удалите объекты для увеличения доступного места

Саясат
Қоғам
Әлем
Аймақтар
Экономика
Денсаулық
Спорт
Мәдениет
Оқиғалар
Сұхбат
Тарих

ҚОҒАМ

27 тамыз 2021 ж., 14:09 0

# Жас кәсіпкер шағын наубайхана ашты

СОҢҒЫ ЖАҢАЛЫҚТАР

21:18 Қызылордада өткен тәулікте 79 адам коронавирус жұқтырды
14:53 Вакцинадан кейін жүктілікті жоспарлауға болады
15:02 Коронавирусты жеңудің жалғыз ғана жолы - вакцина
15:33 Жырла, Нартай әуені!
17:02 Мұстафа оқыған училище ғимараты
15:40 Мол
15:25 Көн

Буфер обмена (23 из 24)
Объект не добавлен в буфер: удалите объекты для увеличения доступного места

ҚОҒАМ

28 тамыз 2021 ж., 17:45 0

# Кәсіп көзі – көлігі

СОҢҒЫ ЖАҢАЛЫҚТАР

21:18 Қызылордада өткен тәулікте 79 адам коронавирус жұқтырды

14:53 Вакцинадан кейін жүктілікті жоспарлауға болады

15:02 Коронавирусты жеңудің жалғыз ғана жолы - вакцина

15:33 Жырла, Нартай әуені!

17:02 Мұстафа оқыған училище ғимараты

15:40 Мол

15:25 Кө

Буфер обмена (24 из 24)
Объект не добавлен в буфер: удалите объекты для увеличения доступного места

Саясат
Қоғам
Әлем
Аймақтар
Экономика
Денсаулық
Спорт
Мәдениет
Оқиғалар
Сұхбат
Тарих

ҚОҒАМ

28 тамыз 2021 ж., 16:11 0

# Қазалыда "Сезім" сауда орталығы ашылды

СОҢҒЫ ЖАҢАЛЫҚТАР

21:18 Қызылордада өткен тәулікте 79 адам коронавирус жұқтырды
14:53 Вакцинадан кейін жүктілікті жоспарлауға болады
15:02 Коронавирусты жеңудің жалғыз ғана жолы - вакцина
15:33 Жырла, Нартай әуені!
17:02 Мұстафа оқыған училище ғимараты
15:40 Молқалан әулие
15:25 Көне шаһар Сығанақ

ҚОҒАМ

28 тамыз 2021 ж., 15:32 0

# Жалағашта кәсіпкерлер қолдауға ие болды

**Жалағаш ауданында мемлекеттік қолдаудың нәтижесін кәсіпкерлер ғана емес, қалың жұрт көріп отыр. Өйткені осынша қолдаудың арқасында өңірде 171 адам жұмыспен қамтылған.**

«Бизнестің жол картасы – 2025» мемлекеттік бағдарламасы аясында екінші деңгейлі банктердің

СОҢҒЫ ЖАҢАЛЫҚТАР

21:18 Қызылордада өткен тәулікте 79 адам коронавирус жұқтырды

14:53 Вакцинадан кейін жүктілікті жоспарлауға болады

15:02 Коронавирусты жеңудің жалғыз ғана жолы - вакцина

15:33 Жырла, Нартай әуені!

17:02 Мұстафа оқыған училище ғимараты

15:40 Мол

15:25 Көн

Буфер обмена (24 из 24)
Объект не добавлен в буфер: удалите объекты для увеличения доступного места

WhatsApp | Агент Mail.ru | Панель управления | Шағын бизнеспен шаруасын д
https://seykhuninfo.kz/kogam/11351-shayn-biznespen-sharuasyn-dgelentken.html



Саясат
Қоғам
Әлем
Аймақтар
Экономика
Денсаулық
Спорт
Мәдениет
Оқиғалар
Сұхбат
Тарих

ҚОҒАМ

29 тамыз 2021 ж., 18:04 0

# Шағын бизнеспен шаруасын дөңгелентken

СОҢҒЫ ЖАҢАЛЫҚТАР

21:18 Қызылордада өткен тәулікте 79 адам коронавирус жұқтырды
14:53 Вакцинадан кейін жүктілікті жоспарлауға болады
15:02 Коронавирусты жеңудің жалғыз ғана жолы - вакцина
15:33 Жырла, Нартай әуені!
17:02 Мұстафа оқыған училище ғимараты
15:40 Мол
15:25 Көн

Буфер обмена (24 из 24)
Объект не добавлен в буфер: удалите объекты для увеличения доступного места

ТАРИХ

29 тамыз 2021 ж., 15:44 0

# Ноғай (Нұралы) мешіті

Поделиться

**Патша үкіметіне қарсы большевиктер үстем болған сәттерді ерте түсінген Мөрәлім бай қашудың қамын ерте ойлап жиған байлықтарын, дүниесін, бала-шағасын алып Ауғанстанға қашып кеткен. Мешіттің құжаттарын да бірге ала кеткен. Ол кезеңде Қазалы уез орталығы Орынбор губерниясына**

СОҢҒЫ ЖАҢАЛЫҚТАР

21:18 Қызылордада өткен тәулікте 79 адам коронавирус жұқтырды

19:30 Мұнай және газ саласы қызметкерлері марапатталды

15:07 Мемлекет болашағы – қазақ тілінде

14:53 Вакцинадан кейін жүктілікті жоспарлауға болады

14:50 Қызылордада мұнай кеңіштеріне зерделеу жүр

14:45 Қай

Буфер обмена (24 из 24)
Объект не добавлен в буфер: удалите объекты для увеличения доступного места

Саясат
Қоғам
Әлем
Аймақтар
Экономика
Денсаулық
Спорт
Мәдениет
Оқиғалар
Сұхбат
Тарих

ТАРИХ

30 тамыз 2021 ж., 17:02 0

# Мұстафа оқыған училище ғимараты

**Бұл ғимаратта төрт класты қазақ жастарын аудармашылыққа дайындайтын түземдік мектеп болған. Қазан төңкерісінен кейін, 1925-29 жылдары республикадық баспахана (типография) қызметін атқарып, осы типографиядан республикалық «Еңбекші Қазақ» (кейіннен Егемен Қазақстан) және «Советская степь» (кейіннен Казахстанская правда) газеттері басып шығарылған. 1929-1973 жылдары**

СОҢҒЫ ЖАҢАЛЫҚТАР

21:18 Қызылордада өткен тәулікте 79 адам коронавирус жұқтырды

19:30 Мұнай және газ саласы қызметкерлері марапатталды

15:07 Мемлекет болашағы – қазақ тілінде

14:53 Вакцинадан кейін жүктілікті жоспарлауға болады

14:50 Қызылордада мұнай кеніштеріне зерделеу жүр

14:45 Қай

Буфер обмена (24 из 24)
Объект не добавлен в буфер: удалите объекты для увеличения доступного места

30 тамыз 2021 ж., 15:40 0

# Молқалан әулие

**Молқалан (Молда-қалан, қалан-ұлы) - Мехереғланның лақап есімі. Мехереғлан осы жерлердегі белгілі әулие-әнбие, қазіргі кезде де халықтың арасында үлкен танымалдыққа ие. Молқалан әулие тек қана Сыр өңіріне емес, бүкіл мұсылмандар қауымына ортақ әулие, шарапатын сезінген разы ұрпақ елді мекендердің түпкір-түпкірінен келіп, тәу етіп кетуде.**

Ол жеті жердегі жайдың қайсысынан болса да құдайы қалаған адамға аян береді екен. Алдына келіп Алладан тілеген зағип жандардың дертін, қала берді іштеріндегі әзәзіл сайтанды өз етегіне тастатып, көздеріне күлкі ойнатып, беттеріне нұр ойнатып жіберетін Сырдың киелі әруақ иесі. Ол Әзіретті Әлі және оның баласы Хусейіннің

үлкілән әулие діни үлкен ғұлама, аузы дуалы, көзі қырағы көріпкел, әрі емші, сөзге



Буфер обмена (24 из 24)
Объект не добавлен в буфер: удалите объекты для увеличения доступного места

https://seykhuninfo.kz/uploads/posts/2021-09/1630838506_oblys.png

WhatsApp | Агент Mail.ru | Панель управления | Көне шаһар Сығанақ » Сейхун
https://seykhuninfo.kz/tarih/11374-kne-shaar-syana-.html



Саясат
Қоғам
Әлем
Аймақтар
Экономика
Денсаулық
Спорт
Мәдениет
Оқиғалар
Сұхбат
Тарих

ТАРИХ

30 тамыз 2021 ж., 15:25 0

# Көне шаһар Сығанақ

СОҢҒЫ ЖАҢАЛЫҚТАР

21:18 Қызылордада өткен тәулікте 79 адам коронавирус жұқтырды

19:30 Мұнай және газ саласы қызметкерлері марапатталды

15:07 Мемлекет болашағы – қазақ тілінде

14:53 Вакцинадан кейін жүктілікті жоспарлауға болады

14:50 Қызылордада мұнай кеніштеріне зерделеу жүргізеді

14:45 Қайыр

Буфер обмена (24 из 24)
Объект добавлен в буфер.

WhatsApp | Агент Mail.ru | Панель управления | Шиелі тарихы Жөлектен басталады
https://seykhuninfo.kz/tarih/11373-shieli-tarihy-zhlekten-bastalady.html



Саясат
Қоғам
Әлем
Аймақтар
Экономика
Денсаулық
Спорт
Мәдениет
Оқиғалар
Сұхбат
Тарих

ТАРИХ

30 тамыз 2021 ж., 15:10 0

# Шиелі тарихы Жөлектен басталады

**Тарих – халықтың ғасырлар қойнауында жатқан ғұмырнамасы, мәдениеті, өнері, салт-дәстүрі. Тарихта тіл жоқ. Оны қалай сөйлетсең, солай ойысып кете беретіні белгілі. Жүздеген жылдар бойы батыстың**

СОҢҒЫ ЖАҢАЛЫҚТАР

21:18 Қызылордада өткен тәулікте 79 адам коронавирус жұқтырды

19:30 Мұнай және газ саласы қызметкерлері марапатталды

15:07 Мемлекет болашағы – қазақ тілінде

14:53 Вакцинадан кейін жүктілікті жоспарлауға болады

14:50 Қызылордада мұнай кеніштеріне зерделеу жүр

14:45 Қай

Буфер обмена (24 из 24)
Объект не добавлен в буфер: удалите объекты для увеличения доступного места

Саясат
Қоғам
Әлем
Аймақтар
Экономика
Денсаулық
Спорт
Мәдениет
Оқиғалар
Сұхбат
Тарих

ТАРИХ

31 тамыз 2021 ж., 15:33 0

# Жырла, Нартай әуені!

**«Сырдың елі - жырдың елі» дейді. Қорқыт, Балқы Базар, Тұрмағанбеттер шыққан топырақта Алла Нартайдай жыр алыбын туғызыпты. «Өздерің білер Нартаймын» деп өткен ақынның ғұмырнамалық жолын айтып өтсек.**

СОҢҒЫ ЖАҢАЛЫҚТАР

21:18 Қызылордада өткен тәулікте 79 адам коронавирус жұқтырды

19:30 Мұнай және газ саласы қызметкерлері марапатталды

15:07 Мемлекет болашағы – қазақ тілінде

14:53 Вакцинадан кейін жүктілікті жоспарлауға болады

14:50 Қызылордада мұнай кеніштеріне зерделеу жүр

14:45 Қай

Буфер обмена (24 из 24)
Объект не добавлен в буфер: удалите объекты для увеличения доступного места