IT ENGINEERING SA

ОТЧЕТ

О проделанной работе по авторскому надзору в рамках строительства Национального научного онкологического центра в городе Нур-Султан за август 2021 года

Нур-Султан. 2021 г.

IT Engineering SA/ ИТ Инжиниринг СА
Address: 39 Abay Ave., Nur-Sultan 010000 / Адрес: 010000 г. Нур-Султан, пр. Абая 39
Post office/Почта: chancellery@bacontractors.kz
Tel/Тел: +7 717 269-10-33

ОТЧЕТ

О проделанной работе по авторскому надзору в рамках строительства Национального научного онкологического центра в городе Нур-Султан за август 2021 года

ФФ «IT Engineering SA»
(ИТ Инжиниринг СА)
в г. Нур-Султан
Директор Филиала Фирмы
ФИЛИАЛ ФИРМЫ "IT Engineering SA" _____ Пистаев А. К.
«03» _____ 2021 г.

Нур-Султан. 2021 г.

Содержание

Ситуационная схема 4
Объекты строительства..... 4
Распределение специалистов авторского надзора..... 5
Выполненные виды работ за отчетный период..... 5-6
Фотоиллюстрации выполненных работ за отчетный период 7-19

Ситуационная схема.

Объекты строительства.

Генеральным проектировщиком ФФ «IT Engineering SA» проводится работа по осуществлению авторского надзора за строительством объекта «Национальный научный онкологический центр в городе Нур-Султан» в рамках Договора №194 от 31.07.2019 года.

Работы по авторскому надзору ведутся под руководством инженеров Ізтілеу С.С, Казретовой А.К., Симница В

Представителями авторского надзора и от генерального проектировщика является Ізтілеу С.С, Казретовой А.К., Симница В

Экспертам авторского надзора было представлено задание на авторский надзор по строительству вышеназванного объекта от генерального проектировщика согласно Методическому документу Республики Казахстан «Авторский надзор за строительством зданий и сооружений» и оформлен журнал авторского надзора по объекту.

В процессе авторского надзора выполнен объем работ на соответствие производимых работ проектным решениям, действующим строительным нормам и правилам.

- **Распределение специалистов авторского надзора по объекту:**

№	Имя эксперта	Раздел согл. аттестата
1	Ізтілеу Сәбит Сәрсенбекұлы	АР, Нес/Огр
2	Казретовой Ажар Касымбековна	ОВиК, ВК , АПТ
3	Симница Ведат	ЭМ, ЭО, ЭС

В отчетный период, по приказу №ЦО-002, №ЦО-003 на оказание услуг по авторскому надзору объекта «Национальный научный онкологический центр в городе Нур-Султан», генеральный проектировщик предоставляет отчет по объектам, пропорционально выполненным строительно- монтажным работам.

В ходе осуществления авторского надзора по строительству объекта «проекту «Национальный научный онкологический центр. Лечебно-диагностический корпус со стационаром на 210 коек» г. Нур-Султан, специалистам авторского надзора были освидетельствованы работы, часть которых (наиболее существенные) отражены в таблице:

Месяц	**Август**
Специалисты:	**Ізтілеу С.С., Казретова А.К., Симница В.**
Название объекта:	«Национальный научный онкологический центр. Лечебно-диагностический корпус со стационаром на 210 коек»
Генеральный подрядчик:	АФК «B&A Contractors SA»
Генеральный проектировщик:	ФФ «IT Engineering SA»
Выполненные виды работ за отчетный период:	**АР, Нес/Огр** • Устройство скатной кровли в осях H-L 5-8 на отм.+28,3 м (Блок MB1); • Устройство водосточного желоба в осях H-L 8-25 на отм.+29.88 (Блок MB1,MB2); • Устройство водосточного желоба в осях A-E 1-11 на отм.+7.240 (Технический блок); • Устройство водосточного желоба в осях A-G/3-8; L-R/11-22 на отм.+15,660 (Блок WB1.EB1); • Устройство фасада в осях A 1-11 с отм.-0.020 до +8.670 (Тех.блок); • Устройство фасада в осях 1 E-A с отм.-0.020 до +8.670 (Тех.блок); • Устройство фасада в осях E 1-11 с отм.-0.020 до +8.670 (Тех.блок); • Устройство фасада в осях 11 A-E с отм.-0.020 до +8.670 (Тех.блок); • Устройство фасада в осях R 2-11 и R 22-27 с отм.-5.1200 до +1.000 (Блок ME1, EB2); • Устройство парапета в осях H-L 8-25 на отм.+29.500m, A-G 3-8 на отм.+15.800m, L-R 11-22 на отм.+15.300m (Блоки MB1,MB2,EB1,WB1);

	• Устройство парапета в осях А-Е 1-11 на отм.+6.020m (Тех.блок); • Устройство парапета в осях А-Е 1-11 на отм.+6.020m (Тех.блок)
	ЭМ, ЭО, ЭС
	• Монтаж гибкой гофрированной трубы д.20 для сетей освещения на отм. +10,10; +14,70;+19,30. • Монтаж гибкой гофрированной трубы д.25 для розеточных сетей на отм. +0,62; +4,50; +5,72; 14,70. • Прокладка кабеля для сетей освещения на отм. +0,62; +4,50; +10,10; 14,70; +19,30. • Прокладка кабеля для розеточных сетей на отм. +0,62; +4,50; +10,10; 14,70; +19,30. • Монтаж кабельных лотков на отм. +10,10 • Монтаж подрозетников на отм. +0,62; +4,50; +10,10; +14,70; 19,30. • Тех.блок: монтаж кабельных лотков.
	ОВиК, ВК , АПТ
	• Монтаж и обвязка теплообменников (6 технический этаж); • Монтаж панельных радиаторов; • Монтаж вентиляторов подпора воздуха, дымоудаления и воздушных клапанов; • Исходя из строительной готовности, выполнен монтаж фанкойлов; • Установка и обвязка насосов в техническом этаже (уровень 1); • Установка расширительных баков; • Так же, исходя из строительной готовности выполнен монтаж внутренних сетей медицинских газов.

Фотоиллюстрации выполненных работ за отчетный период	**АР, Нес/Огр**

	ЭМ, ЭО, ЭС

	ОВиК, ВК , АПТ
	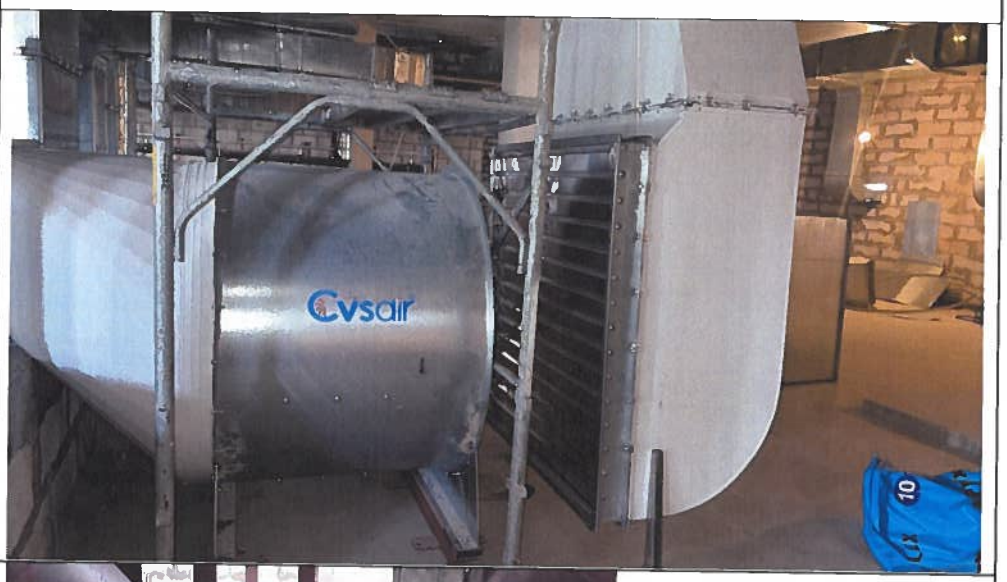

0081 - 136139
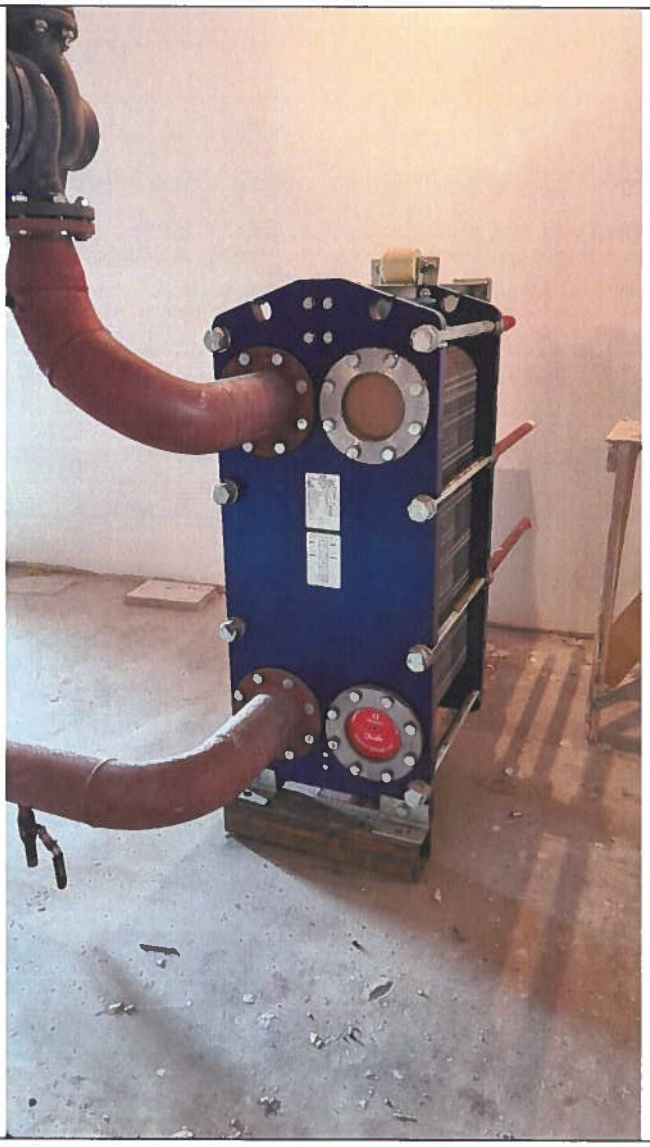
GRUNDFOS