Приложение 1
к приказу Министра
индустрии и инфраструктурного развития
Республики Казахстан
от 9 августа 2019 года № 632

Утвержден
приказом Министра
по инвестициям и развитию
Республики Казахстан
от 24 апреля 2017 года № 234

форма

Акт приемки объекта в эксплуатацию

«11» ноября 2019 года

Заказчик **ГУ «Отдел строительства, архитектуры и градостроительства Баянаульского района, Павлодарской области», Руководитель Калыш С.Н., Павлодарская область, Баянаульский район, ул. Ак. Сатпаева 59, 140300,**
фамилия, имя, отчество (при наличии) - для физических лиц, наименование организации - для юридических лиц, почтовый индекс, область, город, район, населенный пункт, наименование улицы, номер дома/здания (стационарного помещения)
на основании:
Декларации о соответствии **«11» ноября 2019г., Товарищество с ограниченной ответственностью «КазСтройСервис-7», Директор Джандосов А.А., Юр. Адрес: РК, Павлодарская область, г. Павлодар, промышленная зона Северная 380, 140001**
дата декларации, наименование подрядной (генподрядной) организации, фамилия, имя, отчество (при наличии) руководителя, юридический адрес
Заключения о качестве строительно-монтажных работ **от «11» ноября 2019 года Товарищество с ограниченной ответственностью «EG Compani-ПВ» Нуртазин Жанат Абенович, Аттестат эксперта № KZ26VJE00025725, 03.05.2017 года,**
дата заключения, наименование организации, фамилия, имя, отчество (при наличии) экспертов технического надзора, № и дата получения аттестатов
Заключения о соответствии выполненных работ **проекту от «11» ноября 2019 года Товарищество с ограниченной ответственностью «КОНЦЕРН АЙ-СУ» Сарин Каким Акимжанович**,
дата заключения, наименование организации, фамилия, имя, отчество (при наличии) экспертов авторского надзора, № и дата получения аттестатов
произведя осмотр готовности предъявленного подрядчиком (генеральным подрядчиком) к приемке в эксплуатацию объекта: **«Строительство водопровода в с. Баянаул, Баянаульского района, Павлодарской Области», новое строительство,**
наименование объекта, вид строительства (новое, расширение, реконструкция, техническое перевооружение, модернизация, капитальный ремонт), уровень ответственности, техническая и технологическая сложность объекта
по адресу **с. Баянаул, Баянаульского района, Павлодарской области,**
(область, район, населенный пункт, микрорайон, квартал, улица, номер дома (корпуса)
проверив комплектность исполнительной технической документации
подтверждает что:

1. Строительство объекта осуществлено на основании:
1) правоустанавливающего документа на земельный участок от
«____» _____20___ года №_____;
документ, подтверждающий наступление юридических фактов (юридических составов), на основании которых возникают, изменяются или прекращаются права на земельный участок, в том числе договоры, решения судов, правовые акты исполнительных органов, свидетельство о праве на наследство, передаточный акт или разделительный баланс при реорганизации негосударственных юридических лиц, владеющих земельным участком на праве собственности или выкупивших право временного возмездного землепользования (аренды).
2) талона о приеме уведомления о начале или прекращении осуществления деятельности или определенных действий
_____
_____
наименование органа принявшего уведомление, дата выдачи талона
3) проекта (проектно-сметной документации) **Рабочий Проект «Разработка проектно-сметной документации на строительство Водопровода в с. Баянаул, Баянаульского района, Павлодарской области» Генеральный проектировщик Товарищество с ограниченной ответственностью «КОНЦЕРН АЙ-СУ»**
наименование проектной организации
утвержденного(й) **ГУ «Отдел строительства, архитектуры и градостроительства Баянаульского района, Павлодарской области»**
наименование организации утвердившей (переутвердившей) проект и дата утверждения
2. Строительно-монтажные работы осуществлены в сроки:
начало работ **апрель 2017 года**;
месяц, год
окончание работ **ноябрь 2019 года**;
месяц, год
при продолжительности строительства, месяц: **22;**
по норме или по проекту организации строительства, месяц: **22 ;**
фактически, месяц: **22 ;**
3. Объект (комплекс) имеет следующие основные технико-экономические показатели (мощность, производительность, производственная площадь, протяженность, вместимость, объем, пропускная способность, провозная способность, число рабочих мест и тому подобное, заполняется по всем объектам (кроме жилых домов) в единицах измерения соответственно целевой продукции или основным видам услуг):

Мощность, производительность и так далее	Единица измерения	По проекту		Фактически	
		общая (с учетом ранее принятых)	в том числе пускового комплекса или очереди	общая (с учетом ранее принятых)	в том числе пускового комплекса или очереди
Трубопровод водовода Трубопровод водопроводной сети Трубопровод подключения к жилым домам	Погонный метр Погонный метр Погонный метр	7551 42168 26486		7551 42168 26486	

Жилой дом имеет следующие показатели:

Показатели	Единица измерения	По проекту	Фактически
Общая площадь	метр в квадрате (далее - $м^2$)		
Число этажей	этаж		
Общий строительный объем	метр в кубе (далее - $м^3$)		
В том числе подземной части	$м^3$		
Площадь встроенных, встроенно- пристроенных и пристроенных помещений	$м^2$		

Показатели	По проекту			Фактически		
	число квартир	площадь квартир, $м^2$		число квартир	площадь квартир, $м^2$	
		общая	жилая		общая	жилая
Всего квартир, в том числе: однокомнатных двухкомнатных трехкомнатных четырехкомнатных и более						

4. Технологические и архитектурно-строительные решения по объекту характеризуются следующими данными:
-эксплуатационная скважина -3 шт (в том числе глубиной 50 м- 2шт, глубиной 35 м-1 шт),
-насосная станция 1-го подъема скважинного типа с погружными насосами Q=16м3/ч и ограждением 30х30 м -3 шт,
-водовод из труб полиэтиленовых изолированных пенополиуретаном в полиэтиленовой оболочке диаметром 110,160,225 мм общей протяженностью 7,551 км,
-насосная станция 2-го подъема, кирпичная с перекрытием из сборного железобетона, оборудованная тремя насосами Q=50м3/ч, установкой очистки воды и ограждением 90х72 м -1 шт,
-резервуары чистой воды емкостью 500м3, из сборного железобетона-2 сооружения,
-фильтры-поглотители для резервуаров чистой воды -2 сооружения,
-выгреб емкостью 3,5м3- 1 сооружение,
-водонапорная стальная башня емкостью бака 75м3, высотой опоры 18 м – 1 сооружение,
-внутриплощадочные сети общей протяженностью 0,6607 км (в том числе водопроводная сеть - 0,6147 км, канализационная сеть -0,046км),
-водопроводная сеть из труб полиэтиленовых изолированных пенополиуретаном в полиэтиленовой оболочке диаметром 63,110,160 мм общей протяженностью 42,168 км и сборных железобетонных колодцев д=1500,2000 мм- 570 шт,
-линия электроснабжения ВЛ-10 кВ- 9,5 км
-линия сигнализации – 15,132 км
-трансформаторные подстанции на насосных станциях 1 и 2 подъемов – 4 шт,

-узлы подключения к жилым домам из труб полиэтиленовых изолированных пенополиуретаном в полиэтиленовой оболочке диаметром 32 мм общей протяженностью 26,486 км и сборных железобетонных колодцев д=1000,1500 мм -259 шт,

краткие технические характеристики по особенностям его размещения, по основным материалам и конструкциям, инженерному и технологическому оборудованию

5. На объекте установлено предусмотренное проектом оборудование в количестве согласно актам о его приемке после индивидуального испытания и комплексного опробования;

6. Наружные инженерные коммуникации (холодное и горячее водоснабжение, канализация, теплоснабжение, газоснабжение, электроснабжение и связь) обеспечивают нормальную эксплуатацию объекта (здания, сооружения, помещения) и приняты городскими эксплуатационными организациями;

7. Сметная стоимость по утвержденному проекту (проектной-сметной документации): всего **5649028,530** тысяч тенге, в том числе строительно-монтажных работ **5605819,464** тысяч тенге,

оборудования, инструмента и инвентаря **43209,066** тысяч тенге;

8. Сметная стоимость основных фондов, принимаемых в эксплуатацию **5647936,0** тысяч тенге, в том числе:

стоимость строительно-монтажных работ **5647936,0** тысяч тенге;

стоимость оборудования, инструмента и инвентаря **43209,066** тысяч тенге;

9. Объект построен в соответствии с утвержденным проектом (проектно-сметной документацией) и требованиями государственных нормативных документов в области архитектуры, градостроительства и строительства.

РЕШИЛ: **«Строительство водопровода в с. Баянаул, Баянаульского района, Павлодарской Области»**

наименование объекта (комплекса), принять в эксплуатацию.

Заказчик: **Руководитель ГУ «Отдел строительства, архитектуры и градостроительства Баянаульского района, Павлодарской области» Кальш С.Н.**

фамилия, имя, отчество (при наличии), подпись руководителя Место печати (при наличии)

Технический надзор: **Директор Товарищество с ограниченной ответственностью «EG-Compani-ПВ»Нуртазин Ж.А.**

фамилия, имя, отчество (при наличии), подпись эксперта Место печати (при наличии)

Авторский надзор: **Товарищество с ограниченной ответственностью «КОНЦЕРН АЙ-СУ» Сарин К.А.**

фамилия, имя, отчество (при наличии), подпись эксперта Место печати (при наличии)

Генеральный Подрядчик: **Директор Товарищество с ограниченной ответственностью «КазСтройСервис-7» Джандосов А.А.**

фамилия, имя, отчество (при наличии), подпись руководителя Место печати (при наличии)

Приложение 13
к акту приемки объекта
в эксплуатацию

форма

Технические характеристики объекта (сети, водоводы, коллекторы и тому подобное)

№ п/п	Наименование	Единицы измерения	Количество, протяженность	Примечание
1	2	3	4	5
Водопровод				
1	Водоводы (общая протяженность)	м	7551	
	1) из стальных труб	м		
	2) из чугунных труб	м		
	3) из асбестоцементных труб	м		
	4) из железобетонных труб	м		
	5) из труб полиэтиленовых изолированных пенополиуретаном в полиэтиленовой оболочке	м	7551	Д=110мм- 61 м Д=160мм- 3106,4 м Д=225мм- 4383,6 м
2	Распределительная сеть (общая протяженность)	м	68654	
	1) из стальных труб	м		
	2) из чугунных труб	м		
	3) из асбестоцементных труб	м		
	4) из полиэтиленовых труб	м		
	5) из труб полиэтиленовых изолированных пенополиуретаном в полиэтиленовой оболочке	м	68654	Д=32мм -26486 м Д=63 мм -4359 м Д=110мм- 36169 м Д=160мм- 1640 м
3	Прочие устройства			
	Смотровой колодец	шт		
	Задвижка d-50 мм	шт	13	
	« d-80 мм	шт	6	
	« d-100 мм	шт	115	
	« d-150 мм	шт	19	
	« d-200 мм	шт	4	
	Вентили d-25 мм	шт	259	
	Гидрант пожарный	шт	52	
	Вантуз d-100 мм	шт	35	
	d-150 мм	шт	6	
	Водопроводный ввод	шт		
	Водоразборная колонка	шт	10	
	Стальной футляр	м		
	Питьевой фонтанчик	шт		

Канализация				
1	Коллекторы (общая протяженность)	м		
	1) из керамических труб	м		
	2) из чугунных труб	м		
	3) из бетонных труб	м		
	4) из асбестоцементных труб	м		
	5) из железобетонных труб	м		
	6)	м		
	7)	м		
2	Канализационная сеть (общая протяженность)	м		
	1) из керамических труб	м		
	2) из чугунных труб	м		
	3) из бетонных труб	м		
	4) из асбестоцементных труб	м		
	5) из железобетонных труб	м		
	6)	м		
3	Прочие устройства			
	Смотровой колодец	шт		
	Выпуск	шт		

Спецификация

№ п/п	Наименование	Марка	Материал	Диаметр (мм) (размеры)	Количество	Примечание
1	Труба с теплоизоляцией из пенополиуретана в полиэтиленовой оболочке		полиэтилен	63х3,8 (140)	4359 м	ТУ СТО 47114136-002-2006
2	Труба с теплоизоляцией из пенополиуретана в полиэтиленовой оболочке		полиэтилен	110х6,6 (200)	36230 м	ТУ СТО 47114136-002-2006
3	Труба с теплоизоляцией из пенополиуретана в полиэтиленовой оболочке		полиэтилен	160х9,5 (280)	4746,4 м	ТУ СТО 47114136-002-2006
4	Труба с теплоизоляцией из		полиэтилен	225х13,4 (355)	4383,6 м	ТУ СТО 47114136-002-

	пенополиуретана в полиэтиленовой оболочке					2006
5	Труба с теплоизоляцией из пенополиуретана в полиэтиленовой оболочке		полиэтилен	32х2 (90)	26486 м	ТУ СТО 47114136-002-2006
6	Труба электросварная прямошовная					
7	Труба электросварная прямошовная					
8	Труба электросварная прямошовная					
9	Колодцы водопроводные из сборных железобетонных элементов					
10	Колодцы водопроводные из сборных железобетонных элементов					
11	Колодцы водопроводные из сборных железобетонных элементов					
12	Колонки водоразборные		сталь		10 шт	Н=1,5 м
13	Гидранты пожарные подземные		сталь		52 шт	
14	Вантузы	ВТМ	чугун	100	35 шт	
15	Вантузы	ВМТ	чугун	150	6 шт	
16	Задвижка клиновая фланцевая с невыдвижным шпинделем для воды Ру 1МПа	30ч47бр	чугун	50	13 шт	
17	Задвижка клиновая фланцевая с невыдвижным шпинделем для воды Ру 1МПа	30ч47бр	Чугун	80	6 шт	
18	Задвижка клиновая фланцевая с невыдвижным шпинделем для воды Ру 1МПа	30ч47бр	Чугун	100	115 шт	
19	Задвижка клиновая	30ч47бр	Чугун	150	19 шт	

	фланцевая с невыдвижным шпинделем для воды Ру 1МПа					
20	Задвижка клиновая фланцевая с невыдвижным шпинделем для воды Ру 1МПа	30ч47бр	чугун	200	4 шт	
21	Вентиль проходной муфтовый Ру 1,6МПа		чугун	25	259 шт	
22	Водосчетчик холодной воды	СВК	сталь	15	1558 шт	
23	Комплектная двухтрансформаторная подстанция наружной установки	2КТПГ-100-6/10/0,4			1 шт	
24	Комплектная двухтрансформаторная подстанция наружной установки	2КТПГ-25-6/10/0,4			3 шт	
25	Трансформатор масляный трехфазный типа ТМ					
26	Дизельный генератор	66 кВа			1 шт	
27	Дизельный генератор					
28	Насос погружной скважинный	KSP-6-N151-C-10-7,5			3 шт	
29	Шкаф управления насосом	ШУПН-ЧП-380-7,5			3 шт	
30	Клапан обратный подъемный поворотный фланцевый		чугун	65	3 шт	
31	Установка очистки воды				3 шт	50м3/ч
32	Консольный насосный агрегат	KHD-50-200A			3 шт	
33	Шкаф управления насосом	ШУПН-ЧП-380-15			3 шт	
34	Дренажный насос	ГНОМ 10/10			2 шт	

Схема привязки колодцев водоснаюжения в с.Баянаул

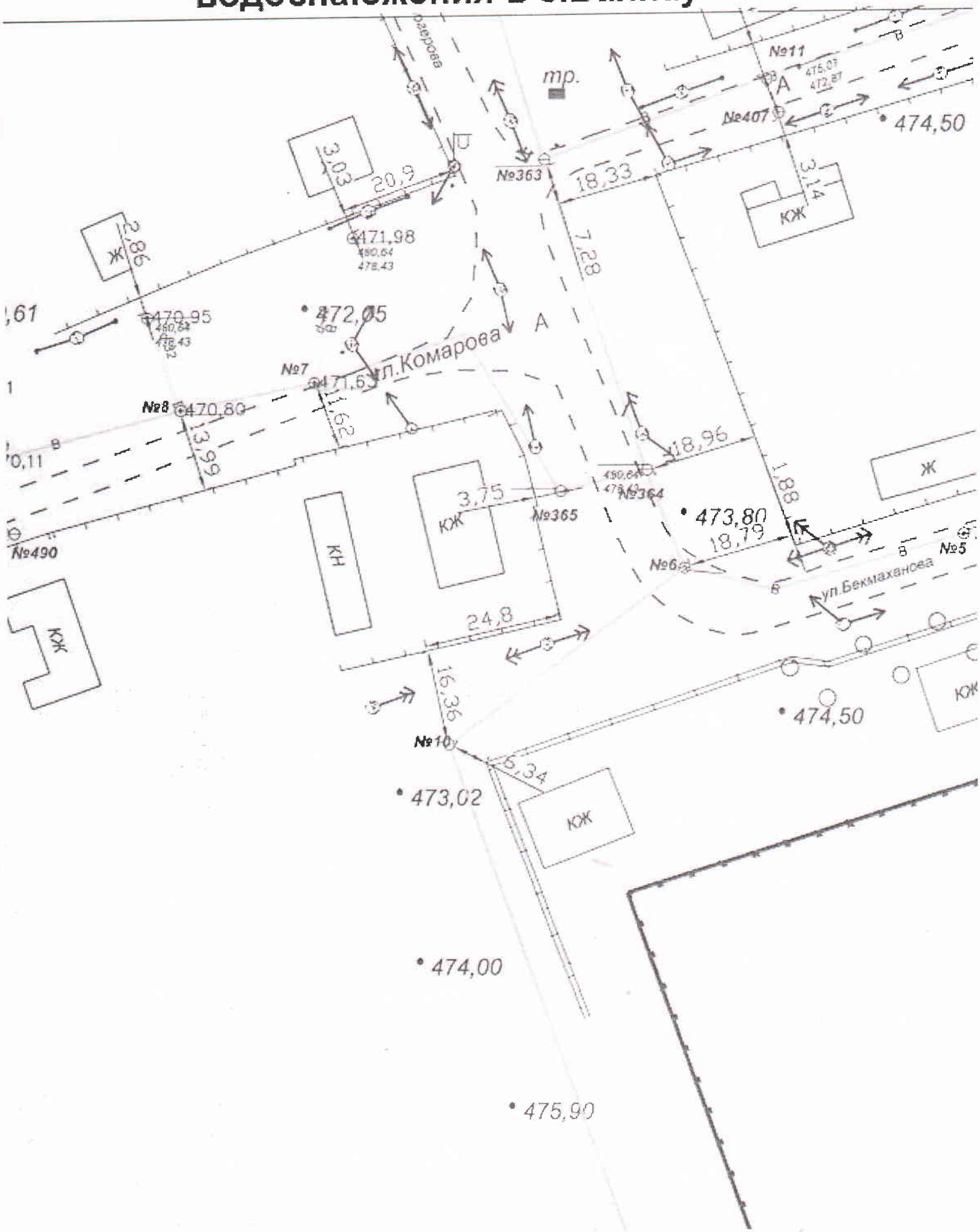

Заказчик: **Руководитель ГУ «Отдел строительства, архитектуры и градостроительства Баянаульского района, Павлодарской области» Калыш С.Н.**

фамилия, имя, отчество (при наличии), подпись руководителя Место печати (при наличии)

Технический надзор: **Директор Товарищество с ограниченной ответственностью «EG-Compani-ПВ»Нуртазин Ж.А.**

фамилия, имя, отчество (при наличии), подпись эксперта Место печати (при наличии)

Авторский надзор: **Товарищество с ограниченной ответственностью «КОНЦЕРН АЙ-СУ» Сарин К.А.**

фамилия, имя, отчество (при наличии), подпись эксперта Место печати (при наличии)

Генеральный Подрядчик: **Директор Товарищество с ограниченной ответственностью «КазСтройСервис-7» Джандосов А.А.**

фамилия, имя, отчество (при наличии), подпись руководителя Место печати (при наличии)