Тыңдаушы мемлекет
COVID-19
Қоғам
Саясат
Аймақтар
Экономика
Білім
Денсаулық
Руханият
Мәдениет
Әлем
Спорт
Оқиғалар
Сұхбат
Керек дерек

Бүгін
27.09.2021
09:29:36

Ауа райы болжамы

Температура: 11°C
Ылғалдылық: 55%
Жел: 8м/с

Қазақстан коронавирусқа қарсы вакцина жасап шығарған әлемдегі санаулы мемлекеттің бірі

01.09.2021, 10:32 315 0

Kyzylorda-news.kz. Қазақстан коронавирусқа қарсы вакцина жасап шығарған әлемдегі санаулы мемлекеттің бірі. Бұл туралы Президент Қасым-Жомарт Тоқаев Қазақстан халқына Жолдауында айтты.

> *«Біздің вакцинамыздың тиімді әрі, қауіпсіз екеніне еш күмін жоқ. Қазіргі «QazVac»-қа өзге мемлекеттер де сұраныс білдіруде. Елімізде вакцина қоры жеткілікті. Азаматтарымыздың таңдау мүмкіндігі бар», – деді Президент.*

ҚАЗАҚСТАН ТӘУЕЛСІЗДІГІНЕ 30 ЖЫЛ

Соңғы жаңалықтар
26.09.2021, 13:09 Йод жетіспесе адамның ми дамуы тоқтайды
26.09.2021, 12:00 Бас санитар дәрігердің жаңа қаулысы қабылданды
26.09.2021, 11:08 Қызылорда-Жезқазған тас жолының жөндеу жұмыстары Қызылордадан басталмақ
26.09.2021, 10:30 Өткен тәулікте 52 қызылордалық коронавирустан жазылып шықты
26.09.2021, 10:00 Қызылордада 51 адамнан коронавирус табылды
26.09.2021, 9:38 Қызылорда облысы «жасыл» аймаққа өтті
26.09.2021, 9:00 Жексенбіге арналған ауа райы болжамы
25.09.2021, 15:00 Қызылордалықтарға Сырдария мен Жаңақорған аудандарының

Танымал жаңалықтар
24 сағат
26.09.2021, 9:38 Қызылорда облысы «жасыл» аймаққа өтті

Тыңдаушы мемлекет
COVID-19
Қоғам
Саясат
Аймақтар
Экономика
Білім
Денсаулық
Руханият
Мәдениет
Әлем
Спорт
Оқиғалар
Сұхбат
Керек дерек

Бүгін
27.09.2021
09:30:19

Ауа райы болжамы

Температура: 11°C
Ылғалдылық: 55%
Жел: 8м/с

Валюта бағамы
EUR: 497.37

Президент: 2030 жылға қарай су тапшылығының көлемі 40 пайызға жетуі мүмкін

01.09.2021, 10:49 336 0

Kyzylorda-news.kz. Президент Қасым-Жомарт Тоқаев Қазақстан халқына Жолдауында тағы да бір маңызды мәселені атап өтті.

«БҰҰ алдағы 10 жыл ішінде жаһандық деңгейде су ресурсының тапшылығы болады деп болжам жасап отыр. 2030 жылға қарай су тапшылығының көлемі 40 пайызға жетуі мүмкін. Сондықтан біз жаңа технологиялар мен цифрландыру арқылы суды үнемдеуге көшуіміз керек. Су тапшылығын жоюдың басқа жолы жоқ. Бұл аса маңызды міндет. Үкімет су пайдалануды реттеу және үнемдеу технологиясын енгізу жұмысын ынталандыру үшін нақты шешімдер әзірлеуге тиіс. Су нысандарының экожүйесін сақтап, оны үнемді пайдалану үшін аса маңызды 120 каналды қайта жаңғыртуға кірісеміз. Ақмола, Алматы, Батыс Қазақстан, Жамбыл, Қызылорда, Түркістан облыстарында 9 су қоймасы салынады. Бұл ауқымды жоба. Бірақ біздің қолымызда қажетті ресурстың барлығы бар», – деді Президент.

ҚАЗАҚСТАН ТӘУЕЛСІЗДІГІНЕ 30 ЖЫЛ

Соңғы жаңалықтар
26.09.2021, 13:09 Йод жетіспесе адамның ми дамуы тоқтайды
26.09.2021, 12:00 Бас санитар дәрігердің жаңа қаулысы қабылданды
26.09.2021, 11:08 Қызылорда-Жезқазған тас жолының жөндеу жұмыстары Қызылордадан басталмақ
26.09.2021, 10:30 Өткен тәулікте 52 қызылордалық коронавирустан жазылып шықты
26.09.2021, 10:00 Қызылордада 51 адамнан коронавирус табылды
26.09.2021, 9:38 Қызылорда облысы «жасыл» аймаққа өтті
26.09.2021, 9:00 Жексенбіге арналған ауа райы болжамы
25.09.2021, 15:00 Қызылордалықтарға Сырдария мен Жаңақорған аудандарының

Танымал жаңалықтар
24 сағат
26.09.2021, 9:38 Қызылорда облысы «жасыл» аймаққа өтті
26.09.2021, 12:00 Бас санитар дәрігердің жаңа қаулысы қабылданды
26.09.2021, 10:00 Қызылордада 51 адамнан коронавирус табылды

Тыңдаушы мемлекет
COVID-19
Қоғам
Саясат
Аймақтар
Экономика
Білім
Денсаулық
Руханият
Мәдениет
Әлем
Спорт
Оқиғалар
Сұхбат
Керек дерек

Бүгін
27.09.2021
09:31:42

Ауа райы болжамы

Температура: 12°C
Ылғалдылық: 55%
Жел: 8м/с

Валюта бағамы
USD: 423.91

Жолдау: Қызылордада су қоймасы салынады

01.09.2021, 10:50 381 0

Kyzylorda-news.kz. Қазақстанда 9 су қоймасы салынады. Соның бірі Қызылорда облысында салынбақ. Бұл туралы Мемлекет басшысы Қазақстан халқына Жолдауында айтты.

«Су нысандарының экожүйесін сақтап, оны үнемді пайдалану үшін аса маңызды 120 каналды қайта жаңғыртуға кірісеміз. Ақмола, Алматы, Батыс Қазақстан, Жамбыл, Қызылорда, Түркістан облыстарында 9 су қоймасы салынады. Бұл ауқымды жоба. Бірақ біздің қолымызда қажетті ресурстың барлығы бар», – деді Президент.

ҚАЗАҚСТАН ТӘУЕЛСІЗДІГІНЕ 30 ЖЫЛ

Соңғы жаңалықтар
26.09.2021, 13:09 Йод жетіспесе адамның ми дамуы тоқтайды
26.09.2021, 12:00 Бас санитар дәрігердің жаңа қаулысы қабылданды
26.09.2021, 11:08 Қызылорда-Жезқазған тас жолының жөндеу жұмыстары Қызылордадан басталмақ
26.09.2021, 10:30 Өткен тәулікте 52 қызылордалық коронавирустан жазылып шықты
26.09.2021, 10:00 Қызылордада 51 адамнан коронавирус табылды
26.09.2021, 9:38 Қызылорда облысы «жасыл» аймаққа өтті
26.09.2021, 9:00 Жексенбіге арналған ауа райы болжамы
25.09.2021, 15:00 Қызылордалықтарға Сырдария мен Жаңақорған аудандарының

Танымал жаңалықтар
24 сағат
26.09.2021, 9:38 Қызылорда облысы «жасыл» аймаққа өтті
26.09.2021, 12:00 Бас санитар дәрігердің жаңа қаулысы қабылданды
26.09.2021, 10:00 Қызылордада 51 адамнан коронавирус табылды

Тыңдаушы мемлекет
COVID-19
Қоғам
Саясат
Аймақтар
Экономика
Білім
Денсаулық
Руханият
Мәдениет
Әлем
Спорт
Оқиғалар
Сұхбат
Керек дерек

Бүгін
27.09.2021
09:32:50

Ауа райы болжамы

Температура: 12°C
Ылғалдылық: 55%
Жел: 8м/с

Валюта бағамы
RUB: 5.82

Президент: Ветеринария мамандарының жалақысын арттыру керек

01.09.2021, 11:19 281 0

© picture-alliance/KEYSTONE/E. Leanza

Kyzylorda-news.kz. Президент Қасым-Жомарт Тоқаев ветеринария саласын да жетілдіру керек екенін айтты.

«Бұл салада орталық пен өңірлер арасындағы міндеттер мен қызметтер нақты бөліну керек. Мал басының амандығы және өнімділігі жергілікті ветеринарлардың тиімді жұмысына байланысты. Бұл түптеп келгенде ауылдағы ағайынның әл-ауқатына тікелей әсер етеді. Ветеринария қызметі қазіргі заман талабына сай болмаса, ауыл шаруашылығы өнімдерінің экспортын арттыру мүмкін емес. Сондықтан осы салада жүйелі жұмыс атқару қажет. Атап айтқанда үдерістерді цифрландыру және мәлімет жинау,оны автоматтандыру маман дайындау және олардың жалақысын арттыру туралы Үкімет жыл соңына дейін ветеринария жұмысын реформалау жөнінде нақты шаралар қабылдауы керек», – дейді Мемлекет басшысы.

ҚАЗАҚСТАН ТӘУЕЛСІЗДІГІНЕ 30 ЖЫЛ

Соңғы жаңалықтар
26.09.2021, 13:09 Йод жетіспесе адамның ми дамуы тоқтайды
26.09.2021, 12:00 Бас санитар дәрігердің жаңа қаулысы қабылданды
26.09.2021, 11:08 Қызылорда-Жезқазған тас жолының жөндеу жұмыстары Қызылордадан басталмақ
26.09.2021, 10:30 Өткен тәулікте 52 қызылордалық коронавирустан жазылып шықты
26.09.2021, 10:00 Қызылордада 51 адамнан коронавирус табылды
26.09.2021, 9:38 Қызылорда облысы «жасыл» аймаққа өтті
26.09.2021, 9:00 Жексенбіге арналған ауа райы болжамы
25.09.2021, 15:00 Қызылордалықтарға Сырдария мен Жаңақорған аудандарының

Танымал жаңалықтар
24 сағат
26.09.2021, 9:38 Қызылорда облысы «жасыл» аймаққа өтті
26.09.2021, 12:00 Бас санитар дәрігердің жаңа қаулысы қабылданды

Тыңдаушы мемлекет
COVID-19
Қоғам
Саясат
Аймақтар
Экономика
Білім
Денсаулық
Руханият
Мәдениет
Әлем
Спорт
Оқиғалар
Сұхбат
Керек дерек

Бүгін
27.09.2021
09:34:06

Ауа райы болжамы

Температура: 12°C
Ылғалдылық: 55%
Жел: 8м/с

Валюта бағамы
USD: 423.91

Гүлшара Әбдіқалықова: Бірінші сыныпқа 18 мыңдай бала барды

01.09.2021, 11:25 168 0

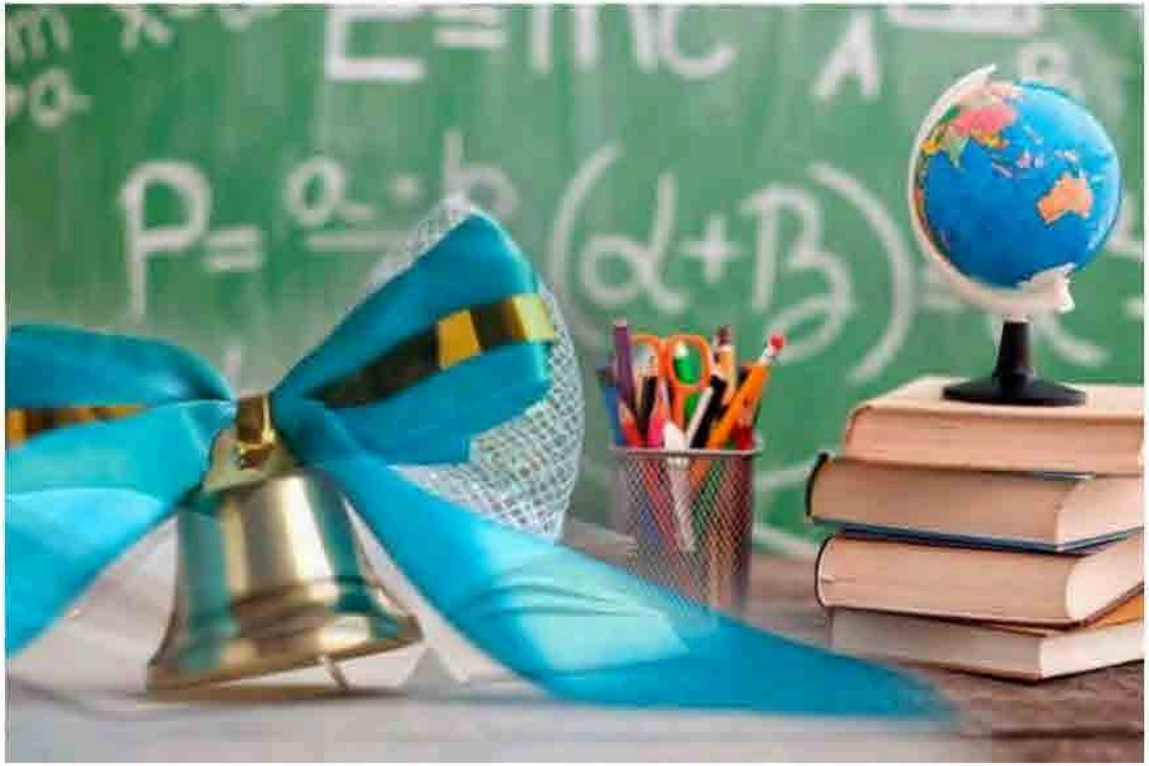

Kyzylorda-news.kz. Қызылорда облысының әкімі Гүлшара Әбдіқалықова қызылордалықтарды 1 қыркүйек – Білім күнімен құттықтады

Қымбатты жерлестер!

Баршаңызды Білім күнімен шын жүректен құттықтаймын! Бүгін республикамыздың барлық білім беру мекемелерінде алғашқы қоңырау соғылуда.

ҚАЗАҚСТАН ТӘУЕЛСІЗДІГІНЕ 30 ЖЫЛ

Соңғы жаңалықтар
26.09.2021, 13:09 Йод жетіспесе адамның ми дамуы тоқтайды
26.09.2021, 12:00 Бас санитар дәрігердің жаңа қаулысы қабылданды
26.09.2021, 11:08 Қызылорда-Жезқазған тас жолының жөндеу жұмыстары Қызылордадан басталмақ
26.09.2021, 10:30 Өткен тәулікте 52 қызылордалық коронавирустан жазылып шықты
26.09.2021, 10:00 Қызылордада 51 адамнан коронавирус табылды
26.09.2021, 9:38 Қызылорда облысы «жасыл» аймаққа өтті
26.09.2021, 9:00 Жексенбіге арналған ауа райы болжамы
25.09.2021, 15:00 Қызылордалықтарға Сырдария мен Жаңақорған аудандарының

Танымал жаңалықтар
24 сағат
26.09.2021, 9:38 Қызылорда облысы «жасыл» аймаққа өтті
26.09.2021, 12:00 Бас санитар дәрігердің жаңа қаулысы қабылданды
26.09.2021, 10:00 Қызылордада 51 адамнан коронавирус табылды
26.09.2021, 13:09 Йод жетіспесе

Тыңдаушы мемлекет
COVID-19
Қоғам
Саясат
Аймақтар
Экономика
Білім
Денсаулық
Руханият
Мәдениет
Әлем
Спорт
Оқиғалар
Сұхбат
Керек дерек

Бүгін
27.09.2021
09:35:03

Ауа райы болжамы

Температура: 12°C
Ылғалдылық: 55%
Жел: 8м/с

Валюта бағамы
RUB: 5.82

2022 жылдың қаңтарынан бастап ең төменгі жалақы көбейеді

01.09.2021, 12:30 485 0

Kyzylorda-news.kz. 2022 жылы Қазақстанда ең төменгі жалақы 42500 теңгеден 60 мың теңгеге өседі. Бұл туралы ҚР Президенті Қасым-Жомарт Тоқаев Қазақстан халқына Жолдауы кезінде айтты.

«Елімізде ең аз жалақы көлемі 2018 жылдан көтерілген жоқ. Әлемдік коронадағдарыс қазақстандықтардың табысына салдарын тигізді. Оның үстіне ең төменді жалақы көлемі бойынша Қазақстан ТМД-ның біраз елдерінен артта келеді. Осы орайда 2022 жылғы 1 қаңтардан бастап ең төменгі жалақы көлемін 42 500 теңгеден 60 мың теңгеге өсіру туралы шешім қабылдаймын. Аталған бастама 1 млн-нан астам қазақстандықты қамтиды. Бұл өз кезегінде көлеңкелі жалақы мәселесін жойып, ел экономикасына оңтайлы әсерін тигізеді. Және сарапшылардың пікірінше бұл ЖІӨ-ді 1,5 есе артуына ықпал етеді», – деді Мемлекет басшысы.

ҚАЗАҚСТАН ТӘУЕЛСІЗДІГІНЕ 30 ЖЫЛ

Соңғы жаңалықтар

27.09.2021, 8:20 27 қыркүйекке арналған ауа райы болжамы
26.09.2021, 13:09 Йод жетіспесе адамның ми дамуы тоқтайды
26.09.2021, 12:00 Бас санитар дәрігердің жаңа қаулысы қабылданды
26.09.2021, 11:08 Қызылорда-Жезқазған тас жолының жөндеу жұмыстары Қызылордадан басталмақ
26.09.2021, 10:30 Өткен тәулікте 52 қызылордалық коронавирустан жазылып шықты
26.09.2021, 10:00 Қызылордада 51 адамнан коронавирус табылды
26.09.2021, 9:38 Қызылорда облысы «жасыл» аймаққа өтті
26.09.2021, 9:00 Жексенбіге арналған ауа райы болжамы
25.09.2021, 15:00

Танымал жаңалықтар

24 сағат

26.09.2021, 9:38 Қызылорда облысы «жасыл» аймаққа өтті
26.09.2021, 12:00 Бас санитар дәрігердің жаңа қаулысы қабылданды
26.09.2021, 10:00 Қызылордада

Тыңдаушы мемлекет
COVID-19
Қоғам
Саясат
Аймақтар
Экономика
Білім
Денсаулық
Рухания
Мәдениет
Әлем
Спорт
Оқиғалар
Сұхбат
Керек дерек

Бүгін
27.09.2021
09:35:54

Ауа райы болжамы

Температура: 12°C
Ылғалдылық: 55%
Жел: 8м/с

Валюта бағамы
RUB: 5.82

СІЗДІҢ ЖАРНАМАҢЫЗДЫҢ ОРНЫ
Байланыс телефондары:
8(7242) 70-00-52,

Ханум Арифова: Елімізді көздің қарашығындай сақтайық

01.09.2021, 15:00 260 0

Kyzylorda-news.kz. Бүгінгі Президентіміз Қасым-Жомарт Тоқаевтың Жолдауында айтылғандай «Бірлігіміз әр алуандықта. Бұл қағидамыз ешқашан өзгермейді. Пікір алуандығын қолдай отырып, біз радикализмнің кез келген түріне жол бермейміз. Қоғамдағы бірлік пен келісімді көзіміздің қарашығындай сақтауымыз қажет», – деді.

Менің ата-әжем де тағдыр талкегімен Қазақстан жеріне еріксіз қоныс аударғандар. Қиын қыстау заманда қазақ халқы оларға және басына ауыртпалық түскен көптеген ұлт өкілдеріне пана бола білді. Онсыз да күнін әрең көріп отырған қазақ отбасылары оларды үйіне кіргізіп, қамқорлық танытты, бір үзім нанмен бөлісті. Ата-әжем сын сағатта қамқор болған, кеңпейілдік танытқан, ақылы алақанына сапған қазақ халқына үнемі алғыстарын айтып өтті.

«Өткенін ұмытқанның болашағы бұлыңғыр», – дейді қазақтар. Сол қиын күндерді ұмытпайық, бүгінгі күнге шүкіршілік айтайық. Құтты мекен Қазақстанымызды көздің қарашығындай сақтайық, баянды етейік!

Ханум Арифова Ханум,

Қызылорда облыстық КХА

«Жаңғыру жолы» ЖК белсендісі

Соңғы жаңалықтар
27.09.2021, 8:20 27 қыркүйекке арналған ауа райы болжамы
26.09.2021, 14:09 Йод жетіспесе адамның ми дамуы тоқтайды
26.09.2021, 12:00 Бес санаттар дәрігердің жаңа қаулысы қабылданды
26.09.2021, 11:08 Қызылорда-Жезқазған тас жолының жаңдау жұмыстары Қызылордадан басталмақ
26.09.2021, 10:30 Өткен тәулікте 52 қаңылордалық коронавирустан жазылып шықты
26.09.2021, 10:00 Қызылордада 51 адамнан коронавирус табылды
26.09.2021, 9:38 Қызылорда облысы «жасыл» аймаққа өтті
26.09.2021, 9:00 Жексенбіге арналған ауа райы болжамы

Танымал жаңалықтар
24 сағат
26.09.2021, 9:38 Қызылорда облысы «жасыл» аймаққа өтті
26.09.2021, 12:00 Бес санаттар дәрігердің жаңа қаулысы қабылданды
26.09.2021, 10:00 Қызылордада 51 адамнан коронавирус табылды
26.09.2021, 14:09 Йод жетіспесе адамның ми дамуы тоқтайды
26.09.2021, 11:08 Қызылорда-Жезқазған тас жолының жаңдау жұмыстары Қызылордадан басталмақ
26.09.2021, 10:30 Өткен тәулікте 52 қаңылордалық коронавирустан жазылып шықты
26.09.2021, 9:00 Жексенбіге арналған ауа райы болжамы

Тыңдаушы мемлекет
COVID-19
Қоғам
Саясат
Аймақтар
Экономика
Білім
Денсаулық
Руханият
Мәдениет
Әлем
Спорт
Оқиғалар
Сұхбат
Керек дерек

Бүгін
27.09.2021
09:36:46

Ауа райы болжамы

Температура: 12°C
Ылғалдылық: 55%
Жел: 8м/с

Валюта бағамы
USD: 423.91

СІЗДІҢ ЖАРНАМАҢЫЗДЫҢ ОРНЫ

Арал: Сексеуіл кентінде 300 орындық мектеп ашылды

01.09.2021, 15:20

828 0

Kyzylorda-news.kz. Жаңа оқу жылында Арал ауданының Сексеуіл кентінде 300 орындық мектеп салтанатты түрде ашылды.

Білім ошағы Президент тапсырмасы негізінде салынып, ел игілігіне берілді. Екі қабаттан тұратын мектеп халықаралық стандарт бойынша тұрғызылған. Нысанда 20 сынып кешені, спорт зал, мәжіліс залы, кітапхана, асхана және автотұраққа дейін қамтылған. Оқу жылында 442 оқушы білім алады. Оның 40-ы мектеп табалдырығын алғаш аттады. Білім ордасындағы ұстаздардың 100 пайызы коронавирустық инфекцияға қарсы екпенің толық салған. Сонымен қатар, білім ошағында санитарлық-дезинфекциялық шаралар қатаң сақталған.

Айта кетейік, Сексеуіл кентінде 15 мыңға жуық тұрғын бар. Кент орталығы үстінен темір жол торабы өтеді. Мұндағы 3 мектептің барлығы темір жолдың бір жақ бетінде орналасқандықтан арғы бетте тұратын оқушылар шойын жолды кесіп өтуге мәжбүр болды. Енді жаңа мектеп бұл қиындықтарды артта қалдырды. Осылайша, Сексеуіл кентіндегі 4 білім ошағы орын тапшылығын толық жойды. Бүгіннен бастап өңірдегі оқушылар оқуды дәстүрлі форматта бастады.

Ұстаздар мен ата-аналар мектепке «Ашық» қосымшасы арқылы кіреді. Ал, оқушылар 5 сатылы дезинфекциялық тексерістен өтіп барып, мектепке кіре алады. Қарым-қатынасты шектеу үшін «1 сынып-1 кабинет» қағидасы енгізілген. Яғни оқушылардың қоңырауда топтасып қалуына жол берілмейді. Еске салайық, биыл Сыр елінде 6 жаңа мектеп пайдалануға беріледі. Оның 3-уі 1-қыркүйекте берілсе, қалған 3-уі жыл аяғында табысталады.

ҚАЗАҚСТАН ТӘУЕЛСІЗДІГІНЕ 30 ЖЫЛ

Соңғы жаңалықтар
27.09.2021, 8:20 27 қыркүйекке арналған ауа райы болжамы
26.09.2021, 13:09 Йод жетіспесе адамның ми дамуы тоқтайды
26.09.2021, 12:00 Бас санитар дәрігердің жаңа қаулысы қабылданды
26.09.2021, 11:08 Қызылорда-Жезқазған тас жолының жөндеу жұмыстары Қызылордадан басталмақ
26.09.2021, 10:30 Өткен тәулікте 52 қызылордалық коронавирустан жазылып шықты
26.09.2021, 10:00 Қызылордада 51 адамнан коронавирус табылды
26.09.2021, 9:38 Қызылорда облысы «жасыл» аймаққа өтті
26.09.2021, 9:00 Жексенбіге арналған ауа райы болжамы

Танымал жаңалықтар
24 сағат
26.09.2021, 9:38 Қызылорда облысы «жасыл» аймаққа өтті
26.09.2021, 12:00 Бас санитар дәрігердің жаңа қаулысы қабылданды
26.09.2021, 10:00 Қызылордада 51 адамнан коронавирус табылды
26.09.2021, 13:09 Йод жетіспесе адамның ми дамуы тоқтайды
26.09.2021, 11:08 Қызылорда-Жезқазған тас жолының жөндеу жұмыстары Қызылордадан басталмақ

Тыңдаушы мемлекет
COVID-19
Қоғам
Саясат
Аймақтар
Экономика
Білім
Денсаулық
Руханият
Мәдениет
Әлем
Спорт
Оқиғалар
Сұхбат
Керек дерек

Бүгін
27.09.2021
09:37:37

Ауа райы болжамы

Температура: 12°C
Ылғалдылық: 55%
Жел: 8м/с

Валюта бағамы
RUB: 5.82

Covid-19: Қызылорда облысы әлі де «қызыл» аймақта

01.09.2021, 15:40 260 0

Kyzylorda-news.kz. Қызылорда облысы коронавирус инфекциясының эпидемиологиялық жағдайын бағалау матрицасы бойынша «қызыл» аймақта. Дегенмен соңғы күндері салыстырмалы түрде шілде, тамыз айларындағыдай 200-ден аса дерек емес, 100-ден төмен коронавирус жұқтырудың жаңа жағдайлары тіркелуде. Мәселен, алдыңғы күні 65, кеше 76 жағдай тіркелген. Бұл туралы бүгін Өңірлік коммуникациялар қызметінде өткен брифингте облыстық санитариялық-эпидемиологиялық бақылау департаменті басшысының орынбасары Әлия Әбдіқайымова мәлімдеді.

ҚАЗАҚСТАН ТӘУЕЛСІЗДІГІНЕ 30 ЖЫЛ

Соңғы жаңалықтар
27.09.2021, 8:20 27 қыркүйекке арналған ауа райы болжамы
26.09.2021, 13:09 Йод жетіспесе адамның ми дамуы тоқтайды
26.09.2021, 12:00 Бас санитар дәрігердің жаңа қаулысы қабылданды
26.09.2021, 11:08 Қызылорда-Жезқазған тас жолының жөндеу жұмыстары Қызылордадан басталмақ
26.09.2021, 10:30 Өткен тәулікте 52 қызылордалық коронавирустан жазылып шықты
26.09.2021, 10:00 Қызылордада 51 адамнан коронавирус табылды
26.09.2021, 9:38 Қызылорда облысы «жасыл» аймаққа өтті
26.09.2021, 9:00 Жексенбіге арналған ауа райы болжамы

Танымал жаңалықтар
24 сағат
26.09.2021, 9:38 Қызылорда облысы «жасыл» аймаққа өтті
26.09.2021, 12:00 Бас санитар дәрігердің жаңа қаулысы қабылданды

Тыңдаушы мемлекет
COVID-19
Қоғам
Саясат
Аймақтар
Экономика
Білім
Денсаулық
Рухания
Мәдениет
Өлке
Спорт
Оқиғалар
Сұхбат
Керек дерек

Бүгін
27.09.2021
09:38:50

Ауа райы болжамы

Температура: 12°С
ылғалдылық: 55%
Жел: 8м/с

Валюта бағамы
EUR: 497.37

СІЗДІҢ ЖАРНАМАҢЫЗДЫҢ ОРНЫ
Байланыс телефондары:
8(7242) 70-00-52,
40-11-10 (1058)
smjarama@mail.ru

Хабарландыру

Хабарландыру

ХАБАРЛАНДЫРУ

Елена Пак: Болашақта қазақ тілін жас ұрпаққа үйретемін

01.09.2021, 16:20 360 0

Kyzylorda-news.kz. Бүгін Мемлекет басшысы Қасым-Жомарт Тоқаев өз Жолдауында ең басты құндылығымыз және байлығымыз – қазақ тілі деп атап өтті.

ҚАЗАҚСТАН 30 ЖЫЛ

Соңғы жаңалықтар

27.09.2021, 8:30 Сыр өңірінің ақын-жыршылары Елордада өнер көрсетті
27.09.2021, 8:20 27 қыркүйекке арналған ауа райы болжамы
26.09.2021, 12:00 Йод жетіспесе адамның ми дамуы тоқтайды
26.09.2021, 12:00 Бас санитар дәрігердің жаңа қаулысы қабылданды
26.09.2021, 11:00 Қызылорда-Жезқазған тас жолының жөндеу жұмыстары Қызылордадан басталды
26.09.2021, 10:20 Өткен тәулікте 52 қызылордалық коронавирустан жазылып шықты
26.09.2021, 10:00 Қызылордада 51 адамнан коронавирус табылды
26.09.2021, 9:38 Қызылорда облысы сәждеге айналды

Танымал жаңалықтар

24 сағат

26.09.2021, 9:38 Қызылорда облысы сәждеге айналды
26.09.2021, 12:00 Бас санитар дәрігердің жаңа қаулысы қабылданды
26.09.2021, 10:00 Қызылордада 51 адамнан коронавирус табылды
26.09.2021, 12:00 Йод жетіспесе адамның ми дамуы тоқтайды
26.09.2021, 11:00 Қызылорда-Жезқазған тас жолының жөндеу жұмыстары Қызылордадан басталды
26.09.2021, 10:20 Өткен тәулікте 52 қызылордалық коронавирустан жазылып шықты
26.09.2021, 0:00 Жексенбіге арналған ауа райы болжамы
27.09.2021, 8:20 27 қыркүйекке арналған ауа райы болжамы

БІЗДІҢ ЖАҢАЛЫҚТАРҒА ЖАЗЫЛЫҢЫЗ
Сіздің e-mail
Жазылу

Жаңалықтар мұрағаты

Қыркүйек 2021

Тыңдаушы мемлекет
COVID-19
Қоғам
Саясат
Аймақтар
Экономика
Білім
Денсаулық
Рухания
Мәдениет
Әлем
Спорт
Оқиғалар
Сұхбат
Керек дерек

Бүгін
27.09.2021
09:40:47

Ауа райы болжамы

Температура: 12°C
Ылғалдылық: 55%
Жел: 8м/с

Валюта бағамы
USD: 423.91

Қызылордада 13,3 мың гектар жерге сексеуіл тұқымдары себіледі

01.09.2021, 16:40 302 0

Kyzylorda-news.kz. Қызылорда облысы аумағында мемлекеттік орман қоры жерлерінің жалпы көлемі 6,5 млн гектарды құраса, оның 3,4 млн гектары орманды алқаптар болып табылады. Орманды алқаптың 89 пайызын негізгі орман құраушы сексеуіл ағаштары алып жатыр. Бұл туралы бүгін Өңірлік коммуникациялар қызметінде өткен баспасөз конференциясында облыстық табиғи ресурстар мен табиғат пайдалануды реттеу басқармасының басшысы Бауыржан Шаменов мәлімдеді.

ҚАЗАҚСТАН 30 ЖЫЛ

Соңғы жаңалықтар
27.09.2021, 8:30 Сыр өңірінің ақын жыршылары Елордада өнер көрсетті
27.09.2021, 8:20 27 қыркүйекке арналған ауа райы болжамы
26.09.2021, 13:09 Йод жетіспесе адамның ми дамуы тоқтайды
26.09.2021, 12:00 Бас санитар дәрігердің жаңа қаулысы қабылданды
26.09.2021, 11:08 Қызылорда-Жезқазған тас жолының жөндеу жұмыстары Қызылордадан басталмақ
26.09.2021, 10:30 Өткен тәулікте 52 қызылордалық коронавирустан жазылып шықты
26.09.2021, 10:00 Қызылордада 51 адамнан коронавирус табылды
26.09.2021, 9:38 Қызылорда облысы «жасыл» аймаққа өтті

Танымал жаңалықтар
24 сағат
26.09.2021, 9:38 Қызылорда облысы «жасыл» аймаққа өтті
26.09.2021, 12:00 Бас санитар дәрігердің жаңа қаулысы қабылданды
26.09.2021, 10:00 Қызылордада 51 адамнан коронавирус табылды

Тыңдаушы мемлекет
COVID-19
Қоғам
Саясат
Аймақтар
Экономика
Білім
Денсаулық
Руханият
Мәдениет
Әлем
Спорт
Оқиғалар
Сұхбат
Керек дерек

Бүгін
27.09.2021
09:42:23

Ауа райы болжамы

Температура: 12°C
Ылғалдылық: 55%
Жел: 8м/с

Валюта бағамы
EUR: 497.37

СІЗДІҢ

«Абайлаңыз – балалар»: Қызылордада шараға 574 қызметкер жұмылдырылды

01.09.2021, 17:00 299 0

Kyzylorda-news.kz. Балалардың қатысуымен орын алатын жол-көлік оқиғаларының алдын алу мақсатында 23 тамыз бен 9 қыркүйек аралығында «Абайлаңыз – балалар!» профилактикалық іс-шарасы өткізілуде. Қазіргі таңда жергілікті атқарушы органдармен бірлесіп, балалардың қауіпсіздігі үшін тиісті шаралар қабылдануда. Бұл туралы бүгін Өңірлік коммуникациялар қызметінде өткен брифингте облыстық Полиция департаментінің жергілікті полиция қызметі басқармасының бастығы полиция полковнигі Бауыржан Ибраев хабарлады.

ҚАЗАҚСТАН ТӘУЕЛСІЗДІГІНЕ 30 ЖЫЛ

Соңғы жаңалықтар
27.09.2021, 8:41 Қызылордада коронавирус жұқтырғандардың саны азайып келеді
27.09.2021, 8:30 Сыр өңірінің ақын-жыршылары Елордада өнер көрсетті
27.09.2021, 8:20 27 қыркүйекке арналған ауа райы болжамы
26.09.2021, 13:09 Йод жетіспесе адамның ми дамуы тоқтайды
26.09.2021, 12:00 Бас санитар дәрігердің жаңа қаулысы қабылданды
26.09.2021, 11:08 Қызылорда-Жезқазған тас жолының жөндеу жұмыстары Қызылордадан басталмақ
26.09.2021, 10:30 Өткен тәулікте 52 қызылордалық коронавирустан жазылып шықты
26.09.2021, 10:00 Қызылордада

Танымал жаңалықтар
24 сағат
26.09.2021, 9:38 Қызылорда облысы «жасыл» аймаққа өтті
26.09.2021, 12:00 Бас санитар дәрігердің жаңа қаулысы қабылданды
26.09.2021, 10:00 Қызылордада 51 адамнан коронавирус табылды
26.09.2021, 13:09 Йод жетіспесе адамның ми дамуы тоқтайды

Тыңдаушы мемлекет
COVID-19
Қоғам
Саясат
Аймақтар
Экономика
Білім
Денсаулық
Руханият
Мәдениет
Әлем
Спорт
Оқиғалар
Сұхбат
Керек дерек

Бүгін
27.09.2021
09:43:08

Ауа райы болжамы

Температура: 12°C
Ылғалдылық: 55%
Жел: 8м/с

Қызылордалық жастар Жолдауды тыңдады

01.09.2021, 17:20

242 0

Kyzylorda-news.kz. Бүгін ҚР Президент Қасым-Жомарт Тоқаевтың Қазақстан халқына Жолдауын Қызылорда облыстық жастар ресурстық орталығы, «Рухани жаңғыру» орталығы және «Ақпаратты талдау» орталығының ұжымы мен азаматтық бастама өкілдері тыңдады.

ҚАЗАҚСТАН ТӘУЕЛСІЗДІГІНЕ 30 ЖЫЛ

Соңғы жаңалықтар

27.09.2021, 8:41 Қызылордада коронавирус жұқтырғандардың саны азайып келеді
27.09.2021, 8:30 Сыр өңірінің ақын-жыршылары Елордада өнер көрсетті
27.09.2021, 8:20 27 қыркүйекке арналған ауа райы болжамы
26.09.2021, 13:09 Йод жетіспесе адамның ми дамуы тоқтайды
26.09.2021, 12:00 Бас санитар дәрігердің жаңа қаулысы қабылданды
26.09.2021, 11:08 Қызылорда-Жезқазған тас жолының жөндеу жұмыстары Қызылордадан басталмақ
26.09.2021, 10:30 Өткен тәулікте 52 қызылордалық коронавирустан жазылып шықты
26.09.2021, 10:00 Қызылордада

Танымал жаңалықтар

24 сағат

26.09.2021, 9:38 Қызылорда

Тыңдаушы мемлекет
COVID-19
Қоғам
Саясат
Аймақтар
Экономика
Білім
Денсаулық
Рухаият
Мәдениет
Әлем
Спорт
Оқиғалар
Сұхбат
Керек дерек

Бүгін
27.09.2021
09:43:56

Ауа райы болжамы

Температура: 12°С
Ылғалдылық: 55%
Жел: 8м/с

Валюта бағамы
USD: 423.91

СІЗДІҢ ЖАРНАМАҢЫЗДЫҢ ОРНЫ
Байланыс

Шынар Жеңсікбаева: Жолдауда инфляция тақырыбы назардан тыс қалмады

01.09.2021, 17:40 348 0

Kyzylorda-news.kz. Жыл сайынғы Жолдаудың ел дамуы жолындағы маңыздылығы орасан екені айтпаса да белгілі. Мемлекет басшысы Қасым-Жомарт Тоқаев биылғы Жолдауында елдің ертеңіне тигізер пайдасы зор тақырыптарға тоқталып өтті. Қордаланған мәселелердің қиын күрмеуін шешудің тез әрі нақты жолдарын ұсына білген Жолдауда қазір қоғамға ауыр тиіп отырған инфляция тақырыбы да назардан тыс қалмады.

ҚАЗАҚСТАН
30 ЖЫЛ

Соңғы жаңалықтар
27.09.2021, 8:45 COVID-19: 133 қызылордалық коронавирустан жазылып шықты
27.09.2021, 8:41 Қызылордада коронавирус жұқтырғандардың саны азайып келеді
27.09.2021, 8:30 Сыр өңірінің ақын-жыршылары Елордада өнер көрсетті
27.09.2021, 8:20 27 қыркүйекке арналған ауа райы болжамы
26.09.2021, 13:09 Йод жетіспесе адамның ми дамуы тоқтайды
26.09.2021, 12:00 Бас санитар дәрігердің жаңа қаулысы қабылданды
26.09.2021, 11:06 Қызылорда-Жезқазған тас жолының жөндеу жұмыстары Қызылордадан басталмақ
26.09.2021, 10:30 Өткен тәулікте

Танымал жаңалықтар
24 сағат
26.09.2021, 9:38 Қызылорда облысы «жасыл» аймаққа өтті
26.09.2021, 12:00 Бас санитар дәрігердің жаңа қаулысы қабылданды
26.09.2021, 10:00 Қызылордада 51 адамнан коронавирус табылды
26.09.2021, 10:09 Йод жетіспесе адамның ми дамуы тоқтайды
26.09.2021, 11:06 Қызылорда-Жезқазған тас жолының жөндеу жұмыстары Қызылордадан басталмақ
26.09.2021, 10:30 Өткен тәулікте 52 қызылордалық коронавирустан жазылып шықты

Тыңдаушы мемлекет
COVID-19
Қоғам
Саясат
Аймақтар
Экономика
Білім
Денсаулық
Руханият
Мәдениет
Әлем
Спорт
Оқиғалар
Сұхбат
Керек дерек

Бүгін
27.09.2021
09:45:02

Ауа райы болжамы

Температура: 12°C

Қорқыт ата атындағы Қызылорда университетінің оқытушылары марапатталды

01.09.2021, 18:00

83 0

Kyzylorda-news.kz. Биыл Қорқыт Ата атындағы Қызылорда университеті өзінің 85 – оқу жылына қадам басып отыр. Сапалы білімнің мемлекет пен қоғам үшін басты құндылық, ең қымбат қазына екендігі сөзсіз. Білікті мамандарды даярлауда ұстаздардың еңбегі зор. Осы орайда, жаңа оқу жылында университеттің бірқатар оқытушы-профессорлары марапат төрінен орын алды.

ҚАЗАҚСТАН ТӘУЕЛСІЗДІГІНЕ 30 ЖЫЛ

Соңғы жаңалықтар
27.09.2021, 8:43 COVID-19: 133 қызылордалық коронавирустан жазылып шықты
27.09.2021, 8:41 Қызылордада коронавирус жұқтырғандардың саны азайып келеді
27.09.2021, 8:30 Сыр өңірінің өкпен жыршылары Елордада өнер көрсетті
27.09.2021, 8:20 27 қыркүйекке арналған ауа райы болжамы
26.09.2021, 13:09 Йод жетіспесе адамның ми дамуы тоқтайды
26.09.2021, 12:00 Бас санитар дәрігердің жаңа қаулысы қабылданды
26.09.2021, 11:08 Қызылорда-Жезқазған тас жолының жөндеу жұмыстары Қызылордадан басталмақ
26.09.2021, 10:30 Өткен тәулікте

Танымал жаңалықтар
24 сағат

COVID-19
Общество
Политика
Экономика
Регионы
Образование
Здоровье
Духовный мир
Культура
В мире
Спорт
Происшествия
Интервью
Полезное

Сегодня
27.09.2021
09:45:53

Прогноз погоды

Температура: 12°C
Влажность: 55%
Ветер: 8м/с

Курс валют
RUB: 5.82

Помогли собраться в школу

01.09.2021, 11:40 32 0

Kyzylorda-news.kz. Министерством образования и науки РК в текущем году будут приняты дополнительные меры по республиканской благотворительной акции «Дорога в школу», которая начиная с 2008 года ежегодно проходит во всех регионах страны.. В целях максимального охвата детей, нуждающихся в помощи, организованы передвижные пункты, а также мобильные группы с привлечениемволонтеров.

30 ЛЕТ НЕЗАВИСИМОСТИ КАЗАХСТАН

Последние новости
26.09.2021, 16:00 Как легко и быстро нормализовать давление
26.09.2021, 15:00 Что делать, если работодатель задерживает зарплату
26.09.2021, 14:00 Астрологи назвали пять знаков зодиака, представителям которых не суждено похудеть
26.09.2021, 13:00 Мнение эксперта: Влияет ли вакцинация на мутации?
26.09.2021, 12:00 Казахстанские студенты массово переводятся из российских вузов в отечественные
26.09.2021, 11:00 Должников по ипотеке не будут выселять из единственного жилья
26.09.2021, 10:00 COVID-19: В Кызылорде за сутки выздоровели

Популярное
За 24 часа
26.09.2021, 9:00 51 заболевших коронавирусом выявили в Кызылорде
26.09.2021, 10:00 COVID-19: В Кызылорде за сутки выздоровели 52 человек
26.09.2021, 11:00 Должников по

COVID-19
Общество
Политика
Экономика
Регионы
Образование
Здоровье
Духовный мир
Культура
В мире
Спорт
Происшествия
Интервью
Полезное

Сегодня
27.09.2021
09:46:58

Прогноз погоды

Температура: 12°C
Влажность: 55%
Ветер: 8м/с

В Аральском районе открылась новая школа на 300 мест

01.09.2021, 13:00

385 0

Kyzylorda-news.kz. В новом учебном году в поселке Саксаульск Аральского района состоялось торжественное открытие школы на 300 мест.

Учебное заведение построено по поручению Президента. Школа, состоящая из 2-х этажей, построена по международным стандартам. Объект включает в себя комплекс из 20 классов, спортивный зал, конференц-зал, библиотеку, столовую и парковку. В этом учебном году там будут обучаться 442 учащихся. 40 из них впервые переступили порог школы. Учителя в учебном заведении полностью вакцинированы против коронавирусной инфекции.

30 ЛЕТ НЕЗАВИСИМОСТИ КАЗАХСТАН

Последние новости
26.09.2021, 16:00 Как легко и быстро нормализовать давление
26.09.2021, 15:00 Что делать, если работодатель задерживает зарплату
26.09.2021, 14:00 Астрологи назвали пять знаков зодиака, представителям которых не суждено похудеть
26.09.2021, 13:00 Мнение эксперта: Влияет ли вакцинация на мутации?
26.09.2021, 12:00 Казахстанские студенты массово переводятся из российских вузов в отечественные
26.09.2021, 11:00 Должников по ипотеке не будут выселять из единственного жилья
26.09.2021, 10:00 COVID-19: В Кызылорде за сутки выздоровели

Популярное
За 24 часа
26.09.2021, 9:00 51 заболевших

COVID-19
Общество
Политика
Экономика
Регионы
Образование
Здоровье
Духовный мир
Культура
В мире
Спорт
Происшествия
Интервью
Полезное

Сегодня
27.09.2021
09:48:27

Прогноз погоды

Награды в день знаний — преподавателям

01.09.2021, 18:00

173 0

Kyzylorda-news.kz. Кызылординский университет имени Коркыт Ата начал свой 85 учебный год. Несомненно, качественное образование является для государства и всего общества самой главной ценностью и богатством.

30 ЛЕТ НЕЗАВИСИМОСТИ КАЗАХСТАН

Последние новости
26.09.2021, 16:00 Как легко и быстро нормализовать давление
26.09.2021, 15:00 Что делать, если работодатель задерживает зарплату
26.09.2021, 14:00 Астрологи назвали пять знаков зодиака, представителям которых не суждено похудеть
26.09.2021, 13:00 Мнение эксперта: Влияет ли вакцинация на мутации?
26.09.2021, 12:00 Казахстанские студенты массово переводятся из российских вузов в отечественные
26.09.2021, 11:00 Должников по ипотеке не будут выселять из единственного жилья
26.09.2021, 10:00 COVID-19: В Кызылорде за сутки выздоровели

Тіңдаушы мемлекет
COVID-19
Қоғам
Саясат
Аймақтар
Экономика
Білім
Денсаулық
Руханият
Мәдениет
Әлем
Спорт
Оқиғалар
Сұхбат
Керек дерек

Бүгін
27.09.2021
09:49:11

Ауа райы болжамы

Температура: 12°С
Ылғалдылық: 55%
Жел: 8м/с

Валюта бағамы
USD: 423.91

СІЗДІҢ ЖАРНАМАҢЫЗДЫҢ ОРНЫ
Байланыс телефондары:
8(7242) 70-00-52,
40-11-10 (1058)

Бейбіткүл Кәрімова: Жолдау елімізді өркениет өрісінің жаңа белестеріне бастамақ

02.09.2021, 9:52 292 0

Kyzylorda-news.kz. Қазақстан Республикасының Президенті Қасым-Жомарт Кемелұлы Тоқаевтың Қазақстан халқына «Халық бірлігі және жүйелі реформалар – ел өркендеуінің берік негізі» атты Жолдауы елдің алдағы әлеуметтік-экономикалық дамуының басым бағыттарына арналды.

ҚАЗАҚСТАН ТӘУЕЛСІЗДІГІНЕ 30 ЖЫЛ

Соңғы жаңалықтар

27.09.2021, 8:43 COVID-19: 193 қазақстандық коронавирустан жазылып шықты
27.09.2021, 8:41 Қызылордада коронавирус жұқтырғандардың саны азайып келеді
27.09.2021, 8:30 Сыр өңірінің жұқпа-жыртқыштары Елордада өнер көрсетті
27.09.2021, 8:20 27 қыркүйекке арналған ауа райы болжамы
26.09.2021, 13:09 Йод жетіспесе адамның ми дамуы тоқтайды
26.09.2021, 12:00 Бас санитар дәрігердің жаңа қаулысы қабылданды
26.09.2021, 11:08 Қызылорда-Жезқазған тас жолының жөндеу жұмыстары Қызылордадан басталмақ
26.09.2021, 10:30 Өткен тәулікте

Танымал жаңалықтар

24 сағат

26.09.2021, 9:58 Қызылорда облысы «жасыл» аймаққа өтті
26.09.2021, 12:00 Бас санитар дәрігердің жаңа қаулысы қабылданды
26.09.2021, 10:00 Қызылордада 51 адамнан коронавирус табылды
26.09.2021, 13:09 Йод жетіспесе адамның ми дамуы тоқтайды
26.09.2021, 11:08 Қызылорда-Жезқазған тас жолының жөндеу жұмыстары Қызылордадан басталмақ
26.09.2021, 10:30 Өткен тәулікте 52 қызылордалық коронавирустан жазылып шықты
26.09.2021, 9:05 Жексенбіге арналған ауа райы болжамы
27.09.2021, 8:20 27 қыркүйекке арналған ауа райы болжамы

Тыңдаушы мемлекет
COVID-19
Қоғам
Саясат
Аймақтар
Экономика
Білім
Денсаулық
Руханият
Мәдениет
Әлем
Спорт
Оқиғалар
Сұхбат
Керек дерек

Бүгін
27.09.2021
09:50:10

Ауа райы болжамы

Температура: 12°C
Ылғалдылық: 55%
Жел: 8м/с

Валюта бағамы
EUR: 497.37

МӘМС: Қызылордалықтар 22,1 млрд теңге аударды

02.09.2021, 10:00 214 0

Kyzylorda-news.kz. Қызылорда облысының тұрғындары Әлеуметтік медициналық сақтандыру қорына 22,1 млрд теңге аударды.

Жүйе іске қосылған 2017 жылдың 1 шілдесінен 2021 жылдың 1 қыркүйегіне дейінгі аралықта Қызылорда облысының тұрғындары әлеуметтік медициналық сақтандыру қорына 22,1 млрд. теңге аударды, оның 15,5 млрд. теңгесі (70,1%) жұмыс берушілердің аударымдары болса, қалған 6,6 млрд. теңге (29,9%) – жеке кәсіпкерлер мен азаматтық-құқықтық келісімшарт негізінде еңбек ететін тұлғаларға тиесілі, – деп хабарлады «Әлеуметтік медициналық сақтандыру қоры» КЕАҚ Қызылорда облысы бойынша филиалының директоры Бақыт Исмаханбетов.

ҚАЗАҚСТАН ТӘУЕЛСІЗДІГІНЕ 30 ЖЫЛ

Соңғы жаңалықтар
27.09.2021, 8:43 COVID-19: 133 қызылордалық коронавирустан жазылып шықты
27.09.2021, 8:41 Қызылордада коронавирус жұқтырғандардың саны азайып келеді
27.09.2021, 8:30 Сыр өңірінің ақын-жыршылары Елордада өнер көрсетті
27.09.2021, 8:20 27 қыркүйекке арналған ауа райы болжамы
26.09.2021, 13:09 Йод жетіспесе адамның ми дамуы тоқтайды
26.09.2021, 12:00 Бас санитар дәрігердің жаңа қаулысы қабылданды
26.09.2021, 11:08 Қызылорда-Жезқазған тас жолының жөндеу жұмыстары Қызылордадан басталмақ
26.09.2021, 10:30 Өткен тәулікте

Танымал жаңалықтар
24 сағат
26.09.2021, 9:38 Қызылорда облысы «жасыл» аймаққа өтті
26.09.2021, 12:00 Бас санитар дәрігердің жаңа қаулысы қабылданды
26.09.2021, 10:00 Қызылордада 51 адамнан коронавирус табылды

Тыңдаушы мемлекет
COVID-19
Қоғам
Саясат
Аймақтар
Экономика
Білім
Денсаулық
Руханият
Мәдениет
Әлем
Спорт
Оқиғалар
Сұхбат
Керек дерек

Бүгін
27.09.2021
09:50:47

Ауа райы болжамы

Температура: 12°C
Ылғалдылық: 55%
Жел: 8м/с

Цифрлық таңбалауды енгізгеннен кейін сүт өнімдерінің барынша қымбаттауы 1,76 пайыздан аспайды

02.09.2021, 10:40

132 0

Kyzylorda-news.kz. ҚР ҮЭМ Статистика комитетінің деректері бойынша цифрлық таңбалау енгізілгеннен кейін сүт өнімдерінің қымбаттауы 1,76% – дан аспайды. Сонымен қатар, өнімнің осы түріне цифрлық таңбалауды енгізген Ресей мен Беларусьтің тәжірибесі айтарлықтай бағаның өзгермегенін көрсетеді.

Қазақстандағы сүт өнімдері (жаппай сұраныс өнімі) нарығындағы көлеңкелі айналым 13%-ды құрайды. Қазақстан сүт одағының мәліметтері бойынша, сүттің 33%-ы стихиялық сауда жағдайында, сәйкестік сертификатынсыз, антибиотиктер мен бактерияларға тексерусіз сатылады. Цифрлық таңбалауды енгізу тұтынушыны мерзімі өткен тауардан қорғауға мүмкіндік береді, жарамдылық мерзімін қолдан жасау мүмкін болмайды: тауар туралы барлық мәліметтер Data Matrix кодымен қорғалатын болады.

ҚАЗАҚСТАН ТӘУЕЛСІЗДІГІНЕ 30 ЖЫЛ

Соңғы жаңалықтар
27.09.2021, 8:43 COVID-19: 133 қызылордалық коронавирустан жазылып шықты
27.09.2021, 8:41 Қызылордада коронавирус жұқтырғандардың саны азайып келеді
27.09.2021, 8:30 Сыр өңірінің ақын-жыршылары Елордада өнер көрсетті
27.09.2021, 8:20 27 қыркүйекке арналған ауа райы болжамы
26.09.2021, 13:09 Йод жетіспесе адамның ми дамуы тоқтайды
26.09.2021, 12:00 Бас санитар дәрігердің жаңа қаулысы қабылданды
26.09.2021, 11:08 Қызылорда-Жезқазған тас жолының жөндеу жұмыстары Қызылордадан басталмақ
26.09.2021, 10:30 Өткен тәулікте

Танымал жаңалықтар
24 сағат
26.09.2021, 9:38 Қызылорда

Тыңдаушы мемлекет
COVID-19
Қоғам
Саясат
Аймақтар
Экономика
Білім
Денсаулық
Руханият
Мәдениет
Әлем
Спорт
Оқиғалар
Сұхбат
Керек дерек

Бүгін
27.09.2021
09:51:29

Ауа райы болжамы

Температура: 12°C
Ылғалдылық: 55%
Жел: 8м/с

Валюта бағамы
USD: 423.91

Аралда қоғамдық жұмысты орындамаған сотталған бас бостандығынан айырылды

02.09.2021, 11:00 237 0

Kyzylorda-news.kz. Аралда қоғамдық жұмысты орындамаған сотталған бас бостандығынан айырылды.

Жуырда Арал аудандық пробация қызметі есебіне алынған азаматқа Арал аудандық сотының үкімімен ҚР ҚК-нің 202 – бабы 2-бөлігі 1-тармағымен (Бөтеннің мүлкін қасақана жою немесе бүлдіру) кінәлі деп танылып, 3 жыл 6 ай мерзімге бас бостандығын шектеу жазасына сотталып, жазасының барлық мерзімінде 100 сағат қоғамдық жұмысқа тарту белгіленген. Алайда бұл азамат пробация қызметінің талаптарына бағынбай, сот үкімінде көрсетілген 100 сағат қоғамдық жұмысқа шықпай, пробация инспекторлары тарапынан жасалған ескертулерге де құлақ аспаған. Арал аудандық пробация қызметі аталған азаматқа қатысты бас бостандығын шектеу жазасын бас бостандығынан айыру жазасына ұсыныс жолдаған. 12.08.2021 жылы Арал аудандық сотының қаулысымен оның жазасының өтелмеген бөлігі (3 жыл 3 ай 7 күн) бас бостандығынан айыру жазасына ауыстырылды. Қаулы заңды күшіне енген жоқ.

ҚАЗАҚСТАН ТӘУЕЛСІЗДІГІНЕ 30 ЖЫЛ

Соңғы жаңалықтар
27.09.2021, 8:43 COVID-19: 133 қызылордалық коронавирустан жазылып шықты
27.09.2021, 8:41 Қызылордада коронавирус жұқтырғандардың саны азайып келеді
27.09.2021, 8:30 Сыр өңірінің ақын-жыршылары Елордада өнер көрсетті
27.09.2021, 8:20 27 қыркүйекке арналған ауа райы болжамы
26.09.2021, 13:09 Йод жетіспесе адамның ми дамуы тоқтайды
26.09.2021, 12:00 Бас санитар дәрігердің жаңа қаулысы қабылданды
26.09.2021, 11:08 Қызылорда-Жезқазған тас жолының жөндеу жұмыстары Қызылордадан басталмақ
26.09.2021, 10:30 Өткен тәулікте

Танымал жаңалықтар
24 сағат
26.09.2021, 9:38 Қызылорда облысы «жасыл» аймаққа өтті
26.09.2021, 12:00 Бас санитар дәрігердің жаңа қаулысы қабылданды
26.09.2021, 10:00 Қызылордада 51 адамнан коронавирус табылды

Тыңдаушы мемлекет
COVID-19
Қоғам
Саясат
Аймақтар
Экономика
Білім
Денсаулық
Рухания
Мәдениет
Әлем
Спорт
Оқиғалар
Сұхбат
Керек дерек

Бүгін
27.09.2021
09:52:11

Ауа райы болжамы

Температура: 12°С
Ылғалдылық: 55%
Жел: 8м/с

Валюта бағамы
RUB: 5.82

СІЗДІҢ ЖАРНАМАҢЫЗДЫҢ ОРНЫ
Байланыс телефондары:
8(7242) 70-00-52,
40-11-10 (1058)
smjarnama@mail.ru

Ғалымбек Жақсылықов: «Қарапайым заттар экономикасы» бағдарламасы жалғасатын болды

02.09.2021, 12:03

234 0

Жолдаудағы жақсы жаңалық – «Қарапайым заттар экономикасы» бағдарламасы жалғасатын болды. Бұл туралы Қызылорда облысы кәсіпкерлер палатасының директоры Ғалымбек Жақсылықов айтты.

«Өздеріңіз білесіздер, пандемия кезінде мемлекет кәсіпкерлерге ауқымды қолдау көрсетті. Салықтан босатылды, несие бойынша төлемдер кейінге шегерілді, жардап шеккен салалардағы кәсіпкерлердің жоғары пайызбен алынған несиелері 6%-ға дейін субсидияланды»,–деген Палата директоры Мемлекет басшысының биылғы халыққа арнаған Жолдауында да кәсіпкерлер үшін бірнеше жағымды жаңалықтардың бар екендігін айтты.

ҚАЗАҚСТАН
30 жыл

Соңғы жаңалықтар
27.09.2021, 8:43 COVID-19: 133 қызылордалық коронавирустан жазылып шықты
27.09.2021, 8:41 Қызылордада коронавирус жұқтырғандардың саны азайып келеді
27.09.2021, 8:30 Сыр өңірінің ақын-жыршыларын Елордада өнер көрсетті
27.09.2021, 8:20 27 қыркүйекке арналған ауа райы болжамы
26.09.2021, 13:09 Йод жетіспесе адамның ми дамуы тоқтайды
26.09.2021, 12:00 Бас санитар дәрігердің жаңа қаулысы қабылданды
26.09.2021, 11:08 Қызылорда-Жезқазған тас жолының жөндеу жұмыстары Қызылордадан басталмақ
26.09.2021, 10:33 Өткен тәулікте

Танымал жаңалықтар
24 сағат
26.09.2021, 9:06 Қызылорда облысы «жасыл» аймаққа өтті
26.09.2021, 12:00 Бас санитар дәрігердің жаңа қаулысы қабылданды
26.09.2021, 10:00 Қызылордада 51 адамнан коронавирус табылды
26.09.2021, 13:09 Йод жетіспесе адамның ми дамуы тоқтайды
26.09.2021, 11:08 Қызылорда-Жезқазған тас жолының жөндеу жұмыстары Қызылордадан басталмақ
26.09.2021, 10:33 Өткен тәулікте 52 қызылордалық коронавирустан жазылып шықты
26.09.2021, 9:00 Жексенбіге арналған ауа райы болжамы
27.09.2021, 8:20 27 қыркүйекке арналған ауа райы болжамы

БІЗДІҢ ЖАҢАЛЫҚТАРҒА

Тыңдаушы мемлекет
COVID-19
Қоғам
Саясат
Аймақтар
Экономика
Білім
Денсаулық
Руханият
Мәдениет
Әлем
Спорт
Оқиғалар
Сұхбат
Керек дерек

Бүгін
27.09.2021
09:53:12

Ауа райы болжамы

Температура: 12°C
Ылғалдылық: 55%
Жел: 8м/с

Валюта бағамы
EUR: 497.37

Қызылордада май құю бекетін тонаған азамат сотталды

02.09.2021, 12:20 275 0

Kyzylorda-news.kz. Қызылорда қалалық Полиция басқармасына қаладағы май құю бекетінің біріне қарақшылық шабуыл жасалғандығы жөнінде хабарлама түсті.

Жүргізілген тексеру барысында бетіне бетперде киіп алған күдікті май құю бекетіне баса көктеп кіріп, кассирді тапаншамен және пышақпен қорқытып, кассадан ақша, ұялы телефон, шкаф ішінде тұрған мекемеге тиесілі арнайы жүз мыңнан асатын соммадағы газ құятын талондарды алып кеткендігі анықталды.

ҚАЗАҚСТАН ТӘУЕЛСІЗДІГІНЕ 30 ЖЫЛ

Соңғы жаңалықтар
27.09.2021, 8:43 COVID-19: 133 қызылордалық коронавирустан жазылып шықты
27.09.2021, 8:41 Қызылордада коронавирус жұқтырғандардың саны азайып келеді
27.09.2021, 8:30 Сыр өңірінің ақын-жыршылары Елордада өнер көрсетті
27.09.2021, 8:20 27 қыркүйекке арналған ауа райы болжамы
26.09.2021, 13:09 Йод жетіспесе адамның ми дамуы тоқтайды
26.09.2021, 12:00 Бас санитар дәрігердің жаңа қаулысы қабылданды
26.09.2021, 11:08 Қызылорда-Жезқазған тас жолының жөндеу жұмыстары Қызылордадан басталмақ
26.09.2021, 10:30 Өткен тәулікте

Танымал жаңалықтар
24 сағат
26.09.2021, 9:38 Қызылорда облысы «жасыл» аймаққа өтті
26.09.2021, 12:00 Бас санитар дәрігердің жаңа қаулысы қабылданды
26.09.2021, 10:00 Қызылордада 51 адамнан коронавирус табылды
26.09.2021, 13:09 Йод жетіспесе адамның ми дамуы тоқтайды

Тыңдаушы мемлекет
COVID-19
Қоғам
Саясат
Аймақтар
Экономика
Білім
Денсаулық
Руханият
Мәдениет
Әлем
Спорт
Оқиғалар
Сұхбат
Керек дерек

Бүгін
27.09.2021
09:53:47

Ауа райы болжамы

Температура: 12°C
Ылғалдылық: 55%
Жел: 8м/с

Валюта бағамы
USD: 423.91

СІЗДІҢ ЖАРНАМАҢЫЗДЫҢ ОРНЫ
Байланыс телефондары:
8(7242) 70-00-52,
40-11-10 (1058)

Мұғалімдердің еңбек ақысын өсіруге 1,2 трлн. теңге бөлінеді

02.09.2021, 15:20 146 0

Kyzylorda-news.kz. Қорқыт Ата атындағы Қызылорда университетінің ұжымы мемлекет басшысының «Халық бірлігі және жүйелі реформалар – ел өркендеуінің берік негізі» тақырыбындағы Жолдауын тыңдады. Бұл Жолдау елдің алдағы әлеуметтік-экономикалық дамуының басым бағыттарына арналды.

«Мемлекет басшысының кезекті Жолдауында өзекті мәселелер айтылды. Соның бірі, білім және ғылым сапасының адами капиталды дамытудағы орны. Соңғы жылдары Мемлекет басшысының тікелей қолдауымен бұл салаларда ауқымды бастамалар қолға алынып, осының арқасында сапалық өзгерістерге қол жеткіздік. Осынау үрдісті жалғастыру аясында алдағы 3 жылда ұстаздардың еңбек ақысын өсіруге 1,2 трлн теңге бөлінетіні барша зиялы қауымның көңіліне қуаныш ұялатты. Сонымен қатар, Жолдауда осындай көптің көңілінен шыққан білім бағдарламаларын тез өзгермелі заман талабымен ұштастыру, оқытушы-педагогтердің кәсіби біліктілігін 5 жыл сайын емес, енді 3 жыл сайын көтеру, оқушылар арасындағы ғылыми жобалар конкурстары мен олимпиада жеңімпаздарын тәрбиелеген педагогтерді марапаттау сияқты бастамаларды көтерді»,-деді Қорқыт Ата атындағы Қызылорда университетінің Басқарма Төрағасы-Ректор Б.Кәрімова.

ҚАЗАҚСТАН ТӘУЕЛСІЗДІГІНІҢ 30 ЖЫЛЫ

Соңғы жаңалықтар
27.09.2021, 8:49 COVID-19: 133 қызылордалық коронавирустан жазылып шықты
27.09.2021, 8:41 Қызылордада коронавирус жұқтырғандардың саны азайып келеді
27.09.2021, 8:30 Сыр өңірінің өкілі жүгіршілері Елордада өнер көрсетті
27.09.2021, 8:20 27 қыркүйекке арналған ауа райы болжамы
26.09.2021, 13:09 Йод жетіспесе адамның ми дамуы тоқтайды
26.09.2021, 12:00 Бас санитар дәрігердің жаңа қаулысы қабылданды
26.09.2021, 11:08 Қызылорда-Жезқазған тас жолының жөндеу жұмыстары Қызылордадан басталмақ
26.09.2021, 10:30 Өткен тәулікте

Танымал жаңалықтар
24 сағат
26.09.2021, 9:38 Қызылорда облысы «жасыл» аймаққа өтті
26.09.2021, 12:00 Бас санитар дәрігердің жаңа қаулысы қабылданды
26.09.2021, 10:00 Қызылордада 51 адамнан коронавирус табылды
26.09.2021, 13:09 Йод жетіспесе адамның ми дамуы тоқтайды
26.09.2021, 11:08 Қызылорда-Жезқазған тас жолының жөндеу жұмыстары Қызылордадан басталмақ
26.09.2021, 10:30 Өткен тәулікте 52 қызылордалық коронавирустан жазылып шықты
26.09.2021, 9:00 Жексенбіге арналған ауа райы болжамы
27.09.2021, 8:20 27 қыркүйекке арналған ауа райы болжамы

Тыңдаушы мемлекет
COVID-19
Қоғам
Саясат
Аймақтар
Экономика
Білім
Денсаулық
Руханият
Мәдениет
Әлем
Спорт
Оқиғалар
Сұхбат
Керек дерек

Бүгін
27.09.2021
09:54:26

Ауа райы болжамы

Температура: 12°C
Ылғалдылық: 55%
Жел: 8м/с

Валюта бағамы
EUR: 497.37

Светлана Крюгер: Мемлекетіміздің болашағы – мемлекеттік тілімізде

02.09.2021, 15:40 293 0

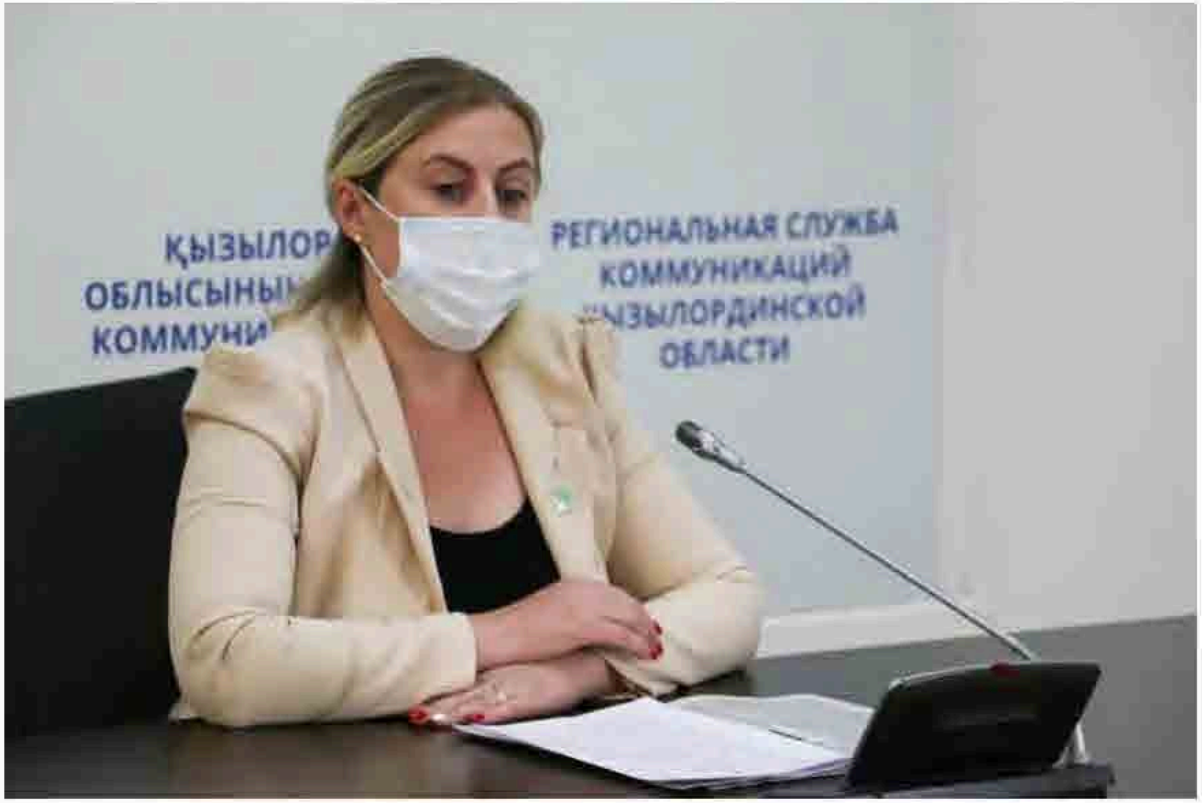

Kyzylorda-news.kz. Соңғы кезде елімізде мемлекеттік тіл мәселесі өзекті тақырыптардың біріне айналды. Күні кеше ғана Мемлекет басшысы Қасым-Жомарт Тоқаев өз Жолдауында біздің ең басты құндылығымыз және байлығымыз – қазақ тілі деп атап өтті. Тәуелсіз еліміздің ертеңі – қазақ тілінде екенін назарға салып, «Мемлекеттік тілді білу – Қазақстанның әрбір азаматының парызы» дей келе болашағын Отанымызбен байланыстыратын әрбір азамат қазақ тілін үйренуге ден қоюға тиіс екендігін алға тартты. Президент Жолдауында айтылған осындай мағыналы ойлар жастарды ғылым-білім, тіл үйренуге шақырып, көкжиегін кеңейтіп, көкірек көзін оятуға жетелейді.

ҚАЗАҚСТАН ТӘУЕЛСІЗДІГІНЕ 30 ЖЫЛ

Соңғы жаңалықтар
27.09.2021, 8:43 COVID-19: 133 қызылордалық коронавирустан жазылып шықты
27.09.2021, 8:41 Қызылордада коронавирус жұқтырғандардың саны азайып келеді
27.09.2021, 8:30 Сыр өңірінің ақын-жыршылары Елордада өнер көрсетті
27.09.2021, 8:20 27 қыркүйекке арналған ауа райы болжамы
26.09.2021, 13:09 Йод жетіспесе адамның ми дамуы тоқтайды
26.09.2021, 12:00 Бас санитар дәрігердің жаңа қаулысы қабылданды
26.09.2021, 11:08 Қызылорда-Жезқазған тас жолының жөндеу жұмыстары Қызылордадан басталмақ
26.09.2021, 10:30 Өткен тәулікте

Танымал жаңалықтар
24 сағат
26.09.2021, 9:38 Қызылорда облысы «жасыл» аймаққа өтті
26.09.2021, 12:00 Бас санитар дәрігердің жаңа қаулысы қабылданды
26.09.2021, 10:00 Қызылордада 51 адамнан коронавирус табылды
26.09.2021, 13:09 Йод жетіспесе

Тыңдаушы мемлекет
COVID-19
Қоғам
Саясат
Аймақтар
Экономика
Білім
Денсаулық
Руханият
Мәдениет
Әлем
Спорт
Оқиғалар
Сұхбат
Керек дерек

Бүгін
27.09.2021
09:55:02

Ауа райы болжамы

Температура: 12°C
Ылғалдылық: 55%
Жел: 8м/с

Валюта бағамы
RUB: 5.82

Қызылорда: «ҚазТрансГаз Аймақ» жылыту маусымына 86 пайыз дайын

02.09.2021, 16:00 228 1

Kyzylorda-news.kz. «ҚазТрансГаз Аймақ» АҚ Қызылорда өндірістік филиалы құбыр жолдары арқылы газды тасымалдау қызметін көрсетеді және Қызылорда облысы бойынша барлық санаттағы тұтынушыларға газды өткізу қызметін іске асырады. Қазіргі уақытта Қызылорда облысы бойынша газдандырылған абоненттер саны – 120 194 құрайды. Оның ішінде 117 473 тұрғын. 2021-2022 жылдарға арналған жылыту маусымына филиалдың меншігіндегі нысандар бойынша дайындығы 86 пайызды құрайды. Бұл туралы бүгін Өңірлік коммуникациялар қызметінде өткен баспасөз конференциясында «ҚазТрансГаз Аймақ» АҚ Қызылорда өндірістік филиалы директорының бірінші орынбасарының міндетін атқарушы Нұрлан Құрманбаев мәлімдеді.

ҚАЗАҚСТАН ТӘУЕЛСІЗДІГІНЕ 30 ЖЫЛ

Соңғы жаңалықтар

27.09.2021, 8:54 Қазалыда көпірлердің құрылысы қарқынды жүріп жатыр
27.09.2021, 8:43 COVID-19 133 қызылордалық коронавирустан жазылып шықты
27.09.2021, 8:41 Қызылордада коронавирус жұқтырғандардың саны азайып келеді
27.09.2021, 8:30 Сыр өңірінің ақын-жыршылары Елордада өнер көрсетті
27.09.2021, 8:20 27 қыркүйекке арналған ауа райы болжамы
26.09.2021, 13:09 Йод жетіспесе адамның ми дамуы тоқтайды
26.09.2021, 12:00 Бас санитар дәрігердің жаңа қаулысы қабылданды
26.09.2021, 11:08 Қызылорда-Жезқазған тас жолының жөндеу

Танымал жаңалықтар

24 сағат

26.09.2021, 9:38 Қызылорда облысы «жасыл» аймаққа өтті
26.09.2021, 12:00 Бас санитар дәрігердің жаңа қаулысы қабылданды

Тыңдаушы мемлекет
COVID-19
Қоғам
Саясат
Аймақтар
Экономика
Білім
Денсаулық
Руханият
Мәдениет
Әлем
Спорт
Оқиғалар
Сұхбат
Керек дерек

Бүгін
27.09.2021
09:55:48

Ауа райы болжамы

Температура: 12°С
Ылғалдылық: 55%
Жел: 8м/с

Қуанышбек Алмағанбетов: Екпе салдыру – саулық кепілі

02.09.2021, 16:22

179 0

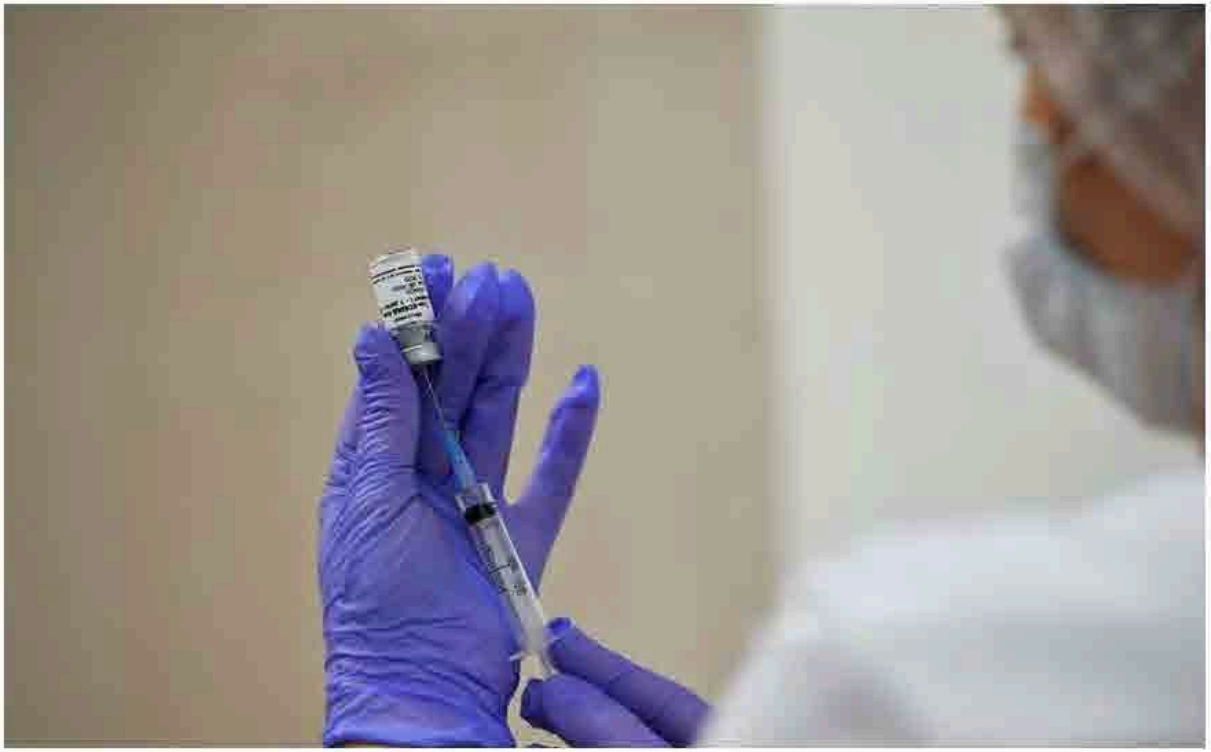

Kyzylorda-news.kz. «Қоғам болып күрескен дерттің дауасы вакцина екені әлдеқашан дәлелденген. Алайда екпе алдым деп сақтық шараларын естен шығаруға болмайды», – дейді Alexsey Sultan Akhmet емханасы бас дәрігерінің орынбасары Қуанышбек Алмағанбетов. Өңірлік коммуникациялар қызметінде өткен баспасөз конференциясында дәрігер аймақтағы екпе алу жұмыстарына және індетке қарсы вакцинаның маңыздылығына тоқталды.

ҚАЗАҚСТАН ТӘУЕЛСІЗДІГІНЕ 30 ЖЫЛ

Соңғы жаңалықтар
27.09.2021, 8:54 Қазалыда көпірлердің құрылысы қарқынды жүріп жатыр
27.09.2021, 8:43 COVID-19: 133 қызылордалық коронавирустан жазылып шықты
27.09.2021, 8:41 Қызылордада коронавирус жұқтырғандардың саны азайып келеді
27.09.2021, 8:30 Сыр өңірінің ақын-жыршылары Елордада өнер көрсетті
27.09.2021, 8:20 27 қыркүйекке арналған ауа райы болжамы
26.09.2021, 13:09 Йод жетіспесе адамның ми дамуы тоқтайды
26.09.2021, 12:00 Бас санитар дәрігердің жаңа қаулысы қабылданды
26.09.2021, 11:08 Қызылорда-Жезқазған тас жолының жөндеу

Танымал жаңалықтар
24 сағат
26.09.2021, 9:38 Қызылорда

Тыңдаушы мемлекет
COVID-19
Қоғам
Саясат
Аймақтар
Экономика
Білім
Денсаулық
Руханият
Мәдениет
Әлем
Спорт
Оқиғалар
Сұхбат
Керек дерек

Бүгін
27.09.2021
09:56:24

Ауа райы болжамы

Температура: 12°C
Ылғалдылық: 55%
Жел: 8м/с

Әділбек Әйімбетов: Жолдауда – ел болашағы айқындалды

02.09.2021, 16:40 301 0

Kyzylorda-news.kz. Мемлекет басшысы Қасым-Жомарт Тоқаев жылдағы дәстүрге сай ҚР Парламенті Палаталарының бірлескен отырысында Қазақстан халқына арналған Жолдауын жариялады. Жолдауда еліміздің алдағы әлеуметтік-экономикалық даму бағыттары қамтылды.

ҚАЗАҚСТАН ТӘУЕЛСІЗДІГІНЕ 30 ЖЫЛ

Соңғы жаңалықтар
27.09.2021, 8:54 Қазалыда көпірлердің құрылысы қарқынды жүріп жатыр
27.09.2021, 8:43 COVID-19: 133 қызылордалық коронавирустан жазылып шықты
27.09.2021, 8:41 Қызылордада коронавирус жұқтырғандардың саны азайып келеді
27.09.2021, 8:30 Сыр өңірінің ақын-жыршылары Елордада өнер көрсетті
27.09.2021, 8:20 27 қыркүйекке арналған ауа райы болжамы
26.09.2021, 13:09 Йод жетіспесе адамның ми дамуы тоқтайды
26.09.2021, 12:00 Бас санитар дәрігердің жаңа қаулысы қабылданды
26.09.2021, 11:08 Қызылорда-Жезқазған тас жолының жөндеу

Танымал жаңалықтар
24 сағат
26.09.2021, 9:38 Қызылорда облысы «жасыл» аймаққа өтті
26.09.2021, 12:00 Бас санитар

Тыңдаушы мемлекет
COVID-19
Қоғам
Саясат
Аймақтар
Экономика
Білім
Денсаулық
Руханият
Мәдениет
Әлем
Спорт
Оқиғалар
Сұхбат
Керек дерек

Бүгін
27.09.2021
09:57:23

Ауа райы болжамы

Температура: 12°C
Ылғалдылық: 55%
Жел: 6м/с

Валюта бағамы
USD: 423.91

СІЗДІҢ ЖАРНАМАҢЫЗДЫҢ ОРНЫ
Байланыс телефондары:
8(7242) 70-00-52,

Қызылордада Қазақстан халқы тілдерінің күні мерекесі қалай аталып өтіледі?

02.09.2021, 16:43 240 0

Kyzylorda-news.kz. Қызылордада Қазақстан халқы тілдерінің күні мерекесін атап өтудің облыстық іс-шаралар жоспары бекітілді. Бұл туралы бүгін Өңірлік коммуникациялар қызметінде облыстық ішкі саясат басқармасы басшысы Мира Қазбекова мәлімдеді.

Соңғы жаңалықтар
27.09.2021, 8:54 Қазалыда көпірлердің құрылысы қарқынды жүріп жатыр
27.09.2021, 8:43 COVID-19: 133 қызылордалық коронавирустан жазылып шықты
27.09.2021, 8:41 Қызылордада коронавирус жұқтырғандардың саны азайып келеді
27.09.2021, 8:38 Сыр өңірінің ақын-жыршылары Елордада өнер көрсетті
27.09.2021, 8:20 27 қыркүйекке арналған ауа райы болжамы
26.09.2021, 13:09 Йод жетіспесе адамның ми дамуы тоқтайды
26.09.2021, 12:00 Бас санитар дәрігердің жаңа қаулысы қабылданды
26.09.2021, 11:00 Қызылорда-Жезқазған тас жолының жөнделу

Танымал жаңалықтар
24 сағат
26.09.2021, 9:38 Қызылорда облысы «жасыл» аймаққа өтті
26.09.2021, 12:00 Бас санитар дәрігердің жаңа қаулысы қабылданды
26.09.2021, 10:00 Қызылордада 51 адамнан коронавирус табылды
26.09.2021, 13:09 Йод жетіспесе адамның ми дамуы тоқтайды
26.09.2021, 11:00 Қызылорда-Жезқазған тас жолының жөнделу жұмыстары Қызылордадан басталмақ
26.09.2021, 10:30 Өткен тәулікте 52 қызылордалық коронавирустан жазылып шықты
26.09.2021, 9:00 Жексенбіге арналған ауа райы болжамы

Тыңдаушы мемлекет
COVID-19
Қоғам
Салсат
Аймақтар
Экономика
Білім
Денсаулық
Рухания
Мәдениет
Әлем
Спорт
Оқиғалар
Сұхбат
Керек дерек

Бүгін
27.09.2021
09:58:19

Ауа райы болжамы

Температура: 12°C
Ылғалдылық: 55%
Жел: 8м/с

Валюта бағамы
RUB: 5.82

СІЗДІҢ ЖАРНАМАҢЫЗДЫҢ ОРНЫ

Байланыс телефондары:
8(7242) 70-00-52,

Шынболат Ертілеуұлы: Жолдау жастарды жігерлендірді

02.09.2021, 17:00

160 0

Kyzylorda-news.kz. 1- қыркүйек білім күнімен қатар келген ел Президенті Қасым-Жомарт Кемелұлы Тоқаевтың Қазақстан халқына жолдауы баршамызға жаңа серпінмен жаңалық алып келді. Аудан жастары тапжылмастан жолдауды тыңдап өз арамызда пікір алмастық.

ҚАЗАҚСТАН
30 ЖЫЛ

Соңғы жаңалықтар
27.09.2021, 8:54 Қазақша көпірлердің құрылысы қарқынды жүріп жатыр
27.09.2021, 8:43 COVID-19: 133 қызылордалық коронавирустан жазылып шықты
27.09.2021, 8:41 Қызылордада коронавирус жұқтырғандардың саны азайып келеді
27.09.2021, 8:30 Сыр өңірінің ақын-жыршылары Елордада өнер көрсетті
27.09.2021, 8:20 27 қыркүйекке арналған ауа райы болжамы
26.09.2021, 13:09 Йод жетіспесе адамның ми дамуы тоқтайды
26.09.2021, 12:00 Бас санитар дәрігердің жаңа қаулысы қабылданды
26.09.2021, 11:08 Қызылорда-Жезқазған тас жолының жөндеу

Танымал жаңалықтар
24 сағат
26.09.2021, 9:38 Қызылорда облысы «Жасыл» аймаққа өтті
26.09.2021, 12:00 Бас санитар дәрігердің жаңа қаулысы қабылданды
26.09.2021, 10:00 Қызылордада 51 адамнан коронавирус табылды
26.09.2021, 13:09 Йод жетіспесе адамның ми дамуы тоқтайды
26.09.2021, 11:08 Қызылорда-Жезқазған тас жолының жөндеу жұмыстары Қызылордадан басталмақ
26.09.2021, 10:30 Өткен тәулікте 52 қызылордалық коронавирустан жазылып шықты
26.09.2021, 9:00 Жексенбіге арналған ауа райы болжамы

Жолдау – халықтың өмір сапасын арттыратын құжат

02.09.2021, 17:20

229 0

Тыңдаушы мемлекет
COVID-19
Қоғам
Саясат
Аймақтар
Экономика
Білім
Денсаулық
Рухания
Мәдениет
Әлем
Спорт
Оқиғалар
Сұхбат
Керек дерек

Бүгін
27.09.2021
09:58:50

Ауа райы болжамы
Температура: 12°C
Ылғалдылық: 55%
Жел: 6м/с

Валюта бағамы
USD: 423.91

СІЗДІҢ ЖАРНАМАҢЫЗДЫҢ ОРНЫ
Байланыс телефондары:
8(7242) 70-00-52,
40-11-10 (1058)
smjarnama@mail.ru

Хабарландыру
Хабарландыру
ХАБАРЛАНДЫРУ

Сонғы жаңалықтар
Таңдамалы жаңалықтар
24 сағат

БІЗДІҢ ЖАҢАЛЫҚТАРҒА ЖАЗЫЛЫҢЫЗ
Сіздің e-mail
Жазылу

Жаңалықтар мұрағаты
Қыркүйек
2021

Kyzylorda-news.kz. Қазақстан Республикасының Президенті Қасым-Жомарт Кемелұлы Тоқаев биылғы жолдауында ұлт деңгейіндегі кезек күттірмейтін мәселелерге қатысты тың бастамалар көтеріп, жауапты салаларды жұмыла жұмыс істеп, қоғамның өмір сүру деңгейін көтеруде күш салуға шақырды.

Тыңдаушы мемлекет
COVID-19
Қоғам
Саясат
Аймақтар
Экономика
Білім
Денсаулық
Руханиат
Мәдениет
Әлем
Спорт
Оқиғалар
Сұхбат
Керек дерек

Бүгін
27.09.2021
09:59:20

Ауа райы болжамы

Температура: 12°C
Ылғалдылық: 55%
Жел: 8м/с

Қызылордада карантин талаптарын бұзған 306 құқық бұзушы анықталды

02.09.2021, 17:37 277 0

Kyzylorda-news.kz. Қызылорда қалалық Полиция басқармасының учаскелік полиция инспекторларымен құрылған мониторингтік топпен күнделікті сауда нысандары, ойын-сауық орындары, ресторандар мен кафелерде түсіндірме жұмыстары үздіксіз жүргізілуде.

ҚАЗАҚСТАН
30 жыл

Соңғы жаңалықтар
27.09.2021, 8:54 Қазалыда көпірлердің құрылысы қарқынды жүріп жатыр
27.09.2021, 8:43 COVID-19: 133 қызылордалық коронавирустан жазылып шықты
27.09.2021, 8:41 Қызылордада коронавирус жұқтырғандардың саны азайып келеді
27.09.2021, 8:30 Сыр өңірінің әкім-жыршылары Елордада өнер көрсетті
27.09.2021, 8:20 27 қыркүйекке арналған ауа райы болжамы
26.09.2021, 13:09 Йод жетіспесе адамның ми дамуы тоқтайды
26.09.2021, 12:00 Бас санитар дәрігердің жаңа қаулысы қабылданды
26.09.2021, 11:08 Қызылорда: Жазылған тас жолының жөндеу

Танымал жаңалықтар
24 сағат
26.09.2021, 9:36 Қызылорда облысы ықасыды аймаққа өтті
26.09.2021, 12:00 Бас санитар

Тыңдаушы мемлекет
COVID-19
Қоғам
Саясат
Аймақтар
Экономика
Білім
Денсаулық
Руханият
Мәдениет
Әлем
Спорт
Оқиғалар
Сұхбат
Керек дерек

Бүгін
27.09.2021
09:59:47

Ауа райы болжамы

Температура: 12°C
Ылғалдылық: 55%
Жел: 8м/с

Қызылордадағы балабақшаларда «Тілді сүю – талбесіктен» акциясы өтіп жатыр

02.09.2021, 18:01 158 0

Kyzylorda-news.kz. Қызылорда облыстық ішкі саясат басқармасы Қазақстан халқы тілдерінің күні мерекесіне орай Қызылорда қаласындағы бірқатар балабақшаларда «Тілді сүю – талбесіктен» акциясын өткізді.

ҚАЗАҚСТАН ТӘУЕЛСІЗДІГІНЕ 30 ЖЫЛ

Соңғы жаңалықтар
27.09.2021, 8:54 Қазалыда көпірлердің құрылысы қарқынды жүріп жатыр
27.09.2021, 8:43 COVID-19: 133 қызылордалық коронавирустан жазылып шықты
27.09.2021, 8:41 Қызылордада коронавирус жұқтырғандардың саны азайып келеді
27.09.2021, 8:30 Сыр өңірінің ақын-жыршылары Елордада өнер көрсетті
27.09.2021, 8:20 27 қыркүйекке арналған ауа райы болжамы
26.09.2021, 13:09 Йод жетіспесе адамның ми дамуы тоқтайды
26.09.2021, 12:00 Бас санитар дәрігердің жаңа қаулысы қабылданды
26.09.2021, 11:08 Қызылорда-Жезқазған тас жолының жөндеу

Танымал жаңалықтар
24 сағат
26.09.2021, 9:38 Қызылорда облысы «жасыл» аймаққа өтті

Тыңдаушы мемлекет
COVID-19
Қоғам
Саясат
Аймақтар
Экономика
Білім
Денсаулық
Руханият
Мәдениет
Әлем
Спорт
Оқиғалар
Сұхбат
Керек дерек

Бүгін
27.09.2021
10:00:11

Ауа райы болжамы

Болатбек Әбуов: Халықтың бірлігі – қымбат құндылық

02.09.2021, 18:20 335 0

Kyzylorda-news.kz. ҚР Президенті Қасым-Жомарт Кемелұлы Қазақстан халқына Жолдауында «Халық бірлігі және жүйелі реформалар – ел өркендеуінің берік негізі», – деді.

ҚАЗАҚСТАН ТӘУЕЛСІЗДІГІНЕ 30 ЖЫЛ

Соңғы жаңалықтар
27.09.2021, 8:54 Қазалыда көпірлердің құрылысы қарқынды жүріп жатыр
27.09.2021, 8:43 COVID-19: 133 қызылордалық коронавирустан жазылып шықты
27.09.2021, 8:41 Қызылордада коронавирус жұқтырғандардың саны азайып келеді
27.09.2021, 8:30 Сыр өңірінің ақын-жыршылары Елордада өнер көрсетті
27.09.2021, 8:20 27 қыркүйекке арналған ауа райы болжамы
26.09.2021, 13:09 Йод жетіспесе адамның ми дамуы тоқтайды
26.09.2021, 12:00 Бас санитар дәрігердің жаңа қаулысы қабылданды
26.09.2021, 11:08 Қызылорда-Жезқазған тас жолының жөндеу

Танымал жаңалықтар

Тыңдаушы мемлекет
COVID-19
Қоғам
Саясат
Аймақтар
Экономика
Білім
Денсаулық
Руханият
Мәдениет
Әлем
Спорт
Оқиғалар
Сұхбат
Керек дерек

Бүгін
27.09.2021
10:00:50

Ауа райы болжамы

Температура: 13°C
Ылғалдылық: 52%
Жел: 9м/с

Валюта бағамы

Гүлшара Әбдіқалықова: Ұлттық санаққа ұйымшылдықпен, ауызбіршілікпен қатысайық

02.09.2021, 18:30 32 0

Kyzylorda-news.kz. Қызылорда облысының әкімі Гүлшара Әбдіқалықова сырбойылықтарды ұлттық санаққа ұйымшылдықпен, ауызбіршілікпен қатысуға шақырды.

ҚАЗАҚСТАН ТӘУЕЛСІЗДІГІНЕ 30 ЖЫЛ

Соңғы жаңалықтар
27.09.2021, 8:54 Қазалыда көпірлердің құрылысы қарқынды жүріп жатыр
27.09.2021, 8:43 COVID-19: 133 қызылордалық коронавирустан жазылып шықты
27.09.2021, 8:41 Қызылордада коронавирус жұқтырғандардың саны азайып келеді
27.09.2021, 8:30 Сыр өңірінің ақын-жыршылары Елордада өнер көрсетті
27.09.2021, 8:20 27 қыркүйекке арналған ауа райы болжамы
26.09.2021, 13:09 Йод жетіспесе адамның ми дамуы тоқтайды
26.09.2021, 12:00 Бас санитар дәрігердің жаңа қаулысы қабылданды
26.09.2021, 11:08 Қызылорда-Жезқазған тас жолының жөндеу

Танымал жаңалықтар
24 сағат
26.09.2021, 9:38 Қызылорда облысы «жасыл» аймаққа өтті
26.09.2021, 12:00 Бас санитар дәрігердің жаңа қаулысы

COVID-19
Общество
Политика
Экономика
Регионы
Образование
Здоровье
Духовный мир
Культура
В мире
Спорт
Происшествия
Интервью
Полезное

Сегодня
27.09.2021
10:01:18

Прогноз погоды

Температура: 13°C
Влажность: 52%
Ветер: 9м/с

Курс валют
EUR: 498,32

Факты заражения снизились до 100 случаев

02.09.2021, 10:00 185 0

Kyzylorda-news.kz. Кызылординская область находится в «красной» зоне по матрице оценки эпидемиологической ситуации по коронавирусной инфекции. Тем не менее, в последние дни регистрируется не более 200 новых случаев заражения коронавирусом, как в июле и августе, а ниже 100. Так, в предыдущий день было зарегистрировано 65 случаев, а вчера-76. Об этом сегодня на брифинге в Региональной службе коммуникаций сообщила заместитель руководителя областного департамента санитарно-эпидемиологического контроля Алия Абдыкаимова.

30 ЛЕТ НЕЗАВИСИМОСТИ КАЗАХСТАН

Последние новости
27.09.2021, 9:00 Осадки и ветер ожидаются в Казахстане 27 сентября
26.09.2021, 16:00 Как легко и быстро нормализовать давление
26.09.2021, 15:00 Что делать, если работодатель задерживает зарплату
26.09.2021, 14:00 Астрологи назвали пять знаков зодиака, представителям которых не суждено похудеть
26.09.2021, 13:00 Мнение эксперта: Влияет ли вакцинация на мутации?
26.09.2021, 12:00 Казахстанские студенты массово переводятся из российских вузов в отечественные
26.09.2021, 11:00 Должников по ипотеке не будут выселять из

Популярное
За 24 часа
26.09.2021, 10:00 COVID-19: В Кызылорде за сутки выздоровели 52 человек
26.09.2021, 11:00 Должников по ипотеке не будут выселять из единственного жилья
26.09.2021, 12:00 Казахстанские студенты массово переводятся из

COVID-19
Общество
Политика
Экономика
Регионы
Образование
Здоровье
Духовный мир
Культура
В мире
Спорт
Происшествия
Интервью
Полезное

Сегодня
27.09.2021
10:01:39

Прогноз погоды

Температура: 13°C

Проводится оперативно-профилактическое мероприятие «внимание, дети»

02.09.2021, 10:20

196 0

Kyzylorda-news.kz. В целях профилактики дорожно-транспортных происшествий с участием детей с 23 августа по 9 сентября проводится профилактическое мероприятие «Внимание, дети!». В настоящее время совместно с местными исполнительными органами принимаются соответствующие меры для безопасности детей. Об этом сегодня на брифинге в Региональной службе коммуникаций сообщил начальник управления местной полицейской службы областного департамента полиции полковник полиции Бауыржан Ибраев.

30 ЛЕТ НЕЗАВИСИМОСТИ КАЗАХСТАН

Последние новости
27.09.2021, 9:00 Осадки и ветер ожидаются в Казахстане 27 сентября
26.09.2021, 16:00 Как легко и быстро нормализовать давление
26.09.2021, 15:00 Что делать, если работодатель задерживает зарплату
26.09.2021, 14:00 Астрологи назвали пять знаков зодиака, представителям которых не суждено похудеть
26.09.2021, 13:00 Мнение эксперта: Влияет ли вакцинация на мутации?
26.09.2021, 12:00 Казахстанские студенты массово переводятся из российских вузов в отечественные
26.09.2021, 11:00 Должников по ипотеке не будут выселять из

Популярное

COVID-19
Общество
Политика
Экономика
Регионы
Образование
Здоровье
Духовный мир
Культура
В мире
Спорт
Происшествия
Интервью
Полезное

Сегодня
27.09.2021
10:02:14

Прогноз погоды

Температура: 13°C
Влажность: 52%
Ветер: 9м/с

Курс валют
RUB: 5.8

Посевы саксаула будут увеличены

02.09.2021, 10:40

187 0

Kyzylorda-news.kz. Общая площадь земель государственного лесного фонда на территории области составляет 6,5 млн га, из них 3,4 млн га являются лесными угодьями. 89% площади занимают саксауловые деревья. Об этом сегодня на пресс-конференции в Региональной службе коммуникаций сообщил руководитель областного управления природных ресурсов и регулирования природопользования Бауыржан Шаменов.

30 ЛЕТ НЕЗАВИСИМОСТИ КАЗАХСТАН

Последние новости
27.09.2021, 9:00 Осадки и ветер ожидаются в Казахстане 27 сентября
26.09.2021, 16:00 Как легко и быстро нормализовать давление
26.09.2021, 15:00 Что делать, если работодатель задерживает зарплату
26.09.2021, 14:00 Астрологи назвали пять знаков зодиака, представителям которых не суждено похудеть
26.09.2021, 13:00 Мнение эксперта: Влияет ли вакцинация на мутации?
26.09.2021, 12:00 Казахстанские студенты массово переводятся из российских вузов в отечественные
26.09.2021, 11:00 Должников по ипотеке не будут выселять из

Популярное
За 24 часа
26.09.2021, 10:00 COVID-19: В Кызылорде за сутки выздоровели 52 человек

COVID-19
Общество
Политика
Экономика
Регионы
Образование
Здоровье
Духовный мир
Культура
В мире
Спорт
Происшествия
Интервью
Полезное

Сегодня
27.09.2021
10:02:52

Прогноз погоды

Температура: 13°C

Касым-Жомарт Токаев: в Кызылординской области построят водохранилище

02.09.2021, 11:00

199 0

Kyzylorda-news.kz. Вчера Президент страны Касым-Жомарт Токаев на совместном заседании палат Парламента обнародовал Послание народу Казахстана «Единство народа и системные реформы – прочная основа процветания страны».

30 ЛЕТ НЕЗАВИСИМОСТИ КАЗАХСТАН

Последние новости
27.09.2021, 9:00 Осадки и ветер ожидаются в Казахстане 27 сентября
26.09.2021, 16:00 Как легко и быстро нормализовать давление
26.09.2021, 15:00 Что делать, если работодатель задерживает зарплату
26.09.2021, 14:00 Астрологи назвали пять знаков зодиака, представителям которых не суждено похудеть
26.09.2021, 13:00 Мнение эксперта: Влияет ли вакцинация на мутации?
26.09.2021, 12:00 Казахстанские студенты массово переводятся из российских вузов в отечественные
26.09.2021, 11:00 Должников по ипотеке не будут выселять из

Популярное

COVID-19
Общество
Политика
Экономика
Регионы
Образование
Здоровье
Духовный мир
Культура
В мире
Спорт
Происшествия
Интервью
Полезное

Сегодня
27.09.2021
10:03:32

Прогноз погоды

Температура: 13°C
Влажность: 52%
Ветер: 9м/с

Курс валют
EUR: 498.32

МЕСТО ВАШЕЙ РЕКЛАМЫ
Контактные телефоны:
8(7242) 70-00-52,
40-11-10 (1058)
smjarnama@mail.ru

Капля крови спасет одну жизнь

02.09.2021, 11:20

109 0

Kyzylorda-news.kz. Сотрудник УИС — дежурный помощник начальника колонии дежурной службы учреждения ЗК-169/4 капитан юстиции Алмасбек Тогатай подарил жизнь нуждающимся в помощи.

30 ЛЕТ НЕЗАВИСИМОСТИ КАЗАХСТАН

Последние новости
27.09.2021, 9:00 Осадки и ветер ожидаются в Казахстане 27 сентября
26.09.2021, 16:00 Как легко и быстро нормализовать давление
26.09.2021, 16:00 Что делать, если работодатель задерживает зарплату
26.09.2021, 14:00 Астрологи назвали пять знаков зодиака, представителям которых не суждено похудеть
26.09.2021, 13:00 Мнение эксперта: Влияет ли вакцинация на мутации?
26.09.2021, 12:00 Казахстанские студенты массово переводятся из российских вузов в отечественные
26.09.2021, 11:00 Должников по ипотеке не будут выселять из

Популярное
За 24 часа
26.09.2021, 10:00 COVID-19: В Кызылорде за сутки выздоровели 52 человека
26.09.2021, 11:00 Должников по ипотеке не будут выселять из единственного жилья
26.09.2021, 12:00 Казахстанские студенты массово переводятся из российских вузов в отечественные
26.09.2021, 13:00 Мнение эксперта: Влияет ли вакцинация на мутации?
26.09.2021, 14:00 Астрологи назвали пять знаков зодиака, представителям которых не суждено похудеть
26.09.2021, 16:00 Как легко и быстро нормализовать давление
26.09.2021, 15:00 Что делать, если работодатель задерживает

COVID-19
Общество
Политика
Экономика
Регионы
Образование
Здоровье
Духовный мир
Культура
В мире
Спорт
Происшествия
Интервью
Полезное

Сегодня
27.09.2021
10:04:50

Прогноз погоды

Температура: 13°C
Влажность: 52%
Ветер: 9м/с

Выгодные преимущества для приобретения жилья

02.09.2021, 11:40

245 0

Kyzylorda-news.kz. По следам Послания Президента РК Касым-Жомарта Токаева народу Казахстана «Единство народа и системные реформы – прочная основа процветания страны»

30 ЛЕТ НЕЗАВИСИМОСТИ КАЗАХСТАН

Последние новости
27.09.2021, 9:00 Осадки и ветер ожидаются в Казахстане 27 сентября
26.09.2021, 16:00 Как легко и быстро нормализовать давление
26.09.2021, 15:00 Что делать, если работодатель задерживает зарплату
26.09.2021, 14:00 Астрологи назвали пять знаков зодиака, представителям которых не суждено похудеть
26.09.2021, 13:00 Мнение эксперта: Влияет ли вакцинация на мутации?
26.09.2021, 12:00 Казахстанские студенты массово переводятся из российских вузов в отечественные
26.09.2021, 11:00 Должников по ипотеке не будут выселять из

Популярное
За 24 часа

COVID-19
Общество
Политика
Экономика
Регионы
Образование
Здоровье
Духовный мир
Культура
В мире
Спорт
Происшествия
Интервью
Полезное

Сегодня
27.09.2021
10:05:26

Прогноз погоды

Температура: 13°C
Влажность: 52%
Ветер: 9м/с

Курс валют
RUB: 5.8

МЕСТО ВАШЕЙ РЕКЛАМЫ
Контактные телефоны:
8(7242) 70-00-52,
40-11-10 (1058)

Акцент — на улучшение качества жизни всех граждан страны

02.09.2021, 12:00 85 0

Kyzylorda-news.kz. По следам Послания Президента РК Касым-Жомарта Токаева народу Казахстана «Единство народа и системные реформы – прочная основа процветания страны»

30 ЛЕТ НЕЗАВИСИМОСТИ КАЗАХСТАН

Последние новости
27.09.2021, 9:00 Осадки и ветер ожидаются в Казахстане 27 сентября
26.09.2021, 16:00 Как легко и быстро нормализовать давление
26.09.2021, 15:00 Что делать, если работодатель задерживает зарплату
26.09.2021, 14:00 Астрологи назвали пять знаков зодиака, представителям которых им суждено похудеть
26.09.2021, 13:00 Мнение эксперта: Влияет ли вакцинация на мутации?
26.09.2021, 12:00 Казахстанские студенты массово переводятся из российских вузов в отечественные
26.09.2021, 11:00 Должников по ипотеке не будут выселять из

Популярное
За 24 часа
26.09.2021, 10:00 COVID-19: В Кызылорде за сутки выздоровели 52 человек
26.09.2021, 11:00 Должников по ипотеке не будут выселять из единственного жилья
26.09.2021, 12:00 Казахстанские студенты массово переводятся из российских вузов в отечественные
26.09.2021, 13:00 Мнение эксперта: Влияет ли вакцинация на мутации?
26.09.2021, 14:00 Астрологи назвали пять знаков зодиака, представителям которых не суждено похудеть
26.09.2021, 16:00 Как легко и

COVID-19
Общество
Политика
Экономика
Регионы
Образование
Здоровье
Духовный мир
Культура
В мире
Спорт
Происшествия
Интервью
Полезное

Сегодня
27.09.2021
10:05:55

Прогноз погоды

Температура: 13°C
Влажность: 52%
Ветер: 9м/с

Курс валют
EUR: 498.32

МЕСТО ВАШЕЙ РЕКЛАМЫ
Контактные телефоны:
8(7242) 70-00-52,
40-11-10 (1058)

Экономика обязана работать на повышение благосостояния народа

02.09.2021, 12:30

124 0

Kyzylorda-news.kz. По следам Послания Президента РК Касым-Жомарта Токаева народу Казахстана «Единство народа и системные реформы – прочная основа процветания страны»

30 ЛЕТ НЕЗАВИСИМОСТИ КАЗАХСТАН

Последние новости
27.09.2021, 9:00 Осадки и ветер ожидаются в Казахстане 27 сентября
26.09.2021, 16:00 Как легко и быстро нормализовать давление
26.09.2021, 15:00 Что делать, если работодатель задерживает зарплату
26.09.2021, 14:00 Астрологи назвали пять знаков зодиака, представителям которых не суждено похудеть
26.09.2021, 13:00 Мнение эксперта: Влияет ли вакцинация на мутации?
26.09.2021, 12:00 Казахстанские студенты массово переводятся из российских вузов в отечественные
26.09.2021, 11:00 Должников по ипотеке не будут выселять из

Популярное
За 24 часа
26.09.2021, 10:00 COVID-19: В Кызылорде за сутки выздоровели 52 человек
26.09.2021, 11:00 Должников по ипотеке не будут выселять из единственного жилья
26.09.2021, 12:00 Казахстанские студенты массово переводятся из российских вузов в отечественные
26.09.2021, 13:00 Мнение эксперта: Влияет ли вакцинация на мутации?
26.09.2021, 14:00 Астрологи назвали пять знаков зодиака, представителям которых не суждено похудеть
26.09.2021, 16:00 Как легко и

COVID-19
Общество
Политика
Экономика
Регионы
Образование
Здоровье
Духовный мир
Культура
В мире
Спорт
Происшествия
Интервью
Полезное

Сегодня
27.09.2021
10:06:22

Прогноз погоды

Температура: 13°C
Влажность: 52%
Ветер: 9м/с

Курс валют
RUB: 5.8

Как решаются вопросы обеспечения кормами

02.09.2021, 15:00

79 0

Kyzylorda-news.kz. Под председательством заместителя акима области Бахыта Дуйсенова в онлайн режиме состоялось заседание штаба по координации решения вопросов обеспечения продовольствием и оперативного реагирования.

30 ЛЕТ НЕЗАВИСИМОСТИ КАЗАХСТАН

Последние новости
27.09.2021, 9:00 Осадки и ветер ожидаются в Казахстане 27 сентября
26.09.2021, 16:00 Как легко и быстро нормализовать давление
26.09.2021, 15:00 Что делать, если работодатель задерживает зарплату
26.09.2021, 14:00 Астрологи назвали пять знаков зодиака, представителям которых не суждено похудеть
26.09.2021, 13:00 Мнение эксперта: Влияет ли вакцинация на мутации?
26.09.2021, 12:00 Казахстанские студенты массово переводятся из российских вузов в отечественные
26.09.2021, 11:00 Должников по ипотеке не будут выселять из

Популярное
За 24 часа
26.09.2021, 10:00 COVID-19: В Кызылорде за сутки выздоровели 52 человек
26.09.2021, 11:00 Должников по ипотеке не будут выселять из единственного жилья

COVID-19
Общество
Политика
Экономика
Регионы
Образование
Здоровье
Духовный мир
Культура
В мире
Спорт
Происшествия
Интервью
Полезное

Сегодня
27.09.2021
10:06:49

Прогноз погоды

Температура: 13°C
Влажность: 52%
Ветер. 9м/с

Курс валют

О защите прав граждан и предпринимателей

02.09.2021, 15:20

191 0

Kyzylorda-news.kz. В Послании народу Казахстана Главой государства поручено переориентировать надзор прокуратуры на эффективное решение проблем граждан и бизнеса. Как сообщил заместитель Генерального Прокурора Республики Казахстан Б. Дембаев, в этой связи принят ряд мер, направленных на усиление надзора в сфере защиты прав граждан и предпринимателей.

30 ЛЕТ НЕЗАВИСИМОСТИ КАЗАХСТАН

Последние новости
27.09.2021, 9:00 Осадки и ветер ожидаются в Казахстане 27 сентября
26.09.2021, 16:00 Как легко и быстро нормализовать давление
26.09.2021, 15:00 Что делать, если работодатель задерживает зарплату
26.09.2021, 14:00 Астрологи назвали пять знаков зодиака, представителям которых не суждено похудеть
26.09.2021, 13:00 Мнение эксперта: Влияет ли вакцинация на мутации?
26.09.2021, 12:00 Казахстанские студенты массово переводятся из российских вузов в отечественные
26.09.2021, 11:00 Должников по ипотеке не будут выселять из

Популярное
За 24 часа
26.09.2021, 10:00 COVID-19: В Кызылорде за сутки выздоровели 52 человек

COVID-19
Общество
Политика
Экономика
Регионы
Образование
Здоровье
Духовный мир
Культура
В мире
Спорт
Происшествия
Интервью
Полезное

Сегодня
27.09.2021
10:07:24

Прогноз погоды

Температура: 13°C
Влажность: 52%
Ветер: 9м/с

В светлое будущее с высоким образованием

02.09.2021, 15:40

80 0

Kyzylorda-news.kz. Учебный год в традиционном формате начался в Назарбаев Интеллектуальной школе химико-биологического направления г. Кызылорды. Молодые люди, воссоединившиеся с любимыми учителями и одноклассниками, ставят перед собой цель стать лучшими учениками.

30 ЛЕТ НЕЗАВИСИМОСТИ КАЗАХСТАН

Последние новости

27.09.2021, 9:00 Осадки и ветер ожидаются в Казахстане 27 сентября
26.09.2021, 16:00 Как легко и быстро нормализовать давление
26.09.2021, 15:00 Что делать, если работодатель задерживает зарплату
26.09.2021, 14:00 Астрологи назвали пять знаков зодиака, представителям которых не суждено похудеть
26.09.2021, 13:00 Мнение эксперта: Влияет ли вакцинация на мутации?
26.09.2021, 12:00 Казахстанские студенты массово переводятся из российских вузов в отечественные
26.09.2021, 11:00 Должников по ипотеке не будут выселять из

Популярное

За 24 часа

26.09.2021, 10:00 COVID-19: В

COVID-19
Общество
Политика
Экономика
Регионы
Образование
Здоровье
Духовный мир
Культура
В мире
Спорт
Происшествия
Интервью
Полезное

Сегодня
27.09.2021
10:08:01

Прогноз погоды

Температура: 13°C
Влажность: 52%
Ветер: 9м/с

Курс валют
EUR: 498.32

МЕСТО ВАШЕЙ РЕКЛАМЫ
Контактные телефоны:
8(7242) 70-00-52,
40-11-10 (1058)

Приняты важные решения

02.09.2021, 16:00

76 0

Kyzylorda-news.kz. По следам Послания Президента РК Касым-Жомарта Токаева народу Казахстана «Единство народа и системные реформы – прочная основа процветания страны»

30 ЛЕТ НЕЗАВИСИМОСТИ КАЗАХСТАН

Последние новости
27.09.2021, 9:00 Осадки и ветер ожидаются в Казахстане 27 сентября
26.09.2021, 16:00 Как легко и быстро нормализовать давление
26.09.2021, 15:00 Что делать, если работодатель задерживает зарплату
26.09.2021, 14:00 Астрологи назвали пять знаков зодиака, представителям которых не суждено похудеть
26.09.2021, 13:00 Мнение эксперта: Влияет ли вакцинация на мутации?
26.09.2021, 12:00 Казахстанские студенты массово переводятся из российских вузов в отечественные
26.09.2021, 11:00 Должников по ипотеке не будут выселять из

Популярное
За 24 часа
26.09.2021, 10:00 COVID-19: В Кызылорде за сутки выздоровели 52 человек
26.09.2021, 11:00 Должников по ипотеке не будут выселять из единственного жилья
26.09.2021, 12:00 Казахстанские студенты массово переводятся из российских вузов в отечественные
26.09.2021, 13:00 Мнение эксперта: Влияет ли вакцинация на мутации?
26.09.2021, 14:00 Астрологи назвали пять знаков зодиака, представителям которых не суждено похудеть
26.09.2021, 16:00 Как легко и быстро нормализовать давление
26.09.2021, 15:00 Что делать, если работодатель задерживает

COVID-19
Общество
Политика
Экономика
Регионы
Образование
Здоровье
Духовный мир
Культура
В мире
Спорт
Происшествия
Интервью
Полезное

Сегодня
27.09.2021
10:08:40

Прогноз погоды

Температура: 13°С
Влажность: 52%
Ветер: 9м/с

Бесплатные услуги от автоволонтеров

02.09.2021, 16:30 166 0

Kyzylorda-news.kz. Жители села Амангельды Сырдарьинского района придерживаются позиции «Не хвастайся, что ты хороший, пока народ не скажет» и постоянно участвует в различных благотворительных акциях.

30 ЛЕТ НЕЗАВИСИМОСТИ КАЗАХСТАН

Последние новости
27.09.2021, 9:00 Осадки и ветер ожидаются в Казахстане 27 сентября
26.09.2021, 16:00 Как легко и быстро нормализовать давление
26.09.2021, 15:00 Что делать, если работодатель задерживает зарплату
26.09.2021, 14:00 Астрологи назвали пять знаков зодиака, представителям которых не суждено похудеть
26.09.2021, 13:00 Мнение эксперта: Влияет ли вакцинация на мутации?
26.09.2021, 12:00 Казахстанские студенты массово переводятся из российских вузов в отечественные
26.09.2021, 11:00 Должников по ипотеке не будут выселять из

Популярное
За 24 часа

COVID-19
Общество
Политика
Экономика
Регионы
Образование
Здоровье
Духовный мир
Культура
В мире
Спорт
Происшествия
Интервью
Полезное

Сегодня
27.09.2021
10:09:23

Прогноз погоды

Температура: 13°C
Влажность: 52%
Ветер: 9м/с

Курс валют

Завершается строительство птицефабрики

02.09.2021, 16:40 193 0

Kyzylorda-news.kz. В Кармакшинском районе в рамках государственных программ закуплено 1085 голов скота. Показатель прироста по поголовью составил 5,1 процента. Уделено особое внимание развитию малого и среднего предпринимательства, созданию новых рабочих мест, что способствовало развитию экономики района и увеличению доходной части бюджета. Об этом и социально-экономическом развитии района на брифинге в региональной Службе коммуникаций рассказал аким района Кайрат Нуртай.

30 ЛЕТ НЕЗАВИСИМОСТИ КАЗАХСТАН

Последние новости
27.09.2021, 9:00 Осадки и ветер ожидаются в Казахстане 27 сентября
26.09.2021, 16:00 Как легко и быстро нормализовать давление
26.09.2021, 15:00 Что делать, если работодатель задерживает зарплату
26.09.2021, 14:00 Астрологи назвали пять знаков зодиака, представителям которых не суждено похудеть
26.09.2021, 13:00 Мнение эксперта Влияет ли вакцинация на мутации?
26.09.2021, 12:00 Казахстанские студенты массово переводятся из российских вузов в отечественные
26.09.2021, 11:00 Должников по ипотеке не будут выселять из

Популярное
За 24 часа
26.09.2021, 10:00 COVID-19: В Кызылорде за сутки выздоровели 52 человек

COVID-19
Общество
Политика
Экономика
Регионы
Образование
Здоровье
Духовный мир
Культура
В мире
Спорт
Происшествия
Интервью
Полезное

Сегодня
27.09.2021
10:10:51

Прогноз погоды

Температура: 13°C
Влажность: 52%
Ветер: 9м/с

Курс валют
RUB: 5.8

МЕСТО ВАШЕЙ РЕКЛАМЫ
Контакты

Кто связывает себя с Казахстаном, должен изучить государственный язык

02.09.2021, 17:00

181 0

По следам Послания Президента РК Касым-Жомарта Токаева народу Казахстана «Единство народа и системные реформы – прочная основа процветания страны».

Владимир Толоконников — директор Кызылординского областного филиала общественного объединения «Русская община Казахстана»:

– В Послании Президент традиционно обозначил основные векторы развития нашего общества. Глава государства отметил, что, несмотря на успехи, страна не должна останавливаться на достигнутом, она должна

30 ЛЕТ НЕЗАВИСИМОСТИ КАЗАХСТАН

Последние новости
27.09.2021, 9:00 Осадки и ветер ожидаются в Казахстане 27 сентября
26.09.2021, 16:00 Как легко и быстро нормализовать давление
26.09.2021, 15:00 Что делать, если работодатель задерживает зарплату
26.09.2021, 14:00 Астрологи назвали пять знаков зодиака, представителям которых не суждено похудеть
26.09.2021, 13:00 Мнение эксперта: Влияет ли вакцинация на мутации?
26.09.2021, 12:00 Казахстанские студенты массово переводятся из российских вузов в отечественные
26.09.2021, 11:00 Должников по ипотеке не будут выселять из

Популярное
За 24 часа
26.09.2021, 10:00 COVID-19: В Кызылорде за сутки выздоровели 52 человек
26.09.2021, 11:00 Должников по ипотеке не будут выселять из единственного жилья
26.09.2021, 12:00 Казахстанские студенты массово переводятся из российских вузов в отечественные
26.09.2021, 13:00 Мнение эксперта: Влияет ли вакцинация на мутации?

COVID-19
Общество
Политика
Экономика
Регионы
Образование
Здоровье
Духовный мир
Культура
В мире
Спорт
Происшествия
Интервью
Полезное

Сегодня
27.09.2021
10:11:21

Прогноз погоды

Температура: 13°C
Влажность: 52%
Ветер: 9м/с

Курс валют
RUB: 5.8

МЕСТО ВАШЕЙ РЕКЛАМЫ
Контактные телефоны:
8(7242) 70-00-52,
40-11-10 (1058)

На повышение заработной платы педагогов будет выделено 1,2 трлн тенге

02.09.2021, 17:10 217 0

Kyzylorda-news.kz. Коллектив Кызылординского университета имени Коркыт Ата заслушал Послание Главы государства К. Токаева «Единство народа и системные реформы – прочная основа процветания страны».

Данное Послание посвящено приоритетным направлениям социально-экономического развития страны.

Председатель Правления- ректор Кызылординского университета имени Коркыт Ата Б.С. Каримова подчеркнула: «В очередном Послании Главы государства поднимаются актуальные вопросы. Одним из них является вопрос о месте образования и науки в развитии человеческого капитала. В последние годы при непосредственной поддержке Главы государства в этой сфере предпринимаются инициативы благодаря

30 ЛЕТ НЕЗАВИСИМОСТИ КАЗАХСТАН

Последние новости
27.09.2021, 9:00 Осадки и ветер ожидаются в Казахстане 27 сентября
26.09.2021, 16:00 Как легко и быстро нормализовать давление
26.09.2021, 15:00 Что делать, если работодатель задерживает зарплату
26.09.2021, 14:00 Астрологи назвали пять знаков зодиака, представителям которых не суждено похудеть
26.09.2021, 13:00 Мнение эксперта: Влияет ли вакцинация на мутации?
26.09.2021, 12:00 Казахстанские студенты массово переводятся из российских вузов в отечественные
26.09.2021, 11:00 Должников по ипотеке не будут выселять из

Популярное
За 24 часа
26.09.2021, 10:00 COVID-19: В Кызылорде за сутки выздоровели 52 человек
26.09.2021, 11:00 Должников по ипотеке не будут выселять из единственного жилья
26.09.2021, 12:00 Казахстанские студенты массово переводятся из российских вузов в отечественные
26.09.2021, 13:00 Мнение эксперта: Влияет ли вакцинация на мутации?
26.09.2021, 14:00 Астрологи назвали пять знаков зодиака, представителям которых не суждено похудеть
26.09.2021, 16:00 Как легко и

COVID-19
Общество
Политика
Экономика
Регионы
Образование
Здоровье
Духовный мир
Культура
В мире
Спорт
Происшествия
Интервью
Полезное

Сегодня
27.09.2021
10:11:50

Прогноз погоды

Температура: 13°C
Влажность: 52%
Ветер: 9м/с

Курс валют
EUR: 498.32

МЕСТО

Животноводство – на подъеме

02.09.2021, 17:20

288 0

Kyzylorda-news.kz. В Кармакшинском районе наблюдается рост в развитии животноводства. По данным акимата района, за 7 месяцев текущего года поголовье крупного рогатого скота увеличилось на 2,2 процента, овец – на 5,7 процента, коз – на 2,8 процента, лошадей – на 10,9 процента, верблюдов – на 5,5 процента.

Стоимость на корма домашнего скота находятся под строгим контролем руководства района. Сегодня в хозяйствах ведется интенсивная работа по заготовке на зиму кормов. Для крупного рогатого скота и лошадей в зимний период нужно 85500 тонн сена. В настоящее время заготовлено 23,7 тысячи тонн люцерны, 42,9 тысячи тонн сенажа. Для жителей поселков Жосалы, Торетам и сельского округа Акай проведены четыре ярмарки кормов.

30 ЛЕТ НЕЗАВИСИМОСТИ КАЗАХСТАН

Последние новости
27.09.2021, 9:00 Осадки и ветер ожидаются в Казахстане 27 сентября
26.09.2021, 16:00 Как легко и быстро нормализовать давление
26.09.2021, 15:00 Что делать, если работодатель задерживает зарплату
26.09.2021, 14:00 Астрологи назвали пять знаков зодиака, представителям которых не суждено похудеть
26.09.2021, 13:00 Мнение эксперта: Влияет ли вакцинация на мутации?
26.09.2021, 12:00 Казахстанские студенты массово переводятся из российских вузов в отечественные
26.09.2021, 11:00 Должников по ипотеке не будут выселять из

Популярное
За 24 часа
26.09.2021, 10:00 COVID-19: В Кызылорде за сутки выздоровели 52 человек
26.09.2021, 11:00 Должников по ипотеке не будут выселять из единственного жилья
26.09.2021, 12:00 Казахстанские студенты массово переводятся из

COVID-19
Общество
Политика
Экономика
Регионы
Образование
Здоровье
Духовный мир
Культура
В мире
Спорт
Происшествия
Интервью
Полезное

Сегодня
27.09.2021
10:12:21

Прогноз погоды

Температура: 13°C
Влажность: 52%
Ветер: 9м/с

Курс валют
RUB: 5.8

МЕСТО

Подготовка к отопительному сезону завершится до 15 сентября

02.09.2021, 17:40

160 0

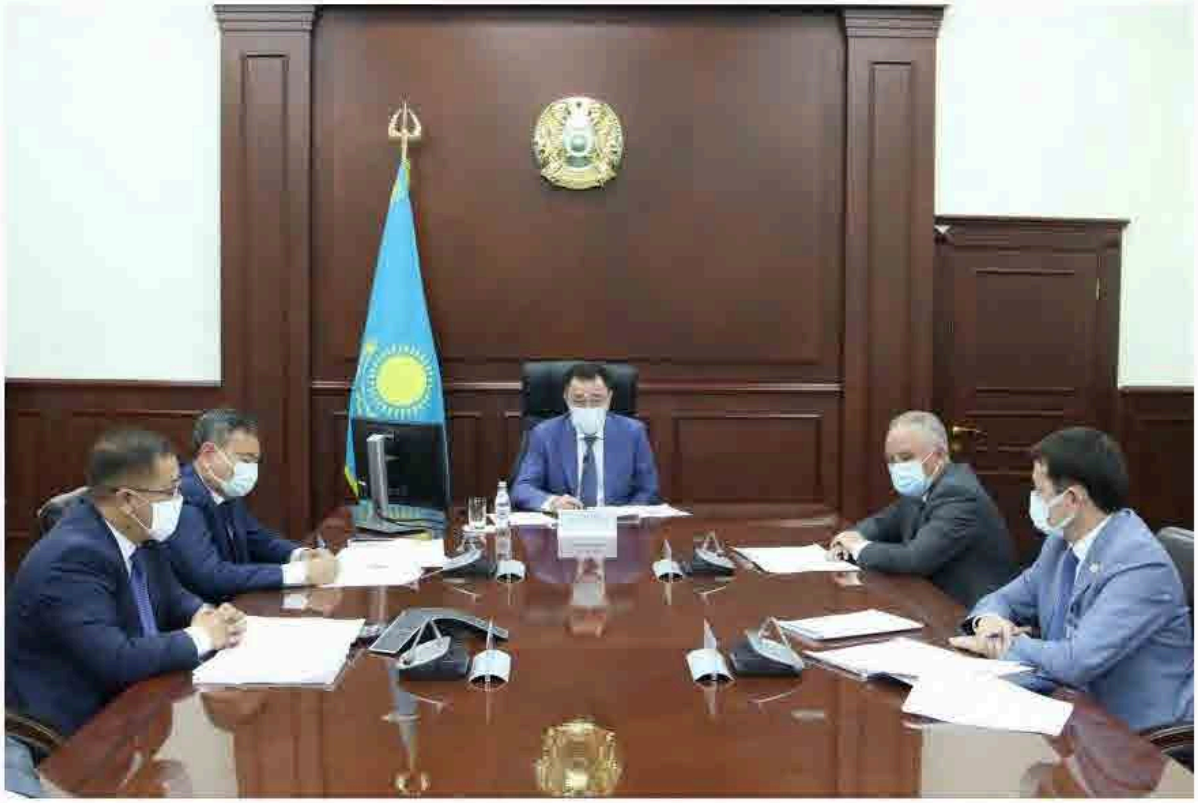

Kyzylorda-news.kz. Об этом сегодня сообщил аким Кызылорды Ганибек Казантаев на аппаратном совещании в акимате города. Перед обсуждением вопросов повестки дня заседания аким города представил вновь назначенного руководителя городского отдела земельных отношений Омарова Бекмурата Талиповича и руководителя городского отдела строительства Далабаева Биржана Далабаевича и пожелал успехов в работе.

Далее были рассмотрены вопросы, вошедшие в повестку заседания под председательством акима города. По первому вопросу руководитель аппарата акима города Жанмурат Сеилов подробно рассказал о качестве государственных услуг.

30 ЛЕТ НЕЗАВИСИМОСТИ КАЗАХСТАН

Последние новости
27.09.2021, 9:00 Осадки и ветер ожидаются в Казахстане 27 сентября
26.09.2021, 16:00 Как легко и быстро нормализовать давление
26.09.2021, 15:00 Что делать, если работодатель задерживает зарплату
26.09.2021, 14:00 Астрологи назвали пять знаков зодиака, представителям которых не суждено похудеть
26.09.2021, 13:00 Мнение эксперта: Влияет ли вакцинация на мутации?
26.09.2021, 12:00 Казахстанские студенты массово переводятся из российских вузов в отечественные
26.09.2021, 11:00 Должников по ипотеке не будут выселять из

Популярное
За 24 часа
26.09.2021, 10:00 COVID-19: В Кызылорде за сутки выздоровели 52 человек
26.09.2021, 11:00 Должников по ипотеке не будут выселять из единственного жилья
26.09.2021, 12:00 Казахстанские студенты массово переводятся из российских вузов в

COVID-19
Общество
Политика
Экономика
Регионы
Образование
Здоровье
Духовный мир
Культура
В мире
Спорт
Происшествия
Интервью
Полезное

Сегодня
27.09.2021
10:12:44

Прогноз погоды

Температура: 13°C
Влажность: 52%
Ветер: 9м/с

Курс валют
USD: 425.73

Аральцам розданы фураж для скота

02.09.2021, 18:00

176 0

Kyzylorda-news.kz. 5300 мешков фуража, полученных за счет фонда Булата Утемуратова, распределены населению.

В связи с засушливыми условиями в этом году несколько партий пшеничных отрубей, приобретенных на средства из фонда известного общественного деятеля, мецената Булата Утемуратова были распределены среди населения.

30 ЛЕТ НЕЗАВИСИМОСТИ КАЗАХСТАН

Последние новости
27.09.2021, 9:00 Осадки и ветер ожидаются в Казахстане 27 сентября
26.09.2021, 16:00 Как легко и быстро нормализовать давление
26.09.2021, 15:00 Что делать, если работодатель задерживает зарплату
26.09.2021, 14:00 Астрологи назвали пять знаков зодиака, представителям которых не суждено похудеть
26.09.2021, 13:00 Мнение эксперта. Влияет ли вакцинация на мутации?
26.09.2021, 12:00 Казахстанские студенты массово переводятся из российских вузов в отечественные
26.09.2021, 11:00 Должников по ипотеке не будут выселять из

Популярное
За 24 часа
26.09.2021, 10:00 COVID-19: В Кызылорде за сутки выздоровели 52 человек
26.09.2021, 11:00 Должников по

COVID-19
Общество
Политика
Экономика
Регионы
Образование
Здоровье
Духовный мир
Культура
В мире
Спорт
Происшествия
Интервью
Полезное

Сегодня
27.09.2021
10:13:06

Прогноз погоды

Температура: 13°C
Влажность: 52%
Ветер: 9м/с

Курс валют
EUR: 498.32

МЕСТО

Акция «Любовь к языку — с колыбели»

02.09.2021, 18:12

140 0

Kyzylorda-news.kz. 3 сентября ко Дню языков народа Казахстана Кызылординское областное управление внутренней политики провело в нескольких дошкольных учреждениях города Кызылорды акцию «Любовь к языку — с колыбели». Цель мероприятия – повышение статуса государственного языка, расширение сферы его применения, привить чувства уважения у детей к государственному языку.

В ходе акции коллективам детских садов «Сыр шуағы» и «Баларман» были вручены электронный учебник «Даналық әліппесі», учебно-методические пособия, а также сборники разных казахских сказок, прививающие расширения кругозора и познания детей, наборы лингвистической настольной игры «Шаңырақ», направленные на игровое изучение казахского языка и обогащения словарного запаса.

30 ЛЕТ НЕЗАВИСИМОСТИ КАЗАХСТАН

Последние новости
27.09.2021, 9:00 Осадки и ветер ожидаются в Казахстане 27 сентября
26.09.2021, 16:00 Как легко и быстро нормализовать давление
26.09.2021, 15:00 Что делать, если работодатель задерживает зарплату
26.09.2021, 14:00 Астрологи назвали пять знаков зодиака, представителям которых не суждено похудеть
26.09.2021, 13:00 Мнение эксперта: Влияет ли вакцинация на мутации?
26.09.2021, 12:00 Казахстанские студенты массово переводятся из российских вузов в отечественные
26.09.2021, 11:00 Должников по ипотеке не будут выселять из

Популярное
За 24 часа
26.09.2021, 10:00 COVID-19: В Кызылорде за сутки выздоровели 52 человек
26.09.2021, 11:00 Должников по ипотеке не будут выселять из единственного жилья
26.09.2021, 12:00 Казахстанские студенты массово переводятся из

COVID-19
Общество
Политика
Экономика
Регионы
Образование
Здоровье
Духовный мир
Культура
В мире
Спорт
Происшествия
Интервью
Полезное

Сегодня
27.09.2021
10:13:31

Прогноз погоды

Температура: 13°C
Влажность: 52%
Ветер: 9м/с

Курс валют
USD: 425.73

В сентябре начнется отбор в президентский молодежный кадровый резерв

02.09.2021, 18:20

171 0

Kyzylorda-news.kz. В соответствии с поручением Главы государства в текущем году будет проведен отбор в Президентский Молодежный кадровый резерв. По его итогам будут отобраны 50 резервистов для государственного сектора.

В отборе в соответствии с требованиями, установленными Указом Президента от 18 мая 2021 года №580, могут участвовать граждане Республики Казахстан в возрасте не старше 35 лет, имеющие высшее образование и стаж работы не менее 5 лет, а также владеющие государственным языком на уровне не ниже среднего.

30 ЛЕТ НЕЗАВИСИМОСТИ КАЗАХСТАН

Последние новости

27.09.2021, 9:00 Осадки и ветер ожидаются в Казахстане 27 сентября
26.09.2021, 16:00 Как легко и быстро нормализовать давление
26.09.2021, 15:00 Что делать, если работодатель задерживает зарплату
26.09.2021, 14:00 Астрологи назвали пять знаков зодиака, представителям которых не суждено похудеть
26.09.2021, 13:00 Мнение эксперта: Влияет ли вакцинация на мутации?
26.09.2021, 12:00 Казахстанские студенты массово переводятся из российских вузов в отечественные
26.09.2021, 11:00 Должников по ипотеке не будут выселять из

Популярное

За 24 часа

26.09.2021, 10:00 COVID-19: В Кызылорде за сутки выздоровели 52 человек
26.09.2021, 11:00 Должников по ипотеке не будут выселять из

COVID-19
Общество
Политика
Экономика
Регионы
Образование
Здоровье
Духовный мир
Культура
В мире
Спорт
Происшествия
Интервью
Полезное

Сегодня
27.09.2021
10:13:51

Прогноз погоды

Температура: 13°C
Влажность: 52%
Ветер: 9м/с

Курс валют
USD: 425.73

МЕСТО

День открытых дверей в Палате предпринимателей

02.09.2021, 19:00

232 0

Kyzylorda-news.kz. Аким города Кызылорды Ганибек Казантаев ознакомился с работой Палаты предпринимателей Кызылординской области. На прошлой неделе в ходе встречи с предпринимателями города он поручил отделам акимата города совместно с региональной палатой предпринимателей организовать два раза в неделю День открытых дверей.

Посетив площадку палаты, аким города отметил, что основной целью работы палаты является широкое информирование начинающих предпринимателей. Поэтому для поддержки отечественного производства, стимулирования предпринимательской деятельности необходимо проводить Дни открытых дверей.
Директор региональной Палаты предпринимателей Галымбек Жаксылыков ознакомил акима города с планами работы палаты, обменялся мнениями, рассмотрел пути решения проблемных вопросов, а также рассказал о

30 ЛЕТ НЕЗАВИСИМОСТИ КАЗАХСТАН

Последние новости
27.09.2021, 9:00 Осадки и ветер ожидаются в Казахстане 27 сентября
26.09.2021, 16:00 Как легко и быстро нормализовать давление
26.09.2021, 15:00 Что делать, если работодатель задерживает зарплату
26.09.2021, 14:00 Астрологи назвали пять знаков зодиака, представителям которых не суждено похудеть
26.09.2021, 13:00 Мнение эксперта: Влияет ли вакцинация на мутации?
26.09.2021, 12:00 Казахстанские студенты массово переводятся из российских вузов в отечественные
26.09.2021, 11:00 Должников по ипотеке не будут выселять из

Популярное
За 24 часа
26.09.2021, 10:00 COVID-19: В Кызылорде за сутки выздоровели 52 человек
26.09.2021, 11:00 Должников по ипотеке не будут выселять из единственного жилья
26.09.2021, 12:00 Казахстанские студенты массово переводятся из российских вузов в

Тыңдаушы мемлекет
COVID-19
Қоғам
Саясат
Аймақтар
Экономика
Білім
Денсаулық
Руханият
Мәдениет
Әлем
Спорт
Оқиғалар
Сұхбат
Керек дерек

Бүгін
27.09.2021
10:14:40

Ауа райы болжамы

Температура: 13°С
Ылғалдылық: 52%
Жел: 9м/с

Валюта бағамы
EUR: 498.32

СІЗДІҢ ЖАРНАМАҢЫЗДЫҢ ОРНЫ

Қызылордада қысқы мал азығын дайындау жүріп жатыр

03.09.2021, 9:00 319 0

Kyzylorda-news.kz. Қысқы мал азығын даярлау үшін аймақта жан-жақты шаралар атқарылуда. Тиісінше облыс әкімімен арнайы іс-шара жоспары бекітіліп, соған сәйкес 769,9 мың тонна ірі азық пен 213,6 мың тонна жем даярлау межеленген. Жоспарды толығымен орындау мақсатында кәсіпкерлермен келісімдер жасалуда. Бұл туралы Өңірлік коммуникациялар қызметінде өткен брифингте облыстық ауыл шаруашылығы басқармасының басшысы Талғат Дүйсебаев мәлімдеді.

«Биылғы қысқа түсетін 534,7 мың шартты мал басына 769,9 мың тонна ірі азық дайындау жоспарланған болатын. Осыған орай, облыс бойынша 663,0 мың тонна шөп дайындалып, қажеттіліктің 86,1 пайызын құрап отыр. Сондай-ақ қажетті жемнің 14,2%-ын қамтылды. Күріш жинау науқаны басталуына орай, күріш сабанын өртемей, жоспарлы 172,5 мың тонна күріш сабанын жинап алу жоспарлануда. Сондай-ақ, өңірдегі күріш өңдеу кәсіпорындары арқылы өз өндірісімізден 114,7 мың тонна күріш қалдығын және күріш жемін өндіру жоспарда бар. Ол үшін жергілікті кәсіпкерлермен келіссөздер жүргізілді»,-деді облыстық ауыл шаруашылығы басқармасының басшысы Талғат Тұрсынұлы.

ҚАЗАҚСТАН ТӘУЕЛСІЗДІГІНЕ 30 ЖЫЛ

Соңғы жаңалықтар

27.09.2021, 9:08 Элизабет Тұрсынбаеваның анасы мәлімдеме жасады
27.09.2021, 8:54 Қазалыда көпірлердің құрылысы қарқынды жүріп жатыр
27.09.2021, 8:43 COVID-19: 133 қызылордалық коронавирустан жазылып шықты
27.09.2021, 8:41 Қызылордада коронавирус жұқтырғандардың саны азайып келеді
27.09.2021, 8:30 Сыр өңірінің ақын-жыршылары Елордада өнер көрсетті
27.09.2021, 8:20 27 қыркүйекке арналған ауа райы болжамы
26.09.2021, 13:09 Йод жетіспесе адамның ми дамуы тоқтайды
26.09.2021, 12:00 Бас санитар дәрігердің жаңа қаулысы

Танымал жаңалықтар

24 сағат

26.09.2021, 9:38 Қызылорда облысы «жасыл» аймаққа өтті
26.09.2021, 12:00 Бас санитар дәрігердің жаңа қаулысы қабылданды
26.09.2021, 10:00 Қызылордада 51 адамнан коронавирус табылды
26.09.2021, 13:09 Йод жетіспесе адамның ми дамуы тоқтайды
26.09.2021, 11:08 Қызылорда-Жезқазған тас жолының жөндеу жұмыстары Қызылордадан

Тыңдаушы мемлекет
COVID-19
Қоғам
Саясат
Аймақтар
Экономика
Білім
Денсаулық
Руханият
Мәдениет
Әлем
Спорт
Оқиғалар
Сұхбат
Керек дерек

Бүгін
27.09.2021
10:15:21

Ауа райы болжамы

Температура: 13°С
Ылғалдылық: 52%
Жел: 9м/с

Валюта бағамы
RUB: 5.8

Қызылорда: Аялдамаларға қазақша атау беріледі

03.09.2021, 9:38

335 0

Kyzylorda-news.kz. Бүгінде мемлекеттік тілдің мәртебесін көтеріп, қолданыс аясын кеңейту мақсатында тындырымды тірлік атқарып, жүйелі жұмыс істеп жүрген ұйымның бірі «Халықаралық «Қазақ тілі» қоғамы» Қоғамдық бірлестігінің Қызылорда облыстық филиалы.

Қазақ тілін білім мен ғылымның, мәдениет пен іс жүргізудің тіліне айналдыруды негізге алған Қоғамдық бірлестік 32 жылдан бері жеке дара ұйым ретінде әрекет етіп келеді. Өңірлік коммуникациялар қызметінің ақпарат алаңында өткен брифингте «Халықаралық «Қазақ тілі» қоғамы» Қоғамдық бірлестігінің облыстық филиалының төрағасы Сәдуақас Аңсат ұйымның атқарып жатқан жұмыстары мен алдағы жоспарларын ортаға салды.

ҚАЗАҚСТАН ТӘУЕЛСІЗДІГІНЕ 30 ЖЫЛ

Соңғы жаңалықтар
27.09.2021, 9:08 Элизабет Тұрсынбаеваның анасы мәлімдеме жасады
27.09.2021, 8:54 Қазалыда көпірлердің құрылысы қарқынды жүріп жатыр
27.09.2021, 8:43 COVID-19: 133 қызылордалық коронавирустан жазылып шықты
27.09.2021, 8:41 Қызылордада коронавирус жұқтырғандардың саны азайып келеді
27.09.2021, 8:30 Сыр өңірінің ақын-жыршылары Елордада өнер көрсетті
27.09.2021, 8:20 27 қыркүйекке арналған ауа райы болжамы
26.09.2021, 13:09 Йод жетіспесе адамның ми дамуы тоқтайды
26.09.2021, 12:00 Бас санитар дәрігердің жаңа қаулысы

Танымал жаңалықтар
24 сағат
26.09.2021, 9:38 Қызылорда облысы «жасыл» аймаққа өтті
26.09.2021, 12:00 Бас санитар дәрігердің жаңа қаулысы қабылданды
26.09.2021, 10:00 Қызылордада 51 адамнан коронавирус табылды
26.09.2021, 13:09 Йод жетіспесе

Тыңдаушы мемлекет
COVID-19
Қоғам
Саясат
Аймақтар
Экономика
Білім
Денсаулық
Руханият
Мәдениет
Әлем
Спорт
Оқиғалар
Сұхбат
Керек дерек

Бүгін
27.09.2021
10:15:53

Ауа райы болжамы

Температура: 13°C
Ылғалдылық: 52%
Жел: 9м/с

Валюта бағамы
USD: 425.73

Жалағашта егінге алғашқы орақ түсті

03.09.2021, 10:06

404 0

Kyzylorda-news.kz. Жалағаш ауданының әкімі Асылбек Шаменов Мәдениет ауылдық округіндегі «Сыр толқыны» шаруа қожалығы егін алқабына барып күрішке алғашқы орақ салу рәсіміне қатысты.

«Сыр толқыны» шаруа қожалығы қазіргі заманауи озық техникаларды пайдалана отырып, егіс алқаптарына мелиоративтік тегістеу жұмыстарын жүргізіп, 391 гектар жерге Сыр маржанын екті.

Шарада аудан әкімі Асылбек Шаменов, «Аграрлық несие корпорациясы» АҚ-ның Қызылорда облысы бойынша филиал директоры Маханбет Тұрмаханов сөз сөйлеп, диқандар қауымына биылғы егін жинау науқанында сәттілік тілеп, қамба дәнге толуға тілектестігін білдірді.

ҚАЗАҚСТАН ТӘУЕЛСІЗДІГІНЕ 30 ЖЫЛ

Соңғы жаңалықтар
27.09.2021, 9:08 Элизабет Тұрсынбаеваның анасы мәлімдеме жасады
27.09.2021, 8:54 Қазалыда көпірлердің құрылысы қарқынды жүріп жатыр
27.09.2021, 8:43 COVID-19: 133 қызылордалық коронавирустан жазылып шықты
27.09.2021, 8:41 Қызылордада коронавирус жұқтырғандардың саны азайып келеді
27.09.2021, 8:30 Сыр өңірінің ақын-жыршылары Елордада өнер көрсетті
27.09.2021, 8:20 27 қыркүйекке арналған ауа райы болжамы
26.09.2021, 13:09 Йод жетіспесе адамның ми дамуы тоқтайды
26.09.2021, 12:00 Бас санитар дәрігердің жаңа қаулысы

Танымал жаңалықтар
24 сағат
26.09.2021, 9:38 Қызылорда облысы «жасыл» аймаққа өтті
26.09.2021, 12:00 Бас санитар дәрігердің жаңа қаулысы қабылданды
26.09.2021, 10:00 Қызылордада 51 адамнан коронавирус табылды

Тыңдаушы мемлекет
COVID-19
Қоғам
Саясат
Аймақтар
Экономика
Білім
Денсаулық
Руханият
Мәдениет
Әлем
Спорт
Оқиғалар
Сұхбат
Керек дерек

Бүгін
27.09.2021
10:16:24

Ауа райы болжамы

Температура: 13°C
Ылғалдылық: 52%
Жел: 9м/с

Валюта бағамы
EUR: 498.32

СІЗДІҢ ЖАРНАМАҢЫЗДЫҢ ОРНЫ

Мақсұт Нәлібаев: Жолдау – еңбекқор азаматтарға қолдау

03.09.2021, 10:55 221 0

Kyzylorda-news.kz. ҚР Президенті Қасым-Жомарт Кемелұлы Тоқаевтың 1 қыркүйектегі Жолдауы – дипломатиялық әрі саяси білімнің салтанатын кезекті рет көрсетті.

Осы Жолдауда ол Қазақстан азаматтарының тұрмыс-ахуалын арттыруды көздеген әлеуметтік шаралар жасау тұрғысындағы мақсаттарды белгілеп отыр. Осы бастамалар ең басты капитал – адам екендігіне одан әрі көз жеткіздіріп, мемлекетті экономикалық және саяси жетілудің шыңынан көрінуге нұсқайды. Жолдауда атап көрсетіліп, Үкіметке тапсырма ретінде берілген – білім және денсаулық сақтау саласын жетілдіру, еңбекақыныны одан әрі көбейту, халық табысын арттыру, мемлекеттік қызмет көрсетулердің жақсаруы – адам капиталын инвестициялауға жасалған осы шаралардың бәрі қазақстандықтардың өмір сапасының артуына кепіл болары сөзсіз. Сонымен бірге Мемлекет басшысы Жолдауының орындалуы экономикалық тетіктермен бекітілгені, нақты

ҚАЗАҚСТАН ТӘУЕЛСІЗДІГІНЕ 30 ЖЫЛ

Соңғы жаңалықтар
27.09.2021, 9:08 Элизабет Тұрсынбаеваның анасы мәлімдеме жасады
27.09.2021, 8:54 Қазалыда көпірлердің құрылысы қарқынды жүріп жатыр
27.09.2021, 8:43 COVID-19: 133 қызылордалық коронавирустан жазылып шықты
27.09.2021, 8:41 Қызылордада коронавирус жұқтырғандардың саны азайып келеді
27.09.2021, 8:30 Сыр өңірінің ақын-жыршылары Елордада өнер көрсетті
27.09.2021, 8:20 27 қыркүйекке арналған ауа райы болжамы
26.09.2021, 13:09 Йод жетіспесе адамның ми дамуы тоқтайды
26.09.2021, 12:00 Бас санитар дәрігердің жаңа қаулысы

Танымал жаңалықтар
24 сағат
26.09.2021, 9:38 Қызылорда облысы «жасыл» аймаққа өтті
26.09.2021, 12:00 Бас санитар дәрігердің жаңа қаулысы қабылданды
26.09.2021, 10:00 Қызылордада 51 адамнан коронавирус табылды
26.09.2021, 13:09 Йод жетіспесе адамның ми дамуы тоқтайды
26.09.2021, 11:08 Қызылорда-Жезқазған тас жолының жөндеу жұмыстары Қызылордадан басталмақ

Тыңдаушы мемлекет
COVID-19
Қоғам
Саясат
Аймақтар
Экономика
Білім
Денсаулық
Руханият
Мәдениет
Әлем
Спорт
Оқиғалар
Сұхбат
Керек дерек

Бүгін
27.09.2021
10:17:01

Ауа райы болжамы

Температура: 13°С
Ылғалдылық: 52%
Жел: 9м/с

Валюта бағамы
EUR: 498.32

СІЗДІҢ ЖАРНАМАҢЫЗДЫҢ ОРНЫ

Байланыс телефондары:
8(7242) 70-00-52,
40-11-10 (1058)

Нұрбол Аппазов: Ауыспалы егіндік жүйесін тиімді пайдаланса, суды үнемдеуге мүмкіндік бар

03.09.2021, 12:00

652 0

Kyzylorda-news.kz. Қазіргі таңда мемлекет басшысының Жолдауында көрсетілген су ресурстарын тиімді пайдалану мәселесі өзекті. Өзімізге белгілі, биыл өңіріміздегі ауыл шаруашылық мамандары үшін оңай жыл болмады. Су тапшылығы сезілді. Жалпы суды үнемдеу мақсатында бірқатар ұсыныстар айтылды. Аталған мәселеге байланысты біздің ғалымдар зерттеулер жүргізді. Күріш өнімін алмастыру ұсынылды. Дегенмен біз толығымен бас тарта алмаймыз. Себебі, күріш біздің экологиялық дақыл болып табылады.

ҚАЗАҚСТАН
30 жыл

Соңғы жаңалықтар
27.09.2021, 9:08 Әлихәбет Тұрсынбаеваның анасы мәлімдеме жасады
27.09.2021, 8:54 Қазалыда көпірлердің құрылысы қарқынды жүріп жатыр
27.09.2021, 8:43 COVID-19: 133 қызылордалық коронавирустан жазылып шықты
27.09.2021, 8:41 Қызылордада коронавирус жұқтырғандардың саны азайып келеді
27.09.2021, 8:30 Сыр өңірінің ақын-жыршылары Елордада өнер көрсетті
27.09.2021, 8:20 27 қыркүйекке арналған ауа райы болжамы
26.09.2021, 13:09 Йод жетіспесе адамның ми дамуы тоқтайды
26.09.2021, 12:08 Бас санитар дәрігердің жаңа қаулысы

Танымал жаңалықтар
24 сағат
26.09.2021, 9:38 Қызылорда облысы «жасыл» аймаққа өтті
26.09.2021, 12:00 Бас санитар дәрігердің жаңа қаулысы қабылданды
26.09.2021, 10:00 Қызылордада 51 адамнан коронавирус табылды
26.09.2021, 13:09 Йод жетіспесе адамның ми дамуы тоқтайды
26.09.2021, 11:08 Қызылорда-Жезқазған тас жолының жөндеу жұмыстары Қызылордадан басталмақ
26.09.2021, 10:30 Өткен тәулікте 52 қызылордалық коронавирустан жазылып шықты
27.09.2021, 8:30 Сыр өңірінің ақын-жыршылары Елордада өнер көрсетті
27.09.2021, 8:20 27 қыркүйекке арналған ауа райы болжамы

Тыңдаушы мемлекет
COVID-19
Қоғам
Саясат
Аймақтар
Экономика
Білім
Денсаулық
Руханиат
Мәдениет
Әлем
Спорт
Оқиғалар
Сұхбат
Керек дерек

Бүгін
27.09.2021
10:17:24

Ауа райы болжамы

Температура: 13°C

Жалпықазақстандық ашық диктант өтіп жатыр

03.09.2021, 14:52 227 0

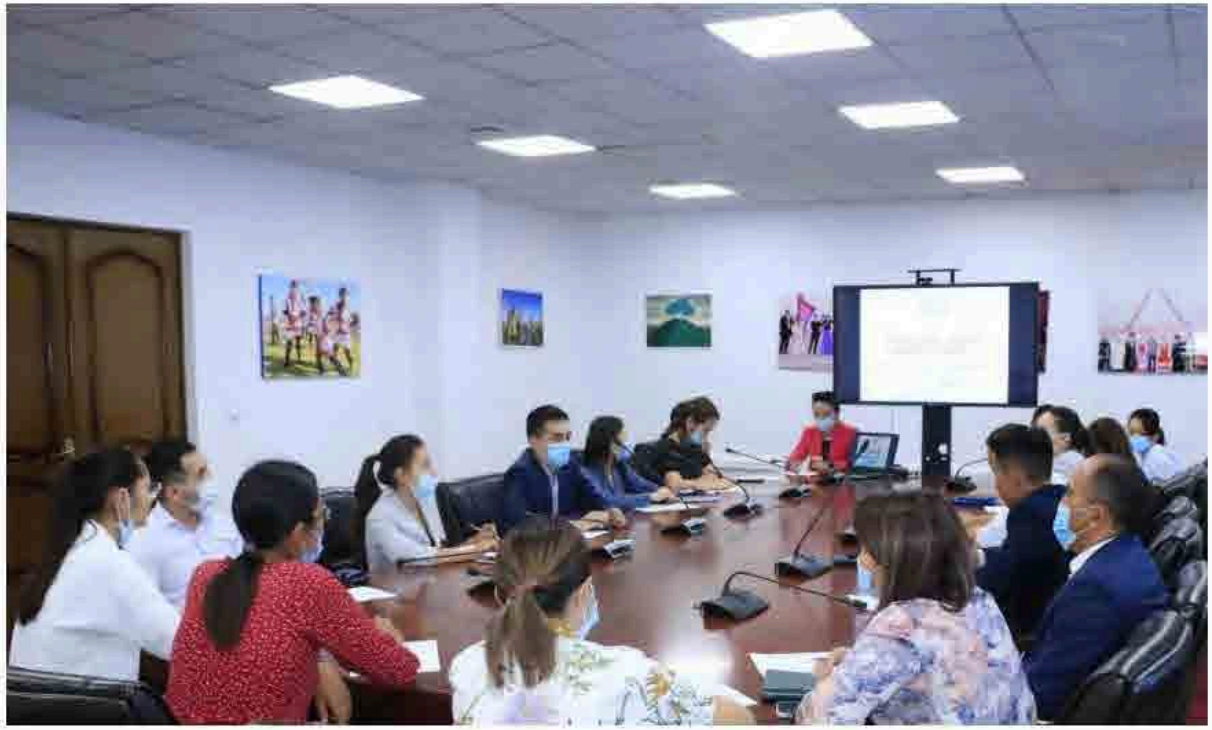

Kyzylorda-news.kz. Бүгін Қазақстан Республикасының Ақпарат және қоғамдық даму министрлігінің қолдауымен Қызылорда облысының ішкі саясат басқармасының ұйымдастырумен этносаралық қатынас тілі ретінде мемлекеттік тілдің қолданыс аясын кеңейту арқылы қазақстандық бірегейлікті қалыптастыру мақсатында «Тәуелсіздік – басты құндылығымыз!» тақырыбында жалпықазақстандық ашық диктант өтті.

ҚАЗАҚСТАН ТӘУЕЛСІЗДІГІНЕ 30 ЖЫЛ

Соңғы жаңалықтар
27.09.2021, 9:08 Элизабет Тұрсынбаеваның анасы мәлімдеме жасады
27.09.2021, 8:54 Қазалыда көпірлердің құрылысы қарқынды жүріп жатыр
27.09.2021, 8:43 COVID-19: 133 қызылордалық коронавирустан жазылып шықты
27.09.2021, 8:41 Қызылордада коронавирус жұқтырғандардың саны азайып келеді
27.09.2021, 8:30 Сыр өңірінің ақын-жыршылары Елордада өнер көрсетті
27.09.2021, 8:20 27 қыркүйекке арналған ауа райы болжамы
26.09.2021, 13:09 Йод жетіспесе адамның ми дамуы тоқтайды
26.09.2021, 12:00 Бас санитар дәрігердің жаңа қаулысы

Танымал жаңалықтар
24 сағат

Тыңдаушы мемлекет
COVID-19
Қоғам
Саясат
Аймақтар
Экономика
Білім
Денсаулық
Руханият
Мәдениет
Әлем
Спорт
Оқиғалар
Сұхбат
Керек дерек

Бүгін
27.09.2021
10:17:51

Ауа райы болжамы

Температура: 13°C

Индира Ермаханова: Вакцинадан кейін жүктілікті жоспарлауға болады

03.09.2021, 15:14 191 0

Kyzylorda-news.kz. Қазіргі уақытта әлемнің дамыған елдерінің көпшілігі вакцинациядан кейін ғана жүктілікті жоспарлау керек деп санайды. Бұл жағдайда тек әйелі ғана емес ерінің де вакцина алғаны абзал. Бұл туралы Өңірлік коммуникациялар қызметінде өткен баспасөз конференциясында № 6 қалалық емхананың акушер-гинеколог дәрігері Индира Ермаханова мәлімдеп, вакцинаның жүктілікке әсерін түсіндіріп берді.

ҚАЗАҚСТАН ТӘУЕЛСІЗДІГІНЕ 30 ЖЫЛ

Соңғы жаңалықтар
27.09.2021, 9:08 Әлизабет Тұрсынбаеваның анасы мәлімдеме жасады
27.09.2021, 8:54 Қазалыда көпірлердің құрылысы қарқынды жүріп жатыр
27.09.2021, 8:43 COVID-19: 133 қызылордалық коронавирустан жазылып шықты
27.09.2021, 8:41 Қызылордада коронавирус жұқтырғандардың саны азайып келеді
27.09.2021, 8:30 Сыр өңірінің ақын-жыршылары Елордада өнер көрсетті
27.09.2021, 8:20 27 қыркүйекке арналған ауа райы болжамы
26.09.2021, 13:09 Йод жетіспесе адамның ми дамуы тоқтайды
26.09.2021, 12:00 Бас санитар дәрігердің жаңа қаулысы

Танымал жаңалықтар
24 сағат

Тыңдаушы мемлекет
COVID-19
Қоғам
Саясат
Аймақтар
Экономика
Білім
Денсаулық
Руханият
Мәдениет
Әлем
Спорт
Оқиғалар
Сұхбат
Керек дерек

Бүгін
27.09.2021
10:18:14

Ауа райы болжамы

Температура: 13°С
Ылғалдылық: 52%
Жел: 9м/с

Гүлшара Әбдіқалықова: Жолдауда айтылған барлық бағыттар бойынша нақты шаралар іске асырылатын болады

03.09.2021, 15:19 674 0

Kyzylorda-news.kz. Бүгін облыс әкімі Гүлшара Әбдіқалықованың төрағалығымен Қазақстан Республикасының Президенті Қасым-Жомарт Кемелұлы Тоқаевтың «Халық бірлігі және жүйелі реформалар – ел өркендеуінің берік негізі» атты Жолдауынан туындайтын міндеттерді айқындайтын кеңейтілген жиын өтті.

ҚАЗАҚСТАН ТӘУЕЛСІЗДІГІНЕ 30 ЖЫЛ

Соңғы жаңалықтар
27.09.2021, 9:08 Әлизабет Тұрсынбаеваның анасы мәлімдеме жасады
27.09.2021, 8:54 Қазалыда көлірлердің құрылысы қарқынды жүріп жатыр
27.09.2021, 8:43 COVID-19: 133 қызылордалық коронавирустан жазылып шықты
27.09.2021, 8:41 Қызылордада коронавирус жұқтырғандардың саны азайып келеді
27.09.2021, 8:30 Сыр өңірінің ақын-жыршылары Елордада өнер көрсетті
27.09.2021, 8:20 27 қыркүйекке арналған ауа райы болжамы
26.09.2021, 13:09 Йод жетіспесе адамның ми дамуы тоқтайды
26.09.2021, 12:00 Бас санитар дәрігердің жаңа қаулысы

Танымал жаңалықтар
24 сағат
26.09.2021, 9:38 Қызылорда

Тыңдаушы мемлекет
COVID-19
Қоғам
Саясат
Аймақтар
Экономика
Білім
Денсаулық
Руханият
Мәдениет
Әлем
Спорт
Оқиғалар
Сұхбат
Керек дерек

Бүгін
27.09.2021
10:18:37

Ауа райы болжамы

Температура: 13°C
Ылғалдылық: 52%
Жел: 9м/с

Валюта бағамы

Қызылордада кәсіпкерлік саласында 8 мыңға жуық жаңа жұмыс орны ашылған

03.09.2021, 16:11 301 0

Kyzylorda-news.kz. Қызылорда облысында бір жыл ішінде шағын және орта кәсіпкерлік саласында 7 679 жаңа жұмыс орны ашылған. Өткен жылмен салыстырғанда өсім – 8,5%.

Бұл туралы Қызылорда облысы кәсіпкерлер палатасының директоры Ғалымбек Жақсылықов Жолдауды талқылауға арналған активте айтты.

ҚАЗАҚСТАН ТӘУЕЛСІЗДІГІНЕ 30 ЖЫЛ

Соңғы жаңалықтар
27.09.2021, 9:08 Элизабет Тұрсынбаеваның анасы мәлімдеме жасады
27.09.2021, 8:54 Қазалыда көпірлердің құрылысы қарқынды жүріп жатыр
27.09.2021, 8:43 COVID-19: 133 қызылордалық коронавирустан жазылып шықты
27.09.2021, 8:41 Қызылордада коронавирус жұқтырғандардың саны азайып келеді
27.09.2021, 8:30 Сыр өңірінің ақын-жыршылары Елордада өнер көрсетті
27.09.2021, 8:20 27 қыркүйекке арналған ауа райы болжамы
26.09.2021, 13:09 Йод жетіспесе адамның ми дамуы тоқтайды
26.09.2021, 12:00 Бас санитар дәрігердің жаңа қаулысы

Танымал жаңалықтар
24 сағат
26.09.2021, 9:38 Қызылорда облысы «жасыл» аймаққа өтті
26.09.2021, 12:00 Бас санитар дәрігердің жаңа қаулысы қабылданды

Тыңдаушы мемлекет
COVID-19
Қоғам
Саясат
Аймақтар
Экономика
Білім
Денсаулық
Руханият
Мәдениет
Әлем
Спорт
Оқиғалар
Сұхбат
Керек дерек

Бүгін
27.09.2021
10:19:12

Ауа райы болжамы

Қазалыда мұнай-газ саласының қызметкерлері марапатталды

03.09.2021, 17:12 425 0

Kyzylorda-news.kz. Елімізде жыл сайын қыркүйек айының алғашқы жексенбісінде мұнай-газ кешені қызметкерлері күні аталып өтіледі. Осыған орай бүгін Қазалы ауданы әкімдігінің мәжіліс залында газ шаруашылығы саласының мамандары марапатталды.

Басқосуда аудан әкімі Мұхтар Оразбаев мереке иелерін құттықтап, өңірдің әлеуметтік-экономикалық дамуына қосқан үлестері үшін газ шаруашылығы саласының мамандарына алғыс айтты.

ҚАЗАҚСТАН ТӘУЕЛСІЗДІГІНЕ 30 ЖЫЛ

Соңғы жаңалықтар
27.09.2021, 9:08 Элизабет Тұрсынбаеваның анасы мәлімдеме жасады
27.09.2021, 8:54 Қазалыда көпірлердің құрылысы қарқынды жүріп жатыр
27.09.2021, 8:43 COVID-19: 133 қызылордалық коронавирустан жазылып шықты
27.09.2021, 8:41 Қызылордада коронавирус жұқтырғандардың саны азайып келеді
27.09.2021, 8:30 Сыр өңірінің ақын-жыршылары Елордада өнер көрсетті
27.09.2021, 8:20 27 қыркүйекке арналған ауа райы болжамы
26.09.2021, 13:09 Йод жетіспесе адамның ми дамуы тоқтайды
26.09.2021, 12:00 Бас санитар дәрігердің жаңа қаулысы

Тыңдаушы мемлекет
COVID-19
Қоғам
Саясат
Аймақтар
Экономика
Білім
Денсаулық
Руханият
Мәдениет
Әлем
Спорт
Оқиғалар
Сұхбат
Керек дерек

Бүгін
27.09.2021
10:20:48

Ауа райы болжамы

Температура: 13°C
Ылғалдылық: 52%
Жел: 9м/с

Валюта бағамы
EUR: 498.32

Тәуелсіз елдің ұланы

03.09.2021, 17:46

508 0

Kyzylorda-news.kz. «Қандай ас ішемін, не киім киемін?» Қарап отырсақ, біз бұл сұрақтарға келгенде ұзақ ойланбаймыз. Аштықты көрген жоқпыз. Бейбіт өмірде ішкеніміз алдымызда, ішпегеніміз артымызда, ешкімге алақан жайып, жалтақтамаймыз. Ал, бұл жолда талай тарланның тақымындағы тер кеппеді. Ұлт-азаттық көтерілістер, Ұлы отан соғысы мен Желтоқсан оқиғасы, қатал сыннан өткен жандардың жан қияр ерліктері тарих қойнауында сақтаулы. «Қашан егемен ел боламыз?» деген бір кездегі мазалы сұрақ – бүгін біздің бақытымыз.

ҚАЗАҚСТАН ТӘУЕЛСІЗДІГІНЕ 30 ЖЫЛ

Соңғы жаңалықтар
27.09.2021, 9:08 Элизабет Тұрсынбаеваның анасы мәлімдеме жасады
27.09.2021, 8:54 Қазалыда көпірлердің құрылысы қарқынды жүріп жатыр
27.09.2021, 8:43 COVID-19: 133 қызылордалық коронавирустан жазылып шықты
27.09.2021, 8:41 Қызылордада коронавирус жұқтырғандардың саны азайып келеді
27.09.2021, 8:30 Сыр өңірінің ақын-жыршылары Елордада өнер көрсетті
27.09.2021, 8:20 27 қыркүйекке арналған ауа райы болжамы
26.09.2021, 13:09 Йод жетіспесе адамның ми дамуы тоқтайды
26.09.2021, 12:00 Бас санитар дәрігердің жаңа қаулысы

Танымал жаңалықтар
24 сағат
26.09.2021, 9:38 Қызылорда облысы «жасыл» аймаққа өтті
26.09.2021, 12:00 Бас санитар дәрігердің жаңа қаулысы қабылданды
26.09.2021, 10:00 Қызылордада 51 адамнан коронавирус табылды
26.09.2021, 13:09 Йод жетіспесе

Тыңдаушы мемлекет
COVID-19
Қоғам
Саясат
Аймақтар
Экономика
Білім
Денсаулық
Руханият
Мәдениет
Әлем
Спорт
Оқиғалар
Сұхбат
Керек дерек

Бүгін
27.09.2021
10:21:15

Ауа райы болжамы

Температура: 13°С
Ылғалдылық: 52%
Жел: 9м/с

Байқоңыр қаласын дамыту мәселелері талқыланды

03.09.2021, 17:53 351 0

Kyzylorda-news.kz. Бүгін облыс әкімі Гүлшара Әбдіқалықова Байқоңыр қаласы әкімшілігінің басшысы Константин Бусыгинмен кездесті.

Отырысқа облыс әкімінің орынбасары, Қазақстан Республикасы Президентінің «Байқоңыр» кешеніндегі арнаулы өкілі Серік Сүлейменов, ҚР Президентінің Байқоңыр кешеніндегі арнаулы өкілінің қызметін қамтамасыз ету басқармасының басшысы Жасұлан Абатов қатысты.

ҚАЗАҚСТАН ТӘУЕЛСІЗДІГІНЕ 30 ЖЫЛ

Соңғы жаңалықтар
27.09.2021, 9:08 Элизабет Тұрсынбаеваның анасы мәлімдеме жасады
27.09.2021, 8:54 Қазалыда көпірлердің құрылысы қарқынды жүріп жатыр
27.09.2021, 8:43 COVID-19: 133 қызылордалық коронавирустан жазылып шықты
27.09.2021, 8:41 Қызылордада коронавирус жұқтырғандардың саны азайып келеді
27.09.2021, 8:30 Сыр өңірінің ақын-жыршылары Елордада өнер көрсетті
27.09.2021, 8:20 27 қыркүйекке арналған ауа райы болжамы
26.09.2021, 13:09 Йод жетіспесе адамның ми дамуы тоқтайды
26.09.2021, 12:00 Бас санитар дәрігердің жаңа қаулысы

Танымал жаңалықтар
24 сағат
26.09.2021, 9:38 Қызылорда облысы «жасыл» аймаққа өтті

COVID-19
Общество
Политика
Экономика
Регионы
Образование
Здоровье
Духовный мир
Культура
В мире
Спорт
Происшествия
Интервью
Полезное

Сегодня
27.09.2021
10:21:38

Прогноз погоды

Температура: 13°C
Влажность: 52%
Ветер: 9м/с

Курс валют
RUB: 5.8

«Казтрансгаз аймак» на 86% готов к отопительному сезону

03.09.2021, 10:20

85 0

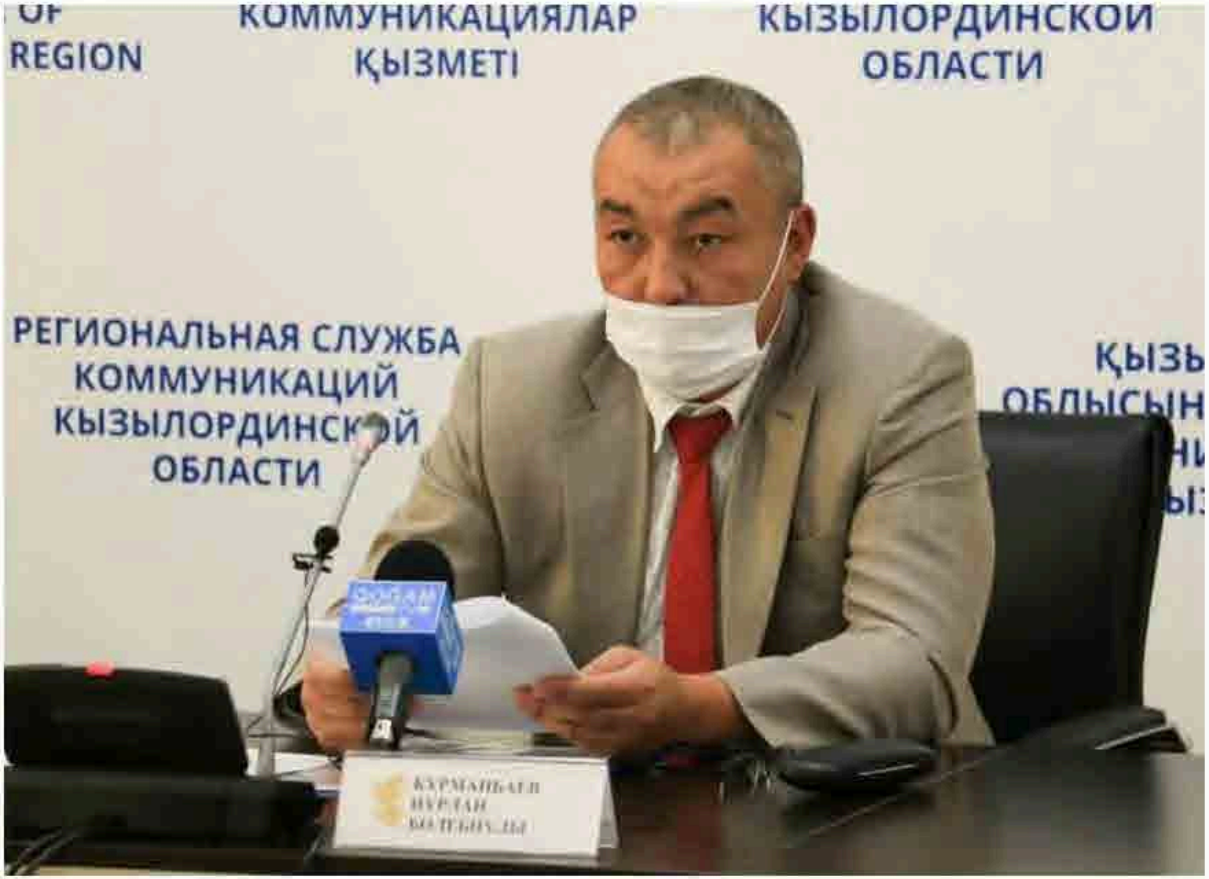

Kyzylorda-news.kz. Кызылординский производственный филиал АО «КазТрансГаз Аймак» оказывает услуги по транспортировке газа по трубопроводам и осуществляет услуги по реализации газа всем категориям потребителей по Кызылординской области.

30 ЛЕТ НЕЗАВИСИМОСТИ КАЗАХСТАН

Последние новости
27.09.2021, 9:00 Осадки и ветер ожидаются в Казахстане 27 сентября
26.09.2021, 16:00 Как легко и быстро нормализовать давление
26.09.2021, 15:00 Что делать, если работодатель задерживает зарплату
26.09.2021, 14:00 Астрологи назвали пять знаков зодиака, представителям которых не суждено похудеть
26.09.2021, 13:00 Мнение эксперта: Влияет ли вакцинация на мутации?
26.09.2021, 12:00 Казахстанские студенты массово переводятся из российских вузов в отечественные
26.09.2021, 11:00 Должников по ипотеке не будут выселять из

Популярное
За 24 часа
26.09.2021, 10:00 COVID-19: В Кызылорде за сутки выздоровели 52 человек
26.09.2021, 11:00 Должников по ипотеке не будут выселять из

COVID-19
Общество
Политика
Экономика
Регионы
Образование
Здоровье
Духовный мир
Культура
В мире
Спорт
Происшествия
Интервью
Полезное

Сегодня
27.09.2021
10:22:05

Прогноз погоды

Температура: 13°C
Влажность: 52%
Ветер: 9м/с

Курс валют
RUB: 5.8

МЕСТО ВАШЕЙ РЕКЛАМЫ
Контактные телефоны:

Вакцинация — залог здоровья

03.09.2021, 11:00

228 0

Kyzylorda-news.kz. » Доказано, что эффективным способом борьбы с болезнью общества является вакцина. Однако нельзя забывать о мерах предосторожности после прививки», — говорит заместитель главного врача поликлиники «Alexsey Sultan Akhmet» Куанышбек Алмаганбетов. На пресс-конференции в Региональной службе коммуникаций врач отметил важность вакцин против эпидемий и прививок в регионе.

«С самого начала говорят, что единственный способ победить коронавирус — это сделать вакцину. Очевидно, что мы защищаемся от этой болезни, принимая вакцину. Ежедневно в социальных сетях, газетах, телеканалах подчеркивается важность ношения масок, соблюдения социального дистанцирования, соблюдения гигиенических требований. Однако , есть не мало людей, которые неравнодушно относятся к

30 ЛЕТ НЕЗАВИСИМОСТИ КАЗАХСТАН

Последние новости
27.09.2021, 9:00 Осадки и ветер ожидаются в Казахстане 27 сентября
26.09.2021, 16:00 Как легко и быстро нормализовать давление
26.09.2021, 15:00 Что делать, если работодатель задерживает зарплату
26.09.2021, 14:00 Астрологи назвали пять знаков зодиака, представителям которых не суждено похудеть
26.09.2021, 13:00 Мнение эксперта. Влияет ли вакцинация на мутации?
26.09.2021, 12:00 Казахстанские студенты массово переводятся из российских вузов в отечественные
26.09.2021, 11:00 Должников по ипотеке не будут выселять из

Популярное
За 24 часа
26.09.2021, 10:00 COVID-19: В Кызылорде за сутки выздоровели 52 человек
26.09.2021, 11:00 Должников по ипотеке не будут выселять из единственного жилья
26.09.2021, 12:00 Казахстанские студенты массово переводятся из российских вузов в отечественные
26.09.2021, 13:00 Мнение эксперта: Влияет ли вакцинация на мутации?
26.09.2021, 14:00 Астрологи назвали пять знаков зодиака,

COVID-19
Общество
Политика
Экономика
Регионы
Образование
Здоровье
Духовный мир
Культура
В мире
Спорт
Происшествия
Интервью
Полезное

Сегодня
27.09.2021
10:22:31

Прогноз погоды

Температура: 13°C
Влажность: 52%
Ветер: 9м/с

Курс валют
USD: 425.73

МЕСТО ВАШЕЙ РЕКЛАМЫ

Кызылорда: автобусным остановкам присвоят казахское название

03.09.2021, 11:20 293 0

Kyzylorda-news.kz. Кызылординский областной филиал общественного объединения «Международное общество «Қазақ тілі» — одна из организаций, системно работающей над повышением статуса и расширением сферы применения государственного языка.

Общественное объединение, основанное на преобразовании казахского языка в язык образования и науки, культуры и делопроизводства, уже 32 года выступает в качестве единоличной организации. В ходе брифинга на информационной площадке Региональной службы коммуникаций председатель областного филиала Общественного объединения «Международное общество «Қазақ тілі» Садвакас Ансат рассказал о проводимой работе и дальнейших планах организации.

30 ЛЕТ НЕЗАВИСИМОСТИ КАЗАХСТАН

Последние новости
27.09.2021, 9:00 Осадки и ветер ожидаются в Казахстане 27 сентября
26.09.2021, 16:00 Как легко и быстро нормализовать давление
26.09.2021, 15:00 Что делать, если работодатель задерживает зарплату
26.09.2021, 14:00 Астрологи назвали пять знаков зодиака, представителям которых не суждено похудеть
26.09.2021, 13:00 Мнение эксперта: Влияет ли вакцинация на мутации?
26.09.2021, 12:00 Казахстанские студенты массово переводятся из российских вузов в отечественные
26.09.2021, 11:00 Должников по ипотеке не будут выселять из

Популярное
За 24 часа
26.09.2021, 10:00 COVID-19: В Кызылорде за сутки выздоровели 52 человек
26.09.2021, 11:00 Должников по ипотеке не будут выселять из единственного жилья
26.09.2021, 12:00 Казахстанские студенты массово переводятся из российских вузов в отечественные
26.09.2021, 13:00 Мнение

COVID-19
Общество
Политика
Экономика
Регионы
Образование
Здоровье
Духовный мир
Культура
В мире
Спорт
Происшествия
Интервью
Полезное

Сегодня
27.09.2021
10:23:04

Прогноз погоды

Температура: 13°C
Влажность: 52%
Ветер: 9м/с

Курс валют
EUR: 498.32

Ведутся работы по заготовке зимних кормов

03.09.2021, 11:40 187 0

Kyzylorda-news.kz. Для заготовки зимних кормов в регионе проводятся комплексные мероприятия. Соответственно акимом области утвержден специальный план мероприятий, согласно которому планируется заготовить 769,9 тысяч тонн крупных кормов и 213,6 тысяч тонн кормов. В целях полного исполнения плана с предпринимателями заключаются соглашения. Об этом на брифинге в Региональной службе коммуникаций сообщил начальник областного управления сельского хозяйства Талгат Дуйсебаев.

30 ЛЕТ НЕЗАВИСИМОСТИ КАЗАХСТАН

Последние новости

27.09.2021, 9:00 Осадки и ветер ожидаются в Казахстане 27 сентября
26.09.2021, 16:00 Как легко и быстро нормализовать давление
26.09.2021, 15:00 Что делать, если работодатель задерживает зарплату
26.09.2021, 14:00 Астрологи назвали пять знаков зодиака, представителям которых не суждено похудеть
26.09.2021, 13:00 Мнение эксперта: Влияет ли вакцинация на мутации?
26.09.2021, 12:00 Казахстанские студенты массово переводятся из российских вузов в отечественные
26.09.2021, 11:00 Должников по ипотеке не будут выселять из

Популярное

За 24 часа

26.09.2021, 10:00 COVID-19: В Кызылорде за сутки выздоровели 52 человек
26.09.2021, 11:00 Должников по ипотеке не будут выселять из единственного жилья
26.09.2021, 12:00 Казахстанские

COVID-19
Общество
Политика
Экономика
Регионы
Образование
Здоровье
Духовный мир
Культура
В мире
Спорт
Происшествия
Интервью
Полезное

Сегодня
27.09.2021
10:23:29

Прогноз погоды

Конники Приаралья – лучшие на фестивале «Ұлы дала рухы»

03.09.2021, 12:00

254 0

Kyzylorda-news.kz. Молодежная сборная команда Кызылординской области по национальным конным видам спорта стала победительницей отборочных соревнований западного региона Казахстана. Этого титула конники Приаралья добились на фестивале «Ұлы дала рухы», который состоялся в конце прошлой недели в Уральске.

В борьбу за награды фестиваля вступили всадники из 5-и сборных команд – Западно-Казахстанской, Актюбинской, Атырауской, Мангистауской и Кызылординской областей.

30 ЛЕТ НЕЗАВИСИМОСТИ КАЗАХСТАН

Последние новости
27.09.2021, 9:00 Осадки и ветер ожидаются в Казахстане 27 сентября
26.09.2021, 16:00 Как легко и быстро нормализовать давление
26.09.2021, 15:00 Что делать, если работодатель задерживает зарплату
26.09.2021, 14:00 Астрологи назвали пять знаков зодиака, представителям которых не суждено похудеть
26.09.2021, 13:00 Мнение эксперта: Влияет ли вакцинация на мутации?
26.09.2021, 12:00 Казахстанские студенты массово переводятся из российских вузов в отечественные
26.09.2021, 11:00 Должников по ипотеке не будут выселять из

COVID-19
Общество
Политика
Экономика
Регионы
Образование
Здоровье
Духовный мир
Культура
В мире
Спорт
Происшествия
Интервью
Полезное

Сегодня
27.09.2021
10:23:57

Прогноз погоды

Температура: 13°C
Влажность: 52%
Ветер: 9м/с

Курс валют
EUR: 498.32

МЕСТО ВАШЕЙ РЕКЛАМЫ
Контактный телефоны:
8(7242) 70-00-52,
40-11-10 (1058)

5 сентября — день языков народа Казахстана

03.09.2021, 12:23

226 0

Kyzylorda-news.kz. С 31 октября 2017 года отмечается День языков народа Казахстана. С 2018 года праздник языков отмечается 5 сентября в честь Дня рождения основателя казахского языкознания и литературоведения, просветителя Ахмета Байтурсынова. Это всеобщий, всенародный праздник, дань уважения языкам всех национальностей, проживающих в Казахстане. В связи с этим утвержден областной план мероприятий по празднованию Дня языков народа Казахстана. Об этом сегодня в Региональной службе коммуникаций сообщила начальник областного управления внутренней политики Мира Казбекова.

30 ЛЕТ НЕЗАВИСИМОСТИ КАЗАХСТАН

Последние новости

27.09.2021, 9:00 Осадки и ветер ожидаются в Казахстане 27 сентября
26.09.2021, 16:00 Как легко и быстро нормализовать давление
26.09.2021, 15:00 Что делать, если работодатель задерживает зарплату
26.09.2021, 14:00 Астрологи назвали пять знаков зодиака, представителям которых не суждено покидать
26.09.2021, 12:00 Мнение эксперта: Влияет ли вакцинация на мутации?
26.09.2021, 12:00 Казахстанские студенты массово переводятся из российских вузов в отечественные
26.09.2021, 11:00 Должников по ипотеке не будут выселять из

Популярное

За 24 часа

26.09.2021, 10:00 COVID-19: В Кызылорде за сутки выздоровели 52 человек
26.09.2021, 11:00 Должников по ипотеке не будут выселять из единственного жилья
26.09.2021, 12:00 Казахстанские студенты массово переводятся из российских вузов в отечественные
26.09.2021, 12:00 Мнение эксперта: Влияет ли вакцинация на мутации?
26.09.2021, 14:00 Астрологи назвали пять знаков зодиака, представителям которых не суждено покидать
26.09.2021, 16:00 Как легко и быстро нормализовать давление
26.09.2021, 15:00 Что делать, если работодатель задерживает

COVID-19
Общество
Политика
Экономика
Регионы
Образование
Здоровье
Духовный мир
Культура
В мире
Спорт
Происшествия
Интервью
Полезное

Сегодня
27.09.2021
10:24:23

Прогноз погоды

Температура: 13°C
Влажность: 52%
Ветер: 9м/с

Курс валют
RUB: 5.8

МЕСТО ВАШЕЙ

Будущее нашей страны – в государственном языке

03.09.2021, 15:00 275 0

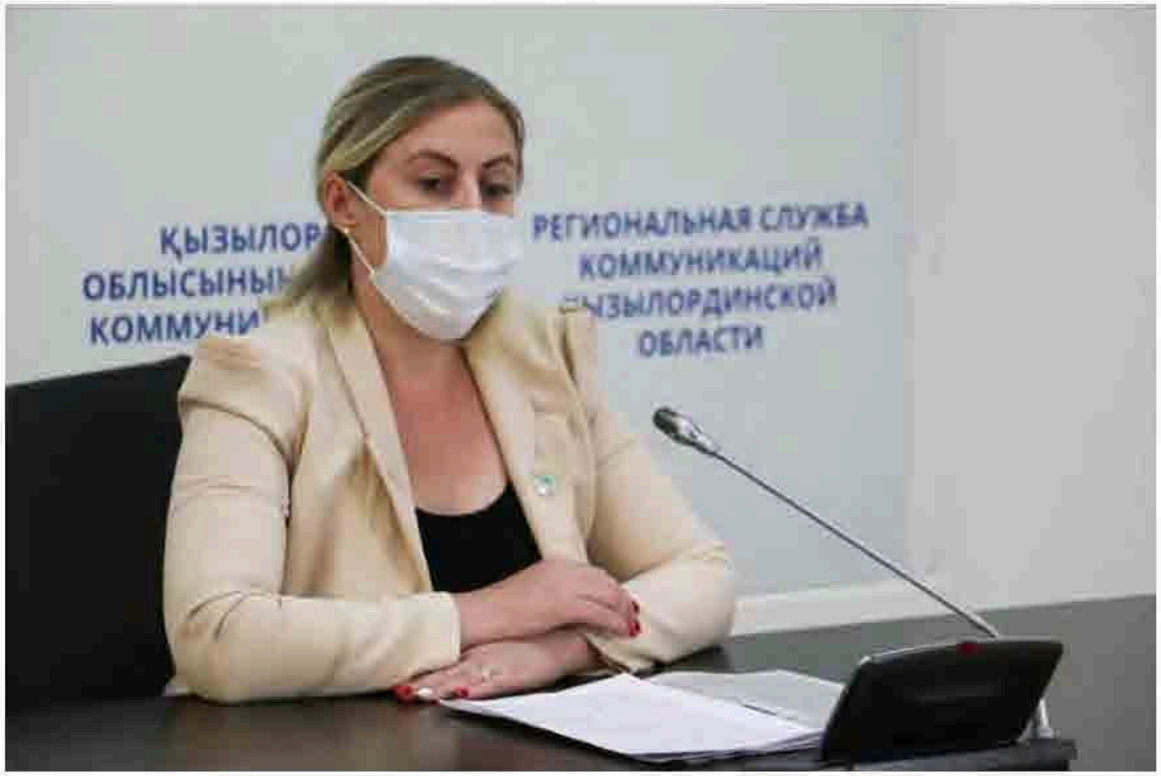

Kyzylorda-news.kz. Светлана КРЮГЕР, активистка немецкого этнокультурного объединения, секретарь Совета матерей, кавалер ордена «Достык» II степени:

- В последнее время проблема государственного языка в стране стала одной из актуальных тем. Глава государства Касым-Жомарт Токаев в своем Послании народу Казахстана отметил, что наша главная ценность и богатство – казахский язык. Принимая во внимание, что будущее независимой страны – на казахском языке, он подчеркнул, что каждый гражданин, который связывает свое будущее с нашей Родиной, должен сосредоточиться на изучении казахского языка. Знание государственного языка – долг каждого гражданина Казахстана.
- Такие осмысленные мысли, высказанные в Послании Президента, расширяют кругозор и пробуждают к себе все новые и новые взгляды у молодежи, побуждают подрастающее поколение к изучению науки, образования и языка.

Например, меня никто не заставлял учить казахский язык. Казахский язык я изучала сама. Казахский язык я впитала в

30 ЛЕТ НЕЗАВИСИМОСТИ КАЗАХСТАН

Последние новости
27.09.2021, 9:00 Осадки и ветер ожидаются в Казахстане 27 сентября
26.09.2021, 16:00 Как легко и быстро нормализовать давление
26.09.2021, 15:00 Что делать, если работодатель задерживает зарплату
26.09.2021, 14:00 Астрологи назвали пять знаков зодиака, представителям которых не суждено похудеть
26.09.2021, 13:00 Мнение эксперта: Влияет ли вакцинация на мутации?
26.09.2021, 12:00 Казахстанские студенты массово переводятся из российских вузов в отечественные
26.09.2021, 11:00 Должников по ипотеке не будут выселять из

Популярное
За 24 часа
26.09.2021, 10:00 COVID-19: В Кызылорде за сутки выздоровели 52 человек
26.09.2021, 11:00 Должников по ипотеке не будут выселять из единственного жилья
26.09.2021, 12:00 Казахстанские студенты массово переводятся из российских вузов в отечественные

COVID-19
Общество
Политика
Экономика
Регионы
Образование
Здоровье
Духовный мир
Культура
В мире
Спорт
Происшествия
Интервью
Полезное

Сегодня
27.09.2021
10:25:03

Прогноз погоды

Температура: 13°C
Влажность: 52%
Ветер: 9м/с

Курс валют
USD: 425.73

В Кызылординской области на основе послания будет принята программа регионального развития

03.09.2021, 15:20

835 0

Kyzylorda-news.kz. Сегодня под председательством акима области Гульшары Абдыкаликовой состоялось совещание, на котором определены задачи, вытекающие из Послания Президента Республики Казахстан Касым-Жомарта Кемелевича Токаева «Единство народа и системные реформы – Прочная основа процветания страны». В совещании приняли участие соответствующие заместители акима, руководители управлений, руководители отраслевых департаментов, в селекторном режиме акимы города Кызылорды и районов.

30 ЛЕТ НЕЗАВИСИМОСТИ КАЗАХСТАН

Последние новости
27.09.2021, 9:00 Осадки и ветер ожидаются в Казахстане 27 сентября
26.09.2021, 16:00 Как легко и быстро нормализовать давление
26.09.2021, 15:00 Что делать, если работодатель задерживает зарплату
26.09.2021, 14:00 Астрологи назвали пять знаков зодиака, представителям которых не суждено похудеть
26.09.2021, 13:00 Мнение эксперта: Влияет ли вакцинация на мутации?
26.09.2021, 12:00 Казахстанские студенты массово переводятся из российских вузов в отечественные
26.09.2021, 11:00 Должников по ипотеке не будут выселять из

Популярное
За 24 часа
26.09.2021, 10:00 COVID-19: В Кызылорде за сутки выздоровели 52 человек

COVID-19
Общество
Политика
Экономика
Регионы
Образование
Здоровье
Духовный мир
Культура
В мире
Спорт
Происшествия
Интервью
Полезное

Сегодня
27.09.2021
10:25:31

Прогноз погоды

Температура: 13°C
Влажность: 52%
Ветер: 9м/с

Курс валют
USD: 425.73

МЕСТО ВАШЕЙ РЕКЛАМЫ
Контактные телефоны:
8(7242) 70-00-52,
40-11-10 (1058)
smjarnama@mail.ru

Послание, дающее импульс развитию страны

03.09.2021, 15:40

265 0

Kyzylorda-news.kz. Бейбиткуль КАРИМОВА, председатель Правления – ректор Кызылординского университета имени Коркыта Ата, депутат городского маслихата

— Послание Президента Республики Казахстан Касым-Жомарта Токаева народу Казахстана «Единство народа и системные реформы – прочная основа процветания страны» посвящено приоритетным направлениям социально-экономического развития страны.

30 ЛЕТ НЕЗАВИСИМОСТИ КАЗАХСТАН

Последние новости
27.09.2021, 9:25 26 заболевших коронавирусом выявили за сутки в Кызылорде
27.09.2021, 9:00 Осадки и ветер ожидаются в Казахстане 27 сентября
26.09.2021, 16:00 Как легко и быстро нормализовать давление
26.09.2021, 15:00 Что делать, если работодатель задерживает зарплату
26.09.2021, 14:00 Астрологи назвали пять знаков зодиака, представителям которых не суждено похудеть
26.09.2021, 13:00 Мнение эксперта: Влияет ли вакцинация на мутации?
26.09.2021, 12:00 Казахстанские студенты массово переводятся из российских вузов в

Популярное
За 24 часа
26.09.2021, 10:00 COVID-19: В Кызылорде за сутки госпитализировали 52 человека
26.09.2021, 11:00 Должников по ипотеке не будут выселять из единственного жилья
26.09.2021, 12:00 Казахстанские студенты массово переводятся из российских вузов в отечественные
26.09.2021, 13:00 Мнение эксперта: Влияет ли вакцинация на мутации?
26.09.2021, 14:00 Астрологи назвали пять знаков зодиака, представителям которых не суждено похудеть
26.09.2021, 16:00 Как легко и быстро нормализовать давление
26.09.2021, 15:00 Что делать, если работодатель задерживает

COVID-19
Общество
Политика
Экономика
Регионы
Образование
Здоровье
Духовный мир
Культура
В мире
Спорт
Происшествия
Интервью
Полезное

Сегодня
27.09.2021
10:26:09

Прогноз погоды

Температура: 13°C
Влажность: 52%
Ветер: 9м/с

Курс валют
RUB: 5.8

МЕСТО ВАШЕЙ РЕКЛАМЫ
Контактные телефоны:
8(7242) 70-00-52,
40-11-10 (1058)
smjarnama@mail.ru

Объявления

Проводится республиканская проверка системы оповещения гражданской защиты

При эффективном использовании системы севооборота можно экономить воду

03.09.2021, 16:00

244 0

Kyzylorda-news.kz. Нурбол Аппазов, профессор Кызылординского университета имени Коркыта Ата:

- Как обозначено в Послании Главы государства К-Ж. Токаева, в настоящее время вопрос об эффективном использовании водных ресурсов является особо актуальным.
- Как известно, нынешний год в нашем регионе для специалистов сельского хозяйства был непростым: остро ощущался дефицит поливной воды.
- В целом для экономии воды был озвучен ряд рекомендаций, учеными проведен ряд исследований по данной проблеме. Было предложено заменить производство риса. Но мы не можем от него отказаться полностью, так как рис – наша основная экологическая культура. Из-за сильной солености почвы Приаралья, мы должны выращивать рис в регионе. После заполнения почвы водой и переноса солей в нижний ее слой, в течение двух лет на этих площадях можно выращивать другие культуры. Затем эти земли нужно снова засеять рисом. В дальнейшем, используя правильную систему севооборота в этом направлении, мы сможем потреблять меньше воды и получать больше продукции сельского хозяйства

30 ЛЕТ НЕЗАВИСИМОСТИ КАЗАХСТАН

Последние новости

27.09.2021, 9:28 26 заболевших коронавирусом выявили за сутки в Кызылорде
27.09.2021, 9:00 Осадки и ветер ожидаются в Казахстане 27 сентября
26.09.2021, 16:00 Как легко и быстро нормализовать давление
26.09.2021, 15:00 Что делать, если работодатель задерживает зарплату
26.09.2021, 14:00 Астрологи назвали пять знаков зодиака, представителям которых не суждено похудеть
26.09.2021, 13:00 Мнение эксперта: Влияет ли вакцинация на мутации?
26.09.2021, 12:00 Казахстанские студенты массово переводятся из российских вузов в

Популярное

За 24 часа

26.09.2021, 10:00 COVID-19: В Кызылорде за сутки выздоровели 52 человек
26.09.2021, 11:00 Должников по ипотеке не будут выселять из единственного жилья
26.09.2021, 12:00 Казахстанские студенты массово переводятся из российских вузов в отечественные
26.09.2021, 13:00 Мнение эксперта: Влияет ли вакцинация на мутации?
26.09.2021, 14:00 Астрологи назвали пять знаков зодиака, представителям которых не суждено похудеть
26.09.2021, 16:00 Как легко и быстро нормализовать давление
26.09.2021, 15:00 Что делать, если работодатель задерживает

ПОДПИШИТЕСЬ НА НАШИ НОВОСТИ

Ваш e-mail

Подписаться

Архив новостей

COVID-19
Общество
Политика
Экономика
Регионы
Образование
Здоровье
Духовный мир
Культура
В мире
Спорт
Происшествия
Интервью
Полезное

Сегодня
27.09.2021
10:26:30

Прогноз погоды

Температура: 13°C
Влажность: 52%
Ветер: 9м/с

Курс валют

Обсуждены вопросы развития города Байконур

03.09.2021, 16:20

841 0

Kyzylorda-news.kz. Сегодня аким области Гульшара Абдыкаликова встретилась с главой администрации города Байконур Константином Бусыгиным. В заседании приняли участие заместитель акима области, специальный представитель Президента РК на комплексе «Байконыр» Серик Сулейменов, руководитель управления по обеспечению деятельности специального представителя Президента РК на комплексе Байконыр Жасулан Абатов.

30 ЛЕТ НЕЗАВИСИМОСТИ КАЗАХСТАН

Последние новости

27.09.2021, 9:25 26 заболевших коронавирусом выявили за сутки в Кызылорде
27.09.2021, 9:00 Осадки и ветер ожидаются в Казахстане 27 сентября
26.09.2021, 16:00 Как легко и быстро нормализовать давление
26.09.2021, 15:00 Что делать, если работодатель задерживает зарплату
26.09.2021, 14:00 Астрологи назвали пять знаков зодиака, представителям которых не суждено похудеть
26.09.2021, 13:00 Мнение эксперта: Влияет ли вакцинация на мутации?
26.09.2021, 12:00 Казахстанские студенты массово переводятся из российских вузов в

Популярное

За 24 часа

26.09.2021, 10:00 COVID-19. В Кызылорде за сутки выздоровели

COVID-19
Общество
Политика
Экономика
Регионы
Образование
Здоровье
Духовный мир
Культура
В мире
Спорт
Происшествия
Интервью
Полезное

Сегодня
27.09.2021
10:27:04

Прогноз погоды

Температура: 13°C
Влажность: 52%
Ветер: 9м/с

Курс валют
EUR: 498.32

МЕСТО ВАШЕЙ РЕКЛАМЫ
Контактные телефоны:
8(7242) 70-00-52,
40-11-10 (1058)
smjarnama@mail.ru

Отменено празднование 87 свадеб

03.09.2021, 16:40

343 0

Kyzylorda-news.kz. В Кызылорде члены мониторинговой группы с начала года отменили 87 свадеб.

Как передает «Казинформ», в состав мониторинговой группы, созданной в областном центре, включены участковые уполномоченные полиции городского управления полиции. Члены мониторинговой группы ежедневно проводят разъяснительную работу в торговых объектах, развлекательных заведениях, ресторанах и кафе. В состав группы включены 16 участковых инспекторов полиции Управления.

30 лет независимости КАЗАХСТАН

Последние новости
27.09.2021, 9:25 26 заболевших коронавирусом выявили за сутки в Кызылорде
27.09.2021, 9:00 Осадки и ветер ожидаются в Казахстане 27 сентября
26.09.2021, 16:00 Как легко и быстро нормализовать давление
26.09.2021, 15:00 Что делать, если работодатель задерживает зарплату
26.09.2021, 14:00 Астрологи назвали пять знаков зодиака, представителям которых не суждено похудеть
26.09.2021, 13:00 Мнение эксперта: Влияет ли вакцинация на мутации?
26.09.2021, 12:00 Казахстанские студенты массово переводятся из российских вузов в

Популярное
За 24 часа
26.09.2021, 10:00 COVID-19: В Кызылорде за сутки выздоровели 52 человек
26.09.2021, 11:00 Должников по ипотеке не будут выселять из единственного жилья
26.09.2021, 12:00 Казахстанские студенты массово переводятся из российских вузов в отечественные
26.09.2021, 13:00 Мнение эксперта: Влияет ли вакцинация на мутации?
26.09.2021, 14:00 Астрологи назвали пять знаков зодиака, представителям которых не суждено похудеть
26.09.2021, 16:00 Как легко и быстро нормализовать давление
26.09.2021, 15:00 Что делать, если работодатель задерживает

COVID-19
Общество
Политика
Экономика
Регионы
Образование
Здоровье
Духовный мир
Культура
В мире
Спорт
Происшествия
Интервью
Полезное

Сегодня
27.09.2021
10:27:36

Прогноз погоды

Температура: 13°C
Влажность: 52%
Ветер: 9м/с

Курс валют
USD: 425.73

После прививки можно планировать беременность

03.09.2021, 17:00

304 0

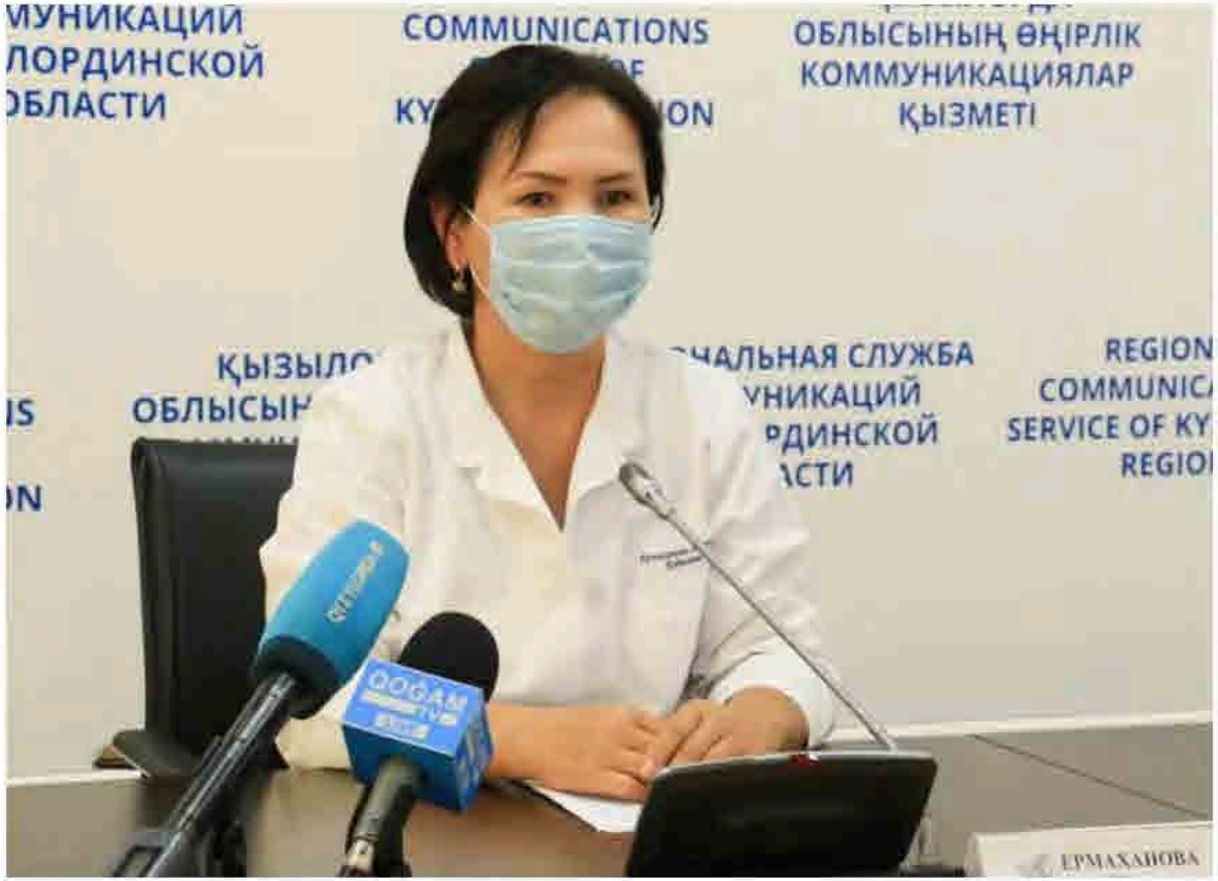

Kyzylorda-news.kz. В настоящее время в большинстве развитых стран мира считают, что планировать беременность нужно только после вакцинации. В этом случае вакцинироваться должна не только жена, но и мужчина. Об этом на пресс-конференции в Региональной службе коммуникаций заявила врач акушер-гинеколог городской поликлиники №6 Индира Ермаханова, объяснив влияние вакцины на беременность.

30 ЛЕТ НЕЗАВИСИМОСТИ КАЗАХСТАН

Последние новости
27.09.2021, 9:25 26 заболевших коронавирусом выявили за сутки в Кызылорде
27.09.2021, 9:00 Осадки и ветер ожидаются в Казахстане 27 сентября
26.09.2021, 16:00 Как легко и быстро нормализовать давление
26.09.2021, 15:00 Что делать, если работодатель задерживает зарплату
26.09.2021, 14:00 Астрологи назвали пять знаков зодиака, представителям которых не суждено похудеть
26.09.2021, 13:00 Мнение эксперта: Влияет ли вакцинация на мутации?
26.09.2021, 12:00 Казахстанские студенты массово переводятся из российских вузов в

Популярное
За 24 часа
26.09.2021, 10:00 COVID-19: В Кызылорде за сутки выздоровели 52 человек
26.09.2021, 11:00 Должников по ипотеке не будут выселять из единственного жилья

Тыңдаушы мемлекет
COVID-19
Қоғам
Саясат
Аймақтар
Экономика
Білім
Денсаулық
Руханият
Мәдениет
Әлем
Спорт
Оқиғалар
Сұхбат
Керек дерек

Бүгін
27.09.2021
10:28:00

Ауа райы болжамы

Температура: 13°С
Ылғалдылық: 52%
Жел: 9м/с

Валюта бағамы

Қызылордада әлеуметтік маңызы бар өнімдер төмен бағада сатылуда

04.09.2021, 13:00 314 0

Kyzylorda-news.kz. Әлеуметтік маңызы бар азық-түлік бағаларын тұрақтандыру мақсатында қабылданып жатқан шаралардың негізінде бүгінгі күні аймақта көкөніс пен жеміс-жидек бағасы тұрақтанды.

Қазіргі таңда, нарықтағы картоптың бағасы-150 теңгеден, сәбіз-190 теңгеден сатылуда.

Әлеуметтік дүкен мен сауда орындарында ашылған әлеуметтік бұрыштарда құмшекер 270 теңгеден, өсімдік майы 630 теңгеден, картоп 130 теңгеден, сәбіз 180 теңгеден, басты пияз 80 теңгеден, қырыққабат 80 теңгеден, 1 сортты ұн 135 теңгеден, қарақұмық жармасы 400 теңгеден, күріш 210 теңгеден, макарон 210 теңгеден, сиыр еті 1650 теңгеден, тауық еті 785 теңгеден, жұмыртқа 24 теңгеден, сүт 280 теңгеден, айран 225 теңгеден, сүзбе 1283 теңгеден, сары май 2504 теңгеден және тұз 40 теңгеден, нанның килограммы 135 теңгеден сатылуда.

ҚАЗАҚСТАН ТӘУЕЛСІЗДІГІНЕ 30 ЖЫЛ

Соңғы жаңалықтар
27.09.2021, 9:08 Элизабет Тұрсынбаеваның анасы мәлімдеме жасады
27.09.2021, 8:54 Қазалыда көпірлердің құрылысы қарқынды жүріп жатыр
27.09.2021, 8:43 COVID-19: 133 қызылордалық коронавирустан жазылып шықты
27.09.2021, 8:41 Қызылордада коронавирус жұқтырғандардың саны азайып келеді
27.09.2021, 8:30 Сыр өңірінің ақын-жыршылары Елордада өнер көрсетті
27.09.2021, 8:20 27 қыркүйекке арналған ауа райы болжамы
26.09.2021, 13:09 Йод жетіспесе адамның ми дамуы тоқтайды
26.09.2021, 12:00 Бас санитар дәрігердің жаңа қаулысы

Танымал жаңалықтар
24 сағат
26.09.2021, 9:38 Қызылорда облысы «жасыл» аймаққа өтті
26.09.2021, 12:00 Бас санитар дәрігердің жаңа қаулысы

Тыңдаушы мемлекет
COVID-19
Қоғам
Саясат
Аймақтар
Экономика
Білім
Денсаулық
Руханият
Мәдениет
Әлем
Спорт
Оқиғалар
Сұхбат
Керек дерек

Бүгін
27.09.2021
10:28:20

Ауа райы болжамы

Температура: 13°С
Ылғалдылық: 52%
Жел: 9м/с

Валюта бағамы
RUB: 5.8

СІЗДІҢ

Қызылорда: Тұрақтандыру қорында 1067,3 тонна өнім бар

04.09.2021, 15:00 305 0

Kyzylorda-news.kz. Әлеуметтік маңызы бар азық-түлік бағаларын тұрақтандыру мақсатында жүйелі шаралар қабылдануда.

Бұл ретте облыста тұрақтандыру қоры жұмыс жасайды. Қазіргі таңда тұрақтандыру қорында 1067,3 тонна өнім көлемі бар.

ҚАЗАҚСТАН ТӘУЕЛСІЗДІГІНЕ 30 ЖЫЛ

Соңғы жаңалықтар
27.09.2021, 9:08 Элизабет Тұрсынбаеваның анасы мәлімдеме жасады
27.09.2021, 8:54 Қазалыда көпірлердің құрылысы қарқынды жүріп жатыр
27.09.2021, 8:43 COVID-19: 133 қызылордалық коронавирустан жазылып шықты
27.09.2021, 8:41 Қызылордада коронавирус жұқтырғандардың саны азайып келеді
27.09.2021, 8:30 Сыр өңірінің ақын-жыршылары Елордада өнер көрсетті
27.09.2021, 8:20 27 қыркүйекке арналған ауа райы болжамы
26.09.2021, 13:09 Йод жетіспесе адамның ми дамуы тоқтайды
26.09.2021, 12:00 Бас санитар дәрігердің жаңа қаулысы

Танымал жаңалықтар
24 сағат
26.09.2021, 9:38 Қызылорда облысы «жасыл» аймаққа өтті
26.09.2021, 12:00 Бас санитар дәрігердің жаңа қаулысы қабылданды
26.09.2021, 10:00 Қызылордада 51 адамнан коронавирус табылды
26.09.2021, 13:09 Йод жетіспесе адамның ми дамуы тоқтайды

COVID-19
Общество
Политика
Экономика
Регионы
Образование
Здоровье
Духовный мир
Культура
В мире
Спорт
Происшествия
Интервью
Полезное

Сегодня
27.09.2021
10:29:00

Прогноз погоды

Температура: 13°C
Влажность: 52%
Ветер: 9м/с

Курс валют
EUR: 498.32

В Кызылорде можно открыть школу бокса

04.09.2021, 10:00

563 0

Kyzylorda-news.kz. По следам Послания Президента РК Касым-Жомарта Токаева народу Казахстана «Единство народа и системные реформы – прочная основа процветания страны».

Камшыбек КУНКАБАЕВ, бронзовый призер Олимпийских игр в Токио-2021, капитан мужской национальной сборной команды по боксу, знаменосец олимпийской сборной Казахстана:

– Глава государства Касым-Жомарт Токаев в своем Послании народу Казахстана «Единство народа и системные реформы – прочная основа процветания страны», говоря о повышении эффективности системы здравоохранения, привел в пример нашу народную пословицу «Здоровье – главное богатство». В частности, он сказал: «Залог здоровья – физическая культура. Вновь заявляю: нужно создавать все условия для занятий

30 ЛЕТ НЕЗАВИСИМОСТИ КАЗАХСТАН

Последние новости
27.09.2021, 9:25 26 заболевших коронавирусом выявили за сутки в Кызылорде
27.09.2021, 9:00 Осадки и ветер ожидаются в Казахстане 27 сентября
26.09.2021, 16:00 Как легко и быстро нормализовать давление
26.09.2021, 15:00 Что делать, если работодатель задерживает зарплату
26.09.2021, 14:00 Астрологи назвали пять знаков зодиака, представителям которых не суждено похудеть
26.09.2021, 13:00 Мнение эксперта: Влияет ли вакцинация на мутации?
26.09.2021, 12:00 Казахстанские студенты массово переводятся из российских вузов в

Популярное
За 24 часа
26.09.2021, 10:00 COVID-19: В Кызылорде за сутки выздоровели 52 человек
26.09.2021, 11:00 Должников по ипотеке не будут выселять из

COVID-19
Общество
Политика
Экономика
Регионы
Образование
Здоровье
Духовный мир
Культура
В мире
Спорт
Происшествия
Интервью
Полезное

Сегодня
27.09.2021
10:30:01

Прогноз погоды

Температура: 13°C
Влажность: 52%
Ветер: 9м/с

Курс валют
EUR: 498.32

Продолжается осенний призыв в армию

04.09.2021, 13:00

272 0

Kyzylorda-news.kz. Осенний армейский призыв в Приаралье составляет 800 человек. В регионе начался призыв граждан, годных к срочной воинской службе в возрасте от 18 до 27 лет. Об этом на брифинге Региональной службы коммуникаций сообщил заместитель начальника – начальник управления комплектования Департамента по делам обороны Кызылординской области подполковник Дмитрий Жерегя.

30 ЛЕТ НЕЗАВИСИМОСТИ КАЗАХСТАН

Последние новости

27.09.2021, 9:25 26 заболевших коронавирусом выявили за сутки в Кызылорде
27.09.2021, 9:00 Осадки и ветер ожидаются в Казахстане 27 сентября
26.09.2021, 16:00 Как легко и быстро нормализовать давление
26.09.2021, 15:00 Что делать, если работодатель задерживает зарплату
26.09.2021, 14:00 Астрологи назвали пять знаков зодиака, представителям которых не суждено похудеть
26.09.2021, 13:00 Мнение эксперта: Влияет ли вакцинация на мутации?
26.09.2021, 12:00 Казахстанские студенты массово переводятся из российских вузов в

Популярное

За 24 часа

26.09.2021, 10:00 COVID-19: В Кызылорде за сутки выздоровели 52 человек
26.09.2021, 11:00 Должников по ипотеке не будут выселять из

COVID-19
Общество
Политика
Экономика
Регионы
Образование
Здоровье
Духовный мир
Культура
В мире
Спорт
Происшествия
Интервью
Полезное

Сегодня
27.09.2021
10:30:22

Прогноз погоды

Температура: 13°C
Влажность: 52%
Ветер: 9м/с

Курс валют
EUR: 498.32

Продолжается месячник пожарной безопасности

04.09.2021, 14:00

343 0

Kyzylorda-news.kz. В пресс-центре акимата города с участием начальника Управления по чрезвычайным ситуациям города Кызылорда Жасулана Туйменова состоялся брифинг по вопросам предупреждения и соблюдения пожарной безопасности в период отопительного сезона.

На брифинге представителям СМИ была представлена информация о профилактике пожаров и отравлений угарным газом в жилых домах, отапливаемых твердым топливом.

30 ЛЕТ НЕЗАВИСИМОСТИ КАЗАХСТАН

Последние новости
27.09.2021, 9:25 26 заболевших коронавирусом выявили за сутки в Кызылорде
27.09.2021, 9:00 Осадки и ветер ожидаются в Казахстане 27 сентября
26.09.2021, 16:00 Как легко и быстро нормализовать давление
26.09.2021, 15:00 Что делать, если работодатель задерживает зарплату
26.09.2021, 14:00 Астрологи назвали пять знаков зодиака, представителям которых не суждено похудеть
26.09.2021, 13:00 Мнение эксперта: Влияет ли вакцинация на мутации?
26.09.2021, 12:00 Казахстанские студенты массово переводятся из российских вузов в

Популярное
За 24 часа
26.09.2021, 10:00 COVID-19: В Кызылорде за сутки выздоровели 52 человек
26.09.2021, 11:00 Должников по

COVID-19
Общество
Политика
Экономика
Регионы
Образование
Здоровье
Духовный мир
Культура
В мире
Спорт
Происшествия
Интервью
Полезное

Сегодня
27.09.2021
10:30:41

Прогноз погоды

Температура: 13°C

Подключить потенциал микрофинансовых организаций

04.09.2021, 15:00

309 0

Kyzylorda-news.kz. По следам Послания Президента РК Касым-Жомарта Токаева народу Казахстана «Единство народа и системные реформы – прочная основа процветания страны».

Галымбек ЖАКСЫЛЫКОВ, директор Палаты предпринимателей Кызылординской области:
– В Послании Главы государства для предпринимателей есть несколько хороших известий. Одной из ключевых госпрограмм по льготному кредитованию бизнес-проектов является Программа «Экономика простых вещей», которая доказала свою эффективность. Начатая в 2019-м, она должна была завершиться в текущем году. Но Президент поручил продлить срок реализации её еще на один год. Наряду с этим, будет выделено порядка 1 триллиона тенге на программы «Экономика простых вещей» и «Дорожная карта бизнеса».

30 ЛЕТ НЕЗАВИСИМОСТИ КАЗАХСТАН

Последние новости
27.09.2021, 9:25 26 заболевших коронавирусом выявили за сутки в Кызылорде
27.09.2021, 9:00 Осадки и ветер ожидаются в Казахстане 27 сентября
26.09.2021, 16:00 Как легко и быстро нормализовать давление
26.09.2021, 15:00 Что делать, если работодатель задерживает зарплату
26.09.2021, 14:00 Астрологи назвали пять знаков зодиака, представителям которых не суждено похудеть
26.09.2021, 13:00 Мнение эксперта: Влияет ли вакцинация на мутации?
26.09.2021, 12:00 Казахстанские студенты массово переводятся из российских вузов в

Популярное

COVID-19
Общество
Политика
Экономика
Регионы
Образование
Здоровье
Духовный мир
Культура
В мире
Спорт
Происшествия
Интервью
Полезное

Сегодня
27.09.2021
10:31:06

Прогноз погоды

Температура: 14°C
Влажность: 52%
Ветер: 9м/с

Курс валют
USD: 425.73

МЕСТО ВАШЕЙ РЕКЛАМЫ
Контактные телефоны:
8(7242) 70-00-52,
40-11-10 (1058)
smjarnama@mail.ru

Направление известно, цель ясна

04.09.2021, 16:00

308 0

Kyzylorda-news.kz. По следам Послания Президента РК Касым-Жомарта Токаева народу Казахстана «Единство народа и системные реформы – прочная основа процветания страны».

Лайля ТУРЕШОВА, первый заместитель председателя областного филиала партии «Nur Otan»:

– В Послании Глава государства озвучил инициативы, направленные на дальнейшее развитие страны в постпандемический период, в том числе повышение качества и эффективности системы здравоохранения и образования, решение актуальных вопросов на рынке труда, политическую модернизацию, защиту прав

30 КАЗАХСТАН

Последние новости
27.09.2021, 9:25 26 заболевших коронавирусом выявили за сутки в Кызылорде
27.09.2021, 9:00 Осадки и ветер ожидаются в Казахстане 27 сентября
26.09.2021, 16:00 Как легко и быстро нормализовать давление
26.09.2021, 15:00 Что делать, если работодатель задерживает зарплату
26.09.2021, 14:00 Астрологи назвали пять знаков зодиака, представителям которых не суждено похудеть
26.09.2021, 13:00 Мнение эксперта: Влияет ли вакцинация на мутации?
26.09.2021, 12:00 Казахстанские студенты массово переводятся из российских вузов в

Популярное
За 24 часа
26.09.2021, 10:00 COVID-19: В Кызылорде за сутки выздоровели 52 человека
26.09.2021, 11:00 Должников по ипотеке не будут выселять из единственного жилья
26.09.2021, 12:00 Казахстанские студенты массово переводятся из российских вузов в отечественные
26.09.2021, 13:00 Мнение эксперта: Влияет ли вакцинация на мутации?
26.09.2021, 14:00 Астрологи назвали пять знаков зодиака, представителям которых не суждено похудеть
26.09.2021, 16:00 Как легко и быстро нормализовать давление
26.09.2021, 15:00 Что делать, если работодатель задерживает

COVID-19
Общество
Политика
Экономика
Регионы
Образование
Здоровье
Духовный мир
Культура
В мире
Спорт
Происшествия
Интервью
Полезное

Сегодня
27.09.2021
10:31:30

Прогноз погоды

Температура: 14°C
Влажность: 52%
Ветер: 9м/с

Курс валют
USD: 425.73

Вниманию жителей города Кызылорды!

04.09.2021, 17:00

450 0

Kyzylorda-news.kz. В связи с началом отопительного сезона 2021-2022 годов и в соответствии пункта № 623 правил «Техническая эксплуатация электрических станций и сетей» утвержденный приказом Министра энергетики РК от 30 марта 2015 года за №247,

в период с 10 сентября до 5 октября 2021 года в тепловых сетях города Кызылорды запланировано проведение гидравлического испытания на плотность давлением до 16 кгс/см2 магистральных и 12 кгс/см2 межквартальных тепловых сетей.

30 ЛЕТ НЕЗАВИСИМОСТИ КАЗАХСТАН

Последние новости

27.09.2021, 9:25 26 заболевших коронавирусом выявили за сутки в Кызылорде
27.09.2021, 9:00 Осадки и ветер ожидаются в Казахстане 27 сентября
26.09.2021, 16:00 Как легко и быстро нормализовать давление
26.09.2021, 15:00 Что делать, если работодатель задерживает зарплату
26.09.2021, 14:00 Астрологи назвали пять знаков зодиака, представителям которых не суждено похудеть
26.09.2021, 13:00 Мнение эксперта: Влияет ли вакцинация на мутации?
26.09.2021, 12:00 Казахстанские студенты массово переводятся из российских вузов в

Популярное

За 24 часа

26.09.2021, 10:00 COVID-19: В Кызылорде за сутки выздоровели 52 человек
26.09.2021, 11:00 Должников по ипотеке не будут выселять из единственного жилья

Тыңдаушы мемлекет
COVID-19
Қоғам
Саясат
Аймақтар
Экономика
Білім
Денсаулық
Руханият
Мәдениет
Әлем
Спорт
Оқиғалар
Сұхбат
Керек дерек

Бүгін
27.09.2021
10:31:57

Ауа райы болжамы

Температура: 14°C
Ылғалдылық: 52%
Жел: 9м/с

Валюта бағамы
RUB: 5.8

Күзде Қызылордадан 800-ге жуық азамат әскер қатарына алынбақ

05.09.2021, 11:00 284 0

Kyzylorda-news.kz. Бүгінде 18-27 жас аралығындағы мерзімді әскери қызметке жарамды азаматтар еліміздің Қарулы Күштерінде және басқа да әскери құралымдарында отан алдындағы борыштарын өтеуге шақырылуда. Бұл туралы Өңірлік коммуникациялар қызметінің ақпарат алаңында өткен брифингте Қызылорда облысы Қорғаныс істері жөніндегі департаменті бастығының орынбасары– жасақтау басқармасының бастығы, подполковник Дмитрий Жерегя мәлімдеді.

ҚАЗАҚСТАН ТӘУЕЛСІЗДІГІНЕ 30 ЖЫЛ

Соңғы жаңалықтар
27.09.2021, 9:08 Элизабет Тұрсынбаеваның анасы мәлімдеме жасады
27.09.2021, 8:54 Қазалыда көпірлердің құрылысы қарқынды жүріп жатыр
27.09.2021, 8:43 COVID-19: 133 қызылордалық коронавирустан жазылып шықты
27.09.2021, 8:41 Қызылордада коронавирус жұқтырғандардың саны азайып келеді
27.09.2021, 8:30 Сыр өңірінің ақын-жыршылары Елордада өнер көрсетті
27.09.2021, 8:20 27 қыркүйекке арналған ауа райы болжамы
26.09.2021, 13:09 Йод жетіспесе адамның ми дамуы тоқтайды
26.09.2021, 12:00 Бас санитар дәрігердің жаңа қаулысы

Танымал жаңалықтар
24 сағат
26.09.2021, 9:38 Қызылорда облысы «жасыл» аймаққа өтті
26.09.2021, 12:00 Бас санитар дәрігердің жаңа қаулысы қабылданды

Тыңдаушы мемлекет
COVID-19
Қоғам
Саясат
Аймақтар
Экономика
Білім
Денсаулық
Руханият
Мәдениет
Әлем
Спорт
Оқиғалар
Сұхбат
Керек дерек

Бүгін
27.09.2021
10:32:22

Ауа райы болжамы

Арал және Сырдария шөгінді бассейндерінде геологиялық барлау жұмыстары жүргізілуде

05.09.2021, 11:30 489 0

Kyzylorda-news.kz. Үстіміздегі жылдың қорытындысы бойынша кен өндіру өнеркәсібіндегі шикі мұнайдың үлесі 91,5 пайызды құрады. Бұл өз кезегінде өңір экономикасының негізгі бөлігі қара алтынға тікелей тәуелді екендігін көрсетеді.

ҚАЗАҚСТАН ТӘУЕЛСІЗДІГІНЕ 30 ЖЫЛ

Соңғы жаңалықтар
27.09.2021, 9:08 Элизабет Тұрсынбаеваның анасы мәлімдеме жасады
27.09.2021, 8:54 Қазалыда көпірлердің құрылысы қарқынды жүріп жатыр
27.09.2021, 8:43 COVID-19: 133 қызылордалық коронавирустан жазылып шықты
27.09.2021, 8:41 Қызылордада коронавирус жұқтырғандардың саны азайып келеді
27.09.2021, 8:30 Сыр өңірінің ақын-жыршылары Елордада өнер көрсетті
27.09.2021, 8:20 27 қыркүйекке арналған ауа райы болжамы
26.09.2021, 13:09 Йод жетіспесе адамның ми дамуы тоқтайды
26.09.2021, 12:00 Бас санитар дәрігердің жаңа қаулысы

Тыңдаушы мемлекет
COVID-19
Қоғам
Саясат
Аймақтар
Экономика
Білім
Денсаулық
Руханият
Мәдениет
Әлем
Спорт
Оқиғалар
Сұхбат
Керек дерек

Бүгін
27.09.2021
10:32:50

Ауа райы болжамы

Температура: 14°C
Ылғалдылық: 52%
Жел: 9м/с

Валюта бағамы
USD: 425.73

СІЗДІҢ ЖАРНАМАҢЫЗДЫҢ ОРНЫ

Байланыс телефондары:

Облыс әкімі Қазақстан халқының тілдері күнімен құттықтады

05.09.2021, 13:00 276 0

Kyzylorda-news.kz. Қызылорда облысының әкімі Гүлшара Әбдіқалықова қызылордалықтарды Қазақстан халқының тілдері күнімен құттықтады.

Қымбатты жерлестер!

Бүгін – "Тілі жоғалған ұлттың өзі де жоғалады" деп, қазақ халқының тарихы, тілі үшін күрескен, қазақ әліпбиінің негізін салған Алаш арысы Ахмет Байтұрсынұлының туған күні.
Осы ретте, Қазақстан халқы тілдері күнін Ұлт қайраткерінің туған күнімен орайластырылып өткізудің де мәні бар.

ҚАЗАҚСТАН ТӘУЕЛСІЗДІГІНЕ 30 ЖЫЛ

Соңғы жаңалықтар
27.09.2021, 9:08 Элизабет Тұрсынбаеваның анасы мәлімдеме жасады
27.09.2021, 8:54 Қазалыда көпірлердің құрылысы қарқынды жүріп жатыр
27.09.2021, 8:43 COVID-19: 133 қызылордалық коронавирустан жазылып шықты
27.09.2021, 8:41 Қызылордада коронавирус жұқтырғандардың саны азайып келеді
27.09.2021, 8:30 Сыр өңірінің ақын-жыршылары Елордада өнер көрсетті
27.09.2021, 8:20 27 қыркүйекке арналған ауа райы болжамы
26.09.2021, 13:09 Йод жетіспесе адамның ми дамуы тоқтайды
26.09.2021, 12:00 Бас санитар дәрігердің жаңа қаулысы

Танымал жаңалықтар
24 сағат
26.09.2021, 9:38 Қызылорда облысы «жасыл» аймаққа өтті
26.09.2021, 12:00 Бас санитар дәрігердің жаңа қаулысы қабылданды
26.09.2021, 10:00 Қызылордада 51 адамнан коронавирус табылды
26.09.2021, 13:09 Йод жетіспесе адамның ми дамуы тоқтайды
26.09.2021, 11:08 Қызылорда-Жезқазған тас жолының жөндеу жұмыстары Қызылордадан басталмақ
26.09.2021, 10:30 Өткен тәулікте 52 қызылордалық коронавирустан жазылып шықты

COVID-19
Общество
Политика
Экономика
Регионы
Образование
Здоровье
Духовный мир
Культура
В мире
Спорт
Происшествия
Интервью
Полезное

Сегодня
27.09.2021
10:33:10

Прогноз погоды

Температура: 14°C
Влажность: 52%
Ветер: 9м/с

Курс валют
USD: 425.73

Как развивать культуру района

05.09.2021, 10:00

287 0

Kyzylorda-news.kz. Аким Жалагашского района Асылбек Шаменов встретился с работниками сферы культуры в районном историко-краеведческом музее.

В сфере культуры района сделано немало, несмотря на то, что введены ограничения из-за пандемии. А.Шаменов выслушал предложения работников отрасли, ветеранов, мнения о том, как развивать сферу, как совместно решать проблемы.

30 ЛЕТ НЕЗАВИСИМОСТИ КАЗАХСТАН

Последние новости
27.09.2021, 9:25 26 заболевших коронавирусом выявили за сутки в Кызылорде
27.09.2021, 9:00 Осадки и ветер ожидаются в Казахстане 27 сентября
26.09.2021, 16:00 Как легко и быстро нормализовать давление
26.09.2021, 15:00 Что делать, если работодатель задерживает зарплату
26.09.2021, 14:00 Астрологи назвали пять знаков зодиака, представителям которых не суждено похудеть
26.09.2021, 13:00 Мнение эксперта: Влияет ли вакцинация на мутации?
26.09.2021, 12:00 Казахстанские студенты массово переводятся из российских вузов в

Популярное
За 24 часа
26.09.2021, 10:00 COVID-19: В Кызылорде за сутки выздоровели 52 человек
26.09.2021, 11:00 Должников по ипотеке не будут выселять из

COVID-19
Общество
Политика
Экономика
Регионы
Образование
Здоровье
Духовный мир
Культура
В мире
Спорт
Происшествия
Интервью
Полезное

Сегодня
27.09.2021
10:33:41

Прогноз погоды

Температура: 14°C
Влажность: 52%
Ветер: 9м/с

Курс валют
EUR: 498.32

МЕСТО

«Тәуелсіздік – басты құндылығымыз»

05.09.2021, 11:00 287 0

Kyzylorda-news.kz. «Независимость — наша главная ценность». Под таким названием вчера по инициативе Ассамблеи народа Казахстана при поддержке Министерства информации и общественного развития Республики Казахстан в Доме дружбы города Нур-Султана, а также во всех областных, городских и районных библиотеках, вузах, колледжах и школах страны одновременно (синхронно) проведен Общеказахстанский открытый диктант АНК на казахском языке, посвященный 30-летию Независимости Республики Казахстан.

30 ЛЕТ НЕЗАВИСИМОСТИ КАЗАХСТАН

Последние новости
27.09.2021, 9:25 26 заболевших коронавирусом выявили за сутки в Кызылорде
27.09.2021, 9:00 Осадки и ветер ожидаются в Казахстане 27 сентября
26.09.2021, 16:00 Как легко и быстро нормализовать давление
26.09.2021, 15:00 Что делать, если работодатель задерживает зарплату
26.09.2021, 14:00 Астрологи назвали пять знаков зодиака, представителям которых не суждено похудеть
26.09.2021, 13:00 Мнение эксперта: Влияет ли вакцинация на мутации?
26.09.2021, 12:00 Казахстанские студенты массово переводятся из российских вузов в

Популярное
За 24 часа
26.09.2021, 10:00 COVID-19: В Кызылорде за сутки выздоровели 52 человек
26.09.2021, 11:00 Должников по ипотеке не будут выселять из единственного жилья
26.09.2021, 12:00 Казахстанские студенты массово переводятся из

COVID-19
Общество
Политика
Экономика
Регионы
Образование
Здоровье
Духовный мир
Культура
В мире
Спорт
Происшествия
Интервью
Полезное

Сегодня
27.09.2021
10:34:04

Прогноз погоды

Температура: 14°C
Влажность: 52%
Ветер: 9м/с

В Аральский район доставлено 81373 тонны сена

05.09.2021, 12:00

277 0

Kyzylorda-news.kz. На сегодняшний день в Аральский район из районов области доставлено 81373 тонн сена и 1179,4 тонн кормов.

Из них перевезено извне 36898 тонн, с местных сенокосов — 39 963 тонны, с прошлого года осталось 4512 тонн, 1004,9 из 1179,4 тонн кормов распределено из Фонда Булата Утемуратова. Остальные 174,5 тонны завезены из районов и других областей области.

30 ЛЕТ НЕЗАВИСИМОСТИ КАЗАХСТАН

Последние новости
27.09.2021, 9:25 26 заболевших коронавирусом выявили за сутки в Кызылорде
27.09.2021, 9:00 Осадки и ветер ожидаются в Казахстане 27 сентября
26.09.2021, 16:00 Как легко и быстро нормализовать давление
26.09.2021, 15:00 Что делать, если работодатель задерживает зарплату
26.09.2021, 14:00 Астрологи назвали пять знаков зодиака, представителям которых не суждено похудеть
26.09.2021, 13:00 Мнение эксперта: Влияет ли вакцинация на мутации?
26.09.2021, 12:00 Казахстанские студенты массово переводятся из российских вузов в

Популярное
За 24 часа

COVID-19
Общество
Политика
Экономика
Регионы
Образование
Здоровье
Духовный мир
Культура
В мире
Спорт
Происшествия
Интервью
Полезное

Сегодня
27.09.2021
10:34:33

Прогноз погоды

Температура: 14°C
Влажность: 52%
Ветер: 9м/с

Курс валют
RUB: 5.8

МЕСТО ВАШЕЙ РЕКЛАМЫ

В честь праздника языков народа Казахстана

05.09.2021, 13:00

271 0

Kyzylorda-news.kz. В поселке Теренозек Сырдарьинского района в школе- гимназии № 36 имени Абдильды Тажибаева проведен общеказахстанский диктант на тему «Тіл -мемлекеттің тұғырлы тірегі».В нем приняли участие 1568 учащихся из 16 школ Сырдарьинского района.

Данное мероприятие проведено в рамках республиканского культурно-просветительского проекта «Мың бала» в целях реализации Концепции развития, утвержденной Ассамблеей народа Казахстана. Цель диктанта — повышение интереса к знанию государственного языка, формирование казахстанской идентичности, укрепление общественного согласия и единства страны. Мероприятие проводилось с соблюдением всех санитарных требований и социальной дистанции.

30 ЛЕТ НЕЗАВИСИМОСТИ КАЗАХСТАН

Последние новости

27.09.2021, 9:25 26 заболевших коронавирусом выявили за сутки в Кызылорде
27.09.2021, 9:00 Осадки и ветер ожидаются в Казахстане 27 сентября
26.09.2021, 16:00 Как легко и быстро нормализовать давление
26.09.2021, 15:00 Что делать, если работодатель задерживает зарплату
26.09.2021, 14:00 Астрологи назвали пять знаков зодиака, представителям которых не суждено похудеть
26.09.2021, 13:00 Мнение эксперта: Влияет ли вакцинация на мутации?
26.09.2021, 12:00 Казахстанские студенты массово переводятся из российских вузов в

Популярное

За 24 часа

26.09.2021, 10:00 COVID-19: В Кызылорде за сутки выздоровели 52 человек
26.09.2021, 11:00 Должников по ипотеке не будут выселять из единственного жилья
26.09.2021, 12:00 Казахстанские студенты массово переводятся из российских вузов в отечественные
26.09.2021, 13:00 Мнение эксперта: Влияет ли вакцинация

COVID-19
Общество
Политика
Экономика
Регионы
Образование
Здоровье
Духовный мир
Культура
В мире
Спорт
Происшествия
Интервью
Полезное

Сегодня
27.09.2021
10:34:55

Прогноз погоды

Температура: 14°C
Влажность: 52%
Ветер: 9м/с

Курс валют
RUB: 5.8

МЕСТО

Послание — основа процветания страны

05.09.2021, 14:00 331 0

Kyzylorda-news.kz. По следам Послания Президента РК Касым-Жомарта Токаева народу Казахстана «Единство народа и системные реформы – прочная основа процветания страны».

Жумагазы ОРАЗОВ, директор Дома культуры села Амангельды Сырдарьинского района:

— В истории нашей страны произошел новый прорыв. Глава государства Касым-Жомарт Токаев выступил с Посланием народу Казахстана и поднял очень важные вопросы. Он поручил с 2022 по 2025 год ежегодно повышать заработную плату работникам культуры, архивистам, библиотекарям, техническим работникам, егерям, водителям транспорта в среднем на 20 процентов.

30 ЛЕТ НЕЗАВИСИМОСТИ КАЗАХСТАН

Последние новости
27.09.2021, 9:25 26 заболевших коронавирусом выявили за сутки в Кызылорде
27.09.2021, 9:00 Осадки и ветер ожидаются в Казахстане 27 сентября
26.09.2021, 16:00 Как легко и быстро нормализовать давление
26.09.2021, 15:00 Что делать, если работодатель задерживает зарплату
26.09.2021, 14:00 Астрологи назвали пять знаков зодиака, представителям которых не суждено похудеть
26.09.2021, 13:00 Мнение эксперта: Влияет ли вакцинация на мутации?
26.09.2021, 12:00 Казахстанские студенты массово переводятся из российских вузов в

Популярное
За 24 часа
26.09.2021, 10:00 COVID-19: В Кызылорде за сутки выздоровели 52 человек
26.09.2021, 11:00 Должников по ипотеке не будут выселять из единственного жилья
26.09.2021, 12:00 Казахстанские студенты массово переводятся из

Тыңдаушы мемлекет
COVID-19
Қоғам
Саясат
Аймақтар
Экономика
Білім
Денсаулық
Руханият
Мәдениет
Әлем
Спорт
Оқиғалар
Сұхбат
Керек дерек

Бүгін
27.09.2021
10:35:19

Ауа райы болжамы

Температура: 14°C

АИТВ: МӘМС сарапшылары медициналық көмек алу мүмкіндіктерін түсіндірді

06.09.2021, 11:38 113 0

Kyzylorda-news.kz. Әлеуметтік медициналық сақтандыру қоры пациенттердің құқықтарын қорғауға бағытталған үкіметтік емес ұйымдармен тығыз жұмыс жүргізуде. Осыған байланысты БҰҰ Даму бағдарламасының (БҰҰДБ) өкілдерімен бірқатар кеңестер өтті, олардың барысында Қазақстанда тұратын және медициналық көмекке мұқтаж шетелдіктердің проблемалары қаралды.

ҚАЗАҚСТАН
ТӘУЕЛСІЗДІГІНЕ
30 ЖЫЛ

Соңғы жаңалықтар
27.09.2021, 9:08 Элизабет Тұрсынбаеваның анасы мәлімдеме жасады
27.09.2021, 8:54 Қазалыда көпірлердің құрылысы қарқынды жүріп жатыр
27.09.2021, 8:43 COVID-19: 133 қызылордалық коронавирустан жазылып шықты
27.09.2021, 8:41 Қызылордада коронавирус жұқтырғандардың саны азайып келеді
27.09.2021, 8:30 Сыр өңірінің ақын-жыршылары Елордада өнер көрсетті
27.09.2021, 8:20 27 қыркүйекке арналған ауа райы болжамы
26.09.2021, 13:09 Йод жетіспесе адамның ми дамуы тоқтайды
26.09.2021, 12:00 Бас санитар дәрігердің жаңа қаулысы

Танымал жаңалықтар

Тыңдаушы мемлекет
COVID-19
Қоғам
Саясат
Аймақтар
Экономика
Білім
Денсаулық
Руханият
Мәдениет
Әлем
Спорт
Оқиғалар
Сұхбат
Керек дерек

Бүгін
27.09.2021
10:35:55

Ауа райы болжамы

Температура: 14°C
Ылғалдылық: 52%
Жел: 9м/с

Валюта бағамы
EUR: 498.32

Қазалыда егінге орақ түсті

06.09.2021, 12:52 287 0

Kyzylorda-news.kz. Қазалы ауданының диқандары алқаптардан өнімін жинауға кірісті.

Бүгін облыстық мәслихат депутаты Мнажадин Өтеев басқаратын «Сыр маржаны» жауапкершілігі шектеулі серіктестігінің Ақтан батыр ауылындағы күріш алқаптарында егінге алғашқы орақ түсті.Бүгін Қазалы ауданында егінге алғашқы орақ түсті.

ҚАЗАҚСТАН ТӘУЕЛСІЗДІГІНЕ 30 ЖЫЛ

Соңғы жаңалықтар
27.09.2021, 9:08 Әлизабет Тұрсынбаеваның анасы мәлімдеме жасады
27.09.2021, 8:54 Қазалыда көпірлердің құрылысы қарқынды жүріп жатыр
27.09.2021, 8:43 COVID-19: 133 қызылордалық коронавирустан жазылып шықты
27.09.2021, 8:41 Қызылордада коронавирус жұқтырғандардың саны азайып келеді
27.09.2021, 8:30 Сыр өңірінің ақын-жыршылары Елордада өнер көрсетті
27.09.2021, 8:20 27 қыркүйекке арналған ауа райы болжамы
26.09.2021, 13:09 Йод жетіспесе адамның ми дамуы тоқтайды
26.09.2021, 12:00 Бас санитар дәрігердің жаңа қаулысы

Танымал жаңалықтар
24 сағат
26.09.2021, 9:38 Қызылорда облысы «жасыл» аймаққа өтті
26.09.2021, 12:00 Бас санитар дәрігердің жаңа қаулысы қабылданды
26.09.2021, 10:00 Қызылордада

Тыңдаушы мемлекет
COVID-19
Қоғам
Саясат
Аймақтар
Экономика
Білім
Денсаулық
Руханият
Мәдениет
Әлем
Спорт
Оқиғалар
Сұхбат
Керек дерек

Бүгін
27.09.2021
10:36:13

Ауа райы болжамы

Температура: 14°C
Ылғалдылық: 52%
Жел: 9м/с

«Ұлттық санақ 2021»: Қызылордада 14 575 адам онлайн тіркелген

06.09.2021, 15:00 310 0

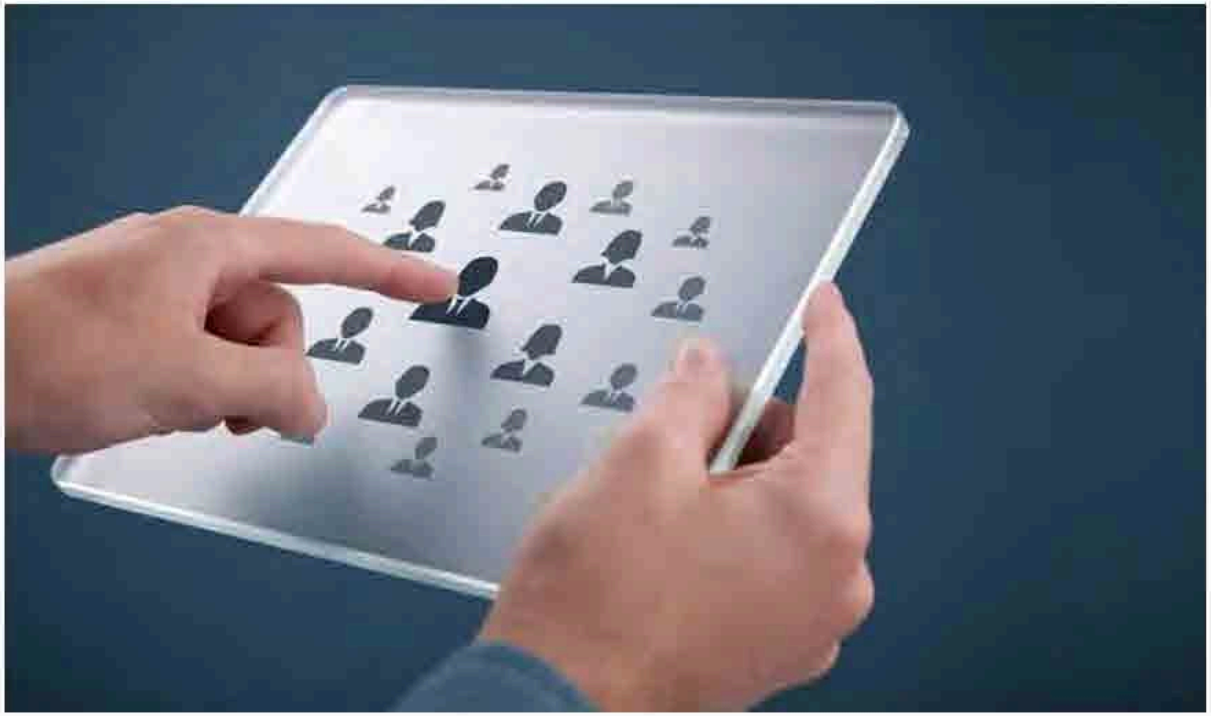

Kyzylorda-news.kz. 1-қыркүйектен «Ұлттық санақ 2021» II кезеңі басталды. 15 қазанға дейін санақтың онлайн түрі өткізілсе, онан соң 30 қазанға дейін планшет қолдану арқылы жаппай сауалнама жүргізіледі. Дегенмен, бүгінге дейін бар болғаны 14 575 адам ғана санақтың онлайн түрі арқылы тіркелген. Осы орайда, халықтың белсенді болуы маңызды дейді облыстық статистика департаментінің басшысы Мәриям Баекеева бүгінгі өткен баспасөз конференциясында.

ҚАЗАҚСТАН ТӘУЕЛСІЗДІГІНЕ 30 ЖЫЛ

Соңғы жаңалықтар
27.09.2021, 9:08 Элизабет Тұрсынбаеваның анасы мәлімдеме жасады
27.09.2021, 8:54 Қазалыда көпірлердің құрылысы қарқынды жүріп жатыр
27.09.2021, 8:43 COVID-19: 133 қызылордалық коронавирустан жазылып шықты
27.09.2021, 8:41 Қызылордада коронавирус жұқтырғандардың саны азайып келеді
27.09.2021, 8:30 Сыр өңірінің ақын-жыршылары Елордада өнер көрсетті
27.09.2021, 8:20 27 қыркүйекке арналған ауа райы болжамы
26.09.2021, 13:09 Йод жетіспесе адамның ми дамуы тоқтайды
26.09.2021, 12:00 Бас санитар дәрігердің жаңа қаулысы

Танымал жаңалықтар
24 сағат
26.09.2021, 9:38 Қызылорда облысы «жасыл» аймаққа өтті

Таңдаушы мекемелет
COVID-19
Қоғам
Саясат
Аймақтар
Экономика
Білім
Денсаулық
Рухания
Мәдениет
Әлем
Спорт
Оқиғалар
Сұхбат
Керек дерек

Бүгін
27.09.2021
10:36:33

Ауа райы болжамы

Температура: 14°C
Ылғалдылық: 52%
Жел: 9м/с

Валюта бағамы
EUR: 498.32

СІЗДІҢ ЖАРНАМАҢЫЗДЫҢ ОРНЫ
Байланыс телефондары:
8(7242) 70-00-52,
40-11-10 (1058)
kmjarnama@mail.ru

Хабарландыру

Бахытжан Жарылқап: Еліміздің тұрақты дамуын қамтитын құжат

06.09.2021, 15:25

206 0

Kyzylorda-news.kz Өздеріңізге белгілі, ағымдағы жылдың 1 қыркүйек күні Қазақстан Республикасының Президенті Қасым-Жомарт Кемелұлы Тоқаев Қазақстан халқына «Халық бірлігі және жүйелі реформалар – ел өркендеуінің берік негізі» атты Жолдауын жариялады.

ҚАЗАҚСТАН
30 ЖЫЛ

Соңғы жаңалықтар

27.09.2021, 9:08 Елизавет Тұрсынбаеваның анасы мәлімдеме жасады
27.09.2021, 8:54 Қазақта өнірлердің құрылысы қарқынды жүріп жатыр
27.09.2021, 8:43 COVID-19: 133 қызылордалық коронавирустан жазылып шықты
27.09.2021, 8:41 Қызылордада коронавирус жұқтырғандардың саны азайып келеді
27.09.2021, 8:30 Сыр өңірінің ақын-жыршылары Елордада өнер көрсетті
27.09.2021, 8:20 27 қыркүйекке арналған ауа райы болжамы
26.09.2021, 13:09 Йод жетіспесе адамның ми дамуы тоқтайды
26.09.2021, 12:00 Бас санитар дәрігердің жаңа қаулысы

Танымал жаңалықтар

24 сағат

26.09.2021, 9:08 Қызылорда облысы «жасыл» аймаққа өтті
26.09.2021, 12:00 Бас санитар дәрігердің жаңа қаулысы қабылданды
26.09.2021, 10:00 Қызылордада 31 адамнан коронавирус табылды
26.09.2021, 12:01 Йод жетіспесе адамның ми дамуы тоқтайды
26.09.2021, 11:08 Қазақстан-Жезқазған тас жолының жөндеу жұмыстары Қызылордадан басталмақ
26.09.2021, 10:30 Өткен тәулікте 92 қызылордалық коронавирустан жазылып шықты
27.09.2021, 8:30 Сыр өңірінің ақын-жыршылары Елордада өнер көрсетті
27.09.2021, 8:41 Қызылордада коронавирус жұқтырғандардың

БІЗДІҢ ЖАҢАЛЫҚТАРҒА ЖАЗЫЛЫҢЫЗ

Тыңдаушы мемлекет
COVID-19
Қоғам
Саясат
Аймақтар
Экономика
Білім
Денсаулық
Руханият
Мәдениет
Әлем
Спорт
Оқиғалар
Сұхбат
Керек дерек

Бүгін
27.09.2021
10:36:57

Ауа райы болжамы

Температура: 14°C
Ылғалдылық: 52%
Жел: 9м/с

Валюта бағамы
RUB: 5.8

Қызылордада мемлекеттік тілдің қолдану аясын кеңейту мәселесіне арналған кездесу өтті

06.09.2021, 15:40 305 0

Kyzylorda-news.kz. Қызылорда қаласындағы № 198 орта мектебінде «Мемлекеттік тілдің қолдану аясын кеңейту» мәселесіне арналған офлайн кездесу болып өтті.

Кездесу Қызылорда облыстық ішкі саясат басқармасының «Қоғамдық келісім» КММ Қазақстан халқы Ассамблеясының «Мың бала» республикалық мәдени-ағартушылық жобасын өңірде іске асырылуын көздейді.

ҚАЗАҚСТАН ТӘУЕЛСІЗДІГІНЕ 30 ЖЫЛ

Соңғы жаңалықтар
27.09.2021, 9:08 Элизабет Тұрсынбаеваның анасы мәлімдеме жасады
27.09.2021, 8:54 Қазалыда көпірлердің құрылысы қарқынды жүріп жатыр
27.09.2021, 8:43 COVID-19: 133 қызылордалық коронавирустан жазылып шықты
27.09.2021, 8:41 Қызылордада коронавирус жұқтырғандардың саны азайып келеді
27.09.2021, 8:30 Сыр өңірінің ақын-жыршылары Елордада өнер көрсетті
27.09.2021, 8:20 27 қыркүйекке арналған ауа райы болжамы
26.09.2021, 13:09 Йод жетіспесе адамның ми дамуы тоқтайды
26.09.2021, 12:00 Бас санитар дәрігердің жаңа қаулысы

Танымал жаңалықтар
24 сағат
26.09.2021, 9:38 Қызылорда облысы «жасыл» аймаққа өтті
26.09.2021, 12:00 Бас санитар дәрігердің жаңа қаулысы қабылданды
26.09.2021, 10:00 Қызылордада

Тыңдаушы мемлекет
COVID-19
Қоғам
Саясат
Аймақтар
Экономика
Білім
Денсаулық
Руханият
Мәдениет
Әлем
Спорт
Оқиғалар
Сұхбат
Керек дерек

Бүгін
27.09.2021
10:37:27

Ауа райы болжамы

Температура: 14°C
Ылғалдылық: 52%
Жел 9м/с

Жолдау 2021: Негізгі міндеттер талқыланды

06.09.2021, 16:08 327 0

Kyzylorda-news.kz. Мемлекет басшысы биылғы Жолдауында пандемиядан кейінгі экономикалық даму мен денсаулық сақтау жүйесінің тиімділігін арттыру, сапалы білім беру сынды зер салып, маңыз беретін негізгі бағыттарды айқындап берді. Мақсатымыз айқын, бағытымыз белгілі ендігі ретте аталған міндеттерді жүзеге асыру барысында нәтижелі жұмыс атқаруымыз қажет. Бұл туралы Өңірлік коммуникациялар қызметінде өткен баспасөз конференциясында ҚР еңбек сіңірген қайраткері, қаржы саласының үздігі Қалқазбек Әжібеков мәлімдеді.

Брифингте ардагер Мемлекет басшысының Жолдауында айтылған бірқатар мәселелерге тоқталып, өз пікірін ортаға салды.

ҚАЗАҚСТАН ТӘУЕЛСІЗДІГІНЕ 30 ЖЫЛ

Соңғы жаңалықтар
27.09.2021, 9:08 Элизабет Тұрсынбаеваның анасы мәлімдеме жасады
27.09.2021, 8:54 Қазалыда көпірлердің құрылысы қарқынды жүріп жатыр
27.09.2021, 8:43 COVID-19: 133 қызылордалық коронавирустан жазылып шықты
27.09.2021, 8:41 Қызылордада коронавирус жұқтырғандардың саны азайып келеді
27.09.2021, 8:30 Сыр өңірінің ақын-жыршылары Елордада өнер көрсетті
27.09.2021, 8:20 27 қыркүйекке арналған ауа райы болжамы
26.09.2021, 13:09 Йод жетіспесе адамның ми дамуы тоқтайды
26.09.2021, 12:00 Бас санитар дәрігердің жаңа қаулысы

Танымал жаңалықтар
24 сағат
26.09.2021, 9:38 Қызылорда облысы «жасыл» аймаққа өтті

Тыңдаушы мемлекет
COVID-19
Қоғам
Саясат
Аймақтар
Экономика
Білім
Денсаулық
Руханият
Мәдениет
Әлем
Спорт
Оқиғалар
Сұхбат
Керек дерек

Бүгін
27.09.2021
10:37:55

Ауа райы болжамы

Температура: 14°C
Ылғалдылық: 52%
Жел: 9м/с

Валюта бағамы
EUR: 498.32

СІЗДІҢ ЖАРНАМАҢЫЗДЫҢ ОРНЫ

Арман Мусаев: Сұранысқа ие мамандықтар 100 пайыз тегін оқытылады

06.09.2021, 16:38 265 0

Kyzylorda-news.kz. Мемлекет басшысы Қасым – Жомарт Кемелұлы Тоқаев үстіміздегі жылдың 1 қыркүйегінде «Халық бірлігі және жүйелі реформалар – ел өркендеуінің берік негізі» атты Қазақстан халқына жолдауын ұсынды.

Биылғы Жолдау Тәуелсіздігіміздің 30 жылдығымен тұспа – тұс келіп отыр. Жолдау жеті бөлімнен және бес бастамадан тұрады. Жолдаудың қай бөлігінде де, Президентіміз еліміздің әл – ауқатының артуы мен экономикамыздың алға басуына және өзіміздің білім саласының дамуына айрықша назар аударған.

ҚАЗАҚСТАН ТӘУЕЛСІЗДІГІНЕ 30 ЖЫЛ

Соңғы жаңалықтар
27.09.2021, 9:08 Әлизәбет Тұрсынбаеваның анасы мәлімдеме жасады
27.09.2021, 8:54 Қазалыда көпірлердің құрылысы қарқынды жүріп жатыр
27.09.2021, 8:43 COVID-19: 133 қызылордалық коронавирустан жазылып шықты
27.09.2021, 8:41 Қызылордада коронавирус жұқтырғандардың саны азайып келеді
27.09.2021, 8:30 Сыр өңірінің ақын-жыршылары Елордада өнер көрсетті
27.09.2021, 8:20 27 қыркүйекке арналған ауа райы болжамы
26.09.2021, 13:09 Йод жетіспесе адамның ми дамуы тоқтайды
26.09.2021, 12:00 Бас санитар дәрігердің жаңа қаулысы

Танымал жаңалықтар
24 сағат
26.09.2021, 9:38 Қызылорда облысы «жасыл» аймаққа өтті
26.09.2021, 12:00 Бас санитар дәрігердің жаңа қаулысы қабылданды
26.09.2021, 10:00 Қызылордада 51 адамнан коронавирус табылды
26.09.2021, 13:09 Йод жетіспесе адамның ми дамуы тоқтайды
26.09.2021, 11:08 Қызылорда-Жезқазған тас жолының жөндеу жұмыстары Қызылордадан

Тыңдаушы мемлекет
COVID-19
Қоғам
Саясат
Аймақтар
Экономика
Білім
Денсаулық
Руханият
Мәдениет
Әлем
Спорт
Оқиғалар
Сұхбат
Керек дерек

Бүгін
27.09.2021
10:38:23

Ауа райы болжамы

Температура: 14°C
Ылғалдылық: 52%
Жел: 9м/с

Валюта бағамы
EUR: 498.32

СІЗДІҢ ЖАРНАМАНЫЗДЫҢ

Тіл мәртебесі – ел мәртебесі

06.09.2021, 17:00

251 0

Kyzylorda-news.kz. Елімізде 5 қыркүйек Қазақстан халқы тілдері күні болып бекітілген. Ұлт ұстазы саналатын, қазақ әліпбиінің негізін салған Ахмет Байтұрсынұлының туған күніне орайластырылған бұл мерекенің маңызы зор.

Аталған мерекеге орай, Қорқыт Ата атындағы Қызылорда университетінің «Мұстафа Шоқай» ғылыми орталығында «Жеті жұрттың тілін біл» атты дөңгелек үстел ұйымдастырылды. Оған білім ордасының тіл мамандары мен студенттер қатысып, белсенділік танытты.

ҚАЗАҚСТАН ТӘУЕЛСІЗДІГІНЕ 30 ЖЫЛ

Соңғы жаңалықтар
27.09.2021, 9:08 Элизабет Тұрсынбаеваның анасы мәлімдеме жасады
27.09.2021, 8:54 Қазалыда көпірлердің құрылысы қарқынды жүріп жатыр
27.09.2021, 8:43 COVID-19: 133 қызылордалық коронавирустан жазылып шықты
27.09.2021, 8:41 Қызылордада коронавирус жұқтырғандардың саны азайып келеді
27.09.2021, 8:30 Сыр өңірінің ақын-жыршылары Елордада өнер көрсетті
27.09.2021, 8:20 27 қыркүйекке арналған ауа райы болжамы
26.09.2021, 13:09 Йод жетіспесе адамның ми дамуы тоқтайды
26.09.2021, 12:00 Бас санитар дәрігердің жаңа қаулысы

Танымал жаңалықтар
24 сағат
26.09.2021, 9:38 Қызылорда облысы «жасыл» аймаққа өтті
26.09.2021, 12:00 Бас санитар дәрігердің жаңа қаулысы қабылданды
26.09.2021, 10:00 Қызылордада 51 адамнан коронавирус табылды
26.09.2021, 13:09 Йод жетіспесе адамның ми дамуы тоқтайды
26.09.2021, 11:08 Қызылорда-

Тыңдаушы мемлекет
COVID-19
Қоғам
Саясат
Аймақтар
Экономика
Білім
Денсаулық
Руханият
Мәдениет
Әлем
Спорт
Оқиғалар
Сұхбат
Керек дерек

Бүгін
27.09.2021
10:38:43

Ауа райы болжамы

Температура: 14°C
Ылғалдылық: 52%
Жел: 9м/с

Валюта бағамы
EUR: 498.32

СІЗДІҢ ЖАРНАМАҢЫЗДЫҢ ОРНЫ
Байланыс

Бақыт Исмаханбетов: ӘМС қоры – пациенттердің құқығы жөніндегі омбудсмен

06.09.2021, 17:08 249 0

Kyzylorda-news.kz. Әлеуметтік медициналық сақтандыру қорына күн сайын пациенттерден медициналық ұйымдарда көрсетілетін медициналық қызмет сапасына қатысты түрлі сұрақ келеді.

Қордың негізгі міндеттерінің бірі – пациенттің құқығын қорғау. Осыған байланысты Қор сарапшылары медициналық көмектің сапасына мониторинг жүргізеді, сондай-ақ науқасқа не себептен қызмет көрсетілмегенін тексереді.

ҚАЗАҚСТАН ТӘУЕЛСІЗДІГІНЕ 30 ЖЫЛ

Соңғы жаңалықтар
27.09.2021, 9:08 Әлизабет Тұрсынбаеваның анасы мәлімдеме жасады
27.09.2021, 8:54 Қазалыда көпірлердің құрылысы қарқынды жүріп жатыр
27.09.2021, 8:43 COVID-19: 133 қызылордалық коронавирустан жазылып шықты
27.09.2021, 8:41 Қызылордада коронавирус жұқтырғандардың саны азайып келеді
27.09.2021, 8:30 Сыр өңірінің ақын-жыршылары Елордада өнер көрсетті
27.09.2021, 8:20 27 қыркүйекке арналған ауа райы болжамы
26.09.2021, 13:09 Йод жетіспесе адамның ми дамуы тоқтайды
26.09.2021, 12:00 Бас санитар дәрігердің жаңа қаулысы

Танымал жаңалықтар
24 сағат
26.09.2021, 9:38 Қызылорда облысы «жасыл» аймаққа өтті
26.09.2021, 12:00 Бас санитар дәрігердің жаңа қаулысы қабылданды
26.09.2021, 10:00 Қызылордада 51 адамнан коронавирус табылды
26.09.2021, 13:09 Йод жетіспесе адамның ми дамуы тоқтайды
26.09.2021, 11:08 Қызылорда-Жезқазған тас жолының жөндеу жұмыстары Қызылордадан басталмақ
26.09.2021, 10:30 Өткен тәулікте 52 қызылордалық

COVID-19
Общество
Политика
Экономика
Регионы
Образование
Здоровье
Духовный мир
Культура
В мире
Спорт
Происшествия
Интервью
Полезное

Сегодня
27.09.2021
10:39:17

Прогноз погоды

Температура: 14°C
Влажность: 52%
Ветер: 9м/с

Курс валют
USD: 425.73

Началась общенациональная перепись населения

06.09.2021, 10:20 274 0

Kyzylorda-news.kz. Уважаемые жители города Кызылорды! 1 сентября 2021 года в Казахстане началась общенациональная перепись населения.

Очередная национальная перепись населения в стране проводится с 1 сентября по 15 октября 2021 года в виде онлайн-переписи и анкетирования с использованием планшетов с интервьюерами с 1 октября по 30 октября.

С 1 сентября по 15 октября sanaq.gov.kz приглашаем пройти перепись населения в онлайн режиме на сайте. Сайт доступен 24 часа.
По возникшим вопросам обращаться по номеру 1446 (звонок бесплатный).
«В Казахстане все важно!».
https://sanaq.gov.kz/#home

30 ЛЕТ НЕЗАВИСИМОСТИ КАЗАХСТАН

Последние новости

27.09.2021, 9:25 26 заболевших коронавирусом выявили за сутки в Кызылорде
27.09.2021, 9:00 Осадки и ветер ожидаются в Казахстане 27 сентября
26.09.2021, 16:00 Как легко и быстро нормализовать давление
26.09.2021, 15:00 Что делать, если работодатель задерживает зарплату
26.09.2021, 14:00 Астрологи назвали пять знаков зодиака, представителям которых не суждено похудеть
26.09.2021, 13:00 Мнение эксперта: Влияет ли вакцинация на мутации?
26.09.2021, 12:00 Казахстанские студенты массово переводятся из российских вузов в

Популярное

За 24 часа

26.09.2021, 10:00 COVID-19: В Кызылорде за сутки выздоровели 52 человек
26.09.2021, 11:00 Должников по ипотеке не будут выселять из

COVID-19
Общество
Политика
Экономика
Регионы
Образование
Здоровье
Духовный мир
Культура
В мире
Спорт
Происшествия
Интервью
Полезное

Сегодня
27.09.2021
10:39:46

Прогноз погоды

Температура: 14°C
Влажность: 52%
Ветер: 9м/с

Курс валют
EUR: 498.32

МЕСТО ВАШЕЙ РЕКЛАМЫ
Контактные телефоны:
8(7242) 70-00-52,
40-11-10 (1058)

Разъяснены стандарты государственных услуг

06.09.2021, 10:40

240 0

Kyzylorda-news.kz. Как сообщает Департамент юстиции Кызылординской области, Жанакорганским межрайонным управлением юстиции в соответствии с пунктом 4 плана мероприятий по реализации концепции спецпроекта «Правовая культура» Департамента юстиции Кызылординской области с участием сотрудников школы-гимназия № 252 имени Г. Ковтунова Шиелийского районного отдела образования и юриста-волонтера проведен онлайн семинар по повышению правовой грамотности населения и правовым вопросам для граждан.

30 ЛЕТ НЕЗАВИСИМОСТИ КАЗАХСТАН

Последние новости
27.09.2021, 9:25 26 заболевших коронавирусом выявили за сутки в Кызылорде
27.09.2021, 9:00 Осадки и ветер ожидаются в Казахстане 27 сентября
26.09.2021, 16:00 Как легко и быстро нормализовать давление
26.09.2021, 15:00 Что делать, если работодатель задерживает зарплату
26.09.2021, 14:00 Астрологи назвали пять знаков зодиака, представителям которых не суждено похудеть
26.09.2021, 13:00 Мнение эксперта: Влияет ли вакцинация на мутации?
26.09.2021, 12:00 Казахстанские студенты массово переводятся из российских вузов в

Популярное
За 24 часа
26.09.2021, 10:00 COVID-19: В Кызылорде за сутки выздоровели 52 человек
26.09.2021, 11:00 Должников по ипотеке не будут выселять из единственного жилья
26.09.2021, 12:00 Казахстанские студенты массово переводятся из российских вузов в отечественные
26.09.2021, 13:00 Мнение эксперта: Влияет ли вакцинация на мутации?
26.09.2021, 14:00 Астрологи назвали пять знаков зодиака, представителям которых не суждено похудеть
26.09.2021, 16:00 Как легко и быстро нормализовать давление
26.09.2021, 15:00 Что делать, если работодатель задерживает

COVID-19
Общество
Политика
Экономика
Регионы
Образование
Здоровье
Духовный мир
Культура
В мире
Спорт
Происшествия
Интервью
Полезное

Сегодня
27.09.2021
10:40:11

Прогноз погоды

Температура: 14°C
Влажность: 52%
Ветер: 6м/с

Курс валют
USD: 426.73

Объявления

Проводится республиканская проверка системы оповещения гражданского защиты

Проводится оперативно-профилактическое мероприятие «Участок»»

06.09.2021, 11:00

Kyzylorda-news.kz. В Кармакшинском районе с 1 сентября по 1 декабря 2021 года проводится оперативно-профилактическое мероприятие «Участок». Цель ОПМ — повышение имиджа и авторитета органов внутренних дел среди населения, установление доверительных отношений с гражданами, а также предупреждение и пресечение правонарушений.

30 КАЗАХСТАН

Последние новости

27.09.2021, 9:20 28 заболевших коронавирусом выявлено за сутки в Кызылорде

27.09.2021, 9:00 Осадки в виде ливней ожидаются в Казахстане 27 сентября

25.09.2021, 19:00 Как легко и быстро нормализовать давление

25.09.2021, 19:00 Что делать, если работодатель задерживает зарплату

25.09.2021, 15:00 встроенное окошко пять этажей хранила, представителями которых не суждено покидать

25.09.2021, 13:00 Мнение эксперта: Влияет ли вакцинация на мутации?

25.09.2021, 12:00 Казахстанские студенты массово переводятся из российских вузов в

Популярное

За 24 часа

26.09.2021, 17:00 COVID-19 в Кызылорде за сутки выздоровели 52 человека

26.09.2021, 11:00 Долгожителям по жилью не будут выселять из единственного жилья

26.09.2021, 12:00 Казахстанские студенты массово переводятся из российских вузов в отечественные

26.09.2021, 13:00 Мнение эксперта: Влияет ли вакцинация на мутации?

25.09.2021, 14:00 встроенное окошко пять этажей хранила, представителями которых не суждено покидать

25.09.2021, 19:00 Как легко и быстро нормализовать давление

25.09.2021, 19:00 Что делать, если работодатель задерживает

ПОДПИШИТЕСЬ НА НАШИ НОВОСТИ

Ваш e-mail

Подписаться

Архив новостей

Сентябрь 2021

Пн	Вт	Ср	Чт	Пт	Сб	Вс
		1	2	3	4	5

COVID-19
Общество
Политика
Экономика
Регионы
Образование
Здоровье
Духовный мир
Культура
В мире
Спорт
Происшествия
Интервью
Полезное

Сегодня
27.09.2021
10:40:32

Прогноз погоды

Температура: 14°C
Влажность: 52%
Ветер: 9м/с

Курс валют

В Казахстане каждый важен!

06.09.2021, 11:20

276 0

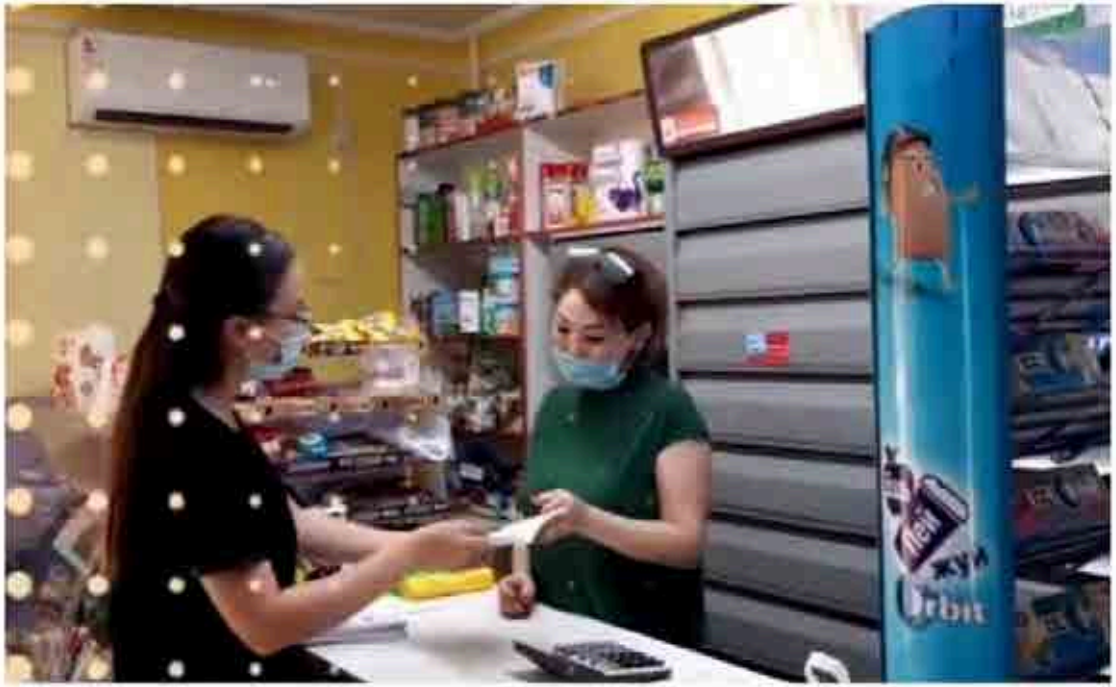

Kyzylorda-news.kz. Как сообщает Департамент статистики Кызылординской области, в целях содействия общенациональной переписи населения 2021 года проводится разъяснительная работа о переписи населения в местах массового скопления населения города.

В частности, молодежь Департамента распространяет листовки на центральной площади и городском парке отдыха, торговых центрах, автобусах и остановках.

30 ЛЕТ НЕЗАВИСИМОСТИ КАЗАХСТАН

Последние новости

27.09.2021, 0:25 26 заболевших коронавирусом выявили за сутки в Кызылорде

27.09.2021, 9:00 Осадки и ветер ожидаются в Казахстане 27 сентября

26.09.2021, 16:00 Как легко и быстро нормализовать давление

26.09.2021, 15:00 Что делать, если работодатель задерживает зарплату

26.09.2021, 14:00 Астрологи назвали пять знаков зодиака, представителям которых не суждено похудеть

26.09.2021, 13:00 Мнение эксперта: Влияет ли вакцинация на мутации?

26.09.2021, 12:00 Казахстанские студенты массово переводятся из российских вузов в

Популярное

За 24 часа

26.09.2021, 10:00 COVID-19: в Кызылорде за сутки выздоровели

COVID-19
Общество
Политика
Экономика
Регионы
Образование
Здоровье
Духовный мир
Культура
В мире
Спорт
Происшествия
Интервью
Полезное

Сегодня
27.09.2021
10:41:12

Прогноз погоды

Температура: 14°C
Влажность: 52%
Ветер: 9м/с

Курс валют
RUB: 5.8

МЕСТО

Безопасность детей — главная цель!

06.09.2021, 11:40 285 0

Kyzylorda-news.kz. Сотрудниками группы дорожно-технической инспекции подразделения административной полиции представительства МВД РК в г. Байконыр в настоящее время в целях предупреждения дорожно-транспортных происшествий, в том числе детской безопасности, детского травматизма проведена работа по изучению соответствия требованиям, предъявляемым к транспортным средствам образовательного учреждения, занимающегося перевозкой детей в поселке Торетам и аульном округе Акай.

30 ЛЕТ НЕЗАВИСИМОСТИ КАЗАХСТАН

Последние новости
27.09.2021, 9:25 26 заболевших коронавирусом выявили за сутки в Кызылорде
27.09.2021, 9:00 Осадки и ветер ожидаются в Казахстане 27 сентября
26.09.2021, 16:00 Как легко и быстро нормализовать давление
26.09.2021, 15:00 Что делать, если работодатель задерживает зарплату
26.09.2021, 14:00 Астрологи назвали пять знаков зодиака, представителям которых не суждено похудеть
26.09.2021, 13:00 Мнение эксперта: Влияет ли вакцинация на мутации?
26.09.2021, 12:00 Казахстанские студенты массово переводятся из российских вузов в

Популярное
За 24 часа
26.09.2021, 10:00 COVID-19: В Кызылорде за сутки выздоровели 52 человек
26.09.2021, 11:00 Должников по ипотеке не будут выселять из единственного жилья
26.09.2021, 12:00 Казахстанские студенты массово переводятся из

COVID-19
Общество
Политика
Экономика
Регионы
Образование
Здоровье
Духовный мир
Культура
В мире
Спорт
Происшествия
Интервью
Полезное

Сегодня
27.09.2021
10:41:45

Прогноз погоды

Температура: 14°C
Влажность: 52%
Ветер: 9м/с

Курс валют
EUR: 498.32

Язык – опора моей жизни

06.09.2021, 12:00 270 0

Kyzylorda-news.kz. 5 сентября в честь празднования Дня языков народа Казахстана с участием учеников школы – лицея № 5 имени И. Панфилова и школы № 6 им. М. Сужикова был организован интеллектуальный конкурс «Тілім – менің тірлігімнің тірегі».

30 ЛЕТ НЕЗАВИСИМОСТИ КАЗАХСТАН

Последние новости
27.09.2021, 9:25 26 заболевших коронавирусом выявили за сутки в Кызылорде
27.09.2021, 9:00 Осадки и ветер ожидаются в Казахстане 27 сентября
26.09.2021, 16:00 Как легко и быстро нормализовать давление
26.09.2021, 15:00 Что делать, если работодатель задерживает зарплату
26.09.2021, 14:00 Астрологи назвали пять знаков зодиака, представителям которых не суждено похудеть
26.09.2021, 13:00 Мнение эксперта: Влияет ли вакцинация на мутации?
26.09.2021, 12:00 Казахстанские студенты массово переводятся из российских вузов в

Популярное
За 24 часа
25.09.2021, 10:00 COVID-19: В Кызылорде за сутки выздоровели 52 человек
26.09.2021, 11:00 Должников по ипотеке не будут выселять из единственного жилья

COVID-19
Общество
Политика
Экономика
Регионы
Образование
Здоровье
Духовный мир
Культура
В мире
Спорт
Происшествия
Интервью
Полезное

Сегодня
27.09.2021
10:42:15

Прогноз погоды

Температура: 14°C
Влажность: 52%
Ветер: 9м/с

Курс валют
RUB: 5.8

Работать в соответствии с запросами населения

06.09.2021, 12:20

259 0

Kyzylorda-news.kz. Аким Кызылорды Ганибек Казантаев посетил ряд многоэтажных в центре города, где встретился с жителями.

Глава города, увидев сегодняшнее состояние многоквартирных жилых домов по улице А. Бокейхана, принял во внимание вопросы, которые необходимо решить в первую очередь. Жители многоквартирного дома № 74 обратились к акиму города с рядом жалоб. Осмотрев 5-й этаж данного жилого дома, Г.Казантаев поручил руководителям отраслей оперативно устранить неполадки в многоэтажном жилом доме, провести замену изношенных теплопроводов внутри ТСЖ и выполнить работы в соответствии с запросами населения.

30 ЛЕТ НЕЗАВИСИМОСТИ КАЗАХСТАН

Последние новости
27.09.2021, 9:25 26 заболевших коронавирусом выявили за сутки в Кызылорде
27.09.2021, 9:00 Осадки и ветер ожидаются в Казахстане 27 сентября
26.09.2021, 16:00 Как легко и быстро нормализовать давление
26.09.2021, 15:00 Что делать, если работодатель задерживает зарплату
26.09.2021, 14:00 Астрологи назвали пять знаков зодиака, представителям которых не суждено похудеть
26.09.2021, 13:00 Мнение эксперта: Влияет ли вакцинация на мутации?
26.09.2021, 12:00 Казахстанские студенты массово переводятся из российских вузов в

Популярное
За 24 часа
26.09.2021, 10:00 COVID-19: В Кызылорде за сутки выздоровели 52 человек
26.09.2021, 11:00 Должников по ипотеке не будут выселять из единственного жилья

COVID-19
Общество
Политика
Экономика
Регионы
Образование
Здоровье
Духовный мир
Культура
В мире
Спорт
Происшествия
Интервью
Полезное

Сегодня
27.09.2021
10:42:50

Прогноз погоды

Температура: 14°C
Влажность: 52%
Ветер: 9м/с

Курс валют
RUB: 5.8

МЕСТО

Нужна активность населения в онлайн переписи

06.09.2021, 15:30

261 0

Kyzylorda-news.kz. С 1 сентября начался II этап «Национальной переписи 2021». До 15 октября будет проведена онлайн-форма переписи, затем до 30 октября будет проведен массовый опрос с использованием планшета.

Тем не менее, на сегодняшний день только 14 575 человек зарегистрировались через онлайн-форму переписи. В этой связи важно, чтобы население было активным, сказала руководитель областного департамента статистики Мариям Баекеева на сегодняшней пресс-конференции.

30 ЛЕТ НЕЗАВИСИМОСТИ КАЗАХСТАН

Последние новости
27.09.2021, 9:25 26 заболевших коронавирусом выявили за сутки в Кызылорде
27.09.2021, 9:00 Осадки и ветер ожидаются в Казахстане 27 сентября
26.09.2021, 16:00 Как легко и быстро нормализовать давление
26.09.2021, 15:00 Что делать, если работодатель задерживает зарплату
26.09.2021, 14:00 Астрологи назвали пять знаков зодиака, представителям которых не суждено похудеть
26.09.2021, 13:00 Мнение эксперта: Влияет ли вакцинация на мутации?
26.09.2021, 12:00 Казахстанские студенты массово переводятся из российских вузов в

Популярное
За 24 часа
26.09.2021, 10:00 COVID-19: В Кызылорде за сутки выздоровели 52 человек
26.09.2021, 11:00 Должников по ипотеке не будут выселять из единственного жилья
26.09.2021, 12:00 Казахстанские студенты массово переводятся из

COVID-19
Общество
Политика
Экономика
Регионы
Образование
Здоровье
Духовный мир
Культура
В мире
Спорт
Происшествия
Интервью
Поздравляем

Сегодня
27.09.2021
10:43:16

Прогноз погоды

Температура: 14°C
Влажность: 52%
Ветер: 9м/с

Курс валют
EUR: 498.32

МЕСТО ВАШЕЙ РЕКЛАМЫ
Контактные телефоны:
8(7242) 70-00-52,
40-11-10 (1058)
smjarama@mail.ru

Объявления

Проводится республиканская проверка системы оповещения гражданской защиты

Золотой почин Балымай Толеген

08.09.2021, 16:40

927 0

Kyzylorda-news.kz. В Казани открылись первые в истории Игры стран СНГ

Церемония открытия началась с парада команд стран-участниц. В официальной части заместитель министра спорта РФ Алексей Морозов зачитал приветствие президента Владимира Путина.

«Считаю идею организации игр важной и востребованной инициативой, призванной объединить молодёжь СНГ вокруг ценностей физической культуры, здорового и активного образа жизни. И конечно, проведение этих масштабных соревнований будет содействовать укреплению международного гуманитарного сотрудничества», – говорится в телеграмме Путина.

30 КАЗАХСТАН

Последние новости
27.09.2021, 9:20 Об заболевших коронавирусом выявили за сутки в Кызылорде
27.09.2021, 9:00 Осадки и ветер ожидаются в Казахстане 27 сентября
26.09.2021, 16:00 Как легко и быстро нормализовать давление
26.09.2021, 15:00 Что делать если работодатель задерживает зарплату
26.09.2021, 14:00 Астрологи назвали пять знаков зодиака, представителям которых не суждено покурить
26.09.2021, 13:00 Мнение эксперта: Влияет ли вакцинация на мутации?
26.09.2021, 12:00 Казахстанские студенты массово переводятся из российских вузов в

Популярное
За 24 часа
26.09.2021, 10:00 COVID-19: В Кызылорде за сутки выздоровели 32 человек
26.09.2021, 17:00 Должников по ипотеке не будут выселять из единственного жилья
26.09.2021, 12:00 Казахстанские студенты массово переводятся из российских вузов в отечественные
26.09.2021, 13:00 Мнение эксперта: Влияет ли вакцинация на мутации?
26.09.2021, 14:00 Астрологи назвали пять знаков зодиака, представителям которых не суждено покурить
26.09.2021, 16:00 Как легко и быстро нормализовать давление
26.09.2021, 15:00 Что делать если работодатель задерживает

ПОДПИШИТЕСЬ НА НАШИ НОВОСТИ
Ваш e-mail
Подписаться

Архив новостей
Сентябрь 2021

COVID-19
Общество
Политика
Экономика
Регионы
Образование
Здоровье
Духовный мир
Культура
В мире
Спорт
Происшествия
Интервью
Полезное

Сегодня
27.09.2021
10:43:56

Прогноз погоды

Температура: 14°C
Влажность: 52%
Ветер: 9м/с

Курс валют
EUR: 498.32

МЕСТО ВАШЕЙ РЕКЛАМЫ
Контактные телефоны:
8(7242) 70-00-52,
40-11-10 (1058)
smjarnama@mail.ru

Объявления

Проведен методический день для педагогов-психологов организаций образования

06.09.2021, 17:20

228 0

Kyzylorda-news.kz. **Методист методического кабинета отдела образования Казалинского района в режиме онлайн провел методический день для педагогов-психологов школы на тему «Пути организации психологической службы в школе».**

Для систематизации работы педагогов-психологов и активизации работы по эффективному психологическому сопровождению общения с учащимися, родителями, учителем в мероприятии приняли участие 41 педагог-психолог района.

30 ЛЕТ НЕЗАВИСИМОСТИ КАЗАХСТАН

Последние новости

27.09.2021, 9:25 26 заболевших коронавирусом выявили за сутки в Кызылорде
27.09.2021, 9:00 Осадки и ветер ожидаются в Казахстане 27 сентября
26.09.2021, 16:00 Как легко и быстро нормализовать давление
26.09.2021, 15:00 Что делать, если работодатель задерживает зарплату
26.09.2021, 14:00 Астрологи назвали пять знаков зодиака, представителям которых не суждено похудеть
26.09.2021, 13:00 Мнение эксперта: Влияет ли вакцинация на мутации?
26.09.2021, 12:00 Казахстанские студенты массово переводятся из российских вузов в

Популярное

За 24 часа

26.09.2021, 10:00 COVID-19. В Кызылорде за сутки выздоровели 52 человек
26.09.2021, 11:00 Должников по ипотеке не будут выселять из единственного жилья
26.09.2021, 12:00 Казахстанские студенты массово переводятся из российских вузов в отечественные
26.09.2021, 13:00 Мнение эксперта: Влияет ли вакцинация на мутации?
26.09.2021, 14:00 Астрологи назвали пять знаков зодиака, представителям которых не суждено похудеть
26.09.2021, 15:00 Как легко и быстро нормализовать давление
26.09.2021, 15:00 Что делать, если работодатель задерживает

ПОДПИШИТЕСЬ НА НАШИ

COVID-19
Общество
Политика
Экономика
Регионы
Образование
Здоровье
Духовный мир
Культура
В мире
Спорт
Происшествия
Интервью
Полезное

Сегодня
27.09.2021
10:44:21

Прогноз погоды

Температура: 14°C
Влажность: 52%
Ветер: 9м/с

Курс валют
EUR: 498.32

МЕСТО ВАШЕЙ РЕКЛАМЫ
Контактные телефоны:
8(7242) 70-00-52,
40-11-10 (1058)
smjernama@mail.ru

Успех Кызылординских юных интеллектуалов

06.09.2021, 17:40 338 0

Kyzylorda-news.kz. Учащиеся 12 класса Назарбаев Интеллектуальной школы г. Кызылорды Жангерей Зинелов и Данагуль Келдибай стали бронзовыми призерами в личном зачете Международной олимпиады IESO-2021. Международный образовательный конкурс, который проводится в 14 раз, в этом году организовал Тюменский государственный университет. В соревнованиях приняли участие более 200 учащихся из 34 стран. Из нашего региона уровнем знаний померялись 3 ученика из Назарбаев интеллектуальной школы. Двое из них отмечены наградами.

30 лет независимости КАЗАХСТАН

Последние новости
27.09.2021, 9:25 26 заболевших коронавирусом выявили за сутки в Кызылорде
27.09.2021, 9:00 Осадки и ветер ожидаются в Казахстане 27 сентября
26.09.2021, 16:00 Как легко и быстро нормализовать давление
26.09.2021, 15:00 Что делать, если работодатель задерживает зарплату
26.09.2021, 14:00 Астрологи назвали пять знаков зодиака, представителям которых не суждено похудеть
26.09.2021, 13:00 Мнение эксперта: Влияет ли вакцинация на мутации?
26.09.2021, 12:00 Казахстанские студенты массово переводятся из российских вузов в

Популярное
За 24 часа
26.09.2021, 10:00 COVID-19: В Кызылорде за сутки выздоровели 52 человек
26.09.2021, 11:00 Должников по ипотеке не будут выселять из единственного жилья
26.09.2021, 12:00 Казахстанские студенты массово переводятся из российских вузов в отечественные
26.09.2021, 13:00 Мнение эксперта: Влияет ли вакцинация на мутации?
26.09.2021, 14:00 Астрологи назвали пять знаков зодиака, представителям которых не суждено похудеть
26.09.2021, 16:00 Как легко и быстро нормализовать давление
26.09.2021, 15:00 Что делать, если работодатель задерживает

COVID-19
Общество
Политика
Экономика
Регионы
Образование
Здоровье
Духовный мир
Культура
В мире
Спорт
Происшествия
Интервью
Полезное

Сегодня
27.09.2021
10:44:50

Прогноз погоды

Температура: 14°C
Влажность: 52%
Ветер: 9м/с

Курс валют
EUR: 498.32

Спасателя отметили медалью

06.09.2021, 18:00

273 0

Kyzylorda-news.kz.Сегодня с участием начальника ДЧС Кызылординской области полковника гражданской защиты Руслана Кайракбаева решением Совета общественного объединения «Спортивно–патриотический клуб имени Алия-Маншук» Қос Акку» старший инженер УЧС Кызылординской области Олжас Турсынбаев был награжден медалью «За патриотическую и гражданскую активность».

30 ЛЕТ НЕЗАВИСИМОСТИ КАЗАХСТАН

Последние новости
27.09.2021, 9:25 26 заболевших коронавирусом выявили за сутки в Кызылорде
27.09.2021, 9:00 Осадки и ветер ожидаются в Казахстане 27 сентября
26.09.2021, 16:00 Как легко и быстро нормализовать давление
26.09.2021, 15:00 Что делать, если работодатель задерживает зарплату
26.09.2021, 14:00 Астрологи назвали пять знаков зодиака, представителям которых не суждено похудеть
26.09.2021, 13:00 Мнение эксперта: Влияет ли вакцинация на мутации?
26.09.2021, 12:00 Казахстанские студенты массово переводятся из российских вузов в

Популярное
За 24 часа
26.09.2021, 10:00 COVID-19: В Кызылорде за сутки выздоровели 52 человек
26.09.2021, 11:00 Должников по ипотеке не будут выселять из единственного жилья
26.09.2021, 12:00 Казахстанские

COVID-19
Общество
Политика
Экономика
Регионы
Образование
Здоровье
Духовный мир
Культура
В мире
Спорт
Происшествия
Интервью
Полезное

Сегодня
27.09.2021
10:45:30

Прогноз погоды

Температура: 14°C
Влажность: 52%
Ветер: 9м/с

Курс валют
USD: 425.73

В Тасбогете активизируется предпринимательство

06.09.2021, 18:20

260 0

Kyzylorda-news.kz. Предприниматели пригородного поселка Тасбогет, несмотря на трудности, связанные с пандемией, работают с максимальной приспособленностью к развитию бизнеса.

В то время как один из них вновь обустраивает объект, создавая максимально комфортные условия для потребителя, другой — увеличивает объем товаров и увеличивает количество оказываемых услуг. Несколько предпринимателей в зависимости от реального спроса потребителей изменили направление своей профессии.

30 ЛЕТ НЕЗАВИСИМОСТИ КАЗАХСТАН

Последние новости
27.09.2021, 9:25 26 заболевших коронавирусом выявили за сутки в Кызылорде
27.09.2021, 9:00 Осадки и ветер ожидаются в Казахстане 27 сентября
26.09.2021, 16:00 Как легко и быстро нормализовать давление
26.09.2021, 15:00 Что делать, если работодатель задерживает зарплату
26.09.2021, 14:00 Астрологи назвали пять знаков зодиака, представителям которых не суждено похудеть
26.09.2021, 13:00 Мнение эксперта. Влияет ли вакцинация на мутации?
26.09.2021, 12:00 Казахстанские студенты массово переводятся из российских вузов в

Популярное
За 24 часа
26.09.2021, 10:00 COVID-19: В Кызылорде за сутки выздоровели 52 человек
26.09.2021, 11:00 Должников по ипотеке не будут выселять из

Тыңдаушы мемлекет
COVID-19
Қоғам
Саясат
Аймақтар
Экономика
Білім
Денсаулық
Руханият
Мәдениет
Әлем
Спорт
Оқиғалар
Сұхбат
Керек дерек

Бүгін
27.09.2021
10:46:08

Ауа райы болжамы

Температура: 14°C
Ылғалдылық: 52%
Жел: 9м/с

Бақыт Исмаханбетов: Президент Жолдауы денсаулық сақтау саласына тың серпін бермек

07.09.2021, 10:00 249 0

Kyzylorda-news.kz. Мемлекет басшысы Қасым-Жомарт Тоқаев Қазақстан халқына Жолдауында денсаулық сақтау жүйесінің тиімділігін арттыру мәселелеріне ерекше назар аударды. Жаһандық пандемияның осы қиын жылдарында біз осы қауіпті вирусты жеңу үшін бірге күресуміз керек. Өзінің тиімділігін дәлелдеген қуатты қару – бұл вакцинация. Қазақстанда вакциналардың жеткілікті қоры және ұлттық вакцина түрі – QazVak бар. Айта кетейін, Қор филиалының барлық қызметкерлері толығымен коронавирусқа қарсы екпе алды.

ҚАЗАҚСТАН ТәуелсіздігінеЖЫЛ 30

Соңғы жаңалықтар
27.09.2021, 9:08 Элизабет Тұрсынбаеваның анасы мәлімдеме жасады
27.09.2021, 8:54 Қазалыда көпірлердің құрылысы қарқынды жүріп жатыр
27.09.2021, 8:43 COVID-19: 133 қызылордалық коронавирустан жазылып шықты
27.09.2021, 8:41 Қызылордада коронавирус жұқтырғандардың саны азайып келеді
27.09.2021, 8:30 Сыр өңірінің ақын-жыршылары Елордада өнер көрсетті
27.09.2021, 8:20 27 қыркүйекке арналған ауа райы болжамы
26.09.2021, 13:09 Йод жетіспесе адамның ми дамуы тоқтайды
26.09.2021, 12:00 Бас санитар дәрігердің жаңа қаулысы

Танымал жаңалықтар
24 сағат
26.09.2021, 12:00 Бас санитар

Тыңдаушы мемлекет
COVID-19
Қоғам
Саясат
Аймақтар
Экономика
Білім
Денсаулық
Руханият
Мәдениет
Әлем
Спорт
Оқиғалар
Сұхбат
Керек дерек

Бүгін
27.09.2021
10:46:23

Ауа райы болжамы

Температура: 14°C

Қызылордада жыл басынан бері кәмелет жасына толмаған 23 бала суға кетті

07.09.2021, 10:20 243 0

Kyzylorda-news.kz. Биылғы жылы су айдындарында 40 оқиға тіркеліп, 45 адам қайғылы жағдайға ұшыраған. Оның ішінде кәмелет жасына толмаған 23 бала бар. Өңірлік коммуникациялар қызметінде өткен брифингте Қызылорда облысы төтенше жағдайлар департаменті бастығының орынбасары Саид Молдақараев суға шомылу маусымы кезіндегі қайғылы оқиғалардың негізгі себебін баяндады.

ҚАЗАҚСТАН ТӘУЕЛСІЗДІГІНЕ 30 ЖЫЛ

Соңғы жаңалықтар
27.09.2021, 9:08 Элизабет Тұрсынбаеваның анасы мәлімдеме жасады
27.09.2021, 8:54 Қазалыда көпірлердің құрылысы қарқынды жүріп жатыр
27.09.2021, 8:43 COVID-19: 133 қызылордалық коронавирустан жазылып шықты
27.09.2021, 8:41 Қызылордада коронавирус жұқтырғандардың саны азайып келеді
27.09.2021, 8:30 Сыр өңірінің ақын-жыршылары Елордада өнер көрсетті
27.09.2021, 8:20 27 қыркүйекке арналған ауа райы болжамы
26.09.2021, 13:09 Йод жетіспесе адамның ми дамуы тоқтайды
26.09.2021, 12:00 Бас санитар дәрігердің жаңа қаулысы

Танымал жаңалықтар
24 сағат

Тыңдаушы мемлекет
COVID-19
Қоғам
Саясат
Аймақтар
Экономика
Білім
Денсаулық
Руханият
Мәдениет
Әлем
Спорт
Оқиғалар
Сұхбат
Керек дерек

Бүгін
27.09.2021
10:46:39

Ауа райы болжамы

Температура: 14°C
Ылғалдылық: 52%
Жел: 9м/с

Валюта бағамы
USD: 425.73

Дәрігерлерге 229 млрд теңгеден астам үстемеақы төленді

07.09.2021, 10:40 94 0

Kyzylorda-news.kz. Әлеуметтік медициналық сақтандыру қоры коронавирустық инфекцияның таралуын болдырмау мақсатындағы іс-шараларды қаржыландырудың қорытындылары туралы есеп берді және медицина қызметкерлеріне қаржылық қолдау көрсетудің жаңа моделіне көшу туралы айтып өтті.

2021 жылдың 1 – жарты жылдығының қорытындылары туралы айтумен қатар, Қордың COVID-19-дың таралуын болдырмаудағы, коронавирустық инфекциямен ауыратын науқастарды диагностикалау мен емдеудегі іс-шараларды қаржыландыру бойынша рөлін атап өту маңызды.

ҚАЗАҚСТАН ТӘУЕЛСІЗДІГІНЕ 30 ЖЫЛ

Соңғы жаңалықтар
27.09.2021, 9:08 Элизабет Тұрсынбаеваның анасы мәлімдеме жасады
27.09.2021, 8:54 Қазалыда көпірлердің құрылысы қарқынды жүріп жатыр
27.09.2021, 8:43 COVID-19: 133 қызылордалық коронавирустан жазылып шықты
27.09.2021, 8:41 Қызылордада коронавирус жұқтырғандардың саны азайып келеді
27.09.2021, 8:30 Сыр өңірінің ақын-жыршылары Елордада өнер көрсетті
27.09.2021, 8:20 27 қыркүйекке арналған ауа райы болжамы
26.09.2021, 13:09 Йод жетіспесе адамның ми дамуы тоқтайды
26.09.2021, 12:00 Бас санитар дәрігердің жаңа қаулысы

Танымал жаңалықтар
24 сағат
26.09.2021, 12:00 Бас санитар дәрігердің жаңа қаулысы қабылданды
26.09.2021, 10:00 Қызылордада 51 адамнан коронавирус табылды
26.09.2021, 13:09 Йод жетіспесе адамның ми дамуы тоқтайды
26.09.2021, 11:08 Қызылорда-

Тыңдаушы мемлекет
COVID-19
Қоғам
Саясат
Аймақтар
Экономика
Білім
Денсаулық
Руханият
Мәдениет
Әлем
Спорт
Оқиғалар
Сұхбат
Керек дерек

Бүгін
27.09.2021
10:47:01

Ауа райы болжамы

Температура: 14°C
Ылғалдылық: 52%
Жел: 9м/с

Валюта бағамы
RUB: 5.8

СІЗДІҢ

Қызылордада эпидемиологиялық ахуал қандай?

07.09.2021, 11:50 283 0

Kyzylorda-news.kz. Қызылорда облысы бойынша коронавирус инфекциясының барлығы 16 509 жағдайы тіркелген, оның 21% (3392 жағдай) 2020 жылғы есепке алынса, ағымдағы жылдың 7 қыркүйегіне дейін 78,9% немесе 13 117 жағдайы тіркеліп отыр. Ауруға шалдыққандардың 70 % клиникалық белгілерімен және 30% симптомсыз түрі.

ҚАЗАҚСТАН
ТӘУЕЛСІЗДІГІНЕ
30 ЖЫЛ

Соңғы жаңалықтар
27.09.2021, 9:08 Элизабет Тұрсынбаеваның анасы мәлімдеме жасады
27.09.2021, 8:54 Қазалыда көпірлердің құрылысы қарқынды жүріп жатыр
27.09.2021, 8:43 COVID-19: 133 қызылордалық коронавирустан жазылып шықты
27.09.2021, 8:41 Қызылордада коронавирус жұқтырғандардың саны азайып келеді
27.09.2021, 8:30 Сыр өңірінің ақын-жыршылары Елордада өнер көрсетті
27.09.2021, 8:20 27 қыркүйекке арналған ауа райы болжамы
26.09.2021, 13:09 Йод жетіспесе адамның ми дамуы тоқтайды
26.09.2021, 12:00 Бас санитар дәрігердің жаңа қаулысы

Танымал жаңалықтар
24 сағат
26.09.2021, 12:00 Бас санитар дәрігердің жаңа қаулысы қабылданды
26.09.2021, 10:00 Қызылордада 51 адамнан коронавирус табылды
26.09.2021, 13:09 Йод жетіспесе адамның ми дамуы тоқтайды
26.09.2021, 11:08 Қызылорда-Жезқазған тас жолының жөндеу

Тыңдаушы мемлекет
COVID-19
Қоғам
Саясат
Аймақтар
Экономика
Білім
Денсаулық
Руханият
Мәдениет
Әлем
Спорт
Оқиғалар
Сұхбат
Керек дерек

Бүгін
27.09.2021
10:47:19

Ауа райы болжамы

Температура: 14°C
Ылғалдылық: 52%
Жел: 9м/с

Қызылордада коронавируспен ауырғандар саны азайып келеді

07.09.2021, 12:14

146 0

Kyzylorda-news.kz. Өңірде эпидахуал біршама тұрақталып, облыс «сары» аймақтағы орнын сақтап тұр. Дегенмен босаңсуға әлі де ерте дейді дәрігерлер. Өңірлік коммуникациялар қызметінде өткен баспасөз конференциясында облыстық денсаулық сақтау басқармасы басшысының орынбасары Жалғасбек Үсенов аймақтағы ахуалға тоқталып, екпе алу жұмыстарының барысын кеңінен баяндап берді.

Жалғасбек Тұрлыбекұлының айтуынша күз мезгілі тұмау, салқын тию секілді ауру инфекцияларын қоздырады. Бұл кезеңде коронавирус инфекциясы тұмаумен араласып, аурудың асқыну қаупі бар. Сондықтан вакцина алып, сақтық шараларын сақтаған жөн дейді.

ҚАЗАҚСТАН ТӘУЕЛСІЗДІГІНЕ 30 ЖЫЛ

Соңғы жаңалықтар
27.09.2021, 9:08 Элизабет Тұрсынбаеваның анасы мәлімдеме жасады
27.09.2021, 8:54 Қазалыда көпірлердің құрылысы қарқынды жүріп жатыр
27.09.2021, 8:43 COVID-19: 133 қызылордалық коронавирустан жазылып шықты
27.09.2021, 8:41 Қызылордада коронавирус жұқтырғандардың саны азайып келеді
27.09.2021, 8:30 Сыр өңірінің ақын-жыршылары Елордада өнер көрсетті
27.09.2021, 8:20 27 қыркүйекке арналған ауа райы болжамы
26.09.2021, 13:09 Йод жетіспесе адамның ми дамуы тоқтайды
26.09.2021, 12:00 Бас санитар дәрігердің жаңа қаулысы

Танымал жаңалықтар
24 сағат
26.09.2021, 12:00 Бас санитар дәрігердің жаңа қаулысы қабылданды

Тыңдаушы мемлекет
COVID-19
Қоғам
Саясат
Аймақтар
Экономика
Білім
Денсаулық
Руханият
Мәдениет
Әлем
Спорт
Оқиғалар
Сұхбат
Керек дерек

Бүгін
27.09.2021
10:47:59

Ауа райы болжамы

Температура: 14°C
Ылғалдылық: 52%
Жел: 9м/с

Валюта бағамы
USD: 425.73

Қайырбай Зәкіровтің 75 жылдығына орай жеке көрмесінің ашылуы өтеді

07.09.2021, 14:30 383 0

Kyzylorda-news.kz. Ә.Қастеев атындағы ҚР Мемлекеттік өнер музейінде Қазақстанның еңбек сіңірген өнер қайраткері көрнекті суретші Қайырбай Зәкірұлының туғанына 75 жыл толуына және шығармашылығына 50 жыл толуына орай «Минотаврлар марафоны» атты жеке көрмесінің ашылуы өтеді.

Мәдени шара Қазақстан Тәуелсіздігінің 30 жылдығы, ҚР Көркем академиясының 15 жылдығы аясында ұйымдастырылып жатыр.

ҚАЗАҚСТАН ТӘУЕЛСІЗДІГІНЕ 30 ЖЫЛ

Соңғы жаңалықтар
27.09.2021, 9:08 Элизабет Тұрсынбаеваның анасы мәлімдеме жасады
27.09.2021, 8:54 Қазалыда көпірлердің құрылысы қарқынды жүріп жатыр
27.09.2021, 8:43 COVID-19: 133 қызылордалық коронавирустан жазылып шықты
27.09.2021, 8:41 Қызылордада коронавирус жұқтырғандардың саны азайып келеді
27.09.2021, 8:30 Сыр өңірінің ақын-жыршылары Елордада өнер көрсетті
27.09.2021, 8:20 27 қыркүйекке арналған ауа райы болжамы
26.09.2021, 13:09 Йод жетіспесе адамның ми дамуы тоқтайды
26.09.2021, 12:00 Бас санитар дәрігердің жаңа қаулысы

Танымал жаңалықтар
24 сағат
26.09.2021, 12:00 Бас санитар дәрігердің жаңа қаулысы қабылданды
26.09.2021, 10:00 Қызылордада 51 адамнан коронавирус табылды
26.09.2021, 13:09 Йод жетіспесе адамның ми дамуы тоқтайды

Тыңдаушы мемлекет
COVID-19
Қоғам
Саясат
Аймақтар
Экономика
Білім
Денсаулық
Руханият
Мәдениет
Әлем
Спорт
Оқиғалар
Сұхбат
Керек дерек

Бүгін
27.09.2021
10:48:36

Ауа райы болжамы

Температура: 14°C
Ылғалдылық: 52%
Жел 9м/с

Қызылордада егінге орақ түсті

07.09.2021, 15:04 310 0

Kyzylorda-news.kz. Бүгін Қызылорда қаласының Қарауылтөбе ауылынан бастап алғаш күрішке орақ түсті. Қала әкімі Ғанибек Қазантаев алдымен ауыл шаруашылық саласының биылғы көрсеткіштері мен Ы.Жахаев атындағы «Қазақ күріш шарушылығы» ҒЗИ ЖШС-нің жұмыстарымен танысып, орақ түсу науқанын ашып берді.

ҚАЗАҚСТАН ТӘУЕЛСІЗДІГІНЕ 30 ЖЫЛ

Соңғы жаңалықтар
27.09.2021, 9:08 Элизабет Тұрсынбаеваның анасы мәлімдеме жасады
27.09.2021, 8:54 Қазалыда көпірлердің құрылысы қарқынды жүріп жатыр
27.09.2021, 8:43 COVID-19: 133 қызылордалық коронавирустан жазылып шықты
27.09.2021, 8:41 Қызылордада коронавирус жұқтырғандардың саны азайып келеді
27.09.2021, 8:30 Сыр өңірінің ақын-жыршылары Елордада өнер көрсетті
27.09.2021, 8:20 27 қыркүйекке арналған ауа райы болжамы
26.09.2021, 13:09 Йод жетіспесе адамның ми дамуы тоқтайды
26.09.2021, 12:00 Бас санитар дәрігердің жаңа қаулысы

Танымал жаңалықтар
24 сағат
26.09.2021, 12:00 Бас санитар дәрігердің жаңа қаулысы қабылданды

Тыңдаушы мемлекет
COVID-19
Қоғам
Саясат
Аймақтар
Экономика
Білім
Денсаулық
Руханият
Мәдениет
Әлем
Спорт
Оқиғалар
Сұхбат
Керек дерек

Бүгін
27.09.2021
10:49:00

Ауа райы болжамы

Температура: 14°C
Ылғалдылық: 52%
Жел: 9м/с

Валюта бағамы
USD: 425.73

Алматыда суретші Қайырбай Зәкіровтің жеке көрмесі ашылды

07.09.2021, 15:54

793 1

Kyzylorda-news.kz Алматы қаласындағы Ә.Қастеев атындағы ҚР Мемлекеттік өнер музейінде Қазақстанның еңбек сіңірген өнер қайраткері көрнекті суретші Қайырбай Зәкірұлының туғанына 75 жыл толуына және шығармашылығына 50 жыл толуына орай «Минотаврлар марафоны» атты жеке көрмесінің ашылуы өтті.

ҚАЗАҚСТАН ТӘУЕЛСІЗДІГІНЕ 30 ЖЫЛ

Соңғы жаңалықтар
27.09.2021, 9:08 Элизабет Тұрсынбаеваның анасы мәлімдеме жасады
27.09.2021, 8:54 Қазалыда көпірлердің құрылысы қарқынды жүріп жатыр
27.09.2021, 8:43 COVID-19: 133 қызылордалық коронавирустан жазылып шықты
27.09.2021, 8:41 Қызылордада коронавирус жұқтырғандардың саны азайып келеді
27.09.2021, 8:30 Сыр өңірінің ақын-жыршылары Елордада өнер көрсетті
27.09.2021, 8:20 27 қыркүйекке арналған ауа райы болжамы
26.09.2021, 13:09 Йод жетіспесе адамның ми дамуы тоқтайды
26.09.2021, 12:00 Бас санитар дәрігердің жаңа қаулысы

Танымал жаңалықтар
24 сағат
26.09.2021, 12:00 Бас санитар дәрігердің жаңа қаулысы қабылданды
26.09.2021, 10:00 Қызылордада 51 адамнан коронавирус табылды
26.09.2021, 13:09 Йод жетіспесе адамның ми дамуы тоқтайды

Тыңдаушы мемлекет
COVID-19
Қоғам
Саясат
Аймақтар
Экономика
Білім
Денсаулық
Руханият
Мәдениет
Әлем
Спорт
Оқиғалар
Сұхбат
Керек дерек

Бүгін
27.09.2021
10:49:40

Ауа райы болжамы

Температура: 14°С
Ылғалдылық: 52%
Жел: 9м/с

Валюта бағамы
EUR: 498.32

Қызылордада жыл басынан бері 24 адамнан АИТВ вирусы анықталды

07.09.2021, 16:20 295 0

Kyzylorda-news.kz Биылғы жылдың 8 айында республика бойынша 2079 адам АИТВ инфекциясын жұқтырған. Ал облыста жыл басынан бері 24 адамнан АИТВ вирусы анықталды. Инфекцияны жұқтырған 24 адамның алтауы нәзік жандар болса, он сегізі ер адам. Бұл туралы Өңірлік коммуникациялар қызметінде өткен баспасөз конференциясында ЖИТС-тің алдын алу және оған қарсы күрес жөніндегі облыстық орталықтың ұйымдастыру әдістемелік бөлімінің меңгерушісі Қанат Шушаев мәлімдеді.

ҚАЗАҚСТАН ТӘУЕЛСІЗДІГІНЕ 30 ЖЫЛ

Соңғы жаңалықтар
27.09.2021, 9:08 Элизабет Тұрсынбаеваның анасы мәлімдеме жасады
27.09.2021, 8:54 Қазалыда көпірлердің құрылысы қарқынды жүріп жатыр
27.09.2021, 8:43 COVID-19: 133 қызылордалық коронавирустан жазылып шықты
27.09.2021, 8:41 Қызылордада коронавирус жұқтырғандардың саны азайып келеді
27.09.2021, 8:30 Сыр өңірінің ақын-жыршылары Елордада өнер көрсетті
27.09.2021, 8:20 27 қыркүйекке арналған ауа райы болжамы
26.09.2021, 13:09 Йод жетіспесе адамның ми дамуы тоқтайды
26.09.2021, 12:00 Бас санитар дәрігердің жаңа қаулысы

Танымал жаңалықтар
24 сағат
26.09.2021, 12:00 Бас санитар дәрігердің жаңа қаулысы қабылданды
26.09.2021, 10:00 Қызылордада 51 адамнан коронавирус табылды
26.09.2021, 13:09 Йод жетіспесе

Тыңдаушы мемлекет
COVID-19
Қоғам
Саясат
Аймақтар
Экономика
Білім
Денсаулық
Руханият
Мәдениет
Әлем
Спорт
Оқиғалар
Сұхбат
Керек дерек

Бүгін
27.09.2021
10:50:05

Ауа райы болжамы

Температура: 14°С
Ылғалдылық: 52%
Жел: 9м/с

Қызылорда облысында кәсіпкерлердің 8,8 млрд теңгесі қорғалды

07.09.2021, 17:48 351 0

Kyzylorda-news.kz Қызылорда облысы кәсіпкерлер палатасының заңгерлері сегіз жылда үш мыңнан астам кәсіпкердің құқығын қорғап, 8,8 млрд теңгесін сақтап қалған.

Жалпы «Атамекен» қызметінің басты бағыттарының бірі – кәсіпкерлердің құқығы мен заңды мүддесін қорғау.

Палата құрылған сәттен бастап, яғни сегіз жылда кәсіпкерлерден алты мыңнан аса арызтүскен. Оның 2232 өтініші бизнесті қорғау бағытында болды.

ҚАЗАҚСТАН ТӘУЕЛСІЗДІГІНЕ 30 ЖЫЛ

Соңғы жаңалықтар
27.09.2021, 9:08 Элизабет Тұрсынбаеваның анасы мәлімдеме жасады
27.09.2021, 8:54 Қазалыда көпірлердің құрылысы қарқынды жүріп жатыр
27.09.2021, 8:43 COVID-19: 133 қызылордалық коронавирустан жазылып шықты
27.09.2021, 8:41 Қызылордада коронавирус жұқтырғандардың саны азайып келеді
27.09.2021, 8:30 Сыр өңірінің ақын-жыршылары Елордада өнер көрсетті
27.09.2021, 8:20 27 қыркүйекке арналған ауа райы болжамы
26.09.2021, 13:09 Йод жетіспесе адамның ми дамуы тоқтайды
26.09.2021, 12:00 Бас санитар дәрігердің жаңа қаулысы

Танымал жаңалықтар
24 сағат
26.09.2021, 12:00 Бас санитар дәрігердің жаңа қаулысы қабылданды

Тыңдаушы мемлекет
COVID-19
Қоғам
Саясат
Аймақтар
Экономика
Білім
Денсаулық
Руханият
Мәдениет
Әлем
Спорт
Оқиғалар
Сұхбат
Керек дерек

Бүгін
27.09.2021
10:50:27

Ауа райы болжамы

Температура: 14°C
Ылғалдылық: 52%
Жел: 9м/с

Назарбаев Зияткерлік мектебінің ұжымы Президент жолдауын талқылады

07.09.2021, 18:00

262 0

Kyzylorda-news.kz Қызылорда қаласындағы Назарбаев Зияткерлік мектебінің ұжымы Президент Жолдауын талқылады. Teams платформасында өткен жиынға мектептің барлық педагогикалық құрамы, әкімшілік бөлімі мен техникалық қызметкерлері қатысты.

Мемлекет басшысының дәстүрлі баяндамасы әдеттегідей ел дамуы мен халықтың әл-ауқатын жақсартуға арналған маңызды бастамаларды қамтиды. Оның ішінде денсаулық пен білім сапасын арттыруға ерекше мән беріліп, еңбек нарығын жақсарту, саяси жаңғыру мен ұлт бірлігін нығайту шаралары атап көрсетілді.

ҚАЗАҚСТАН ТӘУЕЛСІЗДІГІНЕ 30 ЖЫЛ

Соңғы жаңалықтар
27.09.2021, 9:08 Әлизабет Тұрсынбаеваның анасы мәлімдеме жасады
27.09.2021, 8:54 Қазалыда көпірлердің құрылысы қарқынды жүріп жатыр
27.09.2021, 8:43 COVID-19: 133 қызылордалық коронавирустан жазылып шықты
27.09.2021, 8:41 Қызылордада коронавирус жұқтырғандардың саны азайып келеді
27.09.2021, 8:30 Сыр өңірінің ақын-жыршылары Елордада өнер көрсетті
27.09.2021, 8:20 27 қыркүйекке арналған ауа райы болжамы
26.09.2021, 13:09 Йод жетіспесе адамның ми дамуы тоқтайды
26.09.2021, 12:00 Бас санитар дәрігердің жаңа қаулысы

Танымал жаңалықтар
24 сағат
26.09.2021, 12:00 Бас санитар дәрігердің жаңа қаулысы қабылданды

Тыңдаушы мемлекет
COVID-19
Қоғам
Саясат
Аймақтар
Экономика
Білім
Денсаулық
Руханият
Мәдениет
Әлем
Спорт
Оқиғалар
Сұхбат
Керек дерек

Бүгін
27.09.2021
10:50:54

Ауа райы болжамы

Температура: 14°C
Ылғалдылық: 52%
Жел: 9м/с

Валюта бағамы
USD: 425.73

Асылбек Шаменов: Жолдау елдің даму бағытын айқындап берді

07.09.2021, 18:20 419 0

Kyzylorda-news.kz Бүгін аудан әкімі Асылбек Шаменовтың төрағалығымен Қазақстан Республикасының Президенті Қасым-Жомарт Кемелұлы Тоқаевтың «Халық бірлігі және жүйелі реформалар – ел өркендеуінің берік негізі» атты Жолдауын талқылауға арналған актив отырысы өтті.

«Жуырда Қазақстан Республикасының Президенті Қасым-Жомарт Кемелұлы Тоқаевтың «Халық бірлігі және жүйелі реформалар – ел өркендеуінің берік негізі» атты Жолдауы жарияланып, экономикамыздың алдағы даму стратегиясын айқындап берді. Жолдауда айтылған барлық бағыттар бойынша ауданда нақты шаралар қабылданып, іске асырылатын болады. Бұл үшін бізде тиісті алғышарттар бар», – деді аудан әкімі Асылбек Өмірбекұлы өз сөзінде.

ҚАЗАҚСТАН ТӘУЕЛСІЗДІГІНЕ 30 ЖЫЛ

Соңғы жаңалықтар
27.09.2021, 9:08 Элизабет Тұрсынбаеваның анасы мәлімдеме жасады
27.09.2021, 8:54 Қазалыда көпірлердің құрылысы қарқынды жүріп жатыр
27.09.2021, 8:43 COVID-19: 133 қызылордалық коронавирустан жазылып шықты
27.09.2021, 8:41 Қызылордада коронавирус жұқтырғандардың саны азайып келеді
27.09.2021, 8:30 Сыр өңірінің ақын-жыршылары Елордада өнер көрсетті
27.09.2021, 8:20 27 қыркүйекке арналған ауа райы болжамы
26.09.2021, 13:09 Йод жетіспесе адамның ми дамуы тоқтайды
26.09.2021, 12:00 Бас санитар дәрігердің жаңа қаулысы

Танымал жаңалықтар
24 сағат
26.09.2021, 12:00 Бас санитар дәрігердің жаңа қаулысы қабылданды
26.09.2021, 10:00 Қызылордада 51 адамнан коронавирус табылды
26.09.2021, 13:09 Йод жетіспесе адамның ми дамуы тоқтайды
26.09.2021, 11:08 Қызылорда-Жезқазған тас жолының жөндеу

COVID-19
Общество
Политика
Экономика
Регионы
Образование
Здоровье
Духовный мир
Культура
В мире
Спорт
Происшествия
Интервью
Полезное

Сегодня
27.09.2021
10:51:24

Прогноз погоды

Температура: 14°C

На водоемах спасено 16 человек

07.09.2021, 11:20

232 0

Kyzylorda-news.kz. В текущем году на водоемах области зарегистрировано 40 происшествий, в которых погибли 45 человек. Из них 23 несовершеннолетних детей. Об основных причинах трагических событий во время купального сезона на брифинге в Региональной службе коммуникаций рассказал заместитель начальника Департамента по чрезвычайным ситуациям Кызылординской области Саид Молдакараев.

30 ЛЕТ НЕЗАВИСИМОСТИ КАЗАХСТАН

Последние новости
27.09.2021, 9:51 133 человека выздоровели от коронавируса в Кызылорде
27.09.2021, 9:50 Элизабет Турсынбаева извинилась за слова матери о фигурном катании в Казахстане
27.09.2021, 9:25 26 заболевших коронавирусом выявили за сутки в Кызылорде
27.09.2021, 9:00 Осадки и ветер ожидаются в Казахстане 27 сентября
26.09.2021, 16:00 Как легко и быстро нормализовать давление
26.09.2021, 15:00 Что делать, если работодатель задерживает зарплату
26.09.2021, 14:00 Астрологи назвали пять знаков зодиака, представителям которых не

Популярное

COVID-19
Общество
Политика
Экономика
Регионы
Образование
Здоровье
Духовный мир
Культура
В мире
Спорт
Происшествия
Интервью
Полезное

Сегодня
27.09.2021
10:51:42

Прогноз погоды

Обсуждены основные задачи послания

07.09.2021, 11:40

260 0

Kyzylorda-news.kz. В своем Послании Глава государства обозначил основные направления, которые придадут большое значение постпандемическому экономическому развитию и повышению эффективности системы здравоохранения, качественному образованию. Цель ясна, направление известно, что в ходе реализации данных задач нам предстоит плодотворная работа. Об этом на пресс-конференции в Региональной службе коммуникаций сообщил заслуженный деятель РК, Отличник финансовой сферы Калказбек Ажибеков.

30 ЛЕТ НЕЗАВИСИМОСТИ КАЗАХСТАН

Последние новости
27.09.2021, 9:51 133 человека выздоровели от коронавируса в Кызылорде
27.09.2021, 9:50 Элизабет Турсынбаева извинилась за слова матери о фигурном катании в Казахстане
27.09.2021, 9:25 26 заболевших коронавирусом выявили за сутки в Кызылорде
27.09.2021, 9:00 Осадки и ветер ожидаются в Казахстане 27 сентября
26.09.2021, 16:00 Как легко и быстро нормализовать давление
26.09.2021, 15:00 Что делать, если работодатель задерживает зарплату
26.09.2021, 14:00 Астрологи назвали пять знаков зодиака, представителям которых не

COVID-19
Общество
Политика
Экономика
Регионы
Образование
Здоровье
Духовный мир
Культура
В мире
Спорт
Происшествия
Интервью
Полезное

Сегодня
27.09.2021
10:51:59

Прогноз погоды

Ведутся работы по исследованию нефтяных месторождений

07.09.2021, 15:11

398 0

Kyzylorda-news.kz. По итогам текущего года доля сырой нефти в горнодобывающей промышленности составила 91,5%. Это, в свою очередь, говорит о том, что основная часть экономики региона напрямую зависит от черного золота. На пресс-конференции в Региональной службе коммуникаций начальник областного управления индустриально-инновационного развития Ринат Султангереев поделился новостями нефтегазовой отрасли, ставшими корнями экономики региона, и поздравил нефтяников с профессиональным праздником.

30 ЛЕТ НЕЗАВИСИМОСТИ КАЗАХСТАН

Последние новости
27.09.2021, 9:51 133 человека выздоровели от коронавируса в Кызылорде
27.09.2021, 9:50 Элизабет Турсынбаева извинилась за слова матери о фигурном катании в Казахстане
27.09.2021, 9:25 26 заболевших коронавирусом выявили за сутки в Кызылорде
27.09.2021, 9:00 Осадки и ветер ожидаются в Казахстане 27 сентября
26.09.2021, 16:00 Как легко и быстро нормализовать давление
26.09.2021, 15:00 Что делать, если работодатель задерживает зарплату
26.09.2021, 14:00 Астрологи назвали пять знаков зодиака, представителям которых не

COVID-19
Общество
Политика
Экономика
Регионы
Образование
Здоровье
Духовный мир
Культура
В мире
Спорт
Происшествия
Интервью
Полезное

Сегодня
27.09.2021
10:52:31

Прогноз погоды

Температура: 14°C
Влажность: 52%
Ветер: 9м/с

Курс валют

Аким области чествовала работников нефтегазовой отрасли

07.09.2021, 15:13

428 0

Kyzylorda-news.kz. В первое воскресенье сентября — в рамках профессионального праздника работников нефтяной и газовой отрасли аким области Гульшара Абдыкаликова приняла специалистов сферы. На встречу были приглашены представители нефтяных компаний и ветераны отрасли.

Глава региона, выступая с поздравлением, отметила, что несмотря на трудности в ходе добычи нефти и газа, завершающую стадию производства, данная сфера приносит огромный вклад в экономическое развитие региона.

30 ЛЕТ НЕЗАВИСИМОСТИ КАЗАХСТАН

Последние новости
27.09.2021, 9:51 133 человека выздоровели от коронавируса в Кызылорде
27.09.2021, 9:50 Элизабет Турсынбаева извинилась за слова матери о фигурном катании в Казахстане
27.09.2021, 9:25 26 заболевших коронавирусом выявили за сутки в Кызылорде
27.09.2021, 9:00 Осадки и ветер ожидаются в Казахстане 27 сентября
26.09.2021, 16:00 Как легко и быстро нормализовать давление
26.09.2021, 15:00 Что делать, если работодатель задерживает зарплату
26.09.2021, 14:00 Астрологи назвали пять знаков зодиака, представителям которых не

Популярное
За 24 часа
26.09.2021, 10:00 COVID-19: В Кызылорде за сутки выздоровели 52 человек

Тыңдаушы мемлекет
COVID-19
Қоғам
Саясат
Аймақтар
Экономика
Білім
Денсаулық
Руханият
Мәдениет
Әлем
Спорт
Оқиғалар
Сұхбат
Керек дерек

Бүгін
27.09.2021
10:53:09

Ауа райы болжамы

Температура: 14°C
Ылғалдылық: 52%

Гүлшара Әбдіқалықова мұнай-газ саласы қызметкерлеріне құрмет көрсетті

07.09.2021, 9:09 254 0

Kyzylorda-news.kz. Қыркүйектің бірінші жексенбісі – мұнай және газ саласы қызметкерлерінің кәсіби меркесі аясында облыс әкімі Гүлшара Әбдіқалықова сала мамандарымен кездесіп, төл мереке иелеріне құрмет көрсетті. Жиынға мұнай компанияларының өкілдері мен сала ардагерлері шақырылды.

ҚАЗАҚСТАН ТӘУЕЛСІЗДІГІНЕ 30 ЖЫЛ

Соңғы жаңалықтар
27.09.2021, 9:08 Элизабет Тұрсынбаеваның анасы мәлімдеме жасады
27.09.2021, 8:54 Қазалыда көпірлердің құрылысы қарқынды жүріп жатыр
27.09.2021, 8:43 COVID-19: 133 қызылордалық коронавирустан жазылып шықты
27.09.2021, 8:41 Қызылордада коронавирус жұқтырғандардың саны азайып келеді
27.09.2021, 8:30 Сыр өңірінің ақын-жыршылары Елордада өнер көрсетті
27.09.2021, 8:20 27 қыркүйекке арналған ауа райы болжамы
26.09.2021, 13:09 Йод жетіспесе адамның ми дамуы тоқтайды
26.09.2021, 12:00 Бас санитар дәрігердің жаңа қаулысы

Танымал жаңалықтар
24 сағат
26.09.2021, 12:00 Бас санитар

COVID-19
Общество
Политика
Экономика
Регионы
Образование
Здоровье
Духовный мир
Культура
В мире
Спорт
Происшествия
Интервью
Полезное

Сегодня
27.09.2021
10:53:45

Прогноз погоды

Температура: 14°C
Влажность: 52%
Ветер: 9м/с

Курс валют
USD: 425.73

Персональная выставка в честь 75-летия Кайырбая Закирова

07.09.2021, 15:14

498 0

Kyzylorda-news.kz. В Государственном музее искусств РК им. А. Кастеева в Алматы состоится открытие персональной выставки «Марафон минотавров», посвященной 75-летию со дня рождения и 50-летию творчества выдающегося кызылординского художника, заслуженного деятеля искусств Казахстана Кайырбая Закирова.

Культурное мероприятие проводится в рамках 30-летия Независимости Казахстана, 15-летия Академии художеств РК.

30 ЛЕТ НЕЗАВИСИМОСТИ КАЗАХСТАН

Последние новости
27.09.2021, 9:51 133 человека выздоровели от коронавируса в Кызылорде
27.09.2021, 9:50 Элизабет Турсынбаева извинилась за слова матери о фигурном катании в Казахстане
27.09.2021, 9:25 26 заболевших коронавирусом выявили за сутки в Кызылорде
27.09.2021, 9:00 Осадки и ветер ожидаются в Казахстане 27 сентября
26.09.2021, 16:00 Как легко и быстро нормализовать давление
26.09.2021, 15:00 Что делать, если работодатель задерживает зарплату
26.09.2021, 14:00 Астрологи назвали пять знаков зодиака, представителям которых не

Популярное
За 24 часа
26.09.2021, 10:00 COVID-19: В Кызылорде за сутки выздоровели 52 человек
26.09.2021, 11:00 Должников по ипотеке не будут выселять из единственного жилья

COVID-19
Общество
Политика
Экономика
Регионы
Образование
Здоровье
Духовный мир
Культура
В мире
Спорт
Происшествия
Интервью
Полезное

Сегодня
27.09.2021
10:54:10

Прогноз погоды

Температура: 14°C
Влажность: 52%
Ветер: 9м/с

Курс валют
RUB: 5.8

«Марафон минотавров» от Каирбая Закирова

07.09.2021, 16:05 1159 0

Kyzylorda-news.kz Сегодня в Алматы в Государственном музее искусств РК им. А. Кастеева в рамках 30-летия Независимости Республики Казахстан и 15-летия Академии художеств РК открылась персональная выставка заслуженного деятеля искусств Казахстана, известного кызылординского художника Каирбая Закирова «Марафон минотавров».

30 ЛЕТ НЕЗАВИСИМОСТИ КАЗАХСТАН

Последние новости
27.09.2021, 9:51 133 человека выздоровели от коронавируса в Кызылорде
27.09.2021, 9:50 Элизабет Турсынбаева извинилась за слова матери о фигурном катании в Казахстане
27.09.2021, 9:25 26 заболевших коронавирусом выявили за сутки в Кызылорде
27.09.2021, 9:00 Осадки и ветер ожидаются в Казахстане 27 сентября
26.09.2021, 16:00 Как легко и быстро нормализовать давление
26.09.2021, 15:00 Что делать, если работодатель задерживает зарплату
26.09.2021, 14:00 Астрологи назвали пять знаков зодиака, представителям которых не

Популярное
За 24 часа
26.09.2021, 10:00 COVID-19. В Кызылорде за сутки выздоровели 52 человек
26.09.2021, 11:00 Должников по ипотеке не будут выселять из единственного жилья

COVID-19
Общество
Политика
Экономика
Регионы
Образование
Здоровье
Духовный мир
Культура
В мире
Спорт
Происшествия
Интервью
Полезное

Сегодня
27.09.2021
10:54:41

Прогноз погоды

Температура: 14°C
Влажность: 52%
Ветер: 9м/с

Курс валют
RUB: 5.8

МЕСТО ВАШЕЙ РЕКЛАМЫ

Здоровье нации — главное богатство

07.09.2021, 16:51 255 0

Kyzylorda-news.kz По следам Послания Президента РК Касым-Жомарта Токаева народу Казахстана «Единство народа и системные реформы – прочная основа процветания страны».

Бахыт Исмаханбетов, директор филиала НАО «Фонд социального медицинского страхования» по Кызылординской области:

30 ЛЕТ НЕЗАВИСИМОСТИ КАЗАХСТАН

Последние новости
27.09.2021, 9:51 133 человека выздоровели от коронавируса в Кызылорде
27.09.2021, 9:50 Элизабет Турсынбаева извинилась за слова матери о фигурном катании в Казахстане
27.09.2021, 9:25 26 заболевших коронавирусом выявили за сутки в Кызылорде
27.09.2021, 9:00 Осадки и ветер ожидаются в Казахстане 27 сентября
26.09.2021, 16:00 Как легко и быстро нормализовать давление
26.09.2021, 15:00 Что делать, если работодатель задерживает зарплату
26.09.2021, 14:00 Астрологи назвали пять знаков зодиака, представителям которых не

Популярное
За 24 часа
26.09.2021, 10:00 COVID-19: В Кызылорде за сутки выздоровели 52 человек
26.09.2021, 11:00 Должников по ипотеке не будут выселять из единственного жилья
26.09.2021, 12:00 Казахстанские студенты массово переводятся из российских вузов в отечественные
26.09.2021, 13:00 Мнение эксперта: Влияет ли вакцинация на мутации?

COVID-19
Общество
Политика
Экономика
Регионы
Образование
Здоровье
Духовный мир
Культура
В мире
Спорт
Происшествия
Интервью
Полезное

Сегодня
27.09.2021
10:55:03

Прогноз погоды

Температура: 14°C
Влажность: 52%

За счёт ОСМС выросли объемы оказанной медпомощи

07.09.2021, 17:10

319 0

Kyzylorda-news.kz По итогам первого полугодия 2021 года, в Казахстане выросли объемы ряда направлений медицинской помощи. Это свидетельствует о том, что система здравоохранения адаптировалась к работе в сложных условиях продолжающейся пандемии коронавируса. Об этом в ходе коллегии Министерства здравоохранения РК под председательством заместителя Премьер-Министра РК Ералы Тугжанова сообщил Председатель Правления НАО «Фонд социального медицинского страхования» Болат Токежанов.

30 ЛЕТ НЕЗАВИСИМОСТИ КАЗАХСТАН

Последние новости
27.09.2021, 9:51 133 человека выздоровели от коронавируса в Кызылорде
27.09.2021, 9:50 Элизабет Турсынбаева извинилась за слова матери о фигурном катании в Казахстане
27.09.2021, 9:25 26 заболевших коронавирусом выявили за сутки в Кызылорде
27.09.2021, 9:00 Осадки и ветер ожидаются в Казахстане 27 сентября
26.09.2021, 16:00 Как легко и быстро нормализовать давление
26.09.2021, 15:00 Что делать, если работодатель задерживает зарплату
26.09.2021, 14:00 Астрологи назвали пять знаков зодиака, представителям которых не

Популярное

COVID-19
Общество
Политика
Экономика
Регионы
Образование
Здоровье
Духовный мир
Культура
В мире
Спорт
Происшествия
Интервью
Полезное

Сегодня
27.09.2021
10:55:35

Прогноз погоды

Температура: 14°C
Влажность: 52%
Ветер: 9м/с

Коллектив NIS обсудил Послание Президента

07.09.2021, 17:50

384 0

Kyzylorda-news.kz В Назарбаев Интеллектуальной школе города Кызылорды коллективно обсудили Послание Главы государства.

В режиме онлайн к собранию подключился весь педагогический состав школы, сотрудники администрации и технический персонал. Традиционное выступление Президента было направлено на повышение благосостояния страны. В очередной раз особое внимание было уделено экономическому развитию, повышению качества здравоохранения и образования, определены пути по улучшению рынка труда, политической модернизации и укреплению единства нации.

30 ЛЕТ НЕЗАВИСИМОСТИ КАЗАХСТАН

Последние новости

27.09.2021, 9:51 133 человека выздоровели от коронавируса в Кызылорде
27.09.2021, 9:50 Элизабет Турсынбаева извинилась за слова матери о фигурном катании в Казахстане
27.09.2021, 9:25 26 заболевших коронавирусом выявили за сутки в Кызылорде
27.09.2021, 9:00 Осадки и ветер ожидаются в Казахстане 27 сентября
26.09.2021, 16:00 Как легко и быстро нормализовать давление
26.09.2021, 15:00 Что делать, если работодатель задерживает зарплату
26.09.2021, 14:00 Астрологи назвали пять знаков зодиака, представителям которых не

Популярное

За 24 часа

26.09.2021, 10:00 COVID-19: В

COVID-19
Общество
Политика
Экономика
Регионы
Образование
Здоровье
Духовный мир
Культура
В мире
Спорт
Происшествия
Интервью
Полезное

Сегодня
27.09.2021
10:56:05

Прогноз погоды

Температура: 14°C
Влажность: 52%
Ветер: 9м/с

Курс валют

Дехкане Кызылорды приступили к уборке урожая

07.09.2021, 18:20

391 0

Kyzylorda-news.kz Сегодня в пригородных селах Кызылорды началась уборка риса. На традиционной церемонии, посвященной началу жатвы, аким города Ганибек Казантаев ознакомился с показателями отрасли сельского хозяйства в текущем году и работой ТОО НИИ «Казахское рисоводство» им. И. Жахаева.

30 ЛЕТ НЕЗАВИСИМОСТИ КАЗАХСТАН

Последние новости

27.09.2021, 9:51 133 человека выздоровели от коронавируса в Кызылорде
27.09.2021, 9:50 Элизабет Турсынбаева извинилась за слова матери о фигурном катании в Казахстане
27.09.2021, 9:25 26 заболевших коронавирусом выявили за сутки в Кызылорде
27.09.2021, 9:00 Осадки и ветер ожидаются в Казахстане 27 сентября
26.09.2021, 16:00 Как легко и быстро нормализовать давление
26.09.2021, 15:00 Что делать, если работодатель задерживает зарплату
26.09.2021, 14:00 Астрологи назвали пять знаков зодиака, представителям которых не

Популярное

За 24 часа

26.09.2021, 10:00 COVID-19: В Кызылорде за сутки выздоровели

Тыңдаушы мемлекет
COVID-19
Қоғам
Саясат
Аймақтар
Экономика
Білім
Денсаулық
Руханият
Мәдениет
Әлем
Спорт
Оқиғалар
Сұхбат
Керек дерек

Бүгін
27.09.2021
10:56:29

Ауа райы болжамы

Температура: 14°C
Ылғалдылық: 52%
Жел: 9м/с

Нұр-Сұлтан қаласында Қызылорда облысының жәрмеңкесі өтеді

08.09.2021, 9:40

263 0

Kyzylorda-news.kz Жылдағы дәстүр бойынша биыл да Нұр-Сұлтан қаласында Алматы облысымен бірігіп 11-12 қыркүйек аралығында Қызылорда облысының жәрмеңкесі өтеді.

Жәрмеңке «Хан шатыры» сауда орталығының жанында, Тұран даңғылы мен Д.Қонаев көшесінің қиылысындағы бірыңғай конструкциямен жабылған алаңда ұйымдастырылады. Бұл туралы брифингте облыстық ауыл шаруашылығы басқармасының басшысы Талғат Дүйсебаев хабарлады.

ҚАЗАҚСТАН ТӘУЕЛСІЗДІГІНЕ 30 ЖЫЛ

Соңғы жаңалықтар
27.09.2021, 9:53 Қазақстандық ата-аналар неонаталды скрининг туралы не білуі керек?
27.09.2021, 9:08 Элизабет Тұрсынбаеваның анасы мәлімдеме жасады
27.09.2021, 8:54 Қазалыда көпірлердің құрылысы қарқынды жүріп жатыр
27.09.2021, 8:43 COVID-19: 133 қызылордалық коронавирустан жазылып шықты
27.09.2021, 8:41 Қызылордада коронавирус жұқтырғандардың саны азайып келеді
27.09.2021, 8:30 Сыр өңірінің ақын-жыршылары Елордада өнер көрсетті
27.09.2021, 8:20 27 қыркүйекке арналған ауа райы болжамы
26.09.2021, 13:09 Йод жетіспесе

Танымал жаңалықтар
24 сағат
26.09.2021, 12:00 Бас санитар дәрігердің жаңа қаулысы қабылданды

Тыңдаушы мемлекет
COVID-19
Қоғам
Саясат
Аймақтар
Экономика
Білім
Денсаулық
Руханият
Мәдениет
Әлем
Спорт
Оқиғалар
Сұхбат
Керек дерек

Бүгін
27.09.2021
10:56:57

Ауа райы болжамы

Температура: 14°C
Ылғалдылық: 52%
Жел: 9м/с

Валюта бағамы

Қызылордада күріштің 4 716 гектарына орақ түсті

08.09.2021, 10:20 350 0

Kyzylorda-news.kz Аймақта күріштің 4 716 гектарына орақ түсіп, 2 495 гектары бастырылды. Әр гектарынан орташа 42,3 центнерден өнім алынуда. Бұл туралы брифингте облыстық ауыл шаруашылығы басқармасының басшысы Талғат Дүйсебаев мәлімдеді.

Облыста егінге орақ салу жұмыстарын жекелеген шаруашылықтарда тамыз айының 26 жұлдызынан басталса, ал жаппай егін жинауға қыркүйек айының 5 жұлдызынан бастап кірісуде.

ҚАЗАҚСТАН тәуелсіздігінің 30 жыл

Соңғы жаңалықтар
27.09.2021, 9:53 Қазақстандық ата-аналар неонаталды скрининг туралы не білуі керек?
27.09.2021, 9:08 Элизабет Тұрсынбаеваның анасы мәлімдеме жасады
27.09.2021, 8:54 Қазалыда көпірлердің құрылысы қарқынды жүріп жатыр
27.09.2021, 8:43 COVID-19: 133 қызылордалық коронавирустан жазылып шықты
27.09.2021, 8:41 Қызылордада коронавирус жұқтырғандардың саны азайып келеді
27.09.2021, 8:30 Сыр өңірінің ақын-жыршылары Елордада өнер көрсетті
27.09.2021, 8:20 27 қыркүйекке арналған ауа райы болжамы
26.09.2021, 13:09 Йод жетіспесе

Танымал жаңалықтар
24 сағат
26.09.2021, 12:00 Бас санитар дәрігердің жаңа қаулысы қабылданды
26.09.2021, 10:00 Қызылордада 51 адамнан коронавирус табылды

Тыңдаушы мемлекет
COVID-19
Қоғам
Саясат
Аймақтар
Экономика
Білім
Денсаулық
Рухания
Мәдениет
Әлем
Спорт
Оқиғалар
Сұхбат
Керек дерек

Бүгін
27.09.2021
10:57:33

Ауа райы болжамы

Температура: 14°С
Ылғалдылық: 52%
Жел: 9м/с

Валюта бағамы
RUB: 5.6

СІЗДІҢ ЖАРНАМАҢЫЗДЫҢ ОРНЫ

Байланыс телефондары:
8(7242) 70-00-52,
40-11-10 (1058)

smjarnama@mail.ru

Қызылордада алғашқы рет мойын аймағы көлемді лимфангиомасына операция жасалды

08.09.2021, 10:40

382 0

Kyzylorda-news.kz Көпбейінді облыстық балалар ауруханасында өңірімізде алғашқы рет мойын аймағы көлемді лимфангиомасына операция жасалды.

Бұған дейін бұндай күрделі диагнозды науқастар еліміздің орталық клиникаларына жолданып келген. Алғашқы операцияны Қызылорда облысының денсаулық сақтау басқармасының басшысы, дәрігер Сабит Пазилов жасады.

ҚАЗАҚСТАН 30 ЖЫЛ

Соңғы жаңалықтар
27.09.2021, 9:59 Қазақстандық ата-аналар несиеталды скрипнині туралы не білуі керек?
27.09.2021, 9:08 Әлизабет Тұрсынбееваның әнасы мәлімдеме жасады
27.09.2021, 8:54 Қазалыда көпірлердің құрылысы қарқынды жүріп жатыр
27.09.2021, 8:42 COVID-19: 134 қызылордалық коронавирустан жазылып шықты
27.09.2021, 8:41 Қызылордада коронавирус жұқтырғандардың саны азайып келеді
27.09.2021, 8:30 Сыр өңірінің өкілі жыршылары Елордада өнер көрсетті
27.09.2021, 8:20 27 қыркүйекке арналған ауа райы болжамы
26.09.2021, 18:09 Йод жетіспесе

Танымал жаңалықтар
24 сағат
26.09.2021, 12:00 Бас санитар дәрігердің жаңа құлысы қабылданды
26.09.2021, 10:00 Қызылордада 51 адамнан коронавирус табылды
26.09.2021, 18:09 Йод жетіспесе адамның ми дамуы тоқтайды
26.09.2021, 11:08 Қызылорда-Жезқазған тас жолының жөндеу жұмыстары Қызылордадан бастамақ
26.09.2021, 10:30 Өткен таулікте 52 қызылордалық коронавирустан жазылып шықты
27.09.2021, 9:08 Әлизабет Тұрсынбееваның әнасы мәлімдеме жасады
27.09.2021, 8:41 Қызылордада коронавирус жұқтырғандардың саны азайып келеді
27.09.2021, 8:30 Сыр өңірінің

Тыңдаушы мемлекет
COVID-19
Қоғам
Саясат
Аймақтар
Экономика
Білім
Денсаулық
Рухания
Мәдениет
Әлем
Спорт
Оқиғалар
Сұхбат
Керек дерек

Бүгін
27.09.2021
10:57:51

Ауа райы болжамы

Температура: 14°C
Ылғалдылық: 52%
Жел: 9м/с

Валюта бағамы
USD: 425.73

Жолдау жүктеген міндеттер талқыланды

08.09.2021, 11:40

213 0

Kyzylorda-news.kz Қызылорда қаласының әкімі Ғанибек Қазантаевтың төрағалығымен ҚР Президенті Қасым-Жомарт Тоқаевтың «Халық бірлігі және жүйелі реформалар – ел өркендеуінің берік негізі» атты Жолдауын талқылауға арналған актив отырысы өтті.

Актив отырысына зиялы қауым өкілдері, қалалық мәслихат депутаттары, қаланың еңбек ардагерлері, кент, ауылдық округ әкімдері, сала басшылары, құқық қорғау органдары, Үкіметтік емес ұйымдар, саяси партиялар, БАҚ өкілдері, білім, денсаулық сақтау саласының қызметкерлері, кәсіпкерлер және жастар қатысты.

Соңғы жаңалықтар
27.09.2021, 9:53 Қазақстандық ата-аналар неонаталды скрининг туралы не білуі керек?
27.09.2021, 9:00 Әлиза́бет Тұрсынбаеваның ағасы мәлімдеме жасады
27.09.2021, 8:54 Қазалыда көпірлердің құрылысы қарқынды жүріп жатыр
27.09.2021, 8:43 COVID-19: 133 қызылордалық коронавирустан жазылып шықты
27.09.2021, 8:41 Қызылордада коронавирус жұқтырғандардың саны азайып келеді
27.09.2021, 8:30 Сыр өңірінің ақын-жыршылары Елордада өнер көрсетті
27.09.2021, 8:25 27 қыркүйекке арналған ауа райы болжамы
26.09.2021, 13:09 Йод жетіспесе

Танымал жаңалықтар
24 сағат
26.09.2021, 12:00 Бес санитар дәрігердің жаңа қаулысы қабылданды
26.09.2021, 10:00 Қызылордада 51 адамнан коронавирус табылды
26.09.2021, 13:09 Йод жетіспесе

Тыңдаушы мемлекет
COVID-19
Қоғам
Саясат
Аймақтар
Экономика
Білім
Денсаулық
Руханият
Мәдениет
Әлем
Спорт
Оқиғалар
Сұхбат
Керек дерек

Бүгін
27.09.2021
10:58:26

Ауа райы болжамы

Температура: 14°C
Ылғалдылық: 52%
Жел: 9м/с

Валюта бағамы
USD: 425.73

Зейнетақы қорындағы қаржыны депозитке аударуға болады

08.09.2021, 15:00 229 0

Kyzylorda-news.kz Мемлекет басшысы биылғы Жолдауында қазақстандықтарға жеткілікті шегінен асатын зейнетақы жинақтарының бір бөлігін «Отбасы банкіндегі» есепшотқа аударуға рұқсат беруді тапсырып, бұл жұмыстарды жүзеге асыруға жауаптыларға тиімді механизм әзірлеуді жүктеді.

Ел Президенті бұл шара қаражат жинау және оларды сауатты басқару әдетін ынталандырады деп атап өтті. Бүгінгі таңда жұмысшы тобы құрылып, істің механизмі әзірленуде дейді Өңірлік коммуникациялар қызметінде өткен баспасөз конференциясында «Отбасы Банк» АҚ Қызылорда филиалының директоры Әділжан Сәулебаев.

ҚАЗАҚСТАН ТӘУЕЛСІЗДІГІНЕ 30 ЖЫЛ

Соңғы жаңалықтар
27.09.2021, 9:53 Қазақстандық ата-аналар неонаталды скрининг туралы не білуі керек?
27.09.2021, 9:08 Элизабет Тұрсынбаеваның анасы мәлімдеме жасады
27.09.2021, 8:54 Қазалыда көпірлердің құрылысы қарқынды жүріп жатыр
27.09.2021, 8:43 COVID-19: 133 қызылордалық коронавирустан жазылып шықты
27.09.2021, 8:41 Қызылордада коронавирус жұқтырғандардың саны азайып келеді
27.09.2021, 8:30 Сыр өңірінің ақын-жыршылары Елордада өнер көрсетті
27.09.2021, 8:20 27 қыркүйекке арналған ауа райы болжамы
26.09.2021, 13:09 Йод жетіспесе

Танымал жаңалықтар
24 сағат
26.09.2021, 12:00 Бас санитар дәрігердің жаңа қаулысы қабылданды
26.09.2021, 10:00 Қызылордада 51 адамнан коронавирус табылды
26.09.2021, 13:09 Йод жетіспесе адамның ми дамуы тоқтайды

Тыңдаушы мемлекет
COVID-19
Қоғам
Саясат
Аймақтар
Экономика
Білім
Денсаулық
Руханият
Мәдениет
Әлем
Спорт
Оқиғалар
Сұхбат
Керек дерек

Бүгін
27.09.2021
10:58:50

Ауа райы болжамы

Температура: 14°C
Ылғалдылық: 52%
Жел: 9м/с

Валюта бағамы
RUB: 5.8

Бірыңғай тұрғын үй бағдарламасы әзірленеді

08.09.2021, 15:31 235 0

Kyzylorda-news.kz Биылғы Мемлекет басшысы Қасым-Жомарт Тоқаевтың Қазақстан халқына Жолдауының бесінші бастамасы тұрғын үй мәселесіне қатысты болып отыр.

Мемлекет басшысы «Тұрғын үй азаматтарымыз үшін – қашанда басты мәселе» екендігін және қазіргі таңда нарықтық ипотека ставкасы әлі де жоғары және жұрттың бәріне бірдей қолжетімді емес екендігін атап өтті. Осыған орай, бірыңғай тұрғын үй бағдарламасын әзірлеуді тапсырып, Тұрғын үй саласындағы толыққанды даму институтын құруды «Отбасы банкі» оның әкімшісі болып белгілеуді тапсырды. Өздеріңізге белгілі осы мәселелерді шешу үшін «Қазақстанның тұрғын үй құрылыс жинақ банкі» АҚ негізінде «Отбасы банкі» құрылды. «Отбасы банкі» тұрғын үйге мұқтаждардың барлығын орталықтандырылған негіздеесепке алуды, сондай-ақ тұрғын үйдің «қолжетімділік сатысына»сәйкес тұрғын үйді бөлуді«бір терезе қағидаты» бойынша жүзеге асыратын болады. Яғни, «Отбасы банкінің» базасы жеке тұлғалардың мемлекеттік дерекқорларымен интеграцияланатын болады. Азаматтарға бір орталықтан қызмет көрсетілетін болады.

ҚАЗАҚСТАН ТӘУЕЛСІЗДІГІНЕ 30 ЖЫЛ

Соңғы жаңалықтар
27.09.2021, 9:53 Қазақстандық ата-аналар неонаталды скрининг туралы не білуі керек?
27.09.2021, 9:08 Элизабет Тұрсынбаеваның анасы мәлімдеме жасады
27.09.2021, 8:54 Қазалыда көпірлердің құрылысы қарқынды жүріп жатыр
27.09.2021, 8:43 COVID-19: 133 қызылордалық коронавирустан жазылып шықты
27.09.2021, 8:41 Қызылордада коронавирус жұқтырғандардың саны азайып келеді
27.09.2021, 8:30 Сыр өңірінің ақын-жыршылары Елордада өнер көрсетті
27.09.2021, 8:20 27 қыркүйекке арналған ауа райы болжамы
26.09.2021, 13:09 Йод жетіспесе

Танымал жаңалықтар
24 сағат
26.09.2021, 12:00 Бас санитар дәрігердің жаңа қаулысы қабылданды
26.09.2021, 10:00 Қызылордада 51 адамнан коронавирус табылды

Тыңдаушы мемлекет
COVID-19
Қоғам
Саясат
Аймақтар
Экономика
Білім
Денсаулық
Руханият
Мәдениет
Әлем
Спорт
Оқиғалар
Сұхбат
Керек дерек

Бүгін
27.09.2021
10:59:17

Ауа райы болжамы

Температура: 14°C
Ылғалдылық: 52%
Жел: 9м/с

Қызылордалық полицейлер «Отбасы күнін» атап өтті

08.09.2021, 16:40 178 0

Kyzylorda-news.kz Қызылорда облысының Полиция департаменті отбасылық институтын, өскелең ұрпақты рухани-адамгершілікке тәрбиелеуде және қазақстандық отбасының оң имиджін насихаттау аясында «Халықаралық отбасы күні» мерекесін атап өтті. Іс-шараға Департаменттің Ардагерлер кеңесі де атсалысып, қатысты. Кездесу барлық санитарлық талаптарды сақтай отырып ұйымдастырылды.

ҚАЗАҚСТАН ТӘУЕЛСІЗДІГІНЕ 30 ЖЫЛ

Соңғы жаңалықтар
27.09.2021, 9:53 Қазақстандық ата-аналар неонаталды скрининг туралы не білуі керек?
27.09.2021, 9:08 Элизабет Тұрсынбаеваның анасы мәлімдеме жасады
27.09.2021, 8:54 Қазалыда көпірлердің құрылысы қарқынды жүріп жатыр
27.09.2021, 8:43 COVID-19: 133 қызылордалық коронавирустан жазылып шықты
27.09.2021, 8:41 Қызылордада коронавирус жұқтырғандардың саны азайып келеді
27.09.2021, 8:30 Сыр өңірінің ақын-жыршылары Елордада өнер көрсетті
27.09.2021, 8:20 27 қыркүйекке арналған ауа райы болжамы
26.09.2021, 13:09 Йод жетіспесе

Танымал жаңалықтар
24 сағат
26.09.2021, 12:00 Бас санитар дәрігердің жаңа қаулысы қабылданды

Тыңдаушы мемлекет
COVID-19
Қоғам
Саясат
Аймақтар
Экономика
Білім
Денсаулық
Руханият
Мәдениет
Әлем
Спорт
Оқиғалар
Сұхбат
Керек дерек

Бүгін
27.09.2021
10:59:34

Ауа райы болжамы

Температура: 14°C
Ылғалдылық: 52%
Жел: 9м/с

Қазалыда тіл жанашырлары марапатталды

08.09.2021, 17:00 214 0

Kyzylorda-news.kz Бүгін аудан әкімдігінің мәжіліс залында Қазақстан халқы тілдері күні мерекесіне орай салтанатты шара өтті.

Салтанатты шарада аудан әкімі Мұхтар Оразбаев көпшілікті тіл мерекесімен құттықтап, тәуелсіз елдің тұғырын биіктетер мемлекеттік тілді дамытудағы игі істер туралы айтты.

ҚАЗАҚСТАН ТӘУЕЛСІЗДІГІНЕ 30 ЖЫЛ

Соңғы жаңалықтар
27.09.2021, 9:53 Қазақстандық ата-аналар неонаталды скрининг туралы не білуі керек?
27.09.2021, 9:08 Элизабет Тұрсынбаеваның анасы мәлімдеме жасады
27.09.2021, 8:54 Қазалыда көпірлердің құрылысы қарқынды жүріп жатыр
27.09.2021, 8:43 COVID-19: 133 қызылордалық коронавирустан жазылып шықты
27.09.2021, 8:41 Қызылордада коронавирус жұқтырғандардың саны азайып келеді
27.09.2021, 8:30 Сыр өңірінің ақын-жыршылары Елордада өнер көрсетті
27.09.2021, 8:20 27 қыркүйекке арналған ауа райы болжамы
26.09.2021, 13:09 Йод жетіспесе

Танымал жаңалықтар
24 сағат
26.09.2021, 12:00 Бас санитар дәрігердің жаңа қаулысы қабылданды

Тыңдаушы мемлекет
COVID-19
Қоғам
Саясат
Аймақтар
Экономика
Білім
Денсаулық
Руханият
Мәдениет
Әлем
Спорт
Оқиғалар
Сұхбат
Керек дерек

Бүгін
27.09.2021
10:59:53

Ауа райы болжамы

Температура: 14°C
Ылғалдылық: 52%
Жел: 9м/с

Валюта бағамы
EUR: 498.32

СІЗДІҢ

Тәуелсіздікке – 30 жыл: Мәдениет ұйымдарында ауқымды шаралар ұйымдастырылуда

08.09.2021, 17:40 1882 0

Kyzylorda-news.kz Облыстағы мәдениет ұйымдары мен өнер мекемелерінде ел Тәуелсіздігінің 30 жылдығы мерекесіне орай түрлі мәдени шаралар ұйымдастырылуда. Өңірлік коммуникациялар қызметінде өткен баспасөз конференциясында облыстық мәдениет архивтер және құжаттама басқармасы басшысының міндетін атқарушы Нұршат Наурызбаева ұлттық мереке қарсаңында өткізілетін шаралар мен саладағы жағымды жаңалықтарды баяндады.

ҚАЗАҚСТАН ТӘУЕЛСІЗДІГІНЕ 30 ЖЫЛ

Соңғы жаңалықтар

27.09.2021, 9:53 Қазақстандық ата-аналар неонаталды скрининг туралы не білуі керек?
27.09.2021, 9:08 Элизабет Тұрсынбаеваның анасы мәлімдеме жасады
27.09.2021, 8:54 Қазалыда көпірлердің құрылысы қарқынды жүріп жатыр
27.09.2021, 8:43 COVID-19: 133 қызылордалық коронавирустан жазылып шықты
27.09.2021, 8:41 Қызылордада коронавирус жұқтырғандардың саны азайып келеді
27.09.2021, 8:30 Сыр өңірінің ақын-жыршылары Елордада өнер көрсетті
27.09.2021, 8:20 27 қыркүйекке арналған ауа райы болжамы
26.09.2021, 13:09 Йод жетіспесе

Танымал жаңалықтар

24 сағат

26.09.2021, 12:00 Бас санитар дәрігердің жаңа қаулысы қабылданды
26.09.2021, 10:00 Қызылордада 51 адамнан коронавирус табылды
26.09.2021, 13:09 Йод жетіспесе адамның ми дамуы тоқтайды
26.09.2021, 11:08 Қызылорда-Жезқазған тас жолының жөндеу

Тыңдаушы мемлекет
COVID-19
Қоғам
Саясат
Аймақтар
Экономика
Білім
Денсаулық
Руханият
Мәдениет
Әлем
Спорт
Оқиғалар
Сұхбат
Керек дерек

Бүгін
27.09.2021
11:00:29

Ауа райы болжамы

Заңсыз қару тасымалдаған аудан тұрғындары анықталды

08.09.2021, 18:00 280 0

Қызылорда облысы Полиция департаментінің Жергілікті полиция қызмет басқармасының патрульдік полиция ротасының инспекторлары қызмет атқару барысында «Шымкент-Самара» тас жолының 1649-1650 шақырымы Төребай би ауылының тұсында 34 жастағы Жосалы кентінің тұрғынының басқаруындағы «УАЗ» автокөлігін тоқтатқан.

Тексеру барысында жүргізушіге тиесілі ІІО тіркеуде жоқ, 16-калибрлі, 2 ұңғылы, немірсіз аңшы мылтығы және 57 жастағы жолаушысына тиесілі ІІО тіркеуде жоқ, 2-ұңғылы, 16-калибрлі, аңшы мылтығы мен 5-дана оқ дәрісін заңсыз тасымалдағаны анықталды.

ҚАЗАҚСТАН ТӘУЕЛСІЗДІГІНЕ 30 ЖЫЛ

Соңғы жаңалықтар
27.09.2021, 9:53 Қазақстандық ата-аналар неонаталды скринин туралы не білуі керек?
27.09.2021, 9:08 Элизабет Тұрсынбаеваның анасы мәлімдеме жасады
27.09.2021, 8:54 Қазалыда көпірлердің құрылысы қарқынды жүріп жатыр
27.09.2021, 8:43 COVID-19: 133 қызылордалық коронавирустан жазылып шықты
27.09.2021, 8:41 Қызылордада коронавирус жұқтырғандардың саны азайып келеді
27.09.2021, 8:30 Сыр өңірінің ақын-жыршылары Елордада өнер көрсетті
27.09.2021, 8:20 27 қыркүйекке арналған ауа райы болжамы
26.09.2021, 13:09 Йод жетіспесе

Тыңдаушы мемлекет
COVID-19
Қоғам
Саясат
Аймақтар
Экономика
Білім
Денсаулық
Руханият
Мәдениет
Әлем
Спорт
Оқиғалар
Сұхбат
Керек дерек

Бүгін
27.09.2021
11:00:56

Ауа райы болжамы

Температура: 15°С
Ылғалдылық: 48%
Жел: 9м/с

Валюта бағамы
EUR: 497.37

Н.Бекежанов атындағы қазақ академиялық музыка-драма театры жаңа маусымын қашан бастайды?

08.09.2021, 18:20

1947 0

Kyzylorda-news.kz Н.Бекежанов атындағы қазақ академиялық музыка-драма театры 15 қыркүйекте жаңа маусымын бастайды. Жаңа маусым Б.Шекспирдің «Макбет» трагедиясымен ашылмақ. Бұл туралы Өңірлік коммуникациялар қызметінде өткен брифингте театрдың директоры Ғалым Баймырзаев хабарлады.

66 маусымды сәтті аяқтаған өнер ұжымы жаңа маусымды бастауға толықтай дайын. Өзінің жылдық жоспарын әзірлеп, актерлердің сахналық мүмкіндіктері мен театрдың бағыт-бағдарын қалыптастыру барысында жаңашыл спектакльдерді қоюды жоспарлауда.

ҚАЗАҚСТАН
30 жыл

Соңғы жаңалықтар
27.09.2021, 9:53 Қазақстандық атаналар неонаталдық скрининг туралы не білуі керек?
27.09.2021, 9:06 Әлмағбет Тұрсенбаевтың анасы мәлімдеме жасады
27.09.2021, 8:54 Қазалыда көпірлердің құрылысы қарқынды жүріп жатыр
27.09.2021, 8:43 COVID-19: 153 қызылордалық коронавирустан жазылып шықты
27.09.2021, 8:41 Қызылордада коронавирус жұқтырғандардың соңы азайып келеді
27.09.2021, 8:30 Сыр өңірінің ақын-жыршылары Елордада өнер көрсетті
27.09.2021, 8:20 27 қыркүйекке арналған ауа райы болжамы
26.09.2021, 13:09 Йод жетіспесе

Танымал жаңалықтар
24 сағат
26.09.2021, 12:00 Бас санитар дәрігердің жаңа қаулысы қабылданды
26.09.2021, 13:09 Йод жетіспесе адамның ми дамуы тоқтайды
26.09.2021, 11:08 Қызылорда-Жезқазған тікұшағының жөнделу жұмыстары Қызылордадан

COVID-19
Общество
Политика
Экономика
Регионы
Образование
Здоровье
Духовный мир
Культура
В мире
Спорт
Происшествия
Интервью
Полезное

Сегодня
27.09.2021
11:01:19

Прогноз погоды

Температура: 15°C
Влажность: 48%
Ветер: 9м/с

В систему ОСМС вернулись 38 тысяч казахстанцев

08.09.2021, 9:20

213 0

Kyzylorda-news.kz На 1 июля 2021 года участниками медицинского страхования стали 15 миллионов 850 тысяч казахстанцев. Это 83,5 % населения Казахстана. Об этом в ходе коллегии Министерства здравоохранения РК под председательством заместителя Премьер-Министра РК Ералы Тугжанова сообщил Председатель Правления НАО «Фонд социального медицинского страхования» Болат Токежанов.

Спикер отметил, что Фондом проведена работа по возвращению в систему ОСМС 38 тыс. граждан согласно Закону РК об ОСМС, которые произвели оплату за последние 3 месяца, а также приняты меры по уплате взносов за ОСМС по самостоятельным плательщикам.

30 ЛЕТ НЕЗАВИСИМОСТИ КАЗАХСТАН

Последние новости

27.09.2021, 9:51 133 человека выздоровели от коронавируса в Кызылорде
27.09.2021, 9:50 Элизабет Турсынбаева извинилась за слова матери о фигурном катании в Казахстане
27.09.2021, 9:25 26 заболевших коронавирусом выявили за сутки в Кызылорде
27.09.2021, 9:00 Осадки и ветер ожидаются в Казахстане 27 сентября
26.09.2021, 16:00 Как легко и быстро нормализовать давление
26.09.2021, 15:00 Что делать, если работодатель задерживает зарплату
26.09.2021, 14:00 Астрологи назвали пять знаков зодиака, представителям которых не

Популярное

За 24 часа

26.09.2021, 11:00 Должников по ипотеке не будут выселять из

COVID-19
Общество
Политика
Экономика
Регионы
Образование
Здоровье
Духовный мир
Культура
В мире
Спорт
Происшествия
Интервью
Полезное

Сегодня
27.09.2021
11:01:47

Прогноз погоды

Температура: 15°C
Влажность: 48%
Ветер: 9м/с

Курс валют
EUR: 497.37

Об эффективности ОСМС

08.09.2021, 12:00

202 0

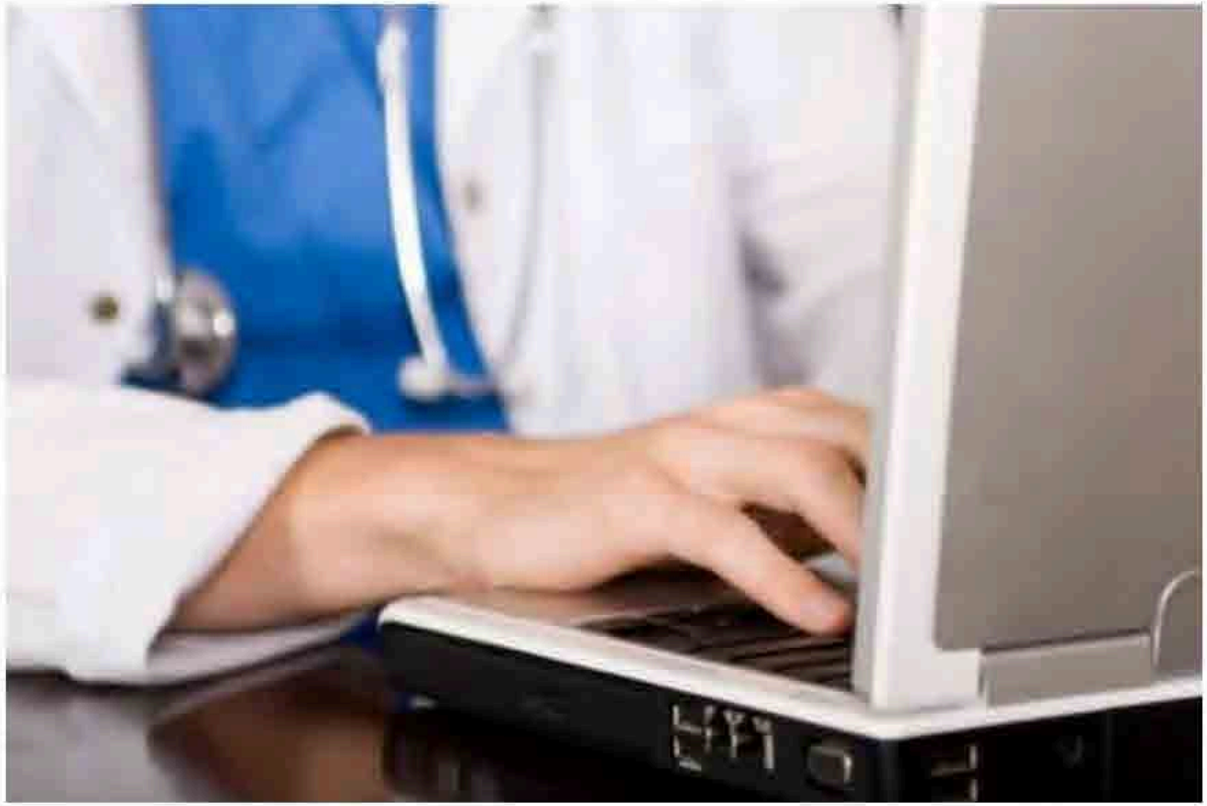

Kyzylorda-news.kz В первом полугодии поступило более 372 миллиардов тенге взносов и отчислений за ОСМС. Наибольшую сумму поступлений составили взносы государства за льготников в системе соцмедстрахования, об этом в ходе коллегии Министерства здравоохранения РК под председательством заместителя Премьер-Министра РК Ералы Тугжанова сообщил Председатель Правления НАО «Фонд социального медицинского страхования» Болат Токежанов.

30 ЛЕТ НЕЗАВИСИМОСТИ КАЗАХСТАН

Последние новости
27.09.2021, 9:51 133 человека выздоровели от коронавируса в Кызылорде
27.09.2021, 9:50 Элизабет Турсынбаева извинилась за слова матери о фигурном катании в Казахстане
27.09.2021, 9:25 26 заболевших коронавирусом выявили за сутки в Кызылорде
27.09.2021, 9:00 Осадки и ветер ожидаются в Казахстане 27 сентября
26.09.2021, 16:00 Как легко и быстро нормализовать давление
26.09.2021, 15:00 Что делать, если работодатель задерживает зарплату
26.09.2021, 14:00 Астрологи назвали пять знаков зодиака, представителям которых не

Популярное
За 24 часа
26.09.2021, 11:00 Должников по ипотеке не будут выселять из единственного жилья
26.09.2021, 12:00 Казахстанские

COVID-19
Общество
Политика
Экономика
Регионы
Образование
Здоровье
Духовный мир
Культура
В мире
Спорт
Происшествия
Интервью
Полезное

Сегодня
27.09.2021
11:02:17

Прогноз погоды

Температура: 15°C
Влажность: 48%
Ветер: 9м/с

Курс валют
RUB: 5.82

Полицейские Приаралья отметили «День семьи»

08.09.2021, 15:00

185 0

Kyzylorda-news.kz В рамках духовно-нравственного воспитания подрастающего поколения и пропаганды положительного имиджа казахстанской семьи Департамент полиции Кызылординской области отметил праздник «Международный День семьи».

Активное участие в мероприятии приняли Совет ветеранов Департамента. Встреча состоялась с соблюдением всех санитарных требований.

30 ЛЕТ НЕЗАВИСИМОСТИ КАЗАХСТАН

Последние новости

27.09.2021, 9:51 133 человека выздоровели от коронавируса в Кызылорде

27.09.2021, 9:50 Элизабет Турсынбаева извинилась за слова матери о фигурном катании в Казахстане

27.09.2021, 9:25 26 заболевших коронавирусом выявили за сутки в Кызылорде

27.09.2021, 9:00 Осадки и ветер ожидаются в Казахстане 27 сентября

26.09.2021, 16:00 Как легко и быстро нормализовать давление

26.09.2021, 15:00 Что делать, если работодатель задерживает зарплату

26.09.2021, 14:00 Астрологи назвали пять знаков зодиака, представителям которых не

Популярное

За 24 часа

26.09.2021, 11:00 Должников по ипотеке не будут выселять из единственного жилья

26.09.2021, 12:00 Казахстанские студенты массово переводятся из

Тыңдаушы мемлекет
COVID-19
Қоғам
Саясат
Аймақтар
Экономика
Білім
Денсаулық
Руханият
Мәдениет
Әлем
Спорт
Оқиғалар
Сұхбат
Керек дерек

Бүгін
27.09.2021
11:02:56

Ауа райы болжамы

Қызылорда облыстық ардагерлер ұйымының кезекті VIII конференциясы өтті

09.09.2021, 10:40 228 0

Kyzylorda-news.kz Облыс әкімі Гүлшара Әбдіқалықованың қатысуымен Достық үйінде Қызылорда облыстық ардагерлер ұйымының кезекті VIII конференциясы өтті. Жиынға облыс әкімінің орынбасары Серік Ахмет, бірқатар басқарма басшылары, делегат мүшелері мен сала ардагерлері, қоғамдық ұйымдардың басшылары және онлайн ZOOM платформасы арқылы қала, аудан әкімдері мен аймақтардан сайланған делегация мүшелері қатысты.

ҚАЗАҚСТАН ТӘУЕЛСІЗДІГІНЕ 30 ЖЫЛ

Соңғы жаңалықтар
27.09.2021, 10:01 Тұрсынбаева анасының сөзі үшін кешірім сұрады
27.09.2021, 10:00 Сыр өңірінің ақын-жыршылары Елордада өнер көрсетті
27.09.2021, 9:53 Қазақстандық ата-аналар неонаталды скрининг туралы не білуі керек?
27.09.2021, 9:20 Элизабет Тұрсынбаеваның анасы мәлімдеме жасады
27.09.2021, 8:54 Қазалыда көпірлердің құрылысы қарқынды жүріп жатыр
27.09.2021, 8:43 COVID-19: 133 қызылордалық коронавирустан жазылып шықты
27.09.2021, 8:41 Қызылордада коронавирус жұқтырғандардың саны азайып келеді

Тыңдаушы мемлекет
COVID-19
Қоғам
Саясат
Аймақтар
Экономика
Білім
Денсаулық
Руханият
Мәдениет
Әлем
Спорт
Оқиғалар
Сұхбат
Керек дерек

Бүгін
27.09.2021
11:03:30

Ауа райы болжамы

Температура: 15°C
Ылғалдылық: 48%
Жел: 9м/с

Валюта бағамы
RUB: 5.82

Барлық мешіттерінің ауласында жұма намазын оқуға рұқсат берілді

09.09.2021, 11:00 223 0

Kyzylorda-news.kz Бас мемлекеттік санитариялық дәрігердің «Қазақстан Республикасының халқы арасында коронавирустық инфекция ауруының алдын алу жөніндегі шараларды одан әрі күшейту туралы» 2021 жылғы 2 қыркүйектегі №38 Қаулысына сәйкес осы аптада еліміздің барлық мешіттері ауласында жұма намазын оқуға рұқсат берілді.

Осыған дейін ҚМДБ-ға қарасты 19 өкілдіктің бесеуінде ғана жұма намазын оқу уақытша тоқтатылған болатын. Жаңа қаулыға сәйкес енді еліміздің барлық өңірінде жұма намазы мешіт ауласында оқылады.

ҚАЗАҚСТАН ТӘУЕЛСІЗДІГІНЕ 30 ЖЫЛ

Соңғы жаңалықтар
27.09.2021, 10:01 Тұрсынбаева анасының сөзі үшін кешірім сұрады
27.09.2021, 10:00 Сыр өңірінің ақын-жыршылары Елордада өнер көрсетті
27.09.2021, 9:53 Қазақстандық ата-аналар неонаталды скрининг туралы не білуі керек?
27.09.2021, 9:20 Элизабет Тұрсынбаеваның анасы мәлімдеме жасады
27.09.2021, 8:54 Қазалыда көпірлердің құрылысы қарқынды жүріп жатыр
27.09.2021, 8:43 COVID-19: 133 қызылордалық коронавирустан жазылып шықты
27.09.2021, 8:41 Қызылордада коронавирус жұқтырғандардың саны азайып келеді

Танымал жаңалықтар
24 сағат
26.09.2021, 12:00 Бас санитар дәрігердің жаңа қаулысы қабылданды
26.09.2021, 13:09 Йод жетіспесе адамның ми дамуы тоқтайды
26.09.2021, 11:08 Қызылорда-Жезқазған тас жолының жөндеу жұмыстары Қызылордадан бастамақ

Тыңдаушы мемлекет
COVID-19
Қоғам
Саясат
Аймақтар
Экономика
Білім
Денсаулық
Рухаият
Мәдениет
Әлем
Спорт
Оқиғалар
Сұхбат
Керек дерек

Бүгін
27.09.2021
11:04:13

Ауа райы болжамы

Температура: 15°C
Ылғалдылық: 48%
Жел: 9м/с

Валюта бағамы
USD: 423.91

Қызылордада 105 түп сора өсімдігін еккен қала тұрғыны ұсталды

09.09.2021, 11:40

356 0

Kyzylorda-news.kz Қызылорда қалалық полиция басқармасының қызметкерлері өсірткі еккендерге қарсы іс-қимыл шараларын күшейтуде.

Қала аумағына қарасты орталықтарда рейд жүргізіп, өсірткімен айналысқан, оны сатып және тасымалдаған құқық бұзушыларға қатысты «Қарасора–2021»жедел профилактикалық іс – шарасын жүргізуде.

ҚАЗАҚСТАН ТӘУЕЛСІЗДІГІНЕ 30 ЖЫЛ

Соңғы жаңалықтар
27.09.2021, 10:01 Түрсынбаева анасының сөзі үшін кешірім сұрады
27.09.2021, 10:00 Сыр өңірінің ақын-жыршылары Елордада өнер көрсетті
27.09.2021, 9:53 Қазақстандық ата-аналар неонаталды скрининг туралы не білуі керек?
27.09.2021, 9:20 Әлизабет Түрсынбаеваның анасы мәлімдеме жасады
27.09.2021, 8:54 Қазақтың жергілікті құрылысы қарқынды жүріп жатыр
27.09.2021, 8:43 COVID-19: 133 қызылордалық коронавирустан жазылып шықты
27.09.2021, 8:41 Қызылордада коронавирус жұқтырғандардың саны азайып келеді

Танымал жаңалықтар
24 сағат
26.09.2021, 12:00 Бес санитар дәрігердің жаңа қаулысы қабылданды
26.09.2021, 13:09 Йод жетіспесе адамның ми дамуы тоқтайды

Таңдаушы мемлекет
COVID-19
Қоғам
Саясат
Аймақтар
Экономика
Білім
Денсаулық
Рухаңыз
Мәдениет
Әлем
Спорт
Оқиғалар
Сұхбат
Керек дерек

Бүгін
27.09.2021
11:04:43

Ауа райы болжамы

Температура: 15°C
Ылғалдылық: 48%
Жел: 9м/с

Валюта бағамы

Дәурен Омаров: Ұлттық мәселеде сыр журналистерінің көзқарасы ортақ

09.09.2021, 12:30 187 0

Kyzylorda-news.kz Журналистердің ынтымағы кәсіби тұрғыда орнаған. Ұлттық, әлеуметтік мәселелерде ортақ көзқарас қалыптасқан деп «Сыр медиа» ЖШС бас директорының орынбасары Дәурен Омаров өз пікірін білдірді.

ҚАЗАҚСТАН
30 ЖЫЛ

Соңғы жаңалықтар
27.09.2021, 10:01 Тұрсынбаева анасының сәні үшін кешірім сұрады
27.09.2021, 10:00 Сыр өңірінің ақын-жыршылары Елордада өнер көрсетті
27.09.2021, 9:53 Қазақстандық ата-аналар неонаталды скрининг туралы не білуі керек?
27.09.2021, 9:20 Әлиязбет Тұрсынбаеваның анасы мәлімдеме жасады
27.09.2021, 8:54 Қазалыда көпірлердің құрылысы қарқынды жүріп жатыр
27.09.2021, 8:43 COVID-19: 133 қызылордалық коронавирустан жазылып шықты
27.09.2021, 8:41 Қызылордада коронавирус жұқтырғандардың саны азайып келеді

Танымал жаңалықтар
24 сағат
26.09.2021, 12:00 Бас санитар дәрігердің жаңа қаулысы қабылданды
26.09.2021, 13:09 Йод жетіспеуі

Тыңдаушы мемлекет
COVID-19
Қоғам
Саясат
Аймақтар
Экономика
Білім
Денсаулық
Руханият
Мәдениет
Әлем
Спорт
Оқиғалар
Сұхбат
Керек дерек

Бүгін
27.09.2021
11:05:17

Ауа райы болжамы

Температура: 15°C
Ылғалдылық: 48%
Жел: 9м/с

Валюта бағамы
RUB: 5.82

Қызылордада үй жағдайында лимон мен ананас өсіріп жатқан студенттер бар

09.09.2021, 15:20 384 1

Kyzylorda-news.kz Қазіргі таңда Қорқыт ата атындағы Қызылорда университетіндегі агробиологиялық учаскесінде дәрілік өсімдіктердің 9 түрі бар. Табиғат байлықтарын сақтап келер ұрпаққа аманат ету мақсатында бүгінде университет білім алушыларымен зерттеу жұмыстары жүргізілуде. Дәрілік өсімдіктер санатына жататын қызыл мия, жоңышқа, түйежоңышқа, эспарцет зерттелуде.

ҚАЗАҚСТАН ТӘУЕЛСІЗДІГІНЕ 30 ЖЫЛ

Соңғы жаңалықтар
27.09.2021, 10:01 Тұрсынбаева анасының сөзі үшін кешірім сұрады
27.09.2021, 10:00 Сыр өңірінің ақын-жыршылары Елордада өнер көрсетті
27.09.2021, 9:53 Қазақстандық ата-аналар неонаталды скрининг туралы не білуі керек?
27.09.2021, 9:20 Элизабет Тұрсынбаеваның анасы мәлімдеме жасады
27.09.2021, 8:54 Қазалыда көпірлердің құрылысы қарқынды жүріп жатыр
27.09.2021, 8:43 COVID-19: 133 қызылордалық коронавирустан жазылып шықты
27.09.2021, 8:41 Қызылордада коронавирус жұқтырғандардың саны азайып келеді

Танымал жаңалықтар
24 сағат
26.09.2021, 12:00 Бас санитар дәрігердің жаңа қаулысы қабылданды
26.09.2021, 13:09 Йод жетіспесе адамның ми дамуы тоқтайды
26.09.2021, 11:08 Қызылорда-Жезқазған тас жолының жөндеу жұмыстары Қызылордадан басталмақ

Тыңдаушы мемлекет
COVID-19
Қоғам
Саясат
Аймақтар
Экономика
Білім
Денсаулық
Руханият
Мәдениет
Әлем
Спорт
Оқиғалар
Сұхбат
Керек дерек

Бүгін
27.09.2021
11:06:06

Ауа райы болжамы

Серік Дүйсенбаев: Ардагерлердің басты мақсаты – елді бірлікке шақыру

09.09.2021, 15:40 220 0

Kyzylorda-news.kz Бүгін Қызылорда облыстық ардагерлер ұйымы бес жылдық есеп беру конференциясының қорытындысын баяндады. Осы орайда, Облыстық ардагерлер кеңесінің төрағасы Серік Дүйсенбаев Өңірлік коммуникациялар қызметінде өткен брифингте ардагерлер ұйымында атқарылған жұмыстарды тізбектеп, алға қойған міндеттерді атап өтті.

ҚАЗАҚСТАН ТӘУЕЛСІЗДІГІНЕ 30 ЖЫЛ

Соңғы жаңалықтар
27.09.2021, 10:01 Тұрсынбаева анасының сөзі үшін кешірім сұрады
27.09.2021, 10:00 Сыр өңірінің ақын-жыршылары Елордада өнер көрсетті
27.09.2021, 9:53 Қазақстандық ата-аналар неонаталды скрининг туралы не білуі керек?
27.09.2021, 9:20 Элизабет Тұрсынбаеваның анасы мәлімдеме жасады
27.09.2021, 8:54 Қазалыда көпірлердің құрылысы қарқынды жүріп жатыр
27.09.2021, 8:43 COVID-19: 133 қызылордалық коронавирустан жазылып шықты
27.09.2021, 8:41 Қызылордада коронавирус жұқтырғандардың саны азайып келеді

Тыңдаушы мемлекет
COVID-19
Қоғам
Саясат
Аймақтар
Экономика
Білім
Денсаулық
Руханият
Мәдениет
Өлім
Спорт
Оқиғалар
Сұхбат
Керек дерек

Бүгін
27.09.2021
11:06:35

Ауа райы болжамы

Температура: 15°C
ылғалдылық: 48%
жел: 9м/с

Валюта бағамы
EUR: 497.37

СІЗДІҢ ЖАРНАМАҢЫЗДЫҢ ОРНЫ
Байланыс телефондары:
8(7242) 70-00-52,
40-11-10 (1058)

«Атамекен» Ұлттық кәсіпкерлер палатасының құрылғанына 8 жыл толды

09.09.2021, 16:00

245 0

Kyzylorda-news.kz Биыл «Атамекен» Ұлттық кәсіпкерлер палатасының құрылғанына 8 жыл толды. Дәстүрлі мерекеге орай Қызылорда облысы кәсіпкерлер палатасы Өңірлік кеңесінің төрайымы Гүлзағира Әбдірайымовамен сұхбаттасып, аймақтағы кәсіпкерлердің қызметіне қатысты қандай өзгерістер мен жоспар барын сұрадық.

Соңғы жаңалықтар

27.09.2021, 10:01 Тұрсынбаева анасының сені ұдан кешірем сұрады
27.09.2021, 10:00 Сыр өңірінің ақын-жыршылары Елордада өнер көрсетті
27.09.2021, 9:55 Қазақстандық ата-аналар нені білуі керек?
27.09.2021, 9:20 Әлизабет Тұрсынбаеваның анасы мәлімдеме жасады
27.09.2021, 8:54 Қазалыда көпірлердің құрылысы қарқынды жүріп жатыр
27.09.2021, 8:42 COVID-19: 133 қызылордалық коронавирустан жазылып шықты
27.09.2021, 8:41 Қызылордада коронавирус жұқтырғандардың саны азайып келеді

Танымал жаңалықтар

24 сағат

26.09.2021, 12:00 Бас санитар дәрігердің жаңа қаулысы қабылданды
26.09.2021, 13:09 Йод жетіспесе адамның ми дамуы тоқтайды
26.09.2021, 11:08 Қызылорда-Жезқазған тас жолының жөндеу жұмыстары Қызылордадан басталмақ
26.09.2021, 10:30 Өткен тәулікте 52 қызылордалық коронавирустан жазылып шықты
27.09.2021, 9:20 Әлизабет Тұрсынбаеваның анасы мәлімдеме жасады
27.09.2021, 8:41 Қызылордада коронавирус жұқтырғандардың саны азайып келеді
27.09.2021, 10:00 Сыр өңірінің ақын-жыршылары Елордада өнер көрсетті

Тыңдаушы мемлекет
COVID-19
Қоғам
Саясат
Аймақтар
Экономика
Білім
Денсаулық
Рухания
Мәдениет
Әлем
Спорт
Оқиғалар
Сұхбат
Керек дерек

Бүгін
27.09.2021
11:07:15

Ауа райы болжамы

Температура: 15°C
Ылғалдылық: 48%
Жел: 9м/с

Валюта бағамы
RUB: 5.82

Қызылордалық дәрігерлер індетке қарсы вакцина алуға шақырды

09.09.2021, 16:20

238 0

Kyzylorda-news.kz Бүгінгі таңда облыстық психикалық денсаулық орталығы жанынан коронавирус індетін жұқтырған, психикалық ауытқушылығы бар азаматтарға арналған инфекциялық стационар жұмыс істеуде. Мұнда қазір үш науқас ем алып жатыр. Осы уақытқа дейін стационарда 52 тұрғын емделіп шыққан. Өңірлік коммуникациялар қызметінде өткен баспасөз конференциясында облыстық психикалық денсаулық орталығының меңгерушісі Алия Алипбаева инфекциялық стационардың жұмысына кеңінен тоқталды.

ҚАЗАҚСТАН
30 ЖЫЛ

Соңғы жаңалықтар
27.09.2021, 10:01 Әлизәбет Тұрсынбаева анасының сәні үшін кешірім сұрады
27.09.2021, 10:00 Сыр өңірінің ақын-жыршылары Елордада өнер көрсетті
27.09.2021, 9:53 Қазақстандық ата-аналар нәжіметалды скрининг туралы не білуі керек?
27.09.2021, 9:20 Әлизәбет Тұрсынбаеваның анасы мәлімдеме жасады
27.09.2021, 8:54 Қазақта көпірлердің құрылысы қарқынды жүріп жатыр
27.09.2021, 8:43 COVID-19: 133 қызылордалық коронавирустан жазылып шықты
27.09.2021, 8:41 Қызылордада коронавирус жұқтырғандардың саны азайып келеді

Танымал жаңалықтар
24 сағат
26.09.2021, 12:00 Бас санитар дәрігердің жаңа қаулысы қабылданды
26.09.2021, 12:09 Йод жетіспесе адамның ми дамуы тоқтайды
26.09.2021, 11:08 Қызылорда-

Тыңдаушы мемлекет
COVID-19
Қоғам
Саясат
Аймақтар
Экономика
Білім
Денсаулық
Руханиет
Мәдениет
Әлем
Спорт
Оқиғалар
Сұхбат
Керек дерек

Бүгін
27.09.2021
11:07:36

Ауа райы болжамы

Температура: 15°С
Ылғалдылық: 48%
Жел: 9м/с

Валюта бағамы

Облыс әкімі белгілі жырау, фольклортанушы Алмасбек Алматовпен кездесті

09.09.2021, 17:00

1994 0

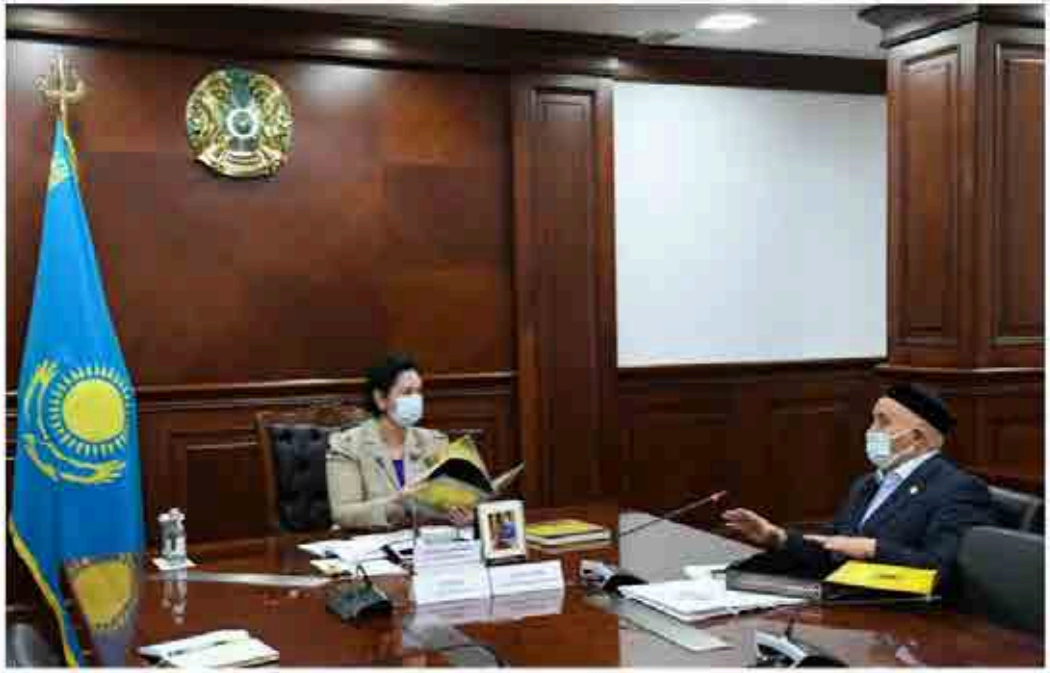

Kyzylorda-news.kz Бүгін облыс әкімі Гүлшара Әбдіқалықова белгілі жырау, фольклортанушы, Қазақстанның Еңбек сіңірген қайраткері, «Парасат» орденінің иегері Алмасбек Алматовпен кездесті.

Аймақ басшысы жыраулық өнерді дамытушы, мәдениет жанашырының шығармашылығы арқылы қазақ өнерінің дамуына қосып жүрген сүбелі үлесін ерекше атап өтті.

ҚАЗАҚСТАН
30 ЖЫЛ

Соңғы жаңалықтар
27.09.2021, 10:01 Әлизабет Тұрсынбаева анасының сөзі үшін кешірім сұрады
27.09.2021, 10:00 Сыр өңірінің ақын жыршылары Елордада өнер көрсетті
27.09.2021, 9:03 Қазақстандық ата-аналар неонаталды скрининг туралы не білуі керек?
27.09.2021, 9:20 Әлизабет Тұрсынбаеваның анасы мәлімдеме жасады
27.09.2021, 8:54 Қазақта көпірлердің құрылысы қарқынды жүріп жатыр
27.09.2021, 8:43 COVID-19: 133 қызылордалық коронавирустан жазылып шықты
27.09.2021, 8:41 Қызылордада коронавирус жұқтырғандардың саны азайып келеді

Танымал жаңалықтар
24 сағат
26.09.2021, 12:00 Бас санитар дәрігердің жаңа қаулысы қабылданды
26.09.2021, 12:09 Йод жетіспесе адамның ми дамуы тоқтайды

Тыңдаушы мемлекет
COVID-19
Қоғам
Саясат
Аймақтар
Экономика
Білім
Денсаулық
Руханият
Мәдениет
Әлеуметтік
Спорт
Оқиғалар
Сұхбат
Керек дерек

Бүгін
27.09.2021
11:07:59

Ауа райы болжамы

Температура: 15°С
Ылғалдылық: 48%
Жел: 9м/с

Валюта бағамы
RUB: 5.82

СІЗДІҢ

МӘМС: Мобильді бригадалар 1,2 млн-нан астам шақыртуға барды

09.09.2021, 17:20

206 0

Kyzylorda-news.kz Пациенттерге амбулаториялық көмек көрсететін медициналық ұйымдардың жанынан COVID-19 бар науқастарды амбулаториялық бақылау бойынша мобильді шығу топтары құрылды.

Медициналық ұйымдағы бір мобильді топ емханаға тіркелген халықтың кемінде 5000 адамына қызмет көрсету тиіс.

ҚАЗАҚСТАН
30

Соңғы жаңалықтар
27.09.2021, 10:01 Әлмағбат Тұрсынбаева анасының сөзі үшін кешірім сұрады
27.09.2021, 10:00 Сыр өңірінің ақын жыршылары Елордада өнер көрсетті
27.09.2021, 9:55 Қазақстандық ата-аналар неонаталды скрининг туралы не білуі керек?
27.09.2021, 9:20 Әлмағбет Тұрсынбаеваның анасы мәлімдеме жасады
27.09.2021, 8:54 Қазалыда көпірлердің құрылысы қарқынды жүріп жатыр
27.09.2021, 8:43 COVID-19: 193 қызылордалық коронавирустан жазылып шықты
27.09.2021, 8:41 Қызылордада коронавирус жұқтырғандардың саны азайып келеді

Танымал жаңалықтар
24 сағат
26.09.2021, 12:08 Бас санитар дәрігердің жаңа құлқысы қабылданды
26.09.2021, 13:09 Йод жетіспесе адамның ми дамуы тоқтайды
26.09.2021, 11:08 Қызылорда-Жезқазған тас жолының жөндеу жұмыстары Қызылордадан басталмақ

Тыңдаушы мемлекет
COVID-19
Қоғам
Саясат
Аймақтар
Экономика
Білім
Денсаулық
Руханият
Мәдениет
Әлем
Спорт
Оқиғалар
Сұхбат
Керек дерек

Бүгін
27.09.2021
11:08:45

Ауа райы болжамы

Температура: 15°С
Ылғалдылық: 48%
Жел: 9м/с

Қызылордада медицина мамандығына облыс әкімінің 50 гранты бөлінді

09.09.2021, 17:40 270 0

Kyzylorda-news.kz «Өзгерістер жолы: Әр азаматқа лайықты өмір!» атты «Nur Otan» партиясының сайлауалды бағдарламасын іске асыру жөніндегі Қызылорда облысы бойынша Жол картасының орындалу барысы туралы республикалық «Үлт саулығы» қоғамдық кеңесінде баяндалды.

Кеңес отырысына облыстық партия филиалы төрағасының бірінші орынбасары, облыстық мәслихаттағы партия фракциясы жетекшісі Төрешова Ләйлә Бегалықызы қатысып, республикалық Жол картасының біздің өміріміз бойыншы іске асырылуына түсіндірме берді.

ҚАЗАҚСТАН ТӘУЕЛСІЗДІГІНЕ 30 ЖЫЛ

Соңғы жаңалықтар
27.09.2021, 10:01 Элизабет Тұрсынбаева анасының сөзі үшін кешірім сұрады
27.09.2021, 10:00 Сыр өңірінің ақын-жыршылары Елордада өнер көрсетті
27.09.2021, 9:53 Қазақстандық ата-аналар неонаталды скрининг туралы не білуі керек?
27.09.2021, 9:20 Элизабет Тұрсынбаеваның анасы мәлімдеме жасады
27.09.2021, 8:54 Қазалыда көпірлердің құрылысы қарқынды жүріп жатыр
27.09.2021, 8:43 COVID-19: 133 қызылордалық коронавирустан жазылып шықты
27.09.2021, 8:41 Қызылордада коронавирус жұқтырғандардың саны азайып келеді

Танымал жаңалықтар
24 сағат
26.09.2021, 12:00 Бас санитар

Тыңдаушы мемлекет
COVID-19
Қоғам
Саясат
Аймақтар
Экономика
Білім
Денсаулық
Руханият
Мәдениет
Әлем
Спорт
Оқиғалар
Сұхбат
Керек дерек

Бүгін
27.09.2021
11:09:08

Ауа райы болжамы

Температура: 15°С
Ылғалдылық: 48%
Жел: 9м/с

Валюта бағамы
EUR: 497.37

Қызылордада 543 млрд. теңгеден асатын 46 жоба жүзеге аспақ

09.09.2021, 18:00 261 0

Kyzylorda-news.kz Мемлекет басшысы Қасым-Жомарт Кемелұлы Тоқаевтың Қазақстан халқына Жолдауындағы туындайтын міндеттердің бірі – тікелей инвестиция тарту болып табылады. Осыған орай, аймағымызда іс-шара жоспары әзірленуде. Бұл туралы Өңірлік коммуникациялар қызметінде өткен баспасөз конференциясында облыстық индустриялық-инновациялық даму басқармасы басшысының міндетін атқарушы Жолмырза Еламан түсіндіріп өтті.

ҚАЗАҚСТАН ТӘУЕЛСІЗДІГІНЕ 30 ЖЫЛ

Соңғы жаңалықтар
27.09.2021, 10:01 Элизабет Тұрсынбаева анасының сөзі үшін кешірім сұрады
27.09.2021, 10:00 Сыр өңірінің ақын-жыршылары Елордада өнер көрсетті
27.09.2021, 9:53 Қазақстандық ата-аналар неонаталды скрининг туралы не білуі керек?
27.09.2021, 9:20 Элизабет Тұрсынбаеваның анасы мәлімдеме жасады
27.09.2021, 8:54 Қазалыда көпірлердің құрылысы қарқынды жүріп жатыр
27.09.2021, 8:43 COVID-19: 133 қызылордалық коронавирустан жазылып шықты
27.09.2021, 8:41 Қызылордада коронавирус жұқтырғандардың саны азайып келеді

Танымал жаңалықтар
24 сағат
26.09.2021, 12:00 Бас санитар дәрігердің жаңа қаулысы қабылданды
26.09.2021, 13:09 Йод жетіспесе адамның ми дамуы тоқтайды

Тыңдаушы мемлекет
COVID-19
Қоғам
Саясат
Аймақтар
Экономика
Білім
Денсаулық
Рухания
Мәдениет
Әлем
Спорт
Оқиғалар
Сұхбат
Керек дерек

Бүгін
27.09.2021
11:09:35

Ауа райы болжамы

Температура: 15°C
Ылғалдылық: 48%
Жел: 9м/с

Валюта бағамы

Қызылорда облысы жылу маусымына дайын ба?

09.09.2021, 18:20

189 0

Kyzylorda-news.kz Алдағы жылу беру маусымына дайындық жұмыстары бекітілген жоспарға сәйкес орындалуда. Биылғы жылы облыс орталығындағы 4 қосалқы станция және Қазалы ауданына қарасты Кәукей елді мекенінің электрмен қамту жүйесін жаңғырту жұмыстары басталды. Келесі жылы аяқталады деп көзделуде. Бұл туралы Өңірлік коммуникациялар қызметінде өткен брифингте облыстық энергетика және тұрғын үй-коммуналдық шаруашылық басқармасы басшысының орынбасары Ерлан Жаңабаев мәлімдеді.

ҚАЗАҚСТАН
30 ЖЫЛ

Соңғы жаңалықтар
27.09.2021, 10:01 Әлизабет Тұрсынбаева анасының сөзі үшін кешірім сұрады
27.09.2021, 10:00 Сыр өңірінің ақын-жыршылары Елордада өнер көрсетті
27.09.2021, 9:53 Қазақстандық ата-аналар неонаталды скрининг туралы не білуі керек?
27.09.2021, 9:30 Әлизабет Тұрсынбаеваның анасы мәлімдеме жасады
27.09.2021, 8:54 Қазалыда көпірлердің құрылысы қарқынды жүріп жатыр
27.09.2021, 8:43 COVID-19: 133 қызылордалық коронавирустан жазылып шықты
27.09.2021, 8:41 Қызылордада коронавирус жұқтырғандардың саны азайып келеді

Танымал жаңалықтар
24 сағат
26.09.2021, 12:00 Бас санитар дәрігердің жаңа қаулысы қабылданды
26.09.2021, 13:00 Йод жетіспесе

COVID-19
Общество
Политика
Экономика
Регионы
Образование
Здоровье
Духовный мир
Культура
В мире
Спорт
Происшествия
Интервью
Полезное

Сегодня
27.09.2021
11:09:55

Прогноз погоды

Не стареют душой ветераны

09.09.2021, 9:40

254 0

Kyzylorda-news.kz Вчера в Кызылорде в режиме онлайн состоялась очередная VIII отчетно-выборная конференция областного совета ветеранов. В работе конференции приняла участие аким области Гульшара Абдыкаликова, а также руководители ряда областных управлений, ветераны.

30 ЛЕТ НЕЗАВИСИМОСТИ КАЗАХСТАН

Последние новости
27.09.2021, 10:05 133 человека выздоровели от коронавируса в Кызылорде
27.09.2021, 9:50 Элизабет Турсынбаева извинилась за слова матери о фигурном катании в Казахстане
27.09.2021, 9:25 26 заболевших коронавирусом выявили за сутки в Кызылорде
27.09.2021, 9:00 Осадки и ветер ожидаются в Казахстане 27 сентября
26.09.2021, 16:00 Как легко и быстро нормализовать давление
26.09.2021, 15:00 Что делать, если работодатель задерживает зарплату
26.09.2021, 14:00 Астрологи назвали пять знаков зодиака, представителям которых не

COVID-19
Общество
Политика
Экономика
Регионы
Образование
Здоровье
Духовный мир
Культура
В мире
Спорт
Происшествия
Интервью
Полезное

Сегодня
27.09.2021
11:10:51

Прогноз погоды

Температура: 15°C
Влажность: 48%
Ветер: 9м/с

Курс валют
USD: 423.91

МЕСТО ВАШЕЙ РЕКЛАМЫ
Контактные телефоны:
8(7242) 70-00-52,
40-11-10 (1058)

Активность кызылординцев очевидна

09.09.2021, 10:20

233 0

Kyzylorda-news.kz. В Казахстане каждый важен! Под таким девизом с сентября в стране началась общенациональная перепись населения. Каждый житель страны с 1 сентября по 15 октября имеет возможность самостоятельно пройти перепись в онлайн режиме с помощью интернет-опроса на специализированном сайте sanaq.gov.kz, заполнив переписные листы на себя и членов своей семьи. Сайт доступен 24 часа в сутки.

30 ЛЕТ НЕЗАВИСИМОСТИ КАЗАХСТАН

Последние новости

27.09.2021, 10:05 133 человека выздоровели от коронавируса в Кызылорде
27.09.2021, 9:50 Элизабет Турсынбаева извинилась за слова матери о фигурном катании в Казахстане
27.09.2021, 9:25 26 заболевших коронавирусом выявили за сутки в Кызылорде
27.09.2021, 9:00 Осадки и ветер ожидаются в Казахстане 27 сентября
26.09.2021, 16:00 Как легко и быстро нормализовать давление
26.09.2021, 15:00 Что делать, если работодатель задерживает зарплату
26.09.2021, 14:00 Астрологи назвали пять знаков зодиака, представителям которых не

Популярное

За 24 часа

26.09.2021, 11:00 Должников по ипотеке не будут выселять из единственного жилья
26.09.2021, 12:00 Казахстанские студенты массово переводятся из российских вузов в отечественные
26.09.2021, 13:00 Мнение эксперта: Влияет ли вакцинация на мутации?
26.09.2021, 14:00 Астрологи назвали пять знаков зодиака, представителям которых не суждено похудеть
26.09.2021, 16:00 Как легко и быстро нормализовать давление
26.09.2021, 15:00 Что делать, если работодатель задерживает зарплату
26.09.2021, 12:30 Мать Элизабет Турсынбаевой жалеет, что дочь

COVID-19
Общество
Политика
Экономика
Регионы
Образование
Здоровье
Духовный мир
Культура
В мире
Спорт
Происшествия
Интервью
Полезное

Сегодня
27.09.2021
11:11:14

Прогноз погоды

Температура: 15°C
Влажность: 48%
Ветер: 9м/с

Курс валют
EUR: 497.37

МЕСТО

Встречай, Нур-Султан, дары природы Приаралья

09.09.2021, 10:40 214 0

Kyzylorda-news.kz. В ближайшие выходные, 11-12 сентября, в столице страны Нур-Султане на площадке торгового дома «Хан-Шатыр» состоится сельскохозяйственная ярмарка Кызылординской области «Дары земли Сыра». В среду из Кызылорды в столицу направился продовольственный караван с более 40 грузовиками.

По словам руководителя областного управления сельского хозяйства Талгата Дуйсебаева, на ярмарке фермеры и дехкане представят потребителям 29 видов сельхозпродукции, общим весом более 420 тонн, которые планируется реализовать по ценам ниже рыночных. В их числе 140 тонн риса, 150 тонн плодоовощной продукции, 20 тонн рыбы и рыбных изделий, 40 тонн тыквы, 40 тонн овощей и фруктов, 5 тонн молочной продукции и 3 тонны пищевой соли.

30 ЛЕТ НЕЗАВИСИМОСТИ КАЗАХСТАН

Последние новости
27.09.2021, 10:05 133 человека выздоровели от коронавируса в Кызылорде
27.09.2021, 9:50 Элизабет Турсынбаева извинилась за слова матери о фигурном катании в Казахстане
27.09.2021, 9:25 26 заболевших коронавирусом выявили за сутки в Кызылорде
27.09.2021, 9:00 Осадки и ветер ожидаются в Казахстане 27 сентября
26.09.2021, 16:00 Как легко и быстро нормализовать давление
26.09.2021, 15:00 Что делать, если работодатель задерживает зарплату
26.09.2021, 14:00 Астрологи назвали пять знаков зодиака, представителям которых не

Популярное
За 24 часа
26.09.2021, 11:00 Должников по ипотеке не будут выселять из единственного жилья
26.09.2021, 12:00 Казахстанские студенты массово переводятся из российских вузов в отечественные
26.09.2021, 13:00 Мнение

COVID-19
Общество
Политика
Экономика
Регионы
Образование
Здоровье
Духовный мир
Культура
В мире
Спорт
Происшествия
Интервью
Полезное

Сегодня
27.09.2021
11:11:44

Прогноз погоды

Температура: 15°C
Влажность: 48%
Ветер: 9м/с

Курс валют
RUB: 5.82

Начался отбор в Президентский молодежный кадровый резерв

09.09.2021, 11:00 249 0

Kyzylorda-news.kz В соответствии с поручением Главы государства с 1 сентября начался отбор в Президентский молодежный кадровый резерв, по итогам которого будут отобраны 50 резервистов для государственного сектора. Это второе мероприятие такого рода. Первый отбор проводился в 2019 году. Тогда было отобрано 300 резервистов со всей страны. К сожалению, представители Кызылординской области в резерв не вошли.

30 КАЗАХСТАН

Последние новости
27.09.2021, 10:05 133 человека выздоровели от коронавируса в Кызылорде
27.09.2021, 9:50 Элизабет Турсынбаева извинилась за слова матери о фигурном катании в Казахстане
27.09.2021, 9:25 26 заболевших коронавирусом выявили за сутки в Кызылорде
27.09.2021, 9:00 Осадки и ветер ожидаются в Казахстане 27 сентября
26.09.2021, 18:00 Как легко и быстро нормализовать давление
26.09.2021, 15:00 Что делать, если работодатель задерживает зарплату
26.09.2021, 14:00 Астрологи назвали пять знаков зодиака, представителям которых не

Популярное
За 24 часа
26.09.2021, 11:00 Должников по ипотеке не будут выселять из единственного жилья
26.09.2021, 12:00 Казахстанские студенты массово переводятся из российских вузов в

COVID-19
Общество
Политика
Экономика
Регионы
Образование
Здоровье
Духовный мир
Культура
В мире
Спорт
Происшествия
Интервью
Полезное

Сегодня
27.09.2021
11:12:08

Прогноз погоды

Температура: 15°C
Влажность: 48%
Ветер: 9м/с

Курс валют
EUR: 407.37

МЕСТО ВАШЕЙ РЕКЛАМЫ
Контактные телефоны:
8(7242) 70-00-52,
40-11-10 (1058)

Впервые проделана уникальная операция

09.09.2021, 11:20

193 0

Kyzylorda-news.kz. В многопрофильной областной детской больнице впервые в регионе проведена операция на объемной лимфангиоме шейного отдела.

Ранее пациенты с таким сложным диагнозом направлялись в центральные клиники страны. Первую операцию провел руководитель Управления здравоохранения Кызылординской области, врач Сабит Пазилов.

30 ЛЕТ НЕЗАВИСИМОСТИ КАЗАХСТАН

Последние новости
27.09.2021, 10:05 133 человека выздоровели от коронавируса в Кызылорде
27.09.2021, 9:50 Элизабет Турсынбаева извинилась за слова матери о фигурном катании в Казахстане
27.09.2021, 9:25 26 заболевших коронавирусом вылечили за сутки в Кызылорде
27.09.2021, 9:00 Осадки и ветер ожидаются в Казахстане 27 сентября
26.09.2021, 16:00 Как легко и быстро нормализовать давление
26.09.2021, 15:00 Что делать, если работодатель задерживает зарплату
26.09.2021, 14:00 Астрологи назвали пять знаков зодиака, представителям которых не

Популярное
За 24 часа
26.09.2021, 11:00 Должников по ипотеке не будут выселять из единственного жилья
26.09.2021, 12:00 Казахстанские студенты массово переводятся из российских вузов в отечественные
26.09.2021, 13:00 Мнение эксперта: Влияет ли вакцинация на мутации?
26.09.2021, 14:00 Астрологи назвали пять знаков зодиака, представителям которых не суждено похудеть
26.09.2021, 16:00 Как легко и быстро нормализовать давление
26.09.2021, 15:00 Что делать, если работодатель задерживает зарплату
26.09.2021, 12:30 Мать Элизабет

COVID-19
Общество
Политика
Экономика
Регионы
Образование
Здоровье
Духовный мир
Культура
В мире
Спорт
Происшествия
Интервью
Полезное

Сегодня
27.09.2021
11:12:38

Прогноз погоды

Температура: 15°C
Влажность: 48%
Ветер: 9м/с

Курс валют

Во главу угла — развитие информационных технологий

09.09.2021, 12:00

217 0

Kyzylorda-news.kz. По следам Послания Президента РК Касым-Жомарта Токаева народу Казахстана «Единство народа и системные реформы – прочная основа процветания страны».

Сабит ИБАДУЛЛА, директор КГУ «Центр информационных технологий»:

30 ЛЕТ НЕЗАВИСИМОСТИ КАЗАХСТАН

Последние новости

27.09.2021, 10:05 133 человека выздоровели от коронавируса в Кызылорде

27.09.2021, 9:50 Элизабет Турсынбаева извинилась за слова матери о фигурном катании в Казахстане

27.09.2021, 9:25 26 заболевших коронавирусом выявили за сутки в Кызылорде

27.09.2021, 9:00 Осадки и ветер ожидаются в Казахстане 27 сентября

26.09.2021, 16:00 Как легко и быстро нормализовать давление

26.09.2021, 15:00 Что делать, если работодатель задерживает зарплату

26.09.2021, 14:00 Астрологи назвали пять знаков зодиака, представителям которых не

Популярное

За 24 часа

26.09.2021, 11:00 Должников по ипотеке не будут выселять из единственного жилья

COVID-19
Общество
Политика
Экономика
Регионы
Образование
Здоровье
Духовный мир
Культура
В мире
Спорт
Происшествия
Интервью
Полезное

Сегодня
27.09.2021
11:12:59

Прогноз погоды

Температура: 15°C
Влажность: 48%
Ветер: 9м/с

Курс валют
EUR: 497.37

Уборку урожая завершить к 10 октября

09.09.2021, 12:20

223 0

Kyzylorda-news.kz. В регионе убрано 4 716 га риса, обмолочено 2 495 га. В среднем с гектара получается 42,3 центнера урожая. Об этом на брифинге сообщил руководитель областного управления сельского хозяйства Талгат Дуйсебаев.

Работы по уборке урожая в области начались в отдельных хозяйствах с 26 августа, а к массовой уборке рисоводы приступили с 5 сентября.

30 ЛЕТ НЕЗАВИСИМОСТИ КАЗАХСТАН

Последние новости
27.09.2021, 10:05 133 человека выздоровели от коронавируса в Кызылорде
27.09.2021, 9:50 Элизабет Турсынбаева извинилась за слова матери о фигурном катании в Казахстане
27.09.2021, 9:25 26 заболевших коронавирусом выявили за сутки в Кызылорде
27.09.2021, 9:00 Осадки и ветер ожидаются в Казахстане 27 сентября
26.09.2021, 16:00 Как легко и быстро нормализовать давление
26.09.2021, 15:00 Что делать, если работодатель задерживает зарплату
26.09.2021, 14:00 Астрологи назвали пять знаков зодиака, представителям которых не

Популярное
За 24 часа
26.09.2021, 11:00 Должников по ипотеке не будут выселять из единственного жилья
26.09.2021, 12:00 Казахстанские студенты массово переводятся из

COVID-19
Общество
Политика
Экономика
Регионы
Образование
Здоровье
Духовный мир
Культура
В мире
Спорт
Происшествия
Интервью
Полезное

Сегодня
27.09.2021
11:13:23

Прогноз погоды

Температура: 15°C

Проводятся комплексные меры по борьбе с ВИЧ

09.09.2021, 15:00

79 0

Kyzylorda-news.kz. За 8 месяцев текущего года по республике ВИЧ-инфекцией заразились 2079 человек. А в нашей области с начала года вирус ВИЧ выявлен у 24 человек. Из них – 6 женщин, 18 – мужчин. Об этом на пресс-конференции в Региональной службе коммуникаций сообщил заведующий организационно-методическим отделом областного центра по профилактике и борьбе со СПИД Канат Шушаев.

Из 24 зарегистрированных больных — 14 жителей города, остальная часть – выявлена в районах. В частности, по 2 человека заразились ВИЧ-инфекцией в Жанакорганском, Казалинском, Шиелийском районах, 1 — в Жалагашском, Аральском и Кармакшинском районах, еще один гражданин города Байконыр. В зависимости от возраста большинство инфицированных граждан — в возрасте от 30 до 40 лет.

30 ЛЕТ НЕЗАВИСИМОСТИ КАЗАХСТАН

Последние новости
27.09.2021, 10:05 133 человека выздоровели от коронавируса в Кызылорде
27.09.2021, 9:50 Элизабет Турсынбаева извинилась за слова матери о фигурном катании в Казахстане
27.09.2021, 9:25 26 заболевших коронавирусом выявили за сутки в Кызылорде
27.09.2021, 9:00 Осадки и ветер ожидаются в Казахстане 27 сентября
26.09.2021, 16:00 Как легко и быстро нормализовать давление
26.09.2021, 15:00 Что делать, если работодатель задерживает зарплату
26.09.2021, 14:00 Астрологи назвали пять знаков зодиака, представителям которых не

Популярное