ҚАЗАҚСТАН РЕСПУБЛИКАСЫ
«БІТІМ» МЕДИАЦИЯ
ОРТАЛЫҒЫ» ҚОҒАМДЫҚ
БІРЛЕСТІГІ

РЕСПУБЛИКА КАЗАХСТАН
ОБЩЕСТВЕННОЕ ОБЪЕДИНЕНИЕ
«ЦЕНТР МЕДИАЦИИ
«БІТІМ»

120014, Қызылорда қ., кв-л 4 Укрепненный, үй №1.
Конт.тел: 302282, +7 775 000 5082
e-mail: czentrmediacii.bitim@bk.ru

120014, г. Кызылорда, кв-л 4 Укрепненый, дом №1.
Тел: 302282, +7 775 000 5082
e-mail: czentrmediacii.bitim@bk.ru

шығыс №039 **«29» қыркүйек 2021 ж.**

«Қоғамдық келісім» КММ
директорды м.а.
Ф. Халилуллаевке

Қызылорда облысының ішкі саясат басқармасы «Қоғамдық келісім» КММ-нің «Қайырымдылық керуені» акциясы қызметін ұйымдастыру жобасы аясында 9 мамыр Жеңіс күніне орай өткізілуі тиіс «Қамқор» ақциясын біркөзден алу келісім-шартының ағымдағы жылдың 1 маусымында жасалуына байланысты 1 қазан – Қарттар күніне арнап ұйымдастыруға және техникалық ерекшелікте көрсетілген 20 адресатты А4 форматындағы багетке ауыстыруға келісім беруіңіз сұралады.

«Бітім» медиация орталығы»
ҚБ-нің төрайымы: **Туребаева М.И.**

Тапсырыс беруші: Қызылорда облысының ішкі саясат басқармасының «Қоғамдық келісім» КММ

Орындаушы: «Бітім» Медиация орталығы» Қоғамдық Бірлестігі

Атқарылған жұмыстарды қабылдау - өткізу

АКТІ

«05» қазан 2021 ж.

Біздер, төменде қол қоюшылар, орындаушы тарапынан «Бітім» Медиация орталығы» қоғамдық бірлестігінің төрайымы Туребаева М.И. бір жағынан және тапсырыс беруші тарапынан Қызылорда облысының ішкі саясат басқармасының «Қоғамдық келісім» КММ-нің директоры міндетін атқарушы Халилуллаев Ф.Ә. екінші жағынан «Қайырымдылық керуені» акциясы қызметін ұйымдастыруға байланысты атқарылған жұмыстар жайлы осы акті тиісті тәртіп бойынша жасалды:

№	Жұмсалған шығын түрлері	Соммасы
1	«Қамқор» акциясы	122 680,00
	Барлығы: бір жүз жиырма екі мың алты жүз сексен теңге	**122 680,00**

Осы акт тапсырыс беруші мен орындаушы арасындағы есеп айырысу үшін негіз болады. Акті екі данада жасалып, екі жаққа бірдей заңдылық күші бар.

Комиссия құрамы: Дәулетбаева М.Қ.

Сәрсенбек Г.С.

Орындаушы тарапынан жұмысты өткізген:	**Тапсырыс берушы тарапынан жұмысты қабылдаған:**
«Бітім» Медиация орталығы» қоғамдық бірлестігінің атқарушы директоры _____ М.И.Туребаева	Қызылорда облысының ішкі саясат басқармасының «Қоғамдық келісім» КММ-нің директоры м.а. _____ Ф.Ә. Халилуллаев

ОО «Центр Медиации «Бітім»

Р А С Ш И Ф Р О В К А

Финансовой части отчета

Акция «Қамқор»

№ п/п	Наименование затрат	Суммы (тенге)
1	Корзина с продуктами (20 шт)	100 000,00
2	Багет (20 шт)	15 000,00
3	Бумага глянцевая (1 пачка)	1 000,00
4	Расходы на транспорт	5 000,00
5	Расходы на транспорт	1 680,00
	ИТОГО: сто двадцать две тысячи шестьсот восемьдесят тенге	**122 680,00**

Руководитель проекта: **Туребаева М.И.**

ЖК ДАУЛЕТБАЕВА
ИИН: 831009401207
ЗНМ: 880000029098
РНМ: 331000053445 00009493
30-09-2021

СЕКЦИЯ 1 15 000.00
Промежуточный итог 15 000.00
ИТОГО 15 000.00
НАЛИЧНЫМИ 15 000.00

0000574 001 ИМЯ ОПЕРАТОРА 1 01 15:32
ФИСКАЛЬНЫЙ ЧЕК
ОФД - АО "КАЗАХТЕЛЕКОМ"
ФИСК. ПРИЗНАК 368226279
Код ККМ КГД: 331000053445
Для проверки чека зайдите на сайт:
СПАСИБО ЗА ПОКУПКУ!

Приложение 26
к приказу Министра финансов
Республики Казахстан
20 декабря 2012 г. № 562

Форма 3-2

Организация (индивидуальный предприниматель) _____ ИП "Дәулетбаева" ИИН/БИН 831 009 401 207

Номер документа	Дата составления
30	30.09.2021

Накладная на отпуск запасов на сторону

Организация (индивидуальный предприниматель) -	Организация (индивидуальный предприниматель) -	Ответственный за поставку (Ф.И.О.)	Транспортная организация	Товарно-транспортная накладная (номер,
ИП"Дәулетбаева"	Бітім медиация орталығы	Дәулетбаева В Н		

Номер по порядку	наименование	номер	ед изм	Количество подлежит отпуску	Количество отпущено	цена за шт	Сумма с НДС, в тенге	Итогог	сумма ндс
1	Рамка А4	0	штука	20	20	750	0	15000	0
			Итого	20	20		0	15000	

Всего отпущено количество : запасов Двадцать
Сумма итого прописью Пятнадцать тысяч тенге

Отпуск разрешил Жуков, _____, Дәулетбаева
должность подпись расшифровка подписи

Главный бухгалтер _____/_____
М.П. подпись расшифровка подписи
Отпустил _____/_____
подпись расшифровка подписи

По доверенности №_____ от «____»_____20 __ года
выданной _____

Запасы получил _____/_____
подпись расшифровка подписи

Формы в Excel подготовлены специалистами ИС "Параграф"

ИП ЖҰМАБАЕВА
ИИН/БИН: 740826402334
РНМ: 010101221249
ЗНМ: W2MKHB51-PUW
Адрес: Республика Казахстан, обл. Кызылординская, г. Кызылорда, Конысбек Казантаев, д. 1, оф. 1
Дата и время: 30 сен 2021, 17:17
Кассовый чек / Продажа

Позиция
100000.00 x 1.0 = 100000.00

ИТОГО: 100000.00

Наличные: 100000.00
Сдача: 0.00
Наличные: 100000.00

Фискальный чек
Фискальный признак: 5122651 05768
ОФД - АО «Транстелеком»
Для проверки зайдите на сайт:
ttk.4ek.kz/t

Жіберуші/ Отправитель: ИП Жумабаева

Алушы / Получатель:

Кім арқылы / Через кого:

Сенімхат по доверенности №:

күні от 30 | 09 | 2021 |

ЖҮКҚҰЖАТ НАКЛАДНАЯ №

күні от | |

№	Атауы / Наименование	Өлшем бірлігі Ед.изм.	Саны Кол-во	Бағасы Цена	Жиынтығы Сумма
1.	Корзина	шт	20	5000	100.000
					100.000

Отыз мың теңге

Кәсіпорын басшысы / Руководитель

Есепші / Бухгалтер

Жіберуші / Отпустил: Жумабаева

Алушы / Получил

ИП Эбенов
ИИН: 830528300618
ЗН: 8800004904
РНМ: 3310004 1968
15-09-2021 00018418

СЕКЦИЯ 1 1 000.00
Промежуточный итог 1 000.00
ИТОГО 1 000.00
НАЛИЧНЫМИ 1 000.00

00011860 001 ИНН ОФД 17:53
ФИСКАЛЬНЫЙ ЧЕК
ОФД - АО "Казахтелеком"
Фиск. признак 2327857892
Код ККМ КД: 3310004 1968
Для проверки чека зайдите на сайт:
http://consumer.ofd.kz

Приложение 26
к приказу Министра финансов
Республики Казахстан
от 20 декабря 2012 года № 562

Форма 3-2

...едприниматель) ЖК "Әбенов" ИИН/БИН **830528300618**

Номер документа	Дата составления
2458	**15.09.2021**

НАКЛАДНАЯ НА ОТПУСК ЗАПАСОВ НА СТОРОНУ

...ный ...тель	Организация (индивидуальный предприниматель) - получатель	Ответственный за поставку (Ф.И.О.)	Транспортная организация	Товарно-транспортная накладная (номер, дата)
	ОО "ЦЕНТР МЕДИАЦИИ БІТІМ"	Нурлыбаева Д.Т.		

...порядку	...характеристика	Номенкла-турный номер	Единица измерения	Количество		Цена за единицу, в KZT	Сумма с НДС, в KZT	Сумма НДС, в KZT
				подлежит отпуску	отпущено			
1	2	3	4	5	6	7	8	9
1	А4 глянц 200 гр	00000002542	шт	1	1	1 000,00	1 000,00	
			Итого	1	1	x	1 000,00	

Всего отпущено количество запасов (прописью) *Один*

на сумму (прописью), в KZT *Одна тысяча тенге 00 тиын*

Отпуск разрешил Директор / / Әбенов С С
должность *подпись* *расшифровка подписи*

По доверенности №_____ от "____"_____ 20___ года

выданной _____

Главный бухгалтер / Не предусмотрен
подпись *расшифровка подписи*

М.П.

Отпустил / Әбенов С С
подпись *расшифровка подписи*

Запасы получил /
подпись *расшифровка подписи*

ӘБЕНОВ С.С. ИП РНН 331910316628 ГОРОД КЫЗЫЛОРДА РЕСПУБЛИКА КАЗАХСТАН

Kaspi.kz

ALTAIS
Казахстан, г. Кызылорда,
Байтурсунова, 46

Покупка с Kaspi Gold. Одобрено

Сумма оплаты: 1 680 ₸

Дата: 01.10.21 17:10:39
БИН: 170940034614
ID терминала: 31060456
№ заказа: 677931530

Подпись не требуется

Call Центр:
8-800-080-5444
АЗС №3 г.Кызылорда
РНН головного офиса 600900149899
БИН головного офиса 990940004405
Кызылординский филиал ТОО "Гелиос"
г. Кызылорда, Бейбарыс Султан 31А

ИИН(БИН)	020641003044
ЗНМ	500120091
РНМ	010100311447
01.10.2021 19:46	Оператор № 1
ПРОДАЖА	#425087
ФП	3036044472
1.АИ-92 ТРК # 5	
	=5000.00_A
28.91 X 173.0	
Чек № 4254	
ИТОГ	**=5000.00**
НАЛИЧНЫМИ	=5000.00
ПО НАЛОГУ А	12.00%
НДС	=535.71

========== Фискальный чек ==========
ОФД - АО «Казахтелеком»
https://consumer.oofd.kz/

КС «Программный фискализатор 3.0.1»
Внесена в реестр РК под номером 181

Қызылорда облыстық Қазақстан халқы ассамблеясы ардагерлерінің тізімі

№	Аты - жөні	ЭМБ атауы
1.	Шин Вилорий Николаевич	Облыстық кәріс ЭМБ
2.	Когай Игнати Ильич	Облыстық кәріс ЭМБ
3.	Ким Лидия Алексеевна	Облыстық кәріс ЭМБ
4	Булах Галина Михайловна	Облыстық славяне ЭМБ
5.	Иванов Владимир Алексеевич	Облыстық еврей ЭМБ
6.	Подольский Мотель Зелекович	Қызылорда қаласының құрметті азаматы
7.	Смаханова Раиса Ханифовна	Облыстық татар ЭМБ
8.	Хаджиев Сайпти Хожахмадович	Облыстық «Вайнах» шешен-ингуш ЭМБ
9.	Каримбаев Нажмадин	Облыстық өзбек ЭМБ
10.	Медешов Бахадир Пардабаевич	Облыстық өзбек ЭМБ
11.	Белошистова Ольга Михайловна	Облыстық Славяне ЭМБ
12.	Гритчина Нина Семеновна	Облыстық Славяне ЭМБ
13.	Ахмеджанова Фирая Гатьятовна	Облыстық Татар ЭМБ
14.	Орлова Разия Мустафаевна	Облыстық Татар ЭМБ
15.	Ахметова Рахима Қаржаубайқызы	Облыстық Қазақстан халқы Ассамблеясының ардегері
16.	Әбіш Сайлаубай Әбішұлы	«Қоғамдық келісім» кеңесінің мүшесі
17.	Құдайбергенов Қазыбай	«Қоғамдық келісім» кеңесінің мүшесі
18.	Жакеев Жақсыбай Малбағарұлы	Қоғамдық медиатор
19.	Бодықбаев Жақай	Қоғамдық медиатор
20.	Қожамберлиев Баймырза	«Қоғамдық келісім» кеңесінің мүшесі

ҚАЗАҚСТАН
ТӘУЕЛСІЗДІГІНЕ
30 ЖЫЛ

ПОЗДРАВЛЕНИЕ

Уважаемый Владимир Алексеевич!

От всего сердца поздравляем Вас с 1 октября – Международным днем пожилых людей!

Выражаем Вам искреннюю признательность за Ваш бескорыстный и плодотворный труд на благо народа, вклад в укрепление мира и согласия в нашем обществе.

Ваш жизненный путь является для нас ярким примером беззаветного служения Родине, преданности делу и доброжелательного отношения к людям.

Желаем вам крепкого здоровья, долгих лет жизни, бодрости духа, мира и благополучия!

КГУ «Қоғамдық келісім»
управления внутренней политики
Кызылординской области

Кызылорда, 2021 года

ҚАЗАҚСТАН
ТӘУЕЛСІЗДІГІНЕ
30 ЖЫЛ

ҚҰТТЫҚТАУ

Сізді 1 қазан - Халықаралық қарттар күнімен шын жүректен құттықтаймыз!

Халықтың игілігі жолындағы риясыз және жемісті еңбегіңіз, қоғамымыздағы бейбітшілік пен келісімді нығайтуға қосқан үлесіңіз үшін Сізге шынайы ризашылығымызды білдіреміз.

Біз үшін Сіздің өмір жолыңыз Отанға қалтқысыз қызмет етудің, іске адалдық пен жан-жағына тілектестік қарым-қатынастың жарқын үлгісі болып табылады.

Сізге зор денсаулық, ұзақ өмір, рух сергектігін, бейбітшілік пен жақсылық тілейміз!

Қызылорда облыстық
ішкі саясат басқармасының
«Қоғамдық келісім» КММ

Қызылорда, 2021 жыл

<u>«Бітім» Медиация орталығы» ҚБ-нің ұйымдастыруымен</u> «Қайырымдылық керуені» акциясы қызметін ұйымдастыру жобасының «Қамқор» акциясы қызметі

«Бітім» Медиация орталығы» ҚБ-нің ұйымдастыруымен «Қайырымдылық керуені» акциясы қызметін ұйымдастыру жобасының «Қамқор» акциясы қызметі

<u>«Бітім» Медиация орталығы» ҚБ-нің ұйымдастыруымен</u> «Қайырымдылық керуені» акциясы қызметін ұйымдастыру жобасының «Қамқор» акциясы қызметі

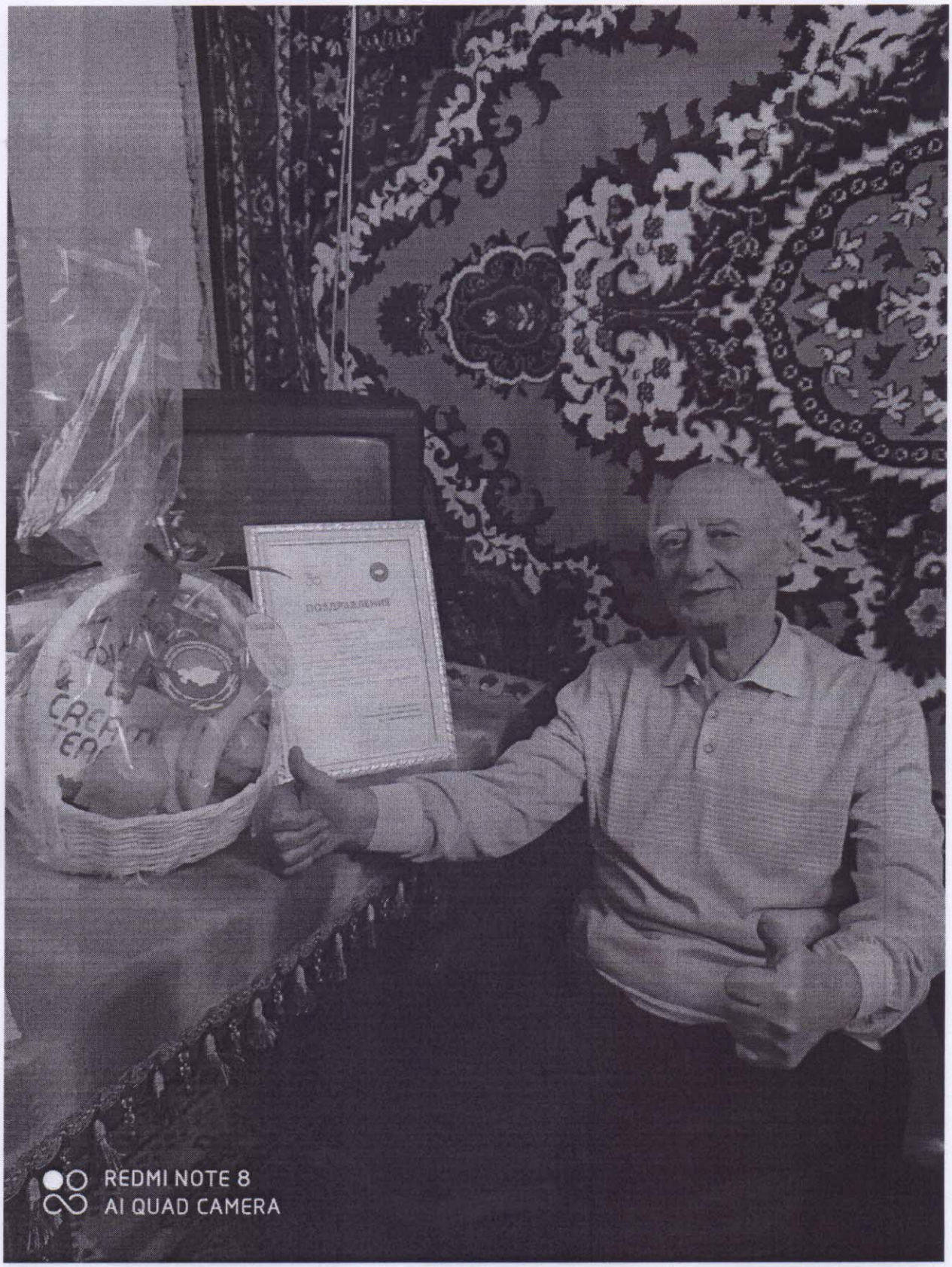

«Бітім» Медиация орталығы» ҚБ-нің ұйымдастыруымен «Қайырымдылық керуені» акциясы қызметін ұйымдастыру жобасының «Қамқор» акциясы қызметі

(20+) Қызылорда. Ассамблея | Facebook

www.facebook.com

Поиск на Facebook

Бітім

Қызылорда. Ассамблея

Достық үйі

Живет в г. Кызылорда

Из г. Кызылорда

Подписчики: 727 человек

kyzylorda.assambleya

https://www.youtube.com/channel/UCFHpeCq0oaZwPrScWCb2uMQ/about

Featured

Фото Все фото

Бітім Медиация Орталығы ▸ Қызылорда. Ассамблея
Только что ·

ҚАРИЯСЫН ҚАДІРЛЕГЕН ЕЛ АРДАҚТЫ
1 қазан – Қарттар күніне орай Қызылорда облыстық ішкі саясат басқармасының «Қоғамдық келісім» КММ және «Бітім» медиация орталығы бірлесіп, этномәдени бірлестіктердің және облыстық Қазақстан халқы ассамблеясы жанындағы құрылымдарының ардагерлерін үйді үйлеріне барып, құттықтады.
Ізгі тілекке толы алғыс хат ұсынып, мерекелік себеттерді таратты
— с **Мектеп Гимназиясы** и ещё 51.

Нравится Комментировать Поделиться

Напишите комментарий...

Введите здесь текст для поиска

9°C Солнечно ҚАЗ 13:42 05/10/2021

"БІТІМ" МЕДИАЦИЯ ОРТАЛЫҒЫ"

Yasemin Без рубрики 05.10.2021 | 0

1 қазан – Қарттар күніне орай Қызылорда облыстық ішкі саясат басқармасының «Қоғамдық келісім» КММ және «Бітім» медиация орталығы бірлесіп, этномәдени бірлестіктердің және облыстық Қазақстан халқы ассамблеясы жанындағы құрылымдарының ардагерлерін үйді үйлеріне барып, құттықтады. Ізгі тілекке толы алғыс хат ұсынып, мерекелік себеттерді таратты

« Предыдущий: Медиация-бітімгерлік бастамасы

АРДАҚТЫ
Медиация-бітімгерлік бастамасы
Ұстаздар күні құтты болсын!
1 қазан – Халықаралық қарттар күні
«Медиация қызметінің тиімділігі және дауларды шешу жолдары» тақырыбында медиатор мамандармен кездесу өтті

СВЕЖИЕ КОММЕНТАРИИ

Автор комментария к записи Қазақстанда дауды шешу үшін қайда жүгіну керек?

АРХИВЫ

Октябрь 2021
Сентябрь 2021
Август 2021
Июль 2021
Июнь 2021
Май 2021

(20+) Қызылорда. Ассамблея | Facebook

www.facebook.com

Поиск на Facebook

Бітім

Қызылорда. Ассамблея

Друзья

Все друзья

4 968 (Общих: 377)

Динара Баймурзаева
392 общих друга

Гульнара Ескалиева
304 общих друга

Бақытжан Жақсылық
320 общих друзей

Жанат Караманова
252 общих друга

Мира Казбекова
371 общий друг

Айгүл Сағымбай
314 общих друзей

Кәсіпкерлік Және Туризм Басқармасы
368 общих друзей

Serik Abzhaliuly Akhmet
58 общих друзей

Қызылорда Облысының Ветеринария Басқармасы

Напишите комментарий...

Қызылорда. Ассамблея сейчас с **Болатбеком Айтбенбетовым** и **ещё 26.**

Вчера в 11:58

ҚАРИЯСЫН ҚАДІРЛЕГЕН ЕЛ АРДАҚТЫ

1 қазан – Қарттар күніне орай Қызылорда облыстық ішкі саясат басқармасының «Қоғамдық келісім» КММ және «Бітім» медиация орталығы бірлесіп, этномәдени бірлестіктердің және облыстық Қазақстан халқы ассамблеясы жанындағы құрылымдарының ардагерлерін үйді үйлеріне барып, құттықтады.

Ізгі тілекке толы алғыс хат ұсынып, мерекелік себеттерді таратты.

#Қоғамдық_келісім
#Қарттар_күні

С ПОЧТЕНИЕМ К СТАРШЕМУ ПОКОЛЕНИЮ

К 1 октября – Дню пожилых людей КГУ «Қоғамдық келісім» управления внутренней политики Кызылординской области совместно с Центром медиации «Бітім» посетили на дому ветеранов этнокультурных объединений и структур при областной ассамблее народа Казахстана.

Вручили ветеранам благодарственные письма с добрыми пожеланиями и раздали праздничные корзины.

#Общественное_согласие
#День_пожилых_людей

Введите здесь текст для поиска

9°C Солнечно ҚАЗ 14:13 05/10/2021

13:14

← **Публикации**

mediatsiiaortalygy

Статистика

Продвигать публикацию

mediatsiiaortalygy ◈ҚАРИЯСЫН ҚАДІРЛЕГЕН ЕЛ АРДАҚТЫ
◈1 қазан – Қарттар күніне орай Қызылорда облыстық ішкі саясат басқармасының «Қоғамдық келісім» КММ және «Бітім» медиация орталығы бірлесіп, этномәдени бірлестіктердің және облыстық Қазақстан халқы ассамблеясы жанындағы құрылымдарының ардагерлерін үйді үйлеріне барып, құттықтады.
◈ Ізгі тілекке толы алғыс хат ұсынып, мерекелік себеттерді таратты

2 минуты назад · Показать перевод

mediatsiiaortalygy