«АЗАМАТТАРҒА АРНАЛҒАН ҮКІМЕТ» МЕМЛЕКЕТТІК КОРПОРАЦИЯСЫ» КОММЕРЦИЯЛЫҚ ЕМЕС АКЦИОНЕРЛІК ҚОҒАМЫНЫҢ АЛМАТЫ ҚАЛАСЫ БОЙЫНША ФИЛИАЛЫ

ФИЛИАЛ НЕКОММЕРЧЕСКОГО АКЦИОНЕРНОГО ОБЩЕСТВА «ГОСУДАРСТВЕННАЯ КОРПОРАЦИЯ «ПРАВИТЕЛЬСТВО ДЛЯ ГРАЖДАН» ПО ГОРОДУ АЛМАТЫ

МЕНШІК ИЕСІ (ҚҰҚЫҚ ИЕСІ) ТУРАЛЫ МӘЛІМЕТТЕР
СВЕДЕНИЯ О СОБСТВЕННИКЕ (ПРАВООБЛАДАТЕЛЕ)

№ 002214214666 **13.09.2021г.**

Кадастр нөмері/Кадастровый номер: **20:314:015:041; 20:314:015:041:54:А**

Жылжымайтын мүлік объектінің мекен-жайы
Адрес объекта недвижимости: **г. Алматы, р-н Алмалинский, ул. Маметовой, д. 54**

Меншік иесі (құқық иесі) Собственник (правообладатель)	Құқық пайда болу негіздемесі/ Основание возникновения права
Товарищество с ограниченной ответственностью "Казахская фармацевтическая компания "МЕДСЕРВИС ПЛЮС"	**Договор купли-продажи (№ б/н от 07.05.2002г.) - Дата регистрации: 12.05.2002 00:00** **Акт на право собственности на земельный участок, право постоянного землепользования (№ 0147370 от 29.05.2002г.) - Дата регистрации: 29.12.2002 10:26** **Акт государственной приемочной комиссии о приемке построенного объекта в эксплуатацию (№ Б/Н от 02.08.2021г.) - Дата регистрации: 09.09.2021 15:22**

Директордың орынбасары
Заместитель директора (қолы/подпись) **Бектенов К.А.** (тегі/фамилия, аты/имя, әкесінің аты/отчество)

М.П

Басқармасының басшысы
Руководитель Управления (қолы/подпись) **Абилсеитов У.Ж.** (тегі/фамилия, аты/имя, әкесінің аты/отчество)

Сарапшы
Эксперт (қолы/подпись) **Даурембеков Т.К.** (тегі/фамилия, аты/имя, әкесінің аты/отчество)

Приложение 1
к приказу Министра
индустрии и инфраструктурного
развития
Республики Казахстан
от 9 августа 2019 года № 632
Приложение 3
к приказу Министра
по инвестициям и развитию
Республики Казахстан
от 24 апреля 2017 года № 235
форма

Акт приемки объекта в эксплуатацию

«2» августа 2021г.

Заказчик: **ТОО «Казахская фармацевтическая компания «МЕДСЕРВИС ПЛЮС», по адресу: г. Алматы, Алмалинский район, ул.Маметовой, 54**
(фамилия, имя, отчество (при наличии) – для физических лиц, наименование организации – для юридических лиц, почтовый индекс, область, город, район, населенный пункт, наименование улицы, номер дома/здания (стационарного помещения)

на основании: **Декларации о соответствии от г. ТОО «Казстройцентр» ГСЛ № 14014186 от 24.09.2014 г. в лице директора Тоянова К.К., г. Алматы, Бостандыкский район, проспект Площадь Республики, 13.**
(дата заключения, наименование организации, фамилия, имя, отчество (при наличии) экспертов технического надзора, № и дата получения аттестатов)

Заключения о качестве строительно-монтажных работ г. ИП «ОЛАН», эксперт Гришин О.Е., аттестат KZ25VJE00038159 от 24.05.2018 г.
(дата заключения, наименование организации, фамилия, имя, отчество (при наличии) экспертов технического надзора, № и дата получения аттестатов)

Заключения о соответствии выполненных работ проекту г. ТОО «Otau» Құрылыс-жобалау ұйымы», аттестат KZ19VJE00041468 от 04.10.2018 г., в лице директора Абдрахманова Н.И., г. Алматы, ул. Бузурбаева, 10, 31
(дата заключения, наименование организации, фамилия, имя, отчество (при наличии) экспертов авторского надзора, № и дата получения аттестатов)

Произведя осмотр готовности предъявленного подрядчиком (генеральным подрядчиком) к приемке в эксплуатацию объекте: **«Реконструкция административно-бытового здания (литеры А, А1)»** наименование объекта и вид строительства (новое, расширение, реконструкция, техническое перевооружение, модернизация, капитальный ремонт) уровень ответственности, техническая и технологическая сложность объекта - **II нормальный** по адресу: **г. Алматы, Алмалинский район, ул. Маметовой, 54**
(область, район, населенный пункт, микрорайон, квартал, улица, номер дома (корпуса))

проверив комплектность исполнительной технической документации подтверждает что:

1. Строительство объекта осуществлено на основании:

1) а) решения (постановления) о предоставлении соответствующего права на землю: **Договор купли-продажи нежилого помещения от 07.05.2002 г.**
(наименование органа вынесшего решение либо решения о реконструкции (перепланировке,переоборудовании) помещений (отдельных частей) существующих зданий от _____;
(наименование органа вынесшего решение)

2) б) талона о приеме уведомления о начале или прекращении осуществления деятельности или определенных действий **KZ49REA00201747 от 30.11.2020 г. КГУ «УГАСК г. Алматы»**
(наименование органа, принявшего уведомление, дата выдачи талона)

в) проекта (проектно-сметной документации) **ТОО «Проектный институт «Здравпроект», ГСЛ №003942 от 09.04.2001 г., в лице главного архитектора проекта Борщаговская Т.А.**
(наименование проектной организации, номер проекта)

утвержденного(й) **ТОО «Проектный институт «Здравпроект» от 23.06.2019 года**
(наименование организации, утвердившей (пере утвердившей) проект и дата утверждения)

2. Строительно-монтажные работы осуществлены в сроки:
начало работ; **февраль 2020 г.** окончание работ; **июнь 2021 г.**
при продолжительности строительства 10,5 месяцев: по норме или по проекту организации строительства, месяц: 10,5 месяцев; фактически месяц: 16 месяцев;

3. Объект (комплекс) имеет следующие основные технико-экономические показатели (мощность, производительность, производственная площадь, протяженность, вместимость, объем, пропускная способность, провозная способность, число рабочих мест и тому подобное, заполняется по всем объектам

(кроме жилых домов) в единицах измерения соответственно целевой продукции или основным видам услуг):

Выпуск продукции (оказания услуг), предусмотренной проектом в объеме,

Мощность, производительность и так далее	Единица измерения	По проекту		Фактически	
		общая (с учетом ранее принятых)	в том числе пускового комплекса или очереди	общая (с учетом ранее принятых)	в том числе пускового комплекса или очереди
Общая площадь (литеры А, А1)	**м 2**	**3136,6**		**3136,6**	

соответствующем нормам освоения проектных мощностей в начальный период_____--_____

факт начала выпуска продукции с указанием объема

реконструкция нежилого помещения имеет следующие показатели:

Показатели	Единица измерения	По проекту	Фактически
Общая площадь (Литер А, основная)	метр в квадрате (далее – м2)		2598,5
Общая площадь (Литер А1, вспомогательная)	метр в квадрате (далее – м2)		538,1
Общий строительный объем (Литер А)	метр в кубе (далее – м3)		14260
Общий строительный объем (Литер А1)	метр в кубе (далее – м3)		1344,0
Число этажей	этаж		5+подвал
В том числе подземной части	м3		-
Площадь встроенных, встроенно-пристроенных и пристроенных помещений	м3		-
Общая площадь (литеры А, А1)	**м2**		**3136,6**
Общий строительный объем (литеры А, А1)	**м3**		**15604,0**

Показатели	По проекту		Фактически	
	число нежилых помещений	Площадь нежилых помещений, м2	число нежилых помещений	площадь нежилых помещений, м2
		общая		общая
Всего, в том числе (литеры А,А1)		**3136,6**		**3136,6**

Выпуск продукции (оказания услуг), предусмотренной проектом в объеме, соответствующем нормам освоения проектных мощностей в начальный период и факт начала выпуска продукции с указанием объема

4.Технологические и архитектурно- строительные решения по объекту характеризуются следующими данными:

экспертное заключение ТОО «ARCHITECTSЭКСПЕРТИЗА.KZ №Arch-0216/19 от 23.09.2019 года. краткие технические характеристики по особенностям его размещения, по основным материалам и конструкциям, инженерному и технологическому оборудованию.

5. На объекте установлено предусмотренное проектом оборудование в количестве согласно актам о его приемке после индивидуального испытания и комплексного опробования;

6. Наружные инженерные коммуникации (холодное и горячее водоснабжение, канализация, теплоснабжение, газоснабжение, электроснабжение и связь) обеспечивают нормальную эксплуатацию объекта (здания, сооружения, помещения) и приняты городскими эксплуатационными организациями;
7. Сметная стоимость по утвержденному проекту (проектной-сметной документации): всего **1 094 752,0** тенге, в том числе строительно-монтажных работ **1 023 128,6** тысяч тенге, оборудования, инструмента и инвентаря **71 623,4** тысяч тенге;
8.Сметная стоимость основных фондов, принимаемых в эксплуатацию **1 094 752,0** тысяч тенге, в том числе: стоимость строительно-монтажных работ **1 023 128,6** тысяч тенге; стоимость оборудования, инструмента и инвентаря **71 623,4** тысяч тенге;
9. Объект построен в соответствии с утвержденным проектом (проектно-сметной документацией) и требованиями государственных нормативных документов в области архитектуры, градостроительства и строительства.

РЕШИЛ:

«Реконструкция административно-бытового здания (литеры А, А1)» по адресу: г.Алматы, Алмалинский район, ул. Маметовой, 54

(наименование объекта, комплекса)

принять в эксплуатацию.

Заказчик:
ТОО «Казахская фармацевтическая компания «МЕДСЕРВИС ПЛЮС»
Исполнительный директор **Жулкашев А. С.**
(фамилия, имя, отчество (при наличии), подпись руководителя)

Технический надзор
ИП «ОЛАН»
Директор **Гришин О.Е.**
(фамилия, имя, отчество (при наличии), подпись эксперта М.П.)

Авторский надзор
ТОО «Otau»
Құрылыс-жобалау ұйымы»
Директор **Абдрахманов Н.И.**
(фамилия, имя, отчество (при наличии), подпись эксперта М.П.)

Генеральный подрядчик
ТОО «Казстройцентр»
Директор **Тоянов К.К.**
(фамилия, имя, отчество (при наличии), подпись руководителя М.П)

Приложение 2
к приказу Министра
индустрии и инфраструктурного
развития
Республики Казахстан
от 9 августа 2019 года № 632

Приложение 3
к приказу Министра
по инвестициям и развитию
Республики Казахстан
от 24 апреля 2017 года № 235

форма

Декларация о соответствии

« 2 » августа 2021 г.

Подрядчик (генеральный подрядчик) **ТОО «Казстройцентр» , г.Алматы, Бостандыкский район, проспект Площадь Республики, 13**

(наименование организации, юридический адрес)

в лице **директора Тоянова К.К.**

(фамилия, имя, отчество (при наличии) руководителя организации)

по объекту: **«Реконструкция административно-бытового здания (литеры А, А1)» по адресу: г. Алматы, Алмалинский район, ул. Маметовой, 54**

(наименование, местонахождение объекта)

заказчиком, которого является : **ТОО «Казахская фармацевтическая компания «МЕДСЕРВИС ПЛЮС» в лице исполнительного директора Жулкашева А.С.**

(наименование организации, фамилия, имя, отчество (при наличии) руководителя)

удостоверяет, что:

1. Строительно-монтажные работы на объекте выполнены в соответствии с утвержденным проектом (проектно-сметной документацией), государственными нормативами в сфере архитектурной, градостроительной и строительной деятельности; **ДА**

2. Субподрядные организации: **НЕТ**

3. Проект (проектно-сметная документация) **ТОО «Проектный Институт «Здравпроект»**

(наименование проектной организации, номер проекта)

утвержден(а) **ТОО «Проектный Институт «Здравпроект» от 23.06.2019 года**

(наименование организации, утвердившей (пере утвердившей) проект и дата утверждения)

4. Объект (комплекс) имеет следующие основные технико-экономические показатели (мощность, производительность, производственная площадь, протяженность, вместимость, объем, пропускная способность, провозная способность, число рабочих мест и тому подобное, заполняется по всем объектам (кроме жилых домов) в единицах измерения соответственно целевой продукции или основным видам услуг):

Мощность, производительность и так далее	Единица измерения	По проекту		Фактически	
		общая (с учетом ранее принятых)	в том числе пускового комплекса или очереди	общая (с учетом ранее принятых)	в том числе пускового комплекса или очереди
Общая площадь		3136,6		3136,6	

Помещение имеет следующие показатели:

Показатели	**Единица измерения**	**По проекту**	**Фактически**
Общая площадь (Литер А, основная)	метр в квадрате (далее – м2)	2598,5	2598,5
Общая площадь (Литер А1, вспомогательная)	метр в квадрате (далее – м2)	538,1	538,1
Общий строительный объем (литер А)	метр в кубе (далее - м3)	14260,0	14260,0
Общий строительный объем (литер А1)	метр в кубе (далее - м3)	1344,0	1344,0
Число этажей	Этаж	5+подвал	5+подвал
В том числе подземной части	м3	-	-
Площадь встроенных, встроенно-пристроенных и пристроенных помещений	м2	-	-
Общая площадь (литеры А, А1)	м2	3136,6	3136,6
Общий строительный объем (литеры А, А1)	м3	15604,0	15604,0

5. Технологические и архитектурно-строительные решения по объекту характеризуется следующими данными: **экспертное заключение ТОО «ARCHITECTSЭКСПЕРТИЗА.KZ №Arch-0216/19 от 23.09.2019 года.** Пяти этажное административное здание с функцианальным назначением производственно-складского здания под офисное для выполнения административной и коммерческой деятельности. Конструкция здания выполнены из сборных железобетонных элементов: несущий сборный железобетонный каркас с сеткой колонн - 6.0*6.0, наружные стены навесные керамзитобетонные панели толщиной - 200 мм серии 1.030.1-1 с ленточным остеклением.

6. На объекте установлено предусмотренное проектом оборудование в количестве согласно актам о его приемке после индивидуального испытания и комплексного опробования;

7. Мероприятия, но охране труда, обеспечению взрывобезопасности, пожаробезопасности, охране окружающей природной среды и антисейсмические мероприятия, предусмотренные проектом выполнены;

8. Строительно-монтажные работы осуществлены в сроки:
начало работ **февраль 2020 года**; окончание работ **июнь 2021 года**;
(месяц, год) *(месяц, год)*
при продолжительности строительства, месяц: по норме или по проекту организации строительства, месяцев: **10,5**; фактически **16** месяцев.

9. Примененные строительные материалы, конструкции, оборудование и изделия соответствуют требованиям проекта и государственных нормативов;

10. Исполнительная геодезическая съемка фактического положения подземных инженерных сетей и/или зданий (сооружений) выполнена (обязательное приложение к декларации о соответствии);

11. Наружные инженерные коммуникации (холодное и горячее водоснабжение, канализация, теплоснабжение, газоснабжение, электроснабжение и связь) обеспечивают нормальную эксплуатацию объекта, что подтверждается поставщиками услуг по инженерному и коммунальному обеспечению.

Поставщики услуг по инженерному и коммунальному обеспечению:

_____
наименование организации, фамилия, имя, отчество (при наличии), подпись руководителя, дата.
М.П.

_____
наименование организации, фамилия, имя, отчество (при наличии), подпись руководителя, дата.
М.П.

12. Шумоизоляция здания соответствует проекту и подтверждается экспертным заключением выдаваемым государственной организацией осуществляющей санитарно-эпидемиологическую экспертизу по результатам лабороторных замеров проведенных аккредитованными испытательными лабороториями (центрами), (экспертное заключение прилагается);

13. Обеспечен доступ для маломобильных групп населения, что подтверждается органами социальной защиты населения:

_____
наименование организации, фамилия, имя, отчество (при наличии), подпись руководителя, дата.
М.П.

Подрядчик (генеральный подрядчик) **«Реконструкция административно-бытового здания (литеры А, А1)» по адресу: г.Алматы, Алмалинский район, ул. Маметовой, 54**
(наименование объекта (комплекса)

готовим к приемке в эксплуатацию,
гарантирует качество выполненных строительно-монтажных» и специальных работ, и принимает на себя обязательство устранять дефекты, возникшие по его вине при строительстве объекта согласно гарантийному сроку в соответствии с законодательством Республики Казахстан.

Подрядчик (генеральный подрядчик)
ТОО «Казстройцентр»
Директор **Тоянов К.К.**
(фамилия, имя, отчество (при наличии) руководителя, подпись, дата, М.П.)

Приложение 2
к приказу Министра
по инвестициям и развитию
Республики Казахстан
от 24 апреля 2017 года № 235

форма

Заключение о соответствии выполненных работ проекту

«2» августа 2021г.

Авторский надзор **ТОО «Otau» Құрылыс-жобалау ұйымы», по адресу: г.Алматы, ул. Бузурбаева, 10, 31, ГСЛ № 003942 от 09.04.2001г., директор Абдрахманов Н.И.**
(наименование организации, фамилия, имя, отчество (при наличии) руководитель)
в лице **эксперта Адбдрахманова Н.И.**
(фамилия, имя, отчество (при наличии) экспертов, № аттестатов и дата получения)

действующего на основании **№ 13-Л от 25.02.2020 г.**
(№ договора и дата)
по объекту **«Реконструкция административно-бытового здания (литеры А, А1)» по адресу: г.Алматы, Алмалинский район, ул.Маметовой, 54**
(наименование и местонахождение объекта)
заказчиком которого является
ТОО «Казахская фармацевтическая компания «МЕДСЕРВИС ПЛЮС» в лице исполнительного директора Жулкашева А.С.
(наименование организации, фамилия, имя, отчество (при наличии) руководителя)
подтверждает, что:
1. Строительство объекта осуществлялось
Генеральным подрядчиком **ТОО «Казстройцентр»**
(наименование организации, № лицензии и дата получения)
в лице **директора Тоянова К.К.**
(фамилия, имя, отчество (при наличии) руководителя)
2. Строительно-монтажные работы осуществлены в сроки:
начало работ **февраль 2020 года**; окончание работ **июнь 2021 года**;
(месяц, год) *(месяц, год)*
при продолжительности строительства, месяц:
по норме или по проекту организации строительства **10,5** месяцев; фактически **16** месяцев;
3. Примененные строительные материалы, конструкции, оборудование и изделия соответствуют требованиям проекта;
4. Замечания, выданные авторским надзором в процессе строительства, устранены;
5. Внесенные изменения в проект (проектно-сметную документацию) в процессе строительства выполнены в соответствии с требованиями нормативов в области архитектуры, градостроительства и строительства;
6. Объект построен в соответствии с проектом (проектно-сметной документацией) **ТОО «Проектный Институт «Здравпроект» ЭП-2019**
(наименование проектной организации, номер проекта)
утвержденным (ой) заказчиком которого является
ТОО «Казахская фармацевтическая компания «МЕДСЕРВИС ПЛЮС»
(наименование организации утвердившей (пере утвердившей) проект и дата утверждения)
Авторский надзор: организация **ТОО «Otau» Құрылыс-жобалау ұйымы», ГСЛ № 003942 от 09.04.2001г. в лице директора Абдрахманова Н.И.**
(наименование организации, фамилия, имя, отчество (при наличии) руководителя, подпись, дата М.П.)
эксперт(ы) по авторскому надзору
Абдрахманов Н.И.
(фамилия, имя, отчество (при наличии) эксперта (экспертов), № аттестатов, подпись, дата, М.П.)

Приложение 2
к приказу Министра
по инвестициям и развитию
Республики Казахстан
от 24 апреля 2017 года № 235

Форма

Заключение о качестве строительно-монтажных работ

«2» августа 2021 г.

Технический надзор **ИП «ОЛАН», г. Алматы, Алмалинский район, ул.Жамбыла, 168, кв.8, директор Гришин О.Е.**
(наименование организации, фамилия, имя, отчество (при наличии) руководителя, юридический адрес)
в лице **эксперта Гришин О.Е. № KZ25VJE00038159 от 24.05.2018 г.**
(фамилия, имя, отчество (при наличии) экспертов, № аттестатов, дата получения)
действующего на основании договора **№ 21 от 17.06.2013 г.**
(№ договора и дата)
по объекту **«Реконструкция административно-бытового здания (литеры А, А1)» по адресу: г.Алматы, Алмалинский район, ул.Маметовой, 54**
(наименование и местонахождение объекта)
заказчиком которого является является **ТОО «Казахская фармацевтическая компания «МЕДСЕРВИС ПЛЮС», в лице исполнительного директора Жулкашева А.С.**
(наименование организации, фамилия, имя, отчество (при наличии) руководителя)
подтверждает, что:
1. Строительство объекта осуществлялось
Генеральным подрядчиком **ТОО «Казстройцентр» ГСЛ № 14014186 от 24.09.2014 г.**
(наименование организации, № лицензии и дата получения)
в лице **директора Тоянова К.К.**
(фамилия, имя, отчество (при наличии) руководителя)
2. Строительно-монтажные работы осуществлены в сроки:
начало работ **февраль 2020 года**; окончание работ **июнь 2021 года**;
(месяц, год) *(месяц, год)*
общая площадь: **3136,6м^2;**
при продолжительности строительства, месяц:
по норме или по проекту организации строительства **10,5** месяцев; фактически **16** месяцев;
3. Сметная стоимость по утвержденному проекту (проектно-сметной документации):
всего **1 094 752,0** тысяч тенге, в том числе строительно-монтажных работ **1 023 128,6** тысяч тенге, оборудования, инструмента и инвентаря **71 623,4** тысяч тенге;
4. Сметная стоимость основных фондов, принимаемых в эксплуатацию **1 094 752,0** тысяч тенге, в том числе:
стоимость строительно-монтажных работ **1 023 128,6** тысяч тенге;
стоимость оборудования, инструмента и инвентаря **71 623,4** тысяч тенге;
5. Объект построен в соответствии с проектом (проектно-сметной документацией)
ТОО «Проектный Институт «Здравпроект», ГСЛ № 003942 от 09.04.2001 г.
(наименование проектной организации, номер проекта)
утвержденным(ой) является **ТОО «Проектный Институт «Здравпроект» от 23.06.2019 года**
(наименование организации утвердившей (пере утвердившей) проект и дата утверждения)
и требованиями государственных нормативных документов в области архитектуры, градостроительства и строительства;
6. Примененные строительные материалы, конструкции, оборудование и изделия соответствуют проекту и требованиям государственных нормативов;
7. Исполнительная техническая документация имеется в полном объеме;
8. Замечания, выданные техническим надзором в процессе строительства, устранены;
9. Завершенный строительством объект обеспечивает прочность, устойчивость и надежность на протяжении всего срока службы (эксплуатации, использования, применения) и соответствует требованиям государственных нормативов, направленных на обеспечение интересов и безопасности собственников (пользователей) и общества в целом.
Технический надзор:
организация
ИП «ОЛАН»
Директор **Гришин О.Е.**
(наименование организации, фамилия, имя, отчество (при наличии) руководителя, подпись, дата М.П.)

эксперт(ы) по техническому надзору
Гришин О.Е.
(фамилия, имя, отчество (при наличии) эксперта (экспертов) № аттестатов, подпись, дата М.П.)

Приложение
к акту приемки объекта
в эксплуатацию
форма

Технические характеристики

Наименование объекта	Общие сведения						Описание Конструктивных Элементов				Благоустройство				
	Единица измерения	**Число этажей (этажа)**	**Площадь застройки ($м^2$)**	**Объем здания ($м^3$)**	**Количество комнат**	**Общая площадь ($м^2$)**	**Фундамент**	**Стены**	**Кровля**	**Вид отопления**	**Электро-снабжение**	**Водоснаб-жение**	**Горячее Водоснаб-жение**	**Канализация**	**Газоснаб-жение**
1	2	3	4	5	6	7	8	9	10	11	12	13	14	15	16
Литер А (основное строение)	-	-	620,0	14260,0	-	2598,5	Бетон	Кирпич	Металл	От ТЭЦ	да	да	-	да	-
Литер А1 (вспомога-тельное строение)	-	-	74,7	1344,0	-	538,1	Бетон	Кирпич	Металл	От ТЭЦ	да	да	-	да	-
Итого	-	**5+ подвал**	**694,7**	**15604,0**	-	**3136,6**	**Бетон**	**Кирпич**	**Металл**	**от ТЭЦ**	**да**	**да**	-	**да**	-

Собственник объекта
ТОО «Казахская фармацевтическая компания «МЕДСЕРВИС ПЛЮС»
Исполнительный директор _____ **Жулкашев А.С.**
(фамилия, имя, отчество (при наличии), подпись руководителя)

Генеральный подрядчик
ТОО «Казстройцентр»
Директор _____ **Тоянов К.К.**
(фамилия, имя, отчество (при наличии), подпись руководителя М.П)

План с сетями водоснабжения и канализации
М1:500

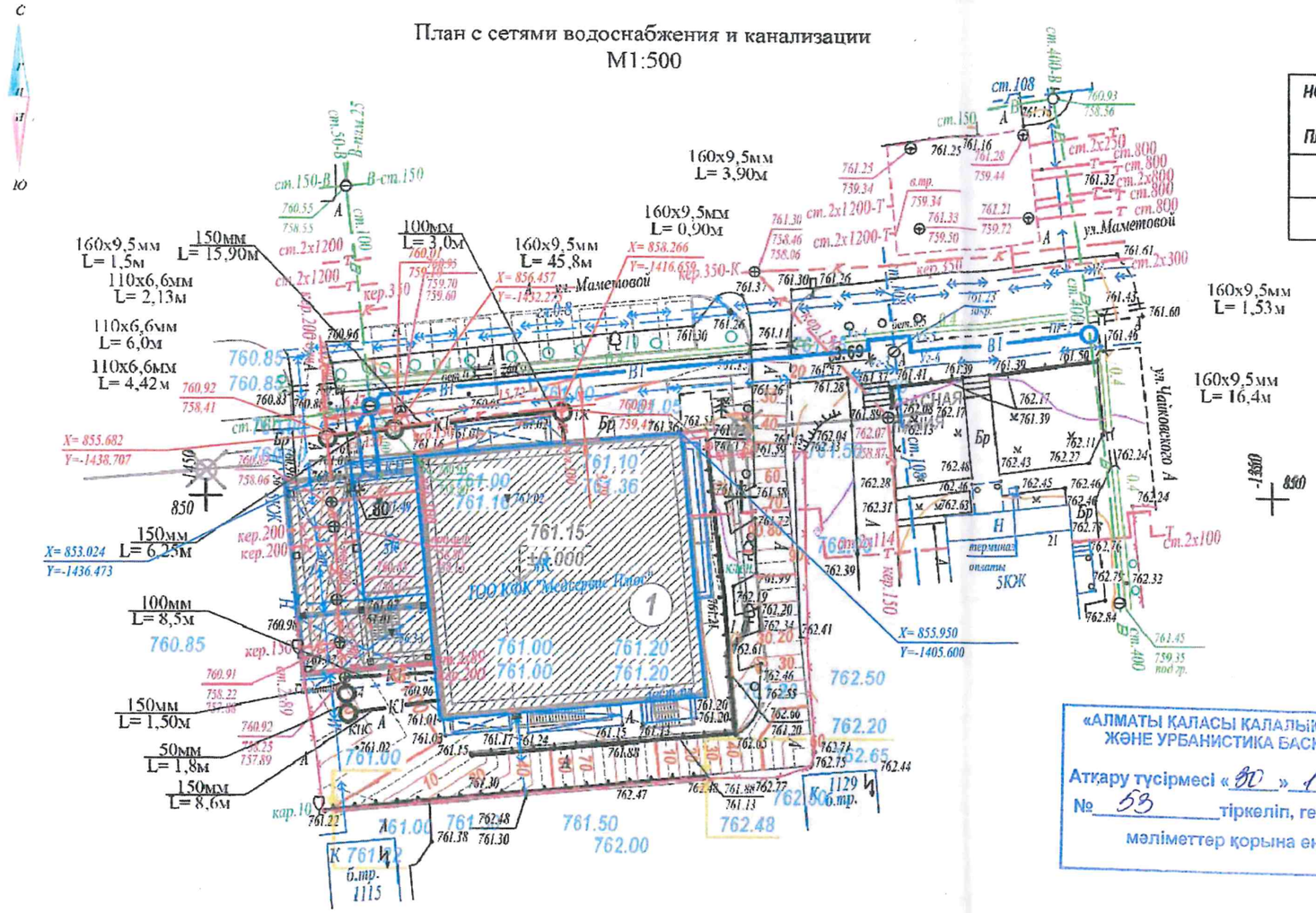

П-18-3 планшеті

1:500 масштабы

Жетісу ауданы

Мәметов к-сі 54 үй

ЭКСПЛИКАЦИЯ ЗДАНИЙ, СООРУЖЕНИЙ

НОМЕР НА ПЛАНЕ	НАИМЕНОВАНИЕ
1	ОФИСНОЕ ЗДАНИЕ

ТОО "Проектный институт "ПРОЕКТ СИТИ"
Исполнительная съемка

Заказчик	ТОО "Горкат Строй"
Директор	Семина И.Л.
Геодезист	Хамидзадов А.Б.
Дата	23.01.2020

$L_{асб.150}$=22,19 м.
$L_{чуг.100}$=3,29 м.
$L_{общ.}$=25,48 м.

Исполнительная съемка
Алмалинский район
Планшет: П-18-3

«АЛМАТЫ ҚАЛАСЫ ҚАЛАЛЫҚ ЖОСПАРЛАУ ЖӘНЕ УРБАНИСТИКА БАСҚАРМАСЫ»
Атқару түсірмесі «30» 11 2020 ж.
№ 53 тіркеліп, геоақпараттық мәліметтер қорына енгізілді

С проектом ознакомлен инженер 1 кат СВ РДУ ГКП "Алматы Су" Абдрахманов А.К. 01.08.2019г

Ознакомлен Нач уч-ка СМ Сейсембаев С.К. 1.08.2019г

Тапсырыс берушінің,Мердігердің назарына!

Топографиялық жоспардың есепке алынбаған инженерлік желілердің бүзілуін болдырмау үшін кез-келген жер қазу жұмыстарын бастар алдында бұрындары жүргізілген инженерлік желілердің өтетін жерін және "ГЦИ" ЖШС-не атқарулы түсірілімдердің өткізілмегенін анықтау үшін мына қызметтер өкілдерін шақыру қажет:

1. МКК "Алматы Су Холдингі"
2. АК"Алматы Жарық Компаниясы"
3. Газ желілері
4. АК"Теплокоммунэнерго","Алматы жылу желілері"
5. КТО "Алматытелеком"

Осы тізімдегіларды сақтамаған жағдайда "ГЦИ" ЖШС есепке алынбаған инженерлік желілердің бүлінуіне жауап бермейді.

Вниманию Заказчика, Подрядчика!

Во избежание порыва неучтенных на топосъемке инженерных сетей,перед началом производства любых земляных работ, для уточнения прохождения ранее проложенных инженерных сетей и не сданных для исполнительной съемки в ТОО "ГЦИ" , необходимо вызвать представителей служб;

1. ГКП "Холдинг Алматы Су"
2. АО "Алматы Жарық Компаниясы"
3. Газовых сетей
4. АО "Теплокоммунэнерго","Алматинские тепловые сети"
5. ГЦТ "Алматытелеком"

При несоблюдении этого условия ТОО "ГЦИ" не несет ответственности за повреждение не учтенных инженерных сетей.

Товарищество с ограниченной ответственностью
"ГЦИ"
Жауапкершілігі Шектеулі Серіктестігі

Тапсырыс берушi Заказчик	ТОО "Казахская фармацевтическая компания "Медсервис Плюс"	
Нысан Объект	Топографиялық жоспар Топографический план	
и.о.Директора		Балапанов Б.Б.
Геодезист		Байсан М.Б.
Топографиялық мониторинг бөлімінің меңгерушісі Начальник топографического отдела		Кулешова Н.В.
Картограф		Сукенов Н.С.
Күні Дата	17 маусым июнь	2019 жыл год

Взам. инв.№ | Подпись и дата | Инв.№подл.

Изм.	Кол.уч.	Лист	№док.	Подп.	Дата
ГИП		Гаврилова С.			
Разраб.		Жангужинов А.			
Н.контр		Гаврилова С.			

20309-0-НВК

"Реконструкция административно-производственного здания (Литер А), ул. Маметова, дом №54 в Алмалинском районе города Алматы.

Наружные сети водоснабжения и канализации	Стадия	Лист	Листов
	РП	2	
План с сетями водоснабжения и канализации М1:500	ТОО ПИ "Здравпроект"		

ФОРМАТ А3

План сетей М1:500

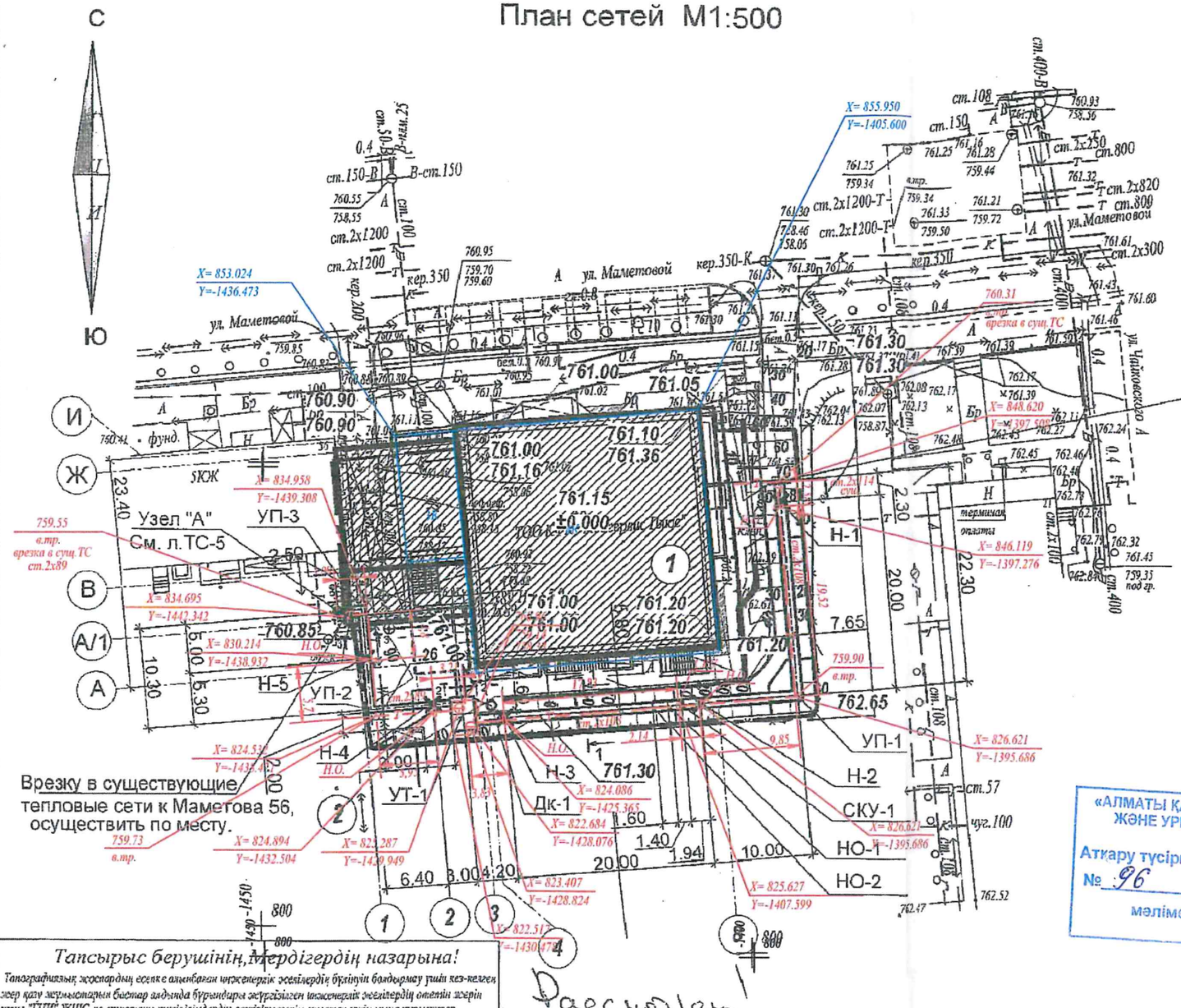

ЭКСПЛИКАЦИЯ ЗДАНИЙ, СООРУЖЕНИЙ

НОМЕР НА ПЛАНЕ	НАИМЕНОВАНИЕ
1	ОФИСНОЕ ЗДАНИЕ
2	ДГУ (ДИЗЕЛЬ ГЕНЕРАТОРНАЯ УСТАНОВКА)

ТОО "Проектный институт "ПРОЕКТ СИТИ"
Исполнительная съемка

Заказчик	ТОО „Горкан Сервис"
Директор	Стеллина И.Л.
Геодезист	Хамназаров А.Б.
Дата	23.01.2020

Примечание:

При монтаже трубопроводов, прокладываемых вдоль забора по западной стороне, в связи со стесненными условиями, прокладку канала вдоль электрокабеля осуществить в присутствии представителей органов АЖК.

«АЛМАТЫ ҚАЛАСЫ ҚАЛАЛЫҚ ЖОСПАРЛАУ ЖӘНЕ УРБАНИСТИКА БАСҚАРМАСЫ»
Атқару түсірмесі «10» 11 2020 ж.
№ 96 тіркеліп, геоақпараттық мәліметтер қорына енгізілді

Тапсырыс берушінің мердігердің назарына!

Топографиялық жоспардың есепке алынбаған инженерлік желілердің бүлінуін болдырмау үшін кез-келген жер қазу жұмыстарын бастар алдында бұрыннан жүргізілген инженерлік желілердің өтетін жерін және "ҰЦИ" ЖШС-не атқарушы түсірілімдердің анықталмағанын анықтау үшін мына қызметтер мекендерін шақыру қажет:

1. МКК "Алматы Су Холдингі"
2. АҚ"Алматы Жарық Компаниясы"
3. Газ желілері
4. АҚ"Теплокоммунэнерго","Алматы жылу желілері"
5. ҚТО "Алматытелеком"

Осы талаптарды сақтамаған жағдайда "ҰЦИ" ЖШС есепке алынбаған инженерлік желілердің бүлінуіне жауап бермейді.

Внимание Заказчика, Подрядчика!

Во избежание порыва неучтенных на топосъемке инженерных сетей, перед началом производства любых земляных работ, для уточнения прохождения ранее проложенных инженерных сетей и не сданных для исполнительной съемки в ТОО "ЦИ", необходимо вызвать представителей служб:

1. ГКП "Холдинг Алматы Су"
2. АО "Алматы Жарық Компаниясы"
3. Газовых сетей
4. АО "Теплокоммунэнерго","Алматинские тепловые сети"
5. ГЦТ "Алматытелеком"

При несоблюдении этих условий ТОО "ЦИ" не несет ответственности за повреждение не учтенных инженерных сетей.

Разработано
Объект, точка подключения
Здание ул. Маметовой 54
Зам. ген. директора Бекмурзаев Б.Х.
П-18-3 планшеті
1:500 масштабы
Алмалы ауданы
Мәметов к-сі 54 үй
09.09.19 г.

Товарищество с ограниченной ответственностью "ҰЦИ"
Жауапкершілігі Шектеулі Серіктестігі

Тапсырыс беруші Заказчик	ТОО "Казахская фармацевтическая компания "Медсервис Плюс"	
Нысан Объект	Топографиялық жоспар Топографический план	
и.о.Директора		Балапанов Б.Б.
Геодезист		Байсан М.Б.
Картографиялық мониторинг Начальник картотдела		Кулешова Н.В.
Картограф		Сукенов Н.С.
Бақылау Контроль		Қыркүйек сентябрь 2019 жыл год

20309-0-ТС

Изм.	Кол.уч.	Лист	№ док.	Подпись	Дата
Разраб.		Голубева			03.09.19
Проверил		Голубева			03.09.19
Н. контроль		Гаврилова С.			03.09.19

Реконструкция административно-производственного здания (литер А) ул. Маметова, дом №54 в Алмалинском районе, г. Алматы.

Внутриплощадочные тепловые сети

Стадия	Лист	Листов
РП	2	

План сетей М1:500

ПИ "Здравпроект"

Взам. инв.№ | Подпись и дата | Инв.№подл.

ФОРМАТ А3

Денсаулык жобалау институты

Проектный институт "Здравпроект"

050060 РК г. Алматы, ул. Утепова, уг. пр. Гагарина, 13/206ж, помещение 10
e-mail: zdravproekt@yndex.ru тел./факс: +7(727)382-56-54, +7(727)382-58-58

Заказ: 20309
арх. №____
Стадия РП

Реконструкция административно-производственного здания (литер А), ул. Маметова, дом №54 в Алмалинском районе, г. Алматы

Рабочие чертежи марки

АР - Архитектурные решения

Алматы, 2019 г.

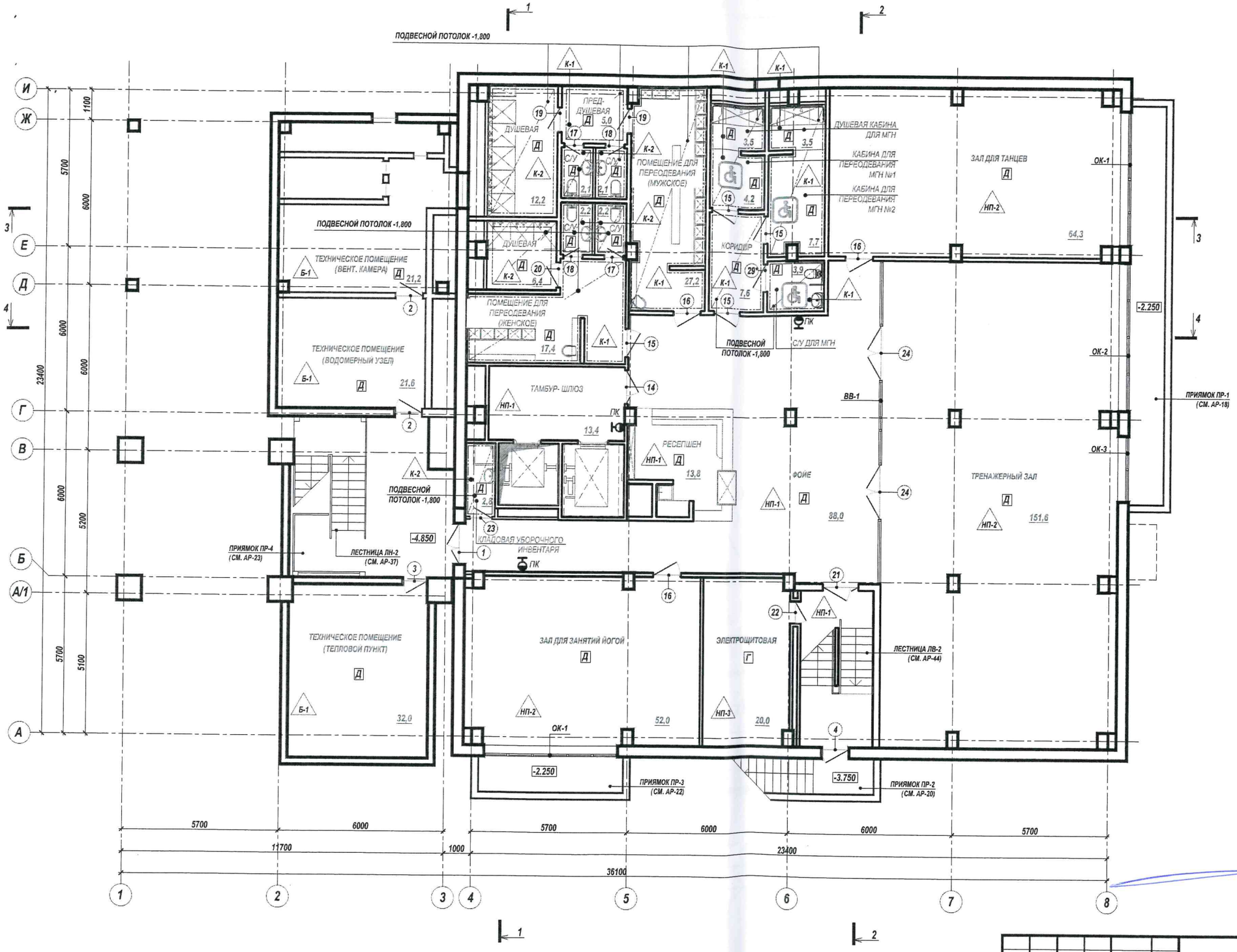

Изм.	Кол.уч.	Лист	№док	Подп.	Дата
ГАП		Перебоева Т.			05.07.19
Архитектор		Борщаговская Г.			05.07.19
Нормоконт.		Гаврилова С.			05.07.19

20309-1-АР

Реконструкция административно-производственного здания (литер А), ул. Маметова, дом №54 в Алмалинском районе, г. Алматы

Офисное здание

Стадия	Лист	Листов
РП	2	

ПЛАН ПОДВАЛА НА ОТМ. - 4,800; М 1:100

ПИ "Здравпроект"

Взам. инв.№ | Подпись и дата | Инв.№подл.

ФОРМАТ А2

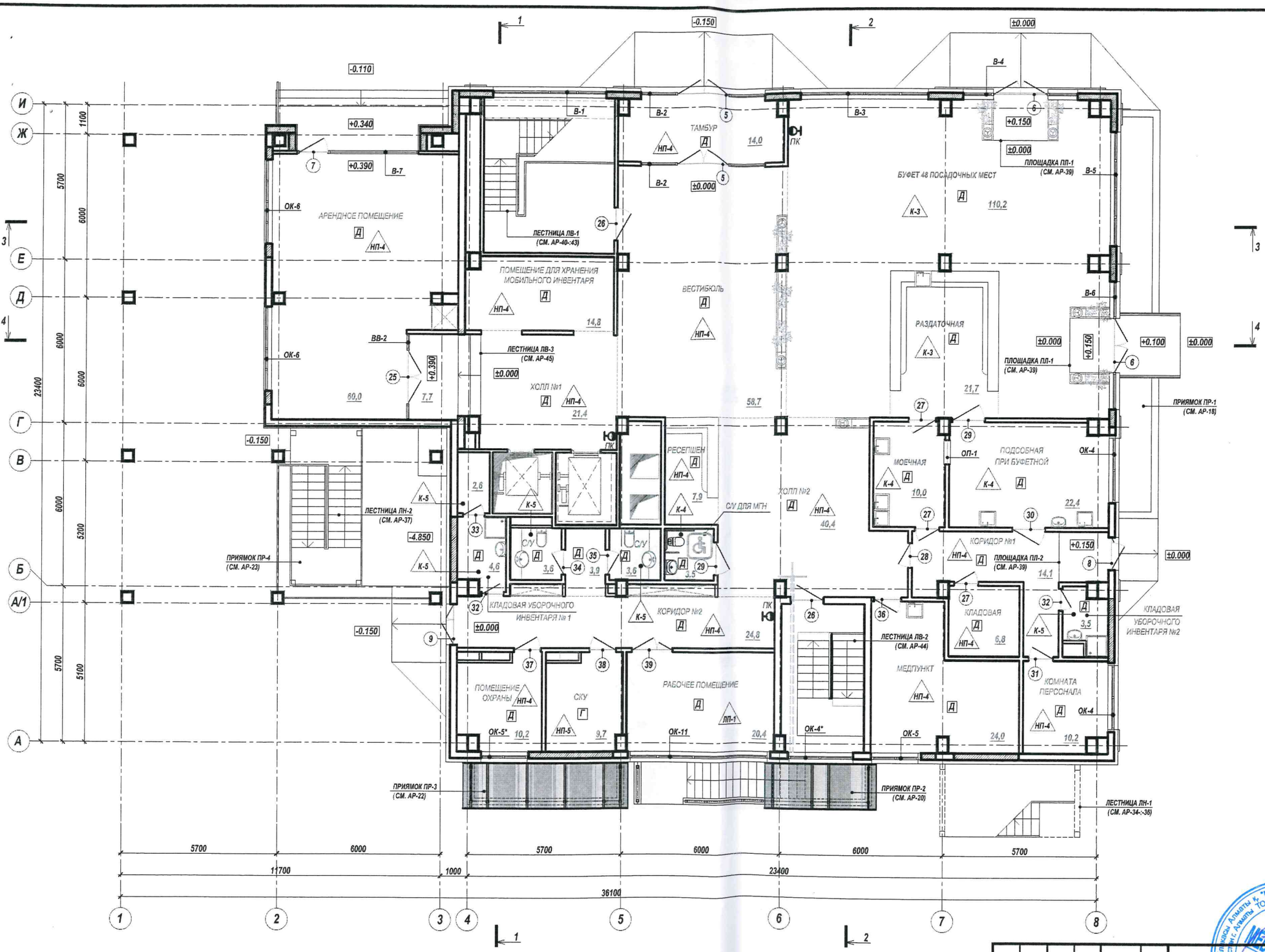

Изм.	Кол.уч.	Лист	№док	Подп.	Дата	20309-1-АР
ГАП		Перебоева Г.			05.07.19г.	Реконструкция административно-производственного здания (литер А), ул. Маметова, дом №54 в Алмалинском районе, г. Алматы
Архитектор		Борщаговская Т.			05.07.19г.	Офисное здание
Нормоконт.		Гаврилова С.			05.07.19г.	ПЛАН 1 ЭТАЖА НА ОТМ. ±0,000; М 1:100

Стадия	Лист	Листов
РП	3	

ПИ "Здравпроект"

Взам. инв.№ | Подпись и дата | Инв.№подл.

ФОРМАТ А2

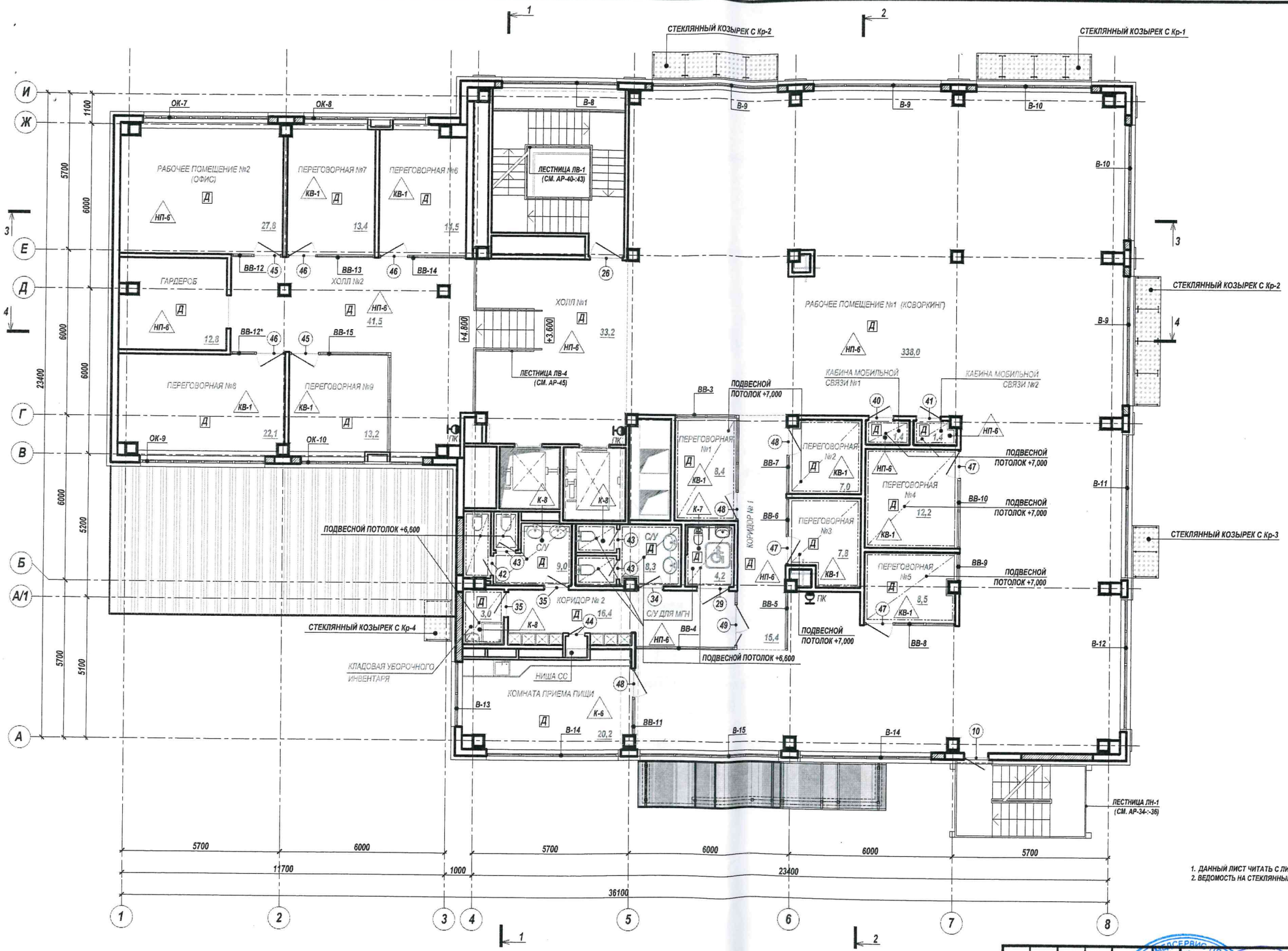

1. ДАННЫЙ ЛИСТ ЧИТАТЬ С ЛИСТАМИ МАРКИ ЮЖ, АР
2. ВЕДОМОСТЬ НА СТЕКЛЯННЫЕ КОЗЫРЬКИ С Кр-1-:-С Кр-5 СМ. АР-16

Изм.	Кол.уч.	Лист	№док.	Подп.	Дата	20309-1-АР		
						Реконструкция административно-производственного здания (литер А), ул. Маметова, дом №54 в Алмалинском районе, г. Алматы		
ГАП		Перебоева Т.			05.07.19	Офисное здание	Стадия	Лист	Листов
Архитектор		Борщаговская Т.			05.07.19		РП	4	
Нормоконт.		Гаврилова С.				ПЛАН 2 ЭТАЖА +3,600; М 1:100	ПИ "Здравпроект"		

Взам. инв.№ | Подпись и дата | Инв.№подл.

ФОРМАТ А2

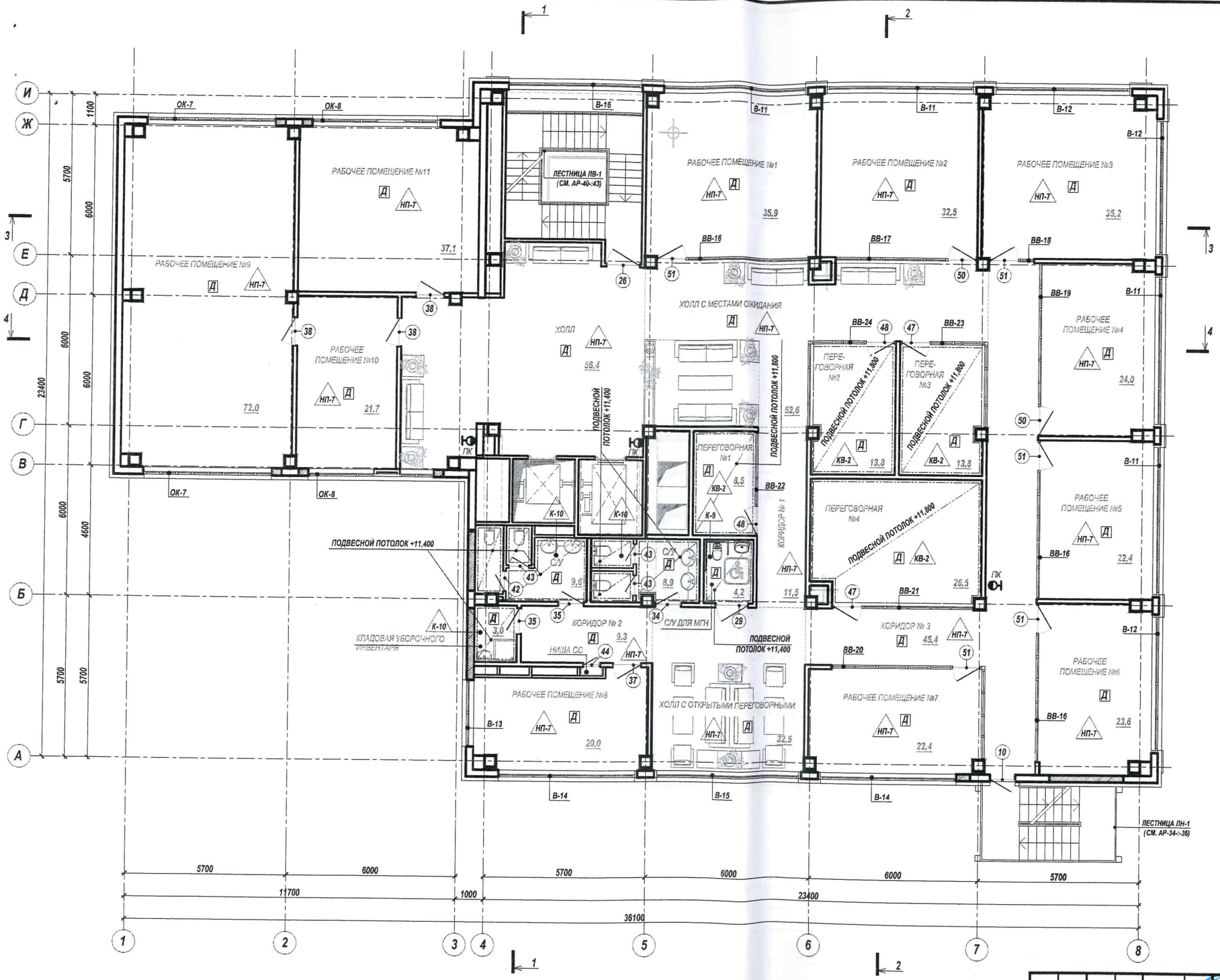

Изм.	Кол.уч	Лист	№док	Подп.	Дата
ГАП		Перебосова Т.			07.19
Архитектор		Борщаговская Т.			06.19
Нормоконт.		Гаврилова С.			05.19

20309-1-АР

Реконструкция административно-производственного здания (литер А), ул. Маметова, дом №54 в Алмалинском районе, г. Алматы

Офисное здание

Стадия	Лист	Листов
РП	5	

ПЛАН 3 ЭТАЖА НА ОТМ. +8,400; М 1:100

ПИ "Здравпроект"

ФОРМАТ А2

Взам. инв.№ | Подпись и дата | Инв.№подл.

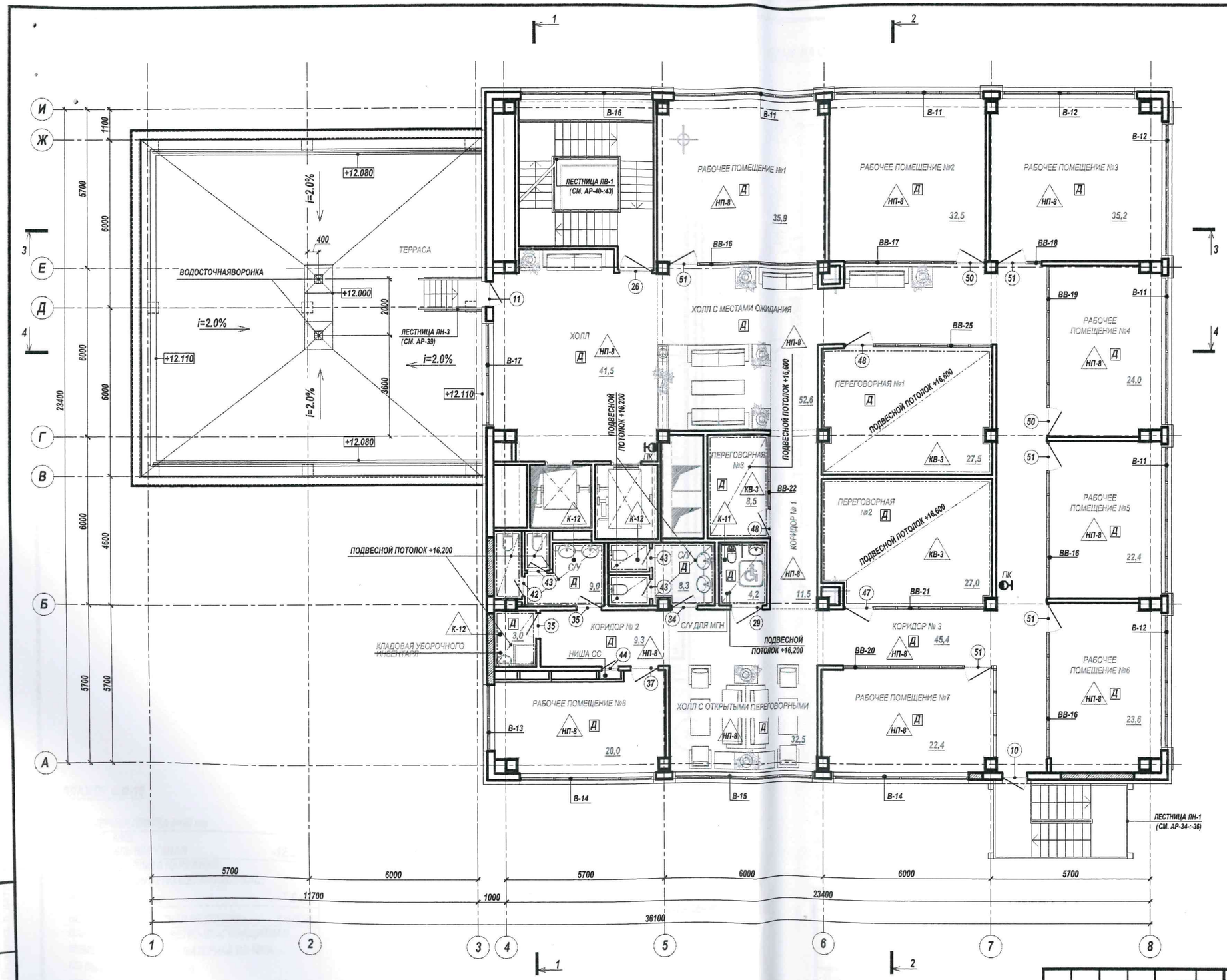

Изм.	Кол.уч.	Лист	№док.	Подп.	Дата	20309-1-АР	
						Реконструкция административно-производственного здания (литер А), ул. Маметова, дом №54 в Алмалинском районе, г. Алматы	
ГАП		Перфилов Г.				Офисное здание	Стадия: РП; Лист: 6; Листов:
Архитектор		Борщевская Г.					
Нормоконт.		Гаврилова Е.			05.07.1	ПЛАН 4 ЭТАЖА НА ОТМ. +13,200; М 1:100	ПИ "Здравпроект"

Взам. инв.№ | Подпись и дата | Инв.№подл.

ФОРМАТ А2

МАРКИРОВОЧНЫЙ ПЛАН НА ОТМ. +18,150

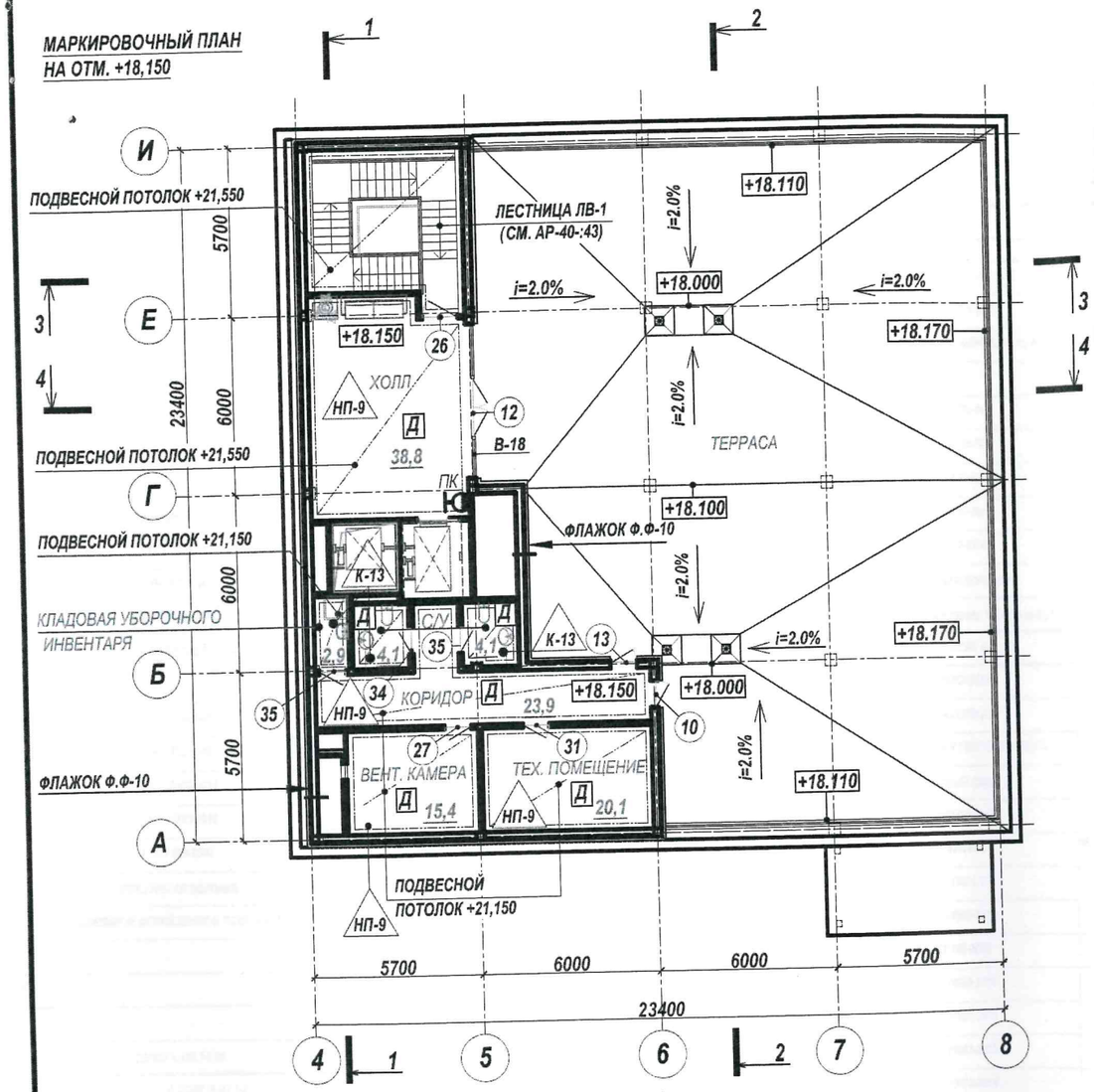

ПЛАН НА ОТМ. +18,150 С РАЗБИВКОЙ СТЕН И ПЕРЕГОРОДОК

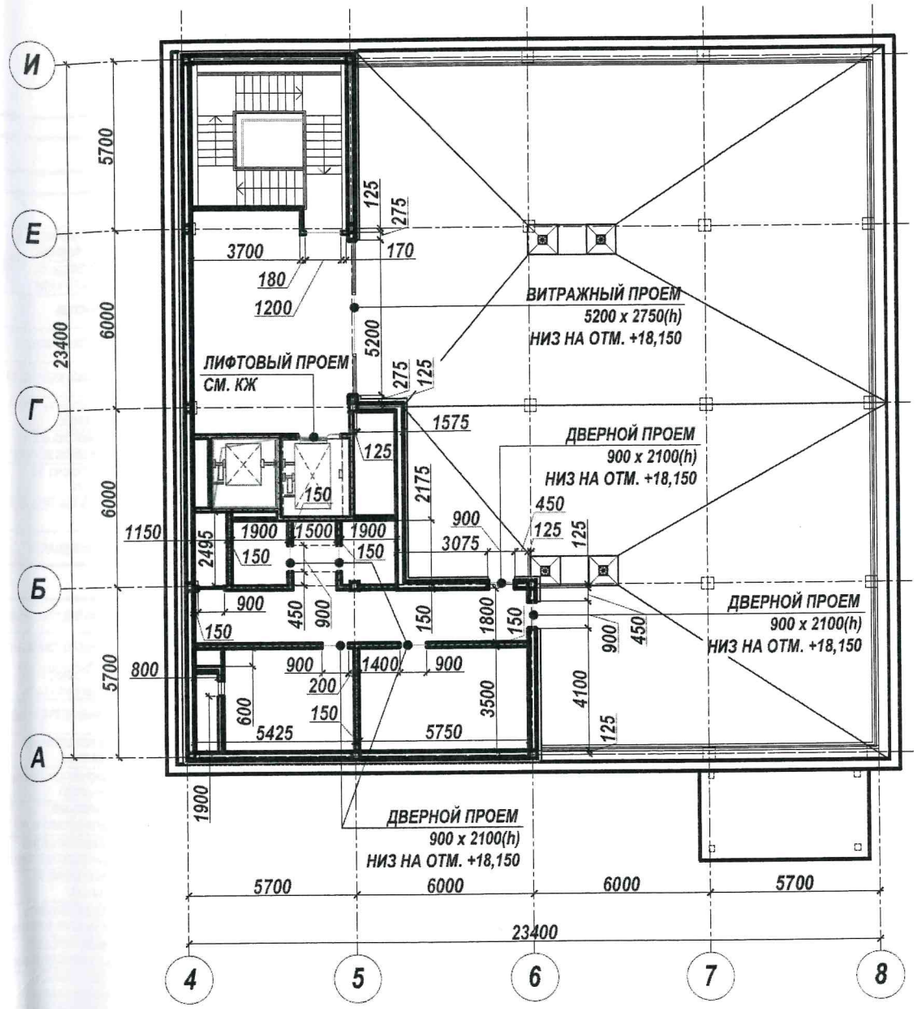

СТРЕМЯНКА ВЫХОДА НА КРОВЛЮ СМ

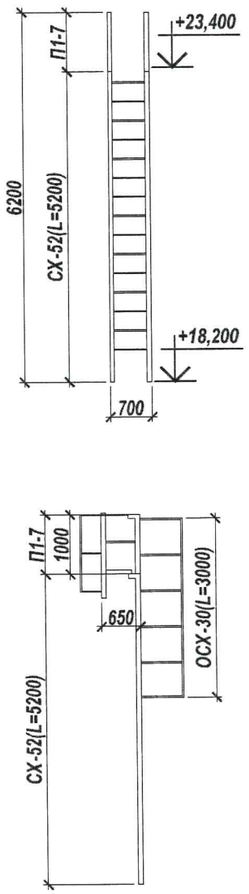

1. ДАННЫЙ ЛИСТ ЧИТАТЬ С ЛИСТАМИ МАРКИ КЖ, АР-
2. МОНТАЖ ПЕРЕГОРОДОК ГГКЛ -ВО ВЕСТИ В СООТВЕТСТВИИ С КОНСТРУКТИВНЫМ РЕШЕНИЕМ ПО ТИПУ СИСТЕМЫ КНАУФ ПОСЕРИИ 1.031.9-2.07 ДЛЯ СЕЙСМИЧЕСКИХ РАЙОНОВ
3. ПРИВЯЗКУ ПРОЕМОВ В СТЕНАХ ИЗ ТЕПЛОБЛОКА И КПИРПИЧНЫХ СТЕНАХ И ПЕРЕГОРОДККАХ СМ. КЖ. РАСХОД МАТЕРИАЛОВ И УСТРОЙСТВО ПЕРЕГОРОДОК ИЗ КЕРАМИЧЕСКОГО КИРПИЧА СМ. КЖ
4. ОТВЕРСТИЯ В ПЕРЕГОРДКАХ ДЛЯ ПРОКЛАДКИ ИЖЕНЕРНЫХ СЕТЕЙ ВЫПОЛНИТЬ ПО МЕСТУ
5. ВЕДОМОСТЬ ПЕРГОРОДОК СМ. АР-49-:-51

ФЛАЖОК Ф.Ф-10

КЛИНКЕРНАЯ ПЛИТКА δ=20 мм	- 40 мм
НА СПЕЦ. КЛЕЕ АКВАПАНЕЛЬ НАРУЖНАЯ	-12,5 мм
(ЦЕМЕНТНАЯ ПЛИТА НАРУЖНАЯ (КНАУФ)) ρ=16 кг/м2 ПО МЕТАЛЛОКАРКАСУ	
ВОЗДУШНЫЙ ЗАЗОР	-47,5 мм
ВЕТРО-ВЛАГОЗАЩИТНАЯ МЕМБРАНА:	-1 СЛОЙ
ПАРОПРОНИЦАЕМАЯ ВЕТРО-ВЛАГОЗАЩИТНАЯ МЕМБРАНА (НЕТКАНЫЙ МАТЕРИАЛ ИЗ 100% ПЭ ВЫСОКОЙ ПЛОТНОСТИ)	
УТЕПЛИТЕЛЬ: ЖЕСТКИЕ	-50 мм
МИНЕРАЛОВАТНЫЕ ПЛИТЫ НА ОСНОВЕ БАЗАЛЬТОВЫХ ПОРОД И СИНТЕТИЧЕСКОМ СВЯЗУЮЩЕМ ρ=90 КГ/М3; ПО ТИПУ РОКВУЛ ВЕНТИ БАТТС - λ = 0,038 Вт/(м·К);	
ТЕПЛОБЛОК	-250 мм

УСЛОВНЫЕ ОБОЗНАЧЕНИЯ:

ПЕРЕГОРОДКИ ТИП 1:
ПЕРЕГОРОДКИ С 112 СИСТЕМЫ КНАУФ ПО СЕРИИ 1.031.9-2.07

ЗАШИВКА (ПЕРЕГОРОДКИ ТИП 3):
ПЕРЕГОРОДКА ПО ТИПУ С111 СИСТЕМА КНАУФ СЕРИЯ 1.031.9-2.07

ПЕРЕГОРОДКИ ТИП 4:
ВНОВЬ ВОЗВОДИМЫЕ ПЕРЕГОРОДКИ ИЗ КИРПИЧА КР-р ПО/1 НФ/100/2,0/100 ПО ГОСТ 530-2012 (СМ. КЖ)

Взам. инв.№	Подпись и дата	Инв.№подл.

Изм.	Кол.уч.	Лист	№док	Подп.	Дата	20309-1-АР			
						Реконструкция административно-производственного здания (литер А), ул. Маметова, дом №54 в Алмалинском районе, г. Алматы			
ГАП		Перебоева Т.			05.07.19	Офисное здание	Стадия	Лист	Листов
Архитектор		Боршаговская Т.			05.07.19		РП	7	
Нормоконт.		Гаврилова С.			05.07.19	ПЛАН НА ОТМ. +18,150; М 1:200	ПИ "Здравпроект"		

ФОРМАТ А3

СПЕЦИФИКАЦИЯ МАТЕРИАЛОВ НА УСТРОЙСТВО И ЭЛЕМЕНТЫ КРОВЛИ

МАРКА, ПОЗ.	ОБОЗНАЧЕНИЕ	НАИМЕНОВАНИЕ	КОЛ-ВО	МАССА ед., кг	ПРИМЕЧАНИЕ
1	2	3	4	5	6
		КРОВЛЯ В ОСЯХ А-И; 5-8			
	ГОСТ 6787-2001	АНТИСКОЛЬЗЯЩАЯ КЕРАМИЧЕСКАЯ ПЛИТКА (КЕРАМОГРАНИТ δ=10 мм)	395,0 м²		ЦВЕТ ТЕМНО-СЕРЫЙ
		СПЕЦ. КЛЕЙ НАРУЖНЫЙЙХ РАБОТ δ=10 мм	3,95 м²		
	ГОСТ 22856-89	ЩЕБЕНЬ МРАМОРНЫЙ ФРАКЦИИ 20-40	3,6 м³		
		СТЯЖКА БЕТОННАЯ КЛ. В 15 НА МЕЛКОМ ЗАПОЛНИТЕЛЕ	25,7 м³		
	РАЗДЕЛИТЕЛЬНЫЙ СЛОЙ	ГЕОТЕКСТИЛЬ (ТЕРМОСКРЕПЛЕННЫЙ), ρ=150 г/м2	1100,4 м²		3 СЛОЯ
	ГОСТ 3344-83	ПЕСОК (КРУПНОЗЕРНИСТЫЙ)	11,4 м³		
	УТЕПЛИТЕЛЬ	ПЕНОПОЛИСТИРОЛЬНЫЕ ПЛИТЫ - ТИПА "ПЕНОПЛЕКС КРОВЛЯ"	366,8 м³		
	ГИДРОИЗОЛЯЦИЯ	"УНИФЛЕКС" (ТЕХНОНИКОЛЬ) ЭПП δ=2,8 мм (БЕЗ ПОСЫПКИ)	913,8 м²		2 СЛОЯ
	ДОПОЛНИТЕЛЬНАЯ ГИДРОИЗОЛЯЦИЯ	"УНИФЛЕКС" (ТЕХНОНИКОЛЬ) ЭПП δ=2,8 мм (БЕЗ ПОСЫПКИ)	259,8 м²		
		БЕТОН МАРКИ В 15	6,7 м³		
	ГОСТ 23279-85	СЕТКА СВАРНАЯ С 5Вр1-100 / 5Вр1-100		192,44	
	ГОСТ 23279-85	СЕТКА СВАРНАЯ ОЦИНКОВАННАЯ С 5Вр1-100 / 5Вр1-100		1056,38	
	ГОСТ 25820-2014	КЕРАМЗИТОБЕТОН КОНСТРУКЦИОННЫЙ D 2000 МАРКИ В40	42,2 м³		
СЛ К-1	ГОСТ 19903-2015	СТАЛЬ ЛИСТОВАЯ С ПОЛИМЕРНЫМ ПОКРЫТИЕМ 53400(Lобщ)x950x1,2(б) S= 50,73м²	477,88 кг		ЦВЕТ RAL 7021 ГРАФИТ
К-1	ГОСТ 103-2006	СТ. ПРОКАТНАЯ ПОЛОСОВАЯ 40 x 4 x 750(L)	372	0,942	350,424 кг
	ПЕРЕЛИВНАЯ ВОРОНКА	БОКОВАЯ ВОРОНКА Ø 50 С ЗАЩИТНОЙ РЕШЕТКОЙ	52 шт		
		КРОВЕЛЬНЫЕ ОГРАЖДЕНИЯ В ОСЯХ А-И; 5-8			
ОГ К-1		ОГРАЖДЕНИЕ ПО ОСИ "А"	1	342,984	
ОГ К-2		ОГРАЖДЕНИЕ ПО ОСИ "8"	1	699,5	
ОГ К-3		ОГРАЖДЕНИЕ ПО ОСИ "И"	1	530,624	
СМ	СЕРИЯ 1.450.3-7.91	СТРЕМЯНКА МЕТАЛЛИЧЕСКАЯ	1	163,4	
		КРОВЛЯ В ОСЯХ В-Ж; 1-3			
	ГОСТ 6787-2001	АНТИСКОЛЬЗЯЩАЯ КЕРАМИЧЕСКАЯ ПЛИТКА (КЕРАМОГРАНИТ δ=10 мм)	159,6 м²		ЦВЕТ ТЕМНО-СЕРЫЙ
		СПЕЦ. КЛЕЙ НАРУЖНЫЙХ РАБОТ δ=10 мм	1,6 м²		
	ГОСТ 22856-89	ЩЕБЕНЬ МРАМОРНЫЙ ФРАКЦИИ 20-40	2,4 м³		
		СТЯЖКА БЕТОННАЯ КЛ. В 15 НА МЕЛКОМ ЗАПОЛНИТЕЛЕ	9,7 м³		
	РАЗДЕЛИТЕЛЬНЫЙ СЛОЙ	ГЕОТЕКСТИЛЬ (ТЕРМОСКРЕПЛЕННЫЙ), ρ=150 г/м2	416,8 м²		3 СЛОЯ
	ГОСТ 3344-83	ПЕСОК (КРУПНОЗЕРНИСТЫЙ)	4,45 м³		
	УТЕПЛИТЕЛЬ	ПЕНОПОЛИСТИРОЛЬНЫЕ ПЛИТЫ - ТИПА "ПЕНОПЛЕКС КРОВЛЯ"	138,9 м²		

1	2	3	4	5	6
		КРОВЛЯ В ОСЯХ В-Ж; 1-3			
	ГИДРОИЗОЛЯЦИЯ	"УНИФЛЕКС" (ТЕХНОНИКОЛЬ) ЭПП δ=2,8 мм (БЕЗ ПОСЫПКИ)	400,4 м²		2 СЛОЯ
	ДОПОЛНИТЕЛЬНАЯ ГИДРОИЗОЛЯЦИЯ	"УНИФЛЕКС" (ТЕХНОНИКОЛЬ) ЭПП δ=2,8 мм (БЕЗ ПОСЫПКИ)	151,7 м²		
		БЕТОН МАРКИ В 15	4,5 м³		
	ГОСТ 23279-85	СЕТКА СВАРНАЯ С 5Вр1-100 / 5Вр1-100		128,42	
	ГОСТ 23279-85	СЕТКА СВАРНАЯ ОЦИНКОВАННАЯ С 5Вр1-100 / 5Вр1-100		400,15	
	ГОСТ 25820-2014	КЕРАМЗИТОБЕТОН КОНСТРУКЦИОННЫЙ D 2000 МАРКИ В40	15,9 м³		
СЛ К-1	ГОСТ 19903-2015	СТАЛЬ ЛИСТОВАЯ С ПОЛИМЕРНЫМ ПОКРЫТИЕМ 36300(Lобщ)x950x1,2(б) S= 34,49м²	324,9 кг		ЦВЕТ RAL 7021 ГРАФИТ
К-1	ГОСТ 103-2006	СТ. ПРОКАТНАЯ ПОЛОСОВАЯ 40 x 4 x 750(L)	233	0,942	219,486 кг
	ПЕРЕЛИВНАЯ ВОРОНКА	БОКОВАЯ ВОРОНКА Ø 50 С ЗАЩИТНОЙ РЕШЕТКОЙ	35 шт		
ОГ К-4	КРОВЕЛЬНЫЕ ОГРАЖДЕНИЯ В ОСЯХ В-Ж; 1-3	ОГРАЖДЕНИЕ ПО ОСИ "В";"Ж"	2	342,984	685,968 кг
		КРОВЛЯ В ОСЯХ А-И; 4-6			
	ГИДРОИЗОЛЯЦИЯ	УНИФЛЕКС" ЭКП δ=3,8 мм (С ПОСЫПКОЙ)	182,0 м²		
	ГИДРОИЗОЛЯЦИЯ	"УНИФЛЕКС" ЭПП δ=2,8 мм (БЕЗ ПОСЫПКИ)	364,0 м²		2 СЛОЯ
	ДОПОЛНИТЕЛЬНАЯ ГИДРОИЗОЛЯЦИЯ	"УНИФЛЕКС" (ТЕХНОНИКОЛЬ) ЭПП δ=2,8 мм (БЕЗ ПОСЫПКИ)	142,5 м²		
	ЗАЩИТНЫЙ СЛОЙ	ЦЕМЕНТНО-ПЕСЧАННАЯ СТЯЖКА МАРКИ М 50	6,3 м³		
	ГОСТ 25820-2014	КЕРАМЗИТОБЕТОН КОНСТРУКЦИОННЫЙ D 2000 МАРКИ В40	20,2 м³		
	УТЕПЛИТЕЛЬ	ЛЁГКИЕ ГИДРОФОБИЗИРОВАННЫЕ МИНЕРАЛОВАТНЫЕ ПЛИТЫ, ρ=32 КГ/М3,	24,2 м³		
	ГОСТ 10354-82	ПВХ-ПЛЕНКА δ=200 мкм НА БИТУМНО-КУКЕРСОЛЬНОЙ МАСТИКЕ	161,4 м²		
СЛ К-2	ГОСТ 19903-2015	СТАЛЬ ЛИСТОВАЯ С ПОЛИМЕРНЫМ ПОКРЫТИЕМ 72550(Lобщ)x800x1,2(б) S= 58,04м²	546,7 кг		ЦВЕТ RAL 7021 ГРАФИТ
К-2	ГОСТ 103-2006	СТ. ПРОКАТНАЯ ПОЛОСОВАЯ 40 x 4 x 600(L)	137	0,754	103,298 кг
СЛ К-3	ГОСТ 19903-2015	СТАЛЬ ЛИСТОВАЯ С ПОЛИМЕРНЫМ ПОКРЫТИЕМ 18400(Lобщ)x1050x1,2(б) S= 19,32м²	181,99 кг		
СЛ К-4	ГОСТ 19903-2015	СТАЛЬ ЛИСТОВАЯ С ПОЛИМЕРНЫМ ПОКРЫТИЕМ 24050(Lобщ)x1260x1,2(б) S= 30,3м²	285,43 кг		
Ф К-1	ГОСТ 19903-2015	СТАЛЬ ЛИСТОВАЯ ОЦИНКОВАННАЯ 68550(Lобщ)x220x0,7(б) S= 15,08м²	82,94 кг		
Ф К-2	ГОСТ 19903-2015	СТАЛЬ ЛИСТОВАЯ ОЦИНКОВАННАЯ 68550(Lобщ)x380x0,7(б) S= 26,05м²	143,28 кг		
Ф К-3	ГОСТ 19903-2015	СТАЛЬ ЛИСТОВАЯ ОЦИНКОВАННАЯ 42450(Lобщ)x300x0,7(б) S= 12,74м²	70,1 кг		
	ПЕРЕЛИВНАЯ ВОРОНКА	БОКОВАЯ ВОРОНКА Ø 100 С ЗАЩИТНОЙ РЕШЕТКОЙ	2 шт		

1. ДАННЫЙ ЛИСТ ЧИТАТЬ С ЛИСТАМИ МАРКИ КЖ, АР-6
2. ВЕДОМОСТЬ НА СТЕКЛЯННЫЕ КОЗЫРЬКИ С Кр-1-:-С Кр-5 СМ. АР-16
3. МЕСТА ПЕРЕЛОМА УКЛОНОВ УСИЛИТЬ ОДНИМ СЛОЕМ ДОПОЛНИТЕЛЬНОЙ ГИДРОИЗОЛЯЦИИ "УНИФЛЕКС" ЭПП δ=2,8 мм (БЕЗ ПОСЫПКИ): НА ШИРИНУ 250 мм С КАЖДОЙ СТОРОНЫ (В ОБЩ. =500 мм)
4. ЧАШИ ВОДОСТОЧНЫХ ВОРОНОК ЖЕСТКО ПРЕКРИПИТЬ ХОМУТАМИ К ПЛИТЕ ПЕРЕКРЫТИЯ И СОЕДЕНИТЬ СО СТОЯКАМИ ВНУТРЕННИХ ВОДОСТОКОВ ЧЕРЕЗ КОМПЕНСАТОРЫ. В МЕСТАХ УСТАНОВКИ ВОДОСТОЧНЫХ ВОРОНОК ВВ-1 ВОДОИЗОЛЯЦИОННЫЙ КОВЕР (НАКЛЕИВАЕМЫЙ НА ФЛАНЕЦ ВОРОНКИ) УСИЛИТЬ ДВУМЯ СЛОЯМИ ДОПОЛНИТЕЛЬНОЙ ГИДРОИЗОЛЯЦИИ "УНИФЛЕКС" ЭПП δ=2,8 мм (БЕЗ ПОСЫПКИ) НА ШИРИНУ 500 мм С КАЖДОЙ СТОРОНЫ (ПО ПЕРИМЕТРУ) ВОРОНКИ. ВОДОПРИЕМНЫЕ ВОРОНКИ С ТРАПОМ см РАЗДЕЛ ВК
5. РАСХОД МАТЕРИАЛОВ ПО ВСЕМ ВИДАМ УСИЛЕНИЯ ГИДРОИЗОЛЯЦИИ ДАН В СПЕЦИФИКАЦИИ (ДОПОЛНИТЕЛЬНАЯ ГИРОИЗОЛЦИЯ), L ПРИМЫКАНИЯ К СТЕНАМ И ПАРАПЕТАМ КРОВЛИ В ОСЯХ А-И; 5-8 - L=186,0 м; КРОВЛИ В ОСЯХ В-Ж; 1-3 - L=116,5 м; КРОВЛИ В ОСЯХ А-И; 4-6 - L=68,55 м

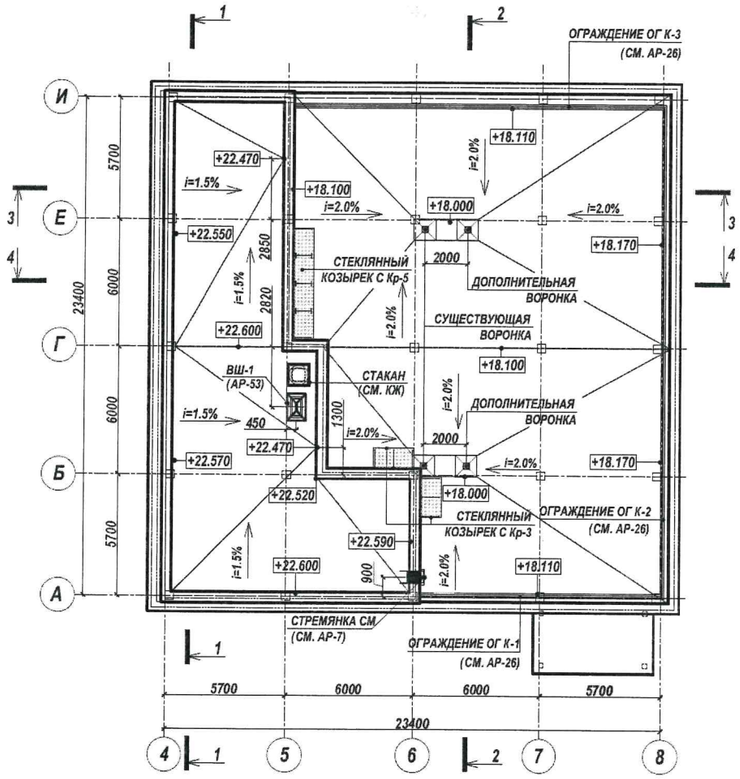

Изм.	Кол.уч.	Лист	N док.	Подп.	Дата	20309-1-АР
ГАП	Переверзев В.					Реконструкция административно-производственного здания (литер А), ул. Маметова, дом №54 в Алмалинском районе, г. Алматы
Архитектор	Борлаченко Д.				05.07.2021	Офисное здание
Нормоконт.	Гаврилова С.					ПЛАН КРОВЛИ; М 1:100

Стадия	Лист	Листов
РП	8	

ПИ "Здравпроект"

Взам. инв. № | Подпись и дата | Инв.№подл.

ФОРМАТ А4х3

ҚОҒАМНЫҢ АЛМАТЫ ҚАЛАСЫ БОЙЫНША ФИЛИАЛЫ

Электрондық 02221444666

Тіркеу ісі №

20:311-042:000

Тіркелген күні 08.05.21

Кадастрлық №

Тіркеуші 15.02.22

Жылжымайтын мүлік объектісінің

ул. Мамедова д. 54

Даурембеков Т.К.

Абилсеитов У.Ж.