Тыңдаушы мемлекет
COVID-19
Қоғам
Саясат
Аймақтар
Экономика
Білім
Денсаулық
Руханият
Мәдениет
Әлем
Спорт
Оқиғалар
Сұхбат
Керек дерек

Бүгін
29.10.2021
18:04:00

Ауа райы болжамы

Температура: 9°C

Қызылордада өрт оқиғасы 21,8% азайған

01.10.2021, 18:20

256 0

Kyzylorda-news.kz. Аймақта өрт оқиғасы өткен жылмен салыстырғанда 21,8% азайған. Бүгінде алдағы жылу беру маусымы кезіндегі өрт оқиғасының алдын алу бағытында тиісті шаралар қабылданған. Мәселен тамыз және қазан айларының аралығында өңірде «Өрт қауіпсіздігі айлығы» жарияланып, жауаптылар тұрғындарға қауіпсіздік шараларын түсіндіруде. Бұл жөнінде Өңірлік коммуникациялар қызметінің ақпараттық алаңында өткен жиында облыстық төтенше жағдайлар департаментінің бастығы Руслан Қайрақбаев мәлімдеді.

ҚАЗАҚСТАН тәуелсіздігіне 30 ЖЫЛ

Соңғы жаңалықтар
29.10.2021, 17:34 KazSat ғарыш жүйесінің жаңа буыны қандай болады?
29.10.2021, 17:05 Қазгидромет алдағы күндерге ауа райы болжамын жариялады
29.10.2021, 16:44 Қызылорда қаласында заңсыз жүрген 390 шетел азаматы анықталды
29.10.2021, 16:33 Қызылордадағы ономастика бөлімінің жұмыстары үздіктер қатарында
29.10.2021, 16:17 Жүргізуші куәлігін алу қиындай түседі
29.10.2021, 16:00 Қызылордаға аса жұқпалы аурулардың алдын алу үшін 6280,3 мың доза дәрі келді
29.10.2021, 15:40 Әлеуметтік қорғау жүйесі қызметкерлері күні

Танымал жаңалықтар

Тыңдаушы мемлекет
COVID-19
Қоғам
Саясат
Аймақтар
Экономика
Білім
Денсаулық
Руханият
Мәдениет
Әлем
Спорт
Оқиғалар
Сұхбат
Керек дерек

Бүгін
29.10.2021
18:04:38

Ауа райы болжамы

Температура: 9°C
Ылғалдылық: 33%
Жел: 3м/с

Мұрат Ергешбаев тыл ардагеріне құрмет көрсетті

01.10.2021, 18:00 325 0

Kyzylorda-news.kz. Сырдария ауданында ұрпақтарының бойына өнегелі өсиеттері мен асыл қасиеттерін ұялатып жүрген ардақты аталарымыз бен ақ жаулықты әжелеріміз жетерлік.

ҚАЗАҚСТАН ТӘУЕЛСІЗДІГІНЕ 30 ЖЫЛ

Соңғы жаңалықтар
29.10.2021, 17:34 KazSat ғарыш жүйесінің жаңа буыны қандай болады?
29.10.2021, 17:05 Қазгидромет алдағы күндерге ауа райы болжамын жариялады
29.10.2021, 16:44 Қызылорда қаласында заңсыз жүрген 390 шетел азаматы анықталды
29.10.2021, 16:33 Қызылордадағы ономастика бөлімінің жұмыстары үздіктер қатарында
29.10.2021, 16:17 Жүргізуші куәлігін алу қиындай түседі
29.10.2021, 16:00 Қызылордаға аса жұқпалы аурулардың алдын алу үшін 6280,3 мың доза дәрі келді
29.10.2021, 15:40 Әлеуметтік қорғау жүйесі қызметкерлері күні

Танымал жаңалықтар
24 сағат

Тыңдаушы мемлекет
COVID-19
Қоғам
Саясат
Аймақтар
Экономика
Білім
Денсаулық
Руханият
Мәдениет
Әлем
Спорт
Оқиғалар
Сұхбат
Керек дерек

Бүгін
29.10.2021
18:05:06

Ауа райы болжамы

Температура: 9°C
Ылғалдылық: 33%
Жел: 3м/с

Валюта бағамы
USD: 427.57

Аймақ басшысы соғыс ардагері Әбдірахман Бәйтіковты мерекемен құттықтады

01.10.2021, 17:45 221 0

Kyzylorda-news.kz. Бүгін Қызылорда облысының әкімі Гүлшара Әбдіқалықова Халықаралық қарттар күніне орай Ұлы Отан соғысының ардагері Әбдірахман Бәйтіковтың үйіне барып, майдангерді мерейлі мерекесімен құттықтады.

ҚАЗАҚСТАН ТӘУЕЛСІЗДІГІНЕ 30 ЖЫЛ

Соңғы жаңалықтар
29.10.2021, 17:34 KazSat ғарыш жүйесінің жаңа буыны қандай болады?
29.10.2021, 17:05 Қазгидромет алдағы күндерге ауа райы болжамын жариялады
29.10.2021, 16:44 Қызылорда қаласында заңсыз жүрген 390 шетел азаматы анықталды
29.10.2021, 16:33 Қызылордадағы ономастика бөлімінің жұмыстары үздіктер қатарында
29.10.2021, 16:17 Жүргізуші куәлігін алу қиындай түседі
29.10.2021, 16:00 Қызылордаға аса жұқпалы аурулардың алдын алу үшін 6280,3 мың доза дәрі келді
29.10.2021, 15:40 Әлеуметтік қорғау жүйесі қызметкерлері күні

Танымал жаңалықтар
24 сағат
28.10.2021, 18:40 «Азаматтарға арналған үкімет» әлеуметтік сала қызметкерлерін мерекемен құттықтады
28.10.2021, 18:20 Қызылордада 2

Тыңдаушы мемлекет
COVID-19
Қоғам
Саясат
Аймақтар
Экономика
Білім
Денсаулық
Руханият
Мәдениет
Әлем
Спорт
Оқиғалар
Сұхбат
Керек дерек

Бүгін
29.10.2021
18:09:58

Ауа райы болжамы

Температура: 9°C
Ылғалдылық: 33%
Жел: 3м/с

Қызылордада «Заңсыз жолаушы тасымалдаушы» шарасы өтуде

01.10.2021, 17:40 216 0

Kyzylorda-news.kz. Қызылорда облысында жол-көлік оқиғаларының алдын алу мақсатында 29 қыркүйек – 2 қазан аралығында «Заңсыз жолаушы тасымалдаушы» жедел профилактикалық іс-шарасы өткізілуде.

ҚАЗАҚСТАН ТӘУЕЛСІЗДІГІНЕ 30 ЖЫЛ

Соңғы жаңалықтар
29.10.2021, 17:34 KazSat ғарыш жүйесінің жаңа буыны қандай болады?
29.10.2021, 17:05 Қазгидромет алдағы күндерге ауа райы болжамын жариялады
29.10.2021, 16:44 Қызылорда қаласында заңсыз жүрген 390 шетел азаматы анықталды
29.10.2021, 16:33 Қызылордадағы ономастика бөлімінің жұмыстары үздіктер қатарында
29.10.2021, 16:17 Жүргізуші күәлігін алу қиындай түседі
29.10.2021, 16:00 Қызылордаға аса жұқпалы аурулардың алдын алу үшін 6280,3 мың доза дәрі келді
29.10.2021, 15:40 Әлеуметтік қорғау жүйесі қызметкерлері күні

Танымал жаңалықтар
24 сағат
28.10.2021, 18:40 «Азаматтарға арналған үкімет» әлеуметтік сала

Тыңдаушы мемлекет
COVID-19
Қоғам
Саясат
Аймақтар
Экономика
Білім
Денсаулық
Руханият
Мәдениет
Әлем
Спорт
Оқиғалар
Сұхбат
Керек дерек

Бүгін
29.10.2021
18:10:49

Ауа райы болжамы

Температура: 9°C
Ылғалдылық: 33%
Жел: 3м/с

Валюта бағамы
EUR: 495.64

Қызылордада ҚАЖ қызметкерлері қарттарға құрмет көрсетті

01.10.2021, 17:00 210 0

Kyzylorda-news.kz. Қызылорда облысы бойынша Қылмыстық-атқару жүйесі департаментінің ұжымы мен ҚАЖ ардагерлері қазыналы қарттарды мерекемен құттықтады.

ҚАЗАҚСТАН ТӘУЕЛСІЗДІГІНЕ 30 ЖЫЛ

Соңғы жаңалықтар
29.10.2021, 17:34 KazSat ғарыш жүйесінің жаңа буыны қандай болады?
29.10.2021, 17:05 Қазгидромет алдағы күндерге ауа райы болжамын жариялады
29.10.2021, 16:44 Қызылорда қаласында заңсыз жүрген 390 шетел азаматы анықталды
29.10.2021, 16:33 Қызылордадағы ономастика бөлімінің жұмыстары үздіктер қатарында
29.10.2021, 16:17 Жүргізуші куәлігін алу қиындай түседі
29.10.2021, 16:00 Қызылордаға аса жұқпалы аурулардың алдын алу үшін 6280,3 мың доза дәрі келді
29.10.2021, 15:40 Әлеуметтік қорғау жүйесі қызметкерлері күні

Танымал жаңалықтар
24 сағат
28.10.2021, 18:40 «Азаматтарға арналған үкімет» әлеуметтік сала қызметкерлерін мерекемен құттықтады
28.10.2021, 18:20 Қызылордада 2

Тыңдаушы мемлекет
COVID-19
Қоғам
Саясат
Аймақтар
Экономика
Білім
Денсаулық
Руханият
Мәдениет
Әлем
Спорт
Оқиғалар
Сұхбат
Керек дерек

Бүгін
29.10.2021
18:11:26

Ауа райы болжамы

Қызылордада «қызыл» мәртебесі бар азаматтар тізімі жарияланды

01.10.2021, 16:40 322 0

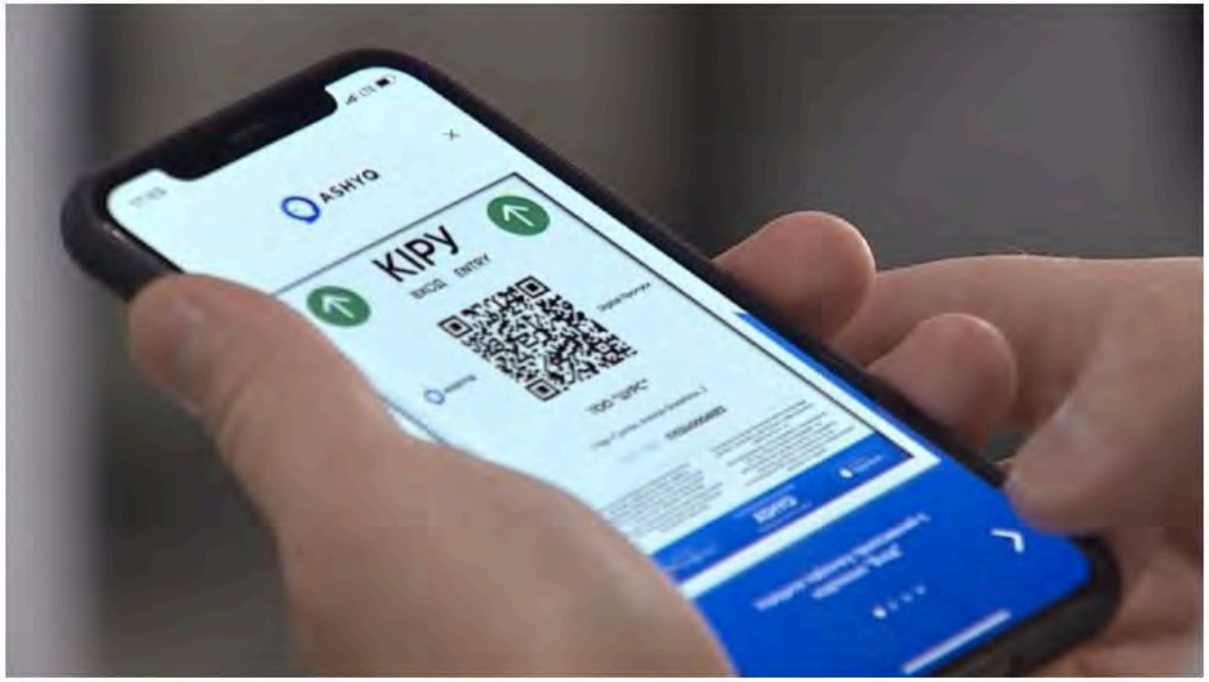

Kyzylorda-news.kz. Қызылордада «Ashyq» жүйесі арқылы анықталған «қызыл» мәртебесі бар оқшаулану режимін бұзғандығы үшін әкімшілік айыппұл салынған азаматтардың тізімі жарияланды.

ҚАЗАҚСТАН ТӘУЕЛСІЗДІГІНЕ 30 ЖЫЛ

Соңғы жаңалықтар
29.10.2021, 17:34 KazSat ғарыш жүйесінің жаңа буыны қандай болады?
29.10.2021, 17:05 Қазгидромет алдағы күндерге ауа райы болжамын жариялады
29.10.2021, 16:44 Қызылорда қаласында заңсыз жүрген 390 шетел азаматы анықталды
29.10.2021, 16:33 Қызылордадағы ономастика бөлімінің жұмыстары үздіктер қатарында
29.10.2021, 16:17 Жүргізуші куәлігін алу қиындай түседі
29.10.2021, 16:00 Қызылордаға аса жұқпалы аурулардың алдын алу үшін 6280,3 мың доза дәрі келді
29.10.2021, 15:40 Әлеуметтік қорғау жүйесі қызметкерлері күні

Тыңдаушы мемлекет
COVID-19
Қоғам
Саясат
Аймақтар
Экономика
Білім
Денсаулық
Руханият
Мәдениет
Әлем
Спорт
Оқиғалар
Сұхбат
Керек дерек

Бүгін
29.10.2021
18:12:11

Ауа райы болжамы

Температура: 9°C
Ылғалдылық: 33%
Жел: 3м/с

Гүлшара Әбдіқалықова: Біздің қоғам рухани мықты ұрпақ тәрбиелеуге қабілетті отбасылардың көп болуына мүдделі

01.10.2021, 16:20 244 0

Kyzylorda-news.kz. Бүгін Тәуелсіздіктің 30 жылдығы аясында Қызылорда облысының әкімі, облыстық Қазақстан халқы ассамблеясы төрағасы Гүлшара Әбдіқалықованың төрағалығымен Қазақстан халқы ассамблеясы Аналар кеңесінің көшпелі отырысы өтті.

ҚАЗАҚСТАН ТӘУЕЛСІЗДІГІНЕ 30 ЖЫЛ

Соңғы жаңалықтар
29.10.2021, 17:34 KazSat ғарыш жүйесінің жаңа буыны қандай болады?
29.10.2021, 17:05 Қазгидромет алдағы күндерге ауа райы болжамын жариялады
29.10.2021, 16:44 Қызылорда қаласында заңсыз жүрген 390 шетел азаматы анықталды
29.10.2021, 16:33 Қызылордадағы ономастика бөлімінің жұмыстары үздіктер қатарында
29.10.2021, 16:17 Жүргізуші куәлігін алу қиындай түседі
29.10.2021, 16:00 Қызылордаға аса жұқпалы аурулардың алдын алу үшін 6280,3 мың доза дәрі келді
29.10.2021, 15:40 Әлеуметтік қорғау жүйесі қызметкерлері күні

Танымал жаңалықтар
24 сағат

Тыңдаушы мемлекет
COVID-19
Қоғам
Саясат
Аймақтар
Экономика
Білім
Денсаулық
Руханият
Мәдениет
Әлем
Спорт
Оқиғалар
Сұхбат
Керек дерек

Бүгін
29.10.2021
18:12:30

Ауа райы болжамы

Температура: 9°С
Ылғалдылық: 33%
Жел: 3м/с

Валюта бағамы

Қызылорда облысында 76 мыңнан аса зейнеткер бар

01.10.2021, 15:40 221 0

Kyzylorda-news.kz. 1 қазан – қазыналы қарттар күні. Бұл күнді 1990 жылы БҰҰ Бас Ассамблеясы «Халықаралық қарттар күні» деп жариялады. Бүгінде облыста 76 мыңнан аса зейнеткер болса, 1200 ден астам қариялар арнаулы әлеуметтік қызметтермен қамтылған. Өңірлік коммуникациялар қызметінде өткен баспасөз конференциясында облыстық жұмыспен қамтуды үйлестіру және әлеуметтік бағдарламалар басқармасы басшысының міндетін атқарушы Айгүл Ибраева қарттарға жасаланып жатқан іс-шараларды баяндады.

ҚАЗАҚСТАН ТӘУЕЛСІЗДІГІНЕ 30 ЖЫЛ

Соңғы жаңалықтар
29.10.2021, 17:34 KazSat ғарыш жүйесінің жаңа буыны қандай болады?
29.10.2021, 17:05 Қазгидромет алдағы күндерге ауа райы болжамын жариялады
29.10.2021, 16:44 Қызылорда қаласында заңсыз жүрген 390 шетел азаматы анықталды
29.10.2021, 16:33 Қызылордадағы ономастика бөлімінің жұмыстары үздіктер қатарында
29.10.2021, 16:17 Жүргізуші куәлігін алу қиындай түседі
29.10.2021, 16:00 Қызылордаға аса жұқпалы аурулардың алдын алу үшін 6280,3 мың доза дәрі келді
29.10.2021, 15:40 Әлеуметтік қорғау жүйесі қызметкерлері күні

Танымал жаңалықтар
24 сағат
28.10.2021, 18:40 «Азаматтарға арналған үкімет» әлеуметтік сала қызметкерлерін мерекемен

Тыңдаушы мемлекет
COVID-19
Қоғам
Саясат
Аймақтар
Экономика
Білім
Денсаулық
Руханият
Мәдениет
Әлем
Спорт
Оқиғалар
Сұхбат
Керек дерек

Бүгін
29.10.2021
18:12:59

Ауа райы болжамы

Температура: 9°C
Ылғалдылық: 33%

Қызылордада 700-ден астам кәсіпкерлік нысан тексерілді

01.10.2021, 15:00 234 0

Kyzylorda-news.kz. Қызылордада 7 айда 718 кәсіпкерлік субъектісі тексерілді. Бұл туралы Қызылорда облысы кәсіпкерлер палатасының директоры Ғалымбек жақсылықов бизнес-қауымдастық алдындағы «Бірыңғай есеп беру күнінде» айтты.

ҚАЗАҚСТАН ТӘУЕЛСІЗДІГІНЕ 30 ЖЫЛ

Соңғы жаңалықтар
29.10.2021, 17:34 KazSat ғарыш жүйесінің жаңа буыны қандай болады?
29.10.2021, 17:05 Қазгидромет алдағы күндерге ауа райы болжамын жариялады
29.10.2021, 16:44 Қызылорда қаласында заңсыз жүрген 390 шетел азаматы анықталды
29.10.2021, 16:33 Қызылордадағы ономастика бөлімінің жұмыстары үздіктер қатарында
29.10.2021, 16:17 Жүргізуші куәлігін алу қиындай түседі
29.10.2021, 16:00 Қызылордаға аса жұқпалы аурулардың алдын алу үшін 6280,3 мың доза дәрі келді
29.10.2021, 15:40 Әлеуметтік қорғау жүйесі қызметкерлері күні

Танымал жаңалықтар

Тыңдаушы мемлекет
COVID-19
Қоғам
Саясат
Аймақтар
Экономика
Білім
Денсаулық
Руханият
Мәдениет
Әлем
Спорт
Оқиғалар
Сұхбат
Керек дерек

Бүгін
29.10.2021
18:13:55

Ауа райы болжамы

Температура: 9°C
Ылғалдылық: 33%
Жел: 3м/с

Валюта бағамы
RUB: 6.08

Күзгі егін жинау науқаны 10 қазаннан кешіктірілмей аяқталады

01.10.2021, 12:00 1909 0

Kyzylorda-news.kz. Ел Президентінің Жолдауында жеке қосалқы шаруашылықтар мәселесі қозғалды. Жасыратыны жоқ бүгінде облыстағы мал өнімдері өндірісінің 85 пайызы үй шаруашылықтарының үлесінде. Осыған орай азық-түлік қауіпсіздігін қамтамасыз етуде жеке қосалқы шаруашылықтардың мүмкіншілігін тиімді пайдалану үшін кооперация жүйесін жетілдіру қажет деді Өңірлік коммуникациялар қызметінде өткен баспасөз конференциясында облыстық ауыл шаруашылығы басқармасының басшысы Талғат Дүйсебаев.

ҚАЗАҚСТАН ТӘУЕЛСІЗДІГІНЕ 30 ЖЫЛ

Соңғы жаңалықтар
29.10.2021, 17:34 KazSat ғарыш жүйесінің жаңа буыны қандай болады?
29.10.2021, 17:05 Қазгидромет алдағы күндерге ауа райы болжамын жариялады
29.10.2021, 16:44 Қызылорда қаласында заңсыз жүрген 390 шетел азаматы анықталды
29.10.2021, 16:33 Қызылордадағы ономастика бөлімінің жұмыстары үздіктер қатарында
29.10.2021, 16:17 Жүргізуші куәлігін алу қиындай түседі
29.10.2021, 16:00 Қызылордаға аса жұқпалы аурулардың алдын алу үшін 6280,3 мың доза дәрі келді
29.10.2021, 15:40 Әлеуметтік қорғау жүйесі қызметкерлері күні

Танымал жаңалықтар
24 сағат
28.10.2021, 18:40 «Азаматтарға арналған үкімет» әлеуметтік сала қызметкерлерін мерекемен құттықтады
28.10.2021, 18:20 Қызылордада 2 мыңнан астам әлеуметтік сала

Тыңдаушы мемлекет
COVID-19
Қоғам
Саясат
Аймақтар
Экономика
Білім
Денсаулық
Руханият
Мәдениет
Әлем
Спорт
Оқиғалар
Сұхбат
Керек дерек

Бүгін
29.10.2021
18:14:16

Ауа райы болжамы

Температура: 9°C
Ылғалдылық: 33%
Жел: 3м/с

Валюта бағамы
USD: 427.57

Ирина Бакишева: Әділет департаментінде мемлекеттік қызметтің 12 түрі көрсетіледі

01.10.2021, 11:40 130 0

Kyzylorda-news.kz. Әділет органдары халыққа заң қызметін ұсынып, азаматтардың бостандықтары мен мүдделерін қорғайтын бірден бір орган. 2012 жылдан бастап 30 қыркүйекте атаулы сала қызметкерлері төл мерекелерін атап өтіп келеді. Бұл туралы бүгін Өңірлік коммуникациялар қызметінде өткен брифингте облыстық әділет департаментінің басшысы Ирина Бакишева мәлімдеді.

ҚАЗАҚСТАН ТӘУЕЛСІЗДІГІНЕ 30 ЖЫЛ

Соңғы жаңалықтар
29.10.2021, 17:34 KazSat ғарыш жүйесінің жаңа буыны қандай болады?
29.10.2021, 17:05 Қазгидромет алдағы күндерге ауа райы болжамын жариялады
29.10.2021, 16:44 Қызылорда қаласында заңсыз жүрген 390 шетел азаматы анықталды
29.10.2021, 16:33 Қызылордадағы ономастика бөлімінің жұмыстары үздіктер қатарында
29.10.2021, 16:17 Жүргізуші куәлігін алу қиындай түседі
29.10.2021, 16:00 Қызылордаға аса жұқпалы аурулардың алдын алу үшін 6280,3 мың доза дәрі келді
29.10.2021, 15:40 Әлеуметтік қорғау жүйесі қызметкерлері күні

Танымал жаңалықтар
24 сағат
28.10.2021, 18:40 «Азаматтарға арналған үкімет» әлеуметтік сала қызметкерлерін мерекемен құттықтады
28.10.2021, 18:20 Қызылордада 2

Тыңдаушы мемлекет
COVID-19
Қоғам
Саясат
Аймақтар
Экономика
Білім
Денсаулық
Руханият
Мәдениет
Әлем
Спорт
Оқиғалар
Сұхбат
Керек дерек

Бүгін
29.10.2021
18:14:33

Ауа райы болжамы

Температура: 9°C
Ылғалдылық: 33%
Жел: 3м/с

Қазалыда кәсіпкер ауылына балабақша салып жатыр

01.10.2021, 11:20

225 0

Kyzylorda-news.kz. Биылғы жылдың мамыр айында Ақтөбе қаласында тұратын кәсіпкер Болат Сансызбаев Ел Тәуелсіздігінің 30 жылдығы мен «Туған жерге тағзым» жобасына орай Қазалы ауданы Бекарыстан би ауылында 100 орындық балабақша құрылысын бастады.

ҚАЗАҚСТАН ТӘУЕЛСІЗДІГІНЕ 30 ЖЫЛ

Соңғы жаңалықтар
29.10.2021, 17:34 KazSat ғарыш жүйесінің жаңа буыны қандай болады?
29.10.2021, 17:05 Қазгидромет алдағы күндерге ауа райы болжамын жариялады
29.10.2021, 16:44 Қызылорда қаласында заңсыз жүрген 390 шетел азаматы анықталды
29.10.2021, 16:33 Қызылордадағы ономастика бөлімінің жұмыстары үздіктер қатарында
29.10.2021, 16:17 Жүргізуші куәлігін алу қиындай түседі
29.10.2021, 16:00 Қызылордаға аса жұқпалы аурулардың алдын алу үшін 6280,3 мың доза дәрі келді
29.10.2021, 15:40 Әлеуметтік қорғау жүйесі қызметкерлері күні

Танымал жаңалықтар
24 сағат
28.10.2021, 18:40 «Азаматтарға арналған үкімет» әлеуметтік сала

Тыңдаушы мемлекет
COVID-19
Қоғам
Саясат
Аймақтар
Экономика
Білім
Денсаулық
Руханият
Мәдениет
Әлем
Спорт
Оқиғалар
Сұхбат
Керек дерек

Бүгін
29.10.2021
18:14:54

Ауа райы болжамы

Температура: 9°C
Ылғалдылық: 33%
Жел: 3м/с

Валюта бағамы
RUB: 6.08

СІЗДІҢ ЖАРНАМАҢЫЗДЫҢ ОРНЫ

Байланыс телефондары:
8(7242) 70-00-52,
40-11-10 (1058)

Гүлшара Әбдіқалықова Халықаралық қарттар күнімен құттықтады

01.10.2021, 11:00 235 0

Kyzylorda-news.kz. Қызылорда облысының әкімі Гүлшара Әбдіқалықова Халықаралық қарттар күнімен құттықтады.

ҚАЗАҚСТАН ТӘУЕЛСІЗДІГІНЕ 30 ЖЫЛ

Соңғы жаңалықтар
29.10.2021, 17:34 KazSat ғарыш жүйесінің жаңа буыны қандай болады?
29.10.2021, 17:05 Қазгидромет алдағы күндерге ауа райы болжамын жариялады
29.10.2021, 16:44 Қызылорда қаласында заңсыз жүрген 390 шетел азаматы анықталды
29.10.2021, 16:33 Қызылордадағы ономастика бөлімінің жұмыстары үздіктер қатарында
29.10.2021, 16:17 Жүргізуші куәлігін алу қиындай түседі
29.10.2021, 16:00 Қызылордаға аса жұқпалы аурулардың алдын алу үшін 6280,3 мың доза дәрі келді
29.10.2021, 15:40 Әлеуметтік қорғау жүйесі қызметкерлері күні

Танымал жаңалықтар
24 сағат
28.10.2021, 18:40 «Азаматтарға арналған үкімет» әлеуметтік сала қызметкерлерін мерекемен құттықтады
28.10.2021, 18:20 Қызылордада 2 мыңнан астам әлеуметтік сала маманы халыққа қызмет етеді
28.10.2021, 19:00 «Тұлпар мініп, ту алған!»: Қазалы ауданы бойынша жеңімпаздар анықталды
29.10.2021, 15:00 «Тұлпар мініп, ту алған!»: Қызылорда облысы бойынша байқаудың қалалық, аудандық кезеңдері аяқталды
29.10.2021, 10:40 Қызылордалықтардың 96,8 пайызы ұлттық санақтан өтті
29.10.2021, 12:00 Оқушылар неше

Тыңдаушы мемлекет
COVID-19
Қоғам
Саясат
Аймақтар
Экономика
Білім
Денсаулық
Руханият
Мәдениет
Әлем
Спорт
Оқиғалар
Сұхбат
Керек дерек

Бүгін
29.10.2021
18:15:12

Қызылордаға жылу қашан беріледі?

01.10.2021, 10:20

283 0

Kyzylorda-news.kz. Алдағы жылу беру маусымына дайындық жұмыстары қарқынды жүруде. Бүгінде қаладағы жылу желілері сумен толтырылып, жоғары қысыммен сынақтан өткізілуде. Облыста жылу беру уақыты екі аптадан кейін басталмақ.

ҚАЗАҚСТАН ТӘУЕЛСІЗДІГІНЕ 30 ЖЫЛ

Соңғы жаңалықтар
29.10.2021, 17:34 KazSat ғарыш жүйесінің жаңа буыны қандай болады?
29.10.2021, 17:05 Қазгидромет алдағы күндерге ауа райы болжамын жариялады
29.10.2021, 16:44 Қызылорда қаласында заңсыз жүрген 390 шетел азаматы анықталды
29.10.2021, 16:33 Қызылордадағы ономастика бөлімінің жұмыстары үздіктер қатарында
29.10.2021, 16:17 Жүргізуші куәлігін алу қиындай түседі
29.10.2021, 16:00 Қызылордаға аса жұқпалы аурулардың алдын алу үшін 6280,3 мың доза дәрі келді
29.10.2021, 15:40 Әлеуметтік

Тыңдаушы мемлекет
COVID-19
Қоғам
Саясат
Аймақтар
Экономика
Білім
Денсаулық
Руханият
Мәдениет
Әлем
Спорт
Оқиғалар
Сұхбат
Керек дерек

Бүгін
29.10.2021
18:15:36

Ауа райы болжамы

Температура: 9°C
Ылғалдылық: 33%
Жел: 3м/с

Валюта бағамы

Қызылорда облысы әлемдегі қауын өсіретін 3 негізгі орталыққа кіреді

01.10.2021, 9:20 2026 0

Kyzylorda-news.kz. Кептірілген қауыннан жасалған қытырлақ ерекше дәмімен танымал. Қазірде халық арасында бұл өнімге сұраныс артып келеді. Сұраныс көбейсе нарыққа шығу мүмкіндігі де бар деген сөз. Өңірлік коммуникациялар қызметінде өткен брифингте Қорқыт ата атындағы Қызылорда университетінің Жаралыстану институтының директоры, ауыл шаруашылығы ғылымдарының кандидаты Самалбек Қосанов танымал өнімді өндірудің қыр-сырын және алдағы жоспарларын баяндады.

ҚАЗАҚСТАН ТӘУЕЛСІЗДІГІНЕ 30 ЖЫЛ

Соңғы жаңалықтар
29.10.2021, 17:34 KazSat ғарыш жүйесінің жаңа буыны қандай болады?
29.10.2021, 17:05 Қазгидромет алдағы күндерге ауа райы болжамын жариялады
29.10.2021, 16:44 Қызылорда қаласында заңсыз жүрген 390 шетел азаматы анықталды
29.10.2021, 16:33 Қызылордадағы ономастика бөлімінің жұмыстары үздіктер қатарында
29.10.2021, 16:17 Жүргізуші куәлігін алу қиындай түседі
29.10.2021, 16:00 Қызылордаға аса жұқпалы аурулардың алдын алу үшін 6280,3 мың доза дәрі келді
29.10.2021, 15:40 Әлеуметтік қорғау жүйесі қызметкерлері күні

Танымал жаңалықтар
24 сағат
28.10.2021, 18:40 «Азаматтарға арналған үкімет» әлеуметтік сала қызметкерлерін мерекемен

COVID-19
Общество
Политика
Экономика
Регионы
Образование
Здоровье
Духовный мир
Культура
В мире
Спорт
Происшествия
Интервью
Полезное

Сегодня
29.10.2021
18:15:53

Прогноз погоды

Температура: 9°C
Влажность: 33%
Ветер: 3м/с

Курс валют
USD: 427.57

Аким области поздравила ветерана войны Абдрахмана Байтикова с Днем пожилых

01.10.2021, 17:45 210 0

Kyzylorda-news.kz. Сегодня аким области Гульшара Абдыкаликова в честь Международного Дня пожилых людей посетила дом ветерана Великой Отечественной войны Абдрахмана Байтикова и поздравила фронтовика с праздником.

30 ЛЕТ НЕЗАВИСИМОСТИ КАЗАХСТАН

Последние новости
29.10.2021, 18:00 Какая погода будет в Казахстане в выходные
29.10.2021, 17:40 Вакцинация – единственный способ предотвращения заболевания
29.10.2021, 17:20 Кызылорда: Для профилактики особо инфекционных заболеваний доставлено 6280,3 тыс. доз лекарств
29.10.2021, 17:00 День работников системы социальной защиты
29.10.2021, 16:40 Кызылординцы оказали почести поэту
29.10.2021, 16:15 Получить водительские права в Казахстане станет сложнее
29.10.2021, 15:50 У невакцинированных

Популярное
За 24 часа
29.10.2021, 11:00 Кызылорда: Палата предпринимателей намерена защитить права порядка 70 предпринимателей

COVID-19
Общество
Политика
Экономика
Регионы
Образование
Здоровье
Духовный мир
Культура
В мире
Спорт
Происшествия
Интервью
Полезное

Сегодня
29.10.2021
18:16:10

Прогноз погоды

Температура: 9°C
Влажность: 33%
Ветер: 3м/с

Гульшара Абдыкаликова приняла участие в выездном заседании Совета матерей

01.10.2021, 16:40

269 0

Kyzylorda-news.kz. Сегодня в рамках 30-летия Независимости под председательством акима области, председателя областной Ассамблеи народа Казахстана Гульшары Абдыкаликовой состоялось выездное заседание Совета матерей Ассамблеи народа Казахстана.

30 ЛЕТ НЕЗАВИСИМОСТИ КАЗАХСТАН

Последние новости
29.10.2021, 18:00 Какая погода будет в Казахстане в выходные
29.10.2021, 17:40 Вакцинация – единственный способ предотвращения заболевания
29.10.2021, 17:20 Кызылорда: Для профилактики особо инфекционных заболеваний доставлено 6280,3 тыс. доз лекарств
29.10.2021, 17:00 День работников системы социальной защиты
29.10.2021, 16:40 Кызылординцы оказали почести поэту
29.10.2021, 16:15 Получить водительские права в Казахстане станет сложнее
29.10.2021, 15:50 У невакцинированных

Популярное
За 24 часа

COVID-19
Общество
Политика
Экономика
Регионы
Образование
Здоровье
Духовный мир
Культура
В мире
Спорт
Происшествия
Интервью
Полезное

Сегодня
29.10.2021
18:16:29

Прогноз погоды

Температура: 9°C
Влажность: 33%
Ветер: 3м/с

Курс валют
EUR: 495.64

Казахстанским врачам перестанут выплачивать «ковидные» надбавки с 1 октября

01.10.2021, 16:15

201 0

Kyzylorda-news.kz. В Казахстане с 1 октября отменяют надбавки, которые выплачивались врачам, участвующим в борьбе с коронавирусом.

30 ЛЕТ НЕЗАВИСИМОСТИ КАЗАХСТАН

Последние новости
29.10.2021, 18:00 Какая погода будет в Казахстане в выходные
29.10.2021, 17:40 Вакцинация – единственный способ предотвращения заболевания
29.10.2021, 17:20 Кызылорда: Для профилактики особо инфекционных заболеваний доставлено 6280,3 тыс. доз лекарств
29.10.2021, 17:00 День работников системы социальной защиты
29.10.2021, 16:40 Кызылординцы оказали почести поэту
29.10.2021, 16:15 Получить водительские права в Казахстане станет сложнее
29.10.2021, 15:50 У невакцинированных

Популярное
За 24 часа
29.10.2021, 11:00 Кызылорда: Палата предпринимателей намерена защитить права порядка 70 предпринимателей
29.10.2021, 9:50 Аким области

COVID-19
Общество
Политика
Экономика
Регионы
Образование
Здоровье
Духовный мир
Культура
В мире
Спорт
Происшествия
Интервью
Полезное

Сегодня
29.10.2021
18:16:49

Прогноз погоды

Температура: 9°C
Влажность: 33%
Ветер: 3м/с

Курс валют
EUR: 495.64

Талгат Дуйсебаев: В рамках послания будет усовершенствована система кооперации

01.10.2021, 15:50 210 0

Kyzylorda-news.kz. В Послании Президента страны был затронут вопрос личных подсобных хозяйств. Не секрет, что сегодня 85% производства животноводческой продукции в области приходится на домашние хозяйства. В этой связи для эффективного использования возможностей личных подсобных хозяйств в обеспечении продовольственной безопасности необходимо совершенствование системы кооперации, сказал на пресс-конференции в Региональной службе коммуникаций руководитель областного управления сельского хозяйства Талгат Дуйсебаев.

30 ЛЕТ НЕЗАВИСИМОСТИ КАЗАХСТАН

Последние новости
29.10.2021, 18:00 Какая погода будет в Казахстане в выходные
29.10.2021, 17:40 Вакцинация – единственный способ предотвращения заболевания
29.10.2021, 17:20 Кызылорда: Для профилактики особо инфекционных заболеваний доставлено 6280,3 тыс. доз лекарств
29.10.2021, 17:00 День работников системы социальной защиты
29.10.2021, 16:40 Кызылординцы оказали почести поэту
29.10.2021, 16:15 Получить водительские права в Казахстане станет сложнее
29.10.2021, 15:50 У невакцинированных

Популярное
За 24 часа
29.10.2021, 11:00 Кызылорда: Палата предпринимателей

COVID-19
Общество
Политика
Экономика
Регионы
Образование
Здоровье
Духовный мир
Культура
В мире
Спорт
Происшествия
Интервью
Полезное

Сегодня
29.10.2021
18:17:05

Прогноз погоды

Температура: 9°C
Влажность: 33%
Ветер: 3м/с

Курс валют
USD: 427.57

21 автодорожный проект закончат в этом году в Кызылординской области

01.10.2021, 15:25

215 0

Kyzylorda-news.kz. В этом строительном сезоне в Кызылординской области дорожными работами охвачено 45 проектов местной сети, к концу 2021 года 21 из них будет сдан в эксплуатацию, передает пресс-служба МИИР РК.

30 ЛЕТ НЕЗАВИСИМОСТИ КАЗАХСТАН

Последние новости
29.10.2021, 18:00 Какая погода будет в Казахстане в выходные
29.10.2021, 17:40 Вакцинация – единственный способ предотвращения заболевания
29.10.2021, 17:20 Кызылорда: Для профилактики особо инфекционных заболеваний доставлено 6280,3 тыс. доз лекарств
29.10.2021, 17:00 День работников системы социальной защиты
29.10.2021, 16:40 Кызылординцы оказали почести поэту
29.10.2021, 16:15 Получить водительские права в Казахстане станет сложнее
29.10.2021, 15:50 У невакцинированных

Популярное
За 24 часа
29.10.2021, 11:00 Кызылорда: Палата предпринимателей намерена защитить права порядка 70 предпринимателей

COVID-19
Общество
Политика
Экономика
Регионы
Образование
Здоровье
Духовный мир
Культура
В мире
Спорт
Происшествия
Интервью
Полезное

Сегодня
29.10.2021
18:17:22

Прогноз погоды

Температура: 9°C
Влажность: 33%
Ветер: 3м/с

Курс валют
USD: 427.57

В Кызылординской области свыше 76 тысяч пенсионеров

01.10.2021, 15:00 213 0

Kyzylorda-news.kz. 1 октября-День пожилых людей. Эта дата была объявлена Генеральной Ассамблеей ООН в 1990 году как «Международный День пожилых людей». На сегодняшний день в области свыше 76 тысяч пенсионеров, свыше 1200 пожилых людей обеспечены специальными социальными услугами. На пресс-конференции в Региональной службе коммуникаций исполняющая обязанности руководителя областного управления координации занятости и социальных программ Айгуль Ибраева рассказала о мероприятиях, предпринимаемых для пожилых людей.

30 ЛЕТ НЕЗАВИСИМОСТИ КАЗАХСТАН

Последние новости
29.10.2021, 18:00 Какая погода будет в Казахстане в выходные
29.10.2021, 17:40 Вакцинация – единственный способ предотвращения заболевания
29.10.2021, 17:20 Кызылорда: Для профилактики особо инфекционных заболеваний доставлено 6280,3 тыс. доз лекарств
29.10.2021, 17:00 День работников системы социальной защиты
29.10.2021, 16:40 Кызылординцы оказали почести поэту
29.10.2021, 16:15 Получить водительские права в Казахстане станет сложнее
29.10.2021, 15:50 У невакцинированных

Популярное
За 24 часа
29.10.2021, 11:00 Кызылорда: Палата предпринимателей намерена защитить права

COVID-19
Общество
Политика
Экономика
Регионы
Образование
Здоровье
Духовный мир
Культура
В мире
Спорт
Происшествия
Интервью
Полезное

Сегодня
29.10.2021
18:17:39

Прогноз погоды

Температура: 9°C
Влажность: 33%
Ветер: 3м/с

Курс валют

В Кызылорде отопительный сезон начнется через две недели

01.10.2021, 10:40 241 0

Kyzylorda-news.kz. Полным ходом идет подготовка к предстоящему отопительному сезону. Сегодня тепловые сети города заполнены водой и проходят испытания под высоким давлением. Отопительный сезон в области начнется через две недели. Об этом на пресс-конференции в Региональной службе коммуникаций сообщил заместитель руководителя областного управления энергетики и жилищно-коммунального хозяйства Ерлан Жоламанов.

30 ЛЕТ НЕЗАВИСИМОСТИ КАЗАХСТАН

Последние новости
29.10.2021, 18:00 Какая погода будет в Казахстане в выходные
29.10.2021, 17:40 Вакцинация – единственный способ предотвращения заболевания
29.10.2021, 17:20 Кызылорда: Для профилактики особо инфекционных заболеваний доставлено 6280,3 тыс. доз лекарств
29.10.2021, 17:00 День работников системы социальной защиты
29.10.2021, 16:40 Кызылординцы оказали почести поэту
29.10.2021, 16:15 Получить водительские права в Казахстане станет сложнее
29.10.2021, 15:50 У невакцинированных

Популярное
За 24 часа
29.10.2021, 11:00 Кызылорда:

COVID-19
Общество
Политика
Экономика
Регионы
Образование
Здоровье
Духовный мир
Культура
В мире
Спорт
Происшествия
Интервью
Полезное

Сегодня
29.10.2021
18:17:58

Прогноз погоды

Элизабет Турсынбаева приступила к работе тренера в Кызылорде

01.10.2021, 10:15 1629 0

Kyzylorda-news.kz. Прославленная казахстанская фигуристка Элизабет Турсынбаева начала работать в спортивной школе в Кызылорде в качестве тренера.

30 ЛЕТ НЕЗАВИСИМОСТИ КАЗАХСТАН

Последние новости
29.10.2021, 18:00 Какая погода будет в Казахстане в выходные
29.10.2021, 17:40 Вакцинация – единственный способ предотвращения заболевания
29.10.2021, 17:20 Кызылорда: Для профилактики особо инфекционных заболеваний доставлено 6280,3 тыс. доз лекарств
29.10.2021, 17:00 День работников системы социальной защиты
29.10.2021, 16:40 Кызылординцы оказали почести поэту
29.10.2021, 16:15 Получить водительские права в Казахстане станет сложнее
29.10.2021, 15:50 У невакцинированных

COVID-19
Общество
Политика
Экономика
Регионы
Образование
Здоровье
Духовный мир
Культура
В мире
Спорт
Происшествия
Интервью
Полезное

Сегодня
29.10.2021
18:18:18

Прогноз погоды

Температура: 9°C
Влажность: 33%

Гульшара Абдыкаликова встретилась с делегацией Франции

01.10.2021, 9:50

3710 0

Kyzylorda-news.kz. Аким области Гульшара Абдыкаликова встретилась с делегацией Высшего исследовательского института национальной обороны Французской Республики.

30 ЛЕТ НЕЗАВИСИМОСТИ КАЗАХСТАН

Последние новости
29.10.2021, 18:00 Какая погода будет в Казахстане в выходные
29.10.2021, 17:40 Вакцинация – единственный способ предотвращения заболевания
29.10.2021, 17:20 Кызылорда: Для профилактики особо инфекционных заболеваний доставлено 6280,3 тыс. доз лекарств
29.10.2021, 17:00 День работников системы социальной защиты
29.10.2021, 16:40 Кызылординцы оказали почести поэту
29.10.2021, 16:15 Получить водительские права в Казахстане станет сложнее
29.10.2021, 15:50 У невакцинированных

Тыңдаушы мемлекет
COVID-19
Қоғам
Саясат
Аймақтар
Экономика
Білім
Денсаулық
Руханият
Мәдениет
Әлем
Спорт
Оқиғалар
Сұхбат
Керек дерек

Бүгін
29.10.2021
18:18:32

Ауа райы болжамы

Температура: 9°C
Ылғалдылық: 33%
Жел: 3м/с

Валюта бағамы

Гүлшара Әбдіқалықова: Шыны зауытының құрылысы аяқталуға жақын қалды

02.10.2021, 17:00 335 0

Kyzylorda-news.kz. Қызылорда облысының әкімі Гүлшара Әбдіқалықова шыны зауытына барды. Аймақ басшысы зауыттың құрылысы аяқталуға жақын екенін айтты.

ҚАЗАҚСТАН ТӘУЕЛСІЗДІГІНЕ 30 ЖЫЛ

Соңғы жаңалықтар
29.10.2021, 17:34 KazSat ғарыш жүйесінің жаңа буыны қандай болады?
29.10.2021, 17:05 Қазгидромет алдағы күндерге ауа райы болжамын жариялады
29.10.2021, 16:44 Қызылорда қаласында заңсыз жүрген 390 шетел азаматы анықталды
29.10.2021, 16:33 Қызылордадағы ономастика бөлімінің жұмыстары үздіктер қатарында
29.10.2021, 16:17 Жүргізуші куәлігін алу қиындай түседі
29.10.2021, 16:00 Қызылордаға аса жұқпалы аурулардың алдын алу үшін 6280,3 мың доза дәрі келді
29.10.2021, 15:40 Әлеуметтік қорғау жүйесі қызметкерлері күні

Танымал жаңалықтар
24 сағат
28.10.2021, 18:40 «Азаматтарға арналған үкімет» әлеуметтік сала қызметкерлерін мерекемен

Тыңдаушы мемлекет
COVID-19
Қоғам
Саясат
Аймақтар
Экономика
Білім
Денсаулық
Руханият
Мәдениет
Әлем
Спорт
Оқиғалар
Сұхбат
Керек дерек

Бүгін
29.10.2021
18:18:52

Ауа райы болжамы

Температура: 9°C
Ылғалдылық: 33%
Жел: 3м/с

Қызылордада «Қазақ радиосы» атына көше берілді

02.10.2021, 16:00

280 0

Kyzylorda-news.kz. Бүгін Қызылорда қаласында Қазақ радиосының 100 жылдық мерейтойы аясында және 1 қазан «Радио күні» мерекесіне орай Қазақ радиосының құрметіне көше берілді.

ҚАЗАҚСТАН ТӘУЕЛСІЗДІГІНЕ 30 ЖЫЛ

Соңғы жаңалықтар
29.10.2021, 17:34 KazSat ғарыш жүйесінің жаңа буыны қандай болады?
29.10.2021, 17:05 Қазгидромет алдағы күндерге ауа райы болжамын жариялады
29.10.2021, 16:44 Қызылорда қаласында заңсыз жүрген 390 шетел азаматы анықталды
29.10.2021, 16:33 Қызылордадағы ономастика бөлімінің жұмыстары үздіктер қатарында
29.10.2021, 16:17 Жүргізуші куәлігін алу қиындай түседі
29.10.2021, 16:00 Қызылордаға аса жұқпалы аурулардың алдын алу үшін 6280,3 мың доза дәрі келді
29.10.2021, 15:40 Әлеуметтік қорғау жүйесі қызметкерлері күні

Танымал жаңалықтар
24 сағат
28.10.2021, 18:40 «Азаматтарға

Тыңдаушы мемлекет
COVID-19
Қоғам
Саясат
Аймақтар
Экономика
Білім
Денсаулық
Руханият
Мәдениет
Әлем
Спорт
Оқиғалар
Сұхбат
Керек дерек

Бүгін
29.10.2021
18:19:07

Ауа райы болжамы

Температура: 9°C
Ылғалдылық: 33%
Жел: 3м/с

Гүлшара Әбдіқалықова радио саласы мамандарын құттықтады

02.10.2021, 15:00

273 0

Kyzylorda-news.kz. Бүгін аймақ басшысы Гүлшара Әбдіқалықова «Қазақ Радиолары» ЖШС Бас редакторы «Қазақ радиосы» радиоарнасының директоры Дулат Абибуллаев және «Қазақ радиолары» ЖШС Стратегиялық дамыту қызметінің жетекшісі Мұхамедияр Рашаймен кездесті.

ҚАЗАҚСТАН ТӘУЕЛСІЗДІГІНЕ 30 ЖЫЛ

Соңғы жаңалықтар
29.10.2021, 17:34 KazSat ғарыш жүйесінің жаңа буыны қандай болады?
29.10.2021, 17:05 Қазгидромет алдағы күндерге ауа райы болжамын жариялады
29.10.2021, 16:44 Қызылорда қаласында заңсыз жүрген 390 шетел азаматы анықталды
29.10.2021, 16:33 Қызылордадағы ономастика бөлімінің жұмыстары үздіктер қатарында
29.10.2021, 16:17 Жүргізуші куәлігін алу қиындай түседі
29.10.2021, 16:00 Қызылордаға аса жұқпалы аурулардың алдын алу үшін 6280,3 мың доза дәрі келді
29.10.2021, 15:40 Әлеуметтік қорғау жүйесі қызметкерлері күні

Танымал жаңалықтар
24 сағат
28.10.2021, 18:40 «Азаматтарға

Тыңдаушы мемлекет
COVID-19
Қоғам
Саясат
Аймақтар
Экономика
Білім
Денсаулық
Руханият
Мәдениет
Әлем
Спорт
Оқиғалар
Сұхбат
Керек дерек

Бүгін
29.10.2021
18:19:35

Ауа райы болжамы

Температура: 9°C
Ылғалдылық: 33%
Жел: 3м/с

Валюта бағамы
EUR: 495.64

Гүлшара Әбдіқалықова: Жылу беру маусымына дайындықта кемшіліктер болмауы керек

02.10.2021, 13:00 302 0

Kyzylorda-news.kz. Қызылорда облысының әкімі Гүлшара Әбдіқалықованың төрағалығымен 2021-2022 жылдардағы жылу беру маусымына дайындық жөніндегі көшпелі облыстық штаб отырысы өтті.

ҚАЗАҚСТАН ТӘУЕЛСІЗДІГІНЕ 30 ЖЫЛ

Соңғы жаңалықтар
29.10.2021, 17:34 KazSat ғарыш жүйесінің жаңа буыны қандай болады?
29.10.2021, 17:05 Қазгидромет алдағы күндерге ауа райы болжамын жариялады
29.10.2021, 16:44 Қызылорда қаласында заңсыз жүрген 390 шетел азаматы анықталды
29.10.2021, 16:33 Қызылордадағы ономастика бөлімінің жұмыстары үздіктер қатарында
29.10.2021, 16:17 Жүргізуші куәлігін алу қиындай түседі
29.10.2021, 16:00 Қызылордаға аса жұқпалы аурулардың алдын алу үшін 6280,3 мың доза дәрі келді
29.10.2021, 15:40 Әлеуметтік қорғау жүйесі қызметкерлері күні

Танымал жаңалықтар
24 сағат
28.10.2021, 18:40 «Азаматтарға арналған үкімет» әлеуметтік сала қызметкерлерін мерекемен құттықтады
28.10.2021, 18:20 Қызылордада 2

Тыңдаушы мемлекет
COVID-19
Қоғам
Саясат
Аймақтар
Экономика
Білім
Денсаулық
Руханият
Мәдениет
Әлем
Спорт
Оқиғалар
Сұхбат
Керек дерек

Бүгін
29.10.2021
18:20:00

Ауа райы болжамы

Температура: 9°C
Ылғалдылық: 33%
Жел: 3м/с

Валюта бағамы

Қызылорда облысының әкімі жылу беру нысандарының жұмысын тексерді

02.10.2021, 12:00 225 0

Kyzylorda-news.kz. Қызылорда облысының әкімі Гүлшара Әбдіқалықова Қызылорда қаласындағы жылу беру нысандарына барып, дайындық барасын тексерді.

ҚАЗАҚСТАН ТӘУЕЛСІЗДІГІНЕ 30 ЖЫЛ

Соңғы жаңалықтар
29.10.2021, 17:34 KazSat ғарыш жүйесінің жаңа буыны қандай болады?
29.10.2021, 17:05 Қазгидромет алдағы күндерге ауа райы болжамын жариялады
29.10.2021, 16:44 Қызылорда қаласында заңсыз жүрген 390 шетел азаматы анықталды
29.10.2021, 16:33 Қызылордадағы ономастика бөлімінің жұмыстары үздіктер қатарында
29.10.2021, 16:17 Жүргізуші куәлігін алу қиындай түседі
29.10.2021, 16:00 Қызылордаға аса жұқпалы аурулардың алдын алу үшін 6280,3 мың доза дәрі келді
29.10.2021, 15:40 Әлеуметтік қорғау жүйесі қызметкерлері күні

Танымал жаңалықтар
24 сағат
28.10.2021, 18:40 «Азаматтарға арналған үкімет» әлеуметтік сала қызметкерлерін мерекемен

COVID-19
Общество
Политика
Экономика
Регионы
Образование
Здоровье
Духовный мир
Культура
В мире
Спорт
Происшествия
Интервью
Полезное

Сегодня
29.10.2021
18:20:21

Прогноз погоды

Температура: 9°C
Влажность: 33%
Ветер: 3м/с

В Кызылорде назвали улицу в честь Қазақ радио

02.10.2021, 17:00

321 0

Kyzylorda-news.kz. Сегодня в Кызылорде в рамках 100-летнего юбилея Қазақ радио и 1 октября — «Дня Радио» в честь Казак радио названа одна из улиц.

30 ЛЕТ НЕЗАВИСИМОСТИ КАЗАХСТАН

Последние новости
29.10.2021, 18:00 Какая погода будет в Казахстане в выходные
29.10.2021, 17:40 Вакцинация – единственный способ предотвращения заболевания
29.10.2021, 17:20 Кызылорда: Для профилактики особо инфекционных заболеваний доставлено 6280,3 тыс. доз лекарств
29.10.2021, 17:00 День работников системы социальной защиты
29.10.2021, 16:40 Кызылординцы оказали почести поэту
29.10.2021, 16:15 Получить водительские права в Казахстане станет сложнее
29.10.2021, 15:50 У невакцинированных

Популярное
За 24 часа

COVID-19
Общество
Политика
Экономика
Регионы
Образование
Здоровье
Духовный мир
Культура
В мире
Спорт
Происшествия
Интервью
Полезное

Сегодня
29.10.2021
18:20:44

Прогноз погоды

Температура: 9°C
Влажность: 33%
Ветер: 3м/с

Курс валют
EUR: 495.64

Г.Абдыкаликова: «В подготовке к отопительному сезону не должно быть недочетов

02.10.2021, 13:00 413 0

Kyzylorda-news.kz. Сегодня под председательством акима области Гульшары Абдыкаликовой состоялось выездное заседание областного штаба по подготовке к отопительному сезону 2021-2022 годов.

30 ЛЕТ НЕЗАВИСИМОСТИ КАЗАХСТАН

Последние новости
29.10.2021, 18:00 Какая погода будет в Казахстане в выходные
29.10.2021, 17:40 Вакцинация – единственный способ предотвращения заболевания
29.10.2021, 17:20 Кызылорда: Для профилактики особо инфекционных заболеваний доставлено 6280,3 тыс. доз лекарств
29.10.2021, 17:00 День работников системы социальной защиты
29.10.2021, 16:40 Кызылординцы оказали почести поэту
29.10.2021, 16:15 Получить водительские права в Казахстане станет сложнее
29.10.2021, 15:50 У невакцинированных

Популярное
За 24 часа
29.10.2021, 11:00 Кызылорда: Палата предпринимателей намерена защитить права порядка 70 предпринимателей
29.10.2021, 9:50 Аким области

COVID-19
Общество
Политика
Экономика
Регионы
Образование
Здоровье
Духовный мир
Культура
В мире
Спорт
Происшествия
Интервью
Полезное

Сегодня
29.10.2021
18:21:05

Прогноз погоды

Температура: 9°C
Влажность: 33%
Ветер: 3м/с

Курс валют
USD: 427.57

Аким Кызылординской области проверила работу объектов теплоснабжения

02.10.2021, 12:00 279 0

Kyzylorda-news.kz. Аким области Гульшара Абдыкаликова посетила объекты теплоснабжения в Кызылорде и проинспектировала ход подготовки.

30 ЛЕТ НЕЗАВИСИМОСТИ КАЗАХСТАН

Последние новости
29.10.2021, 18:00 Какая погода будет в Казахстане в выходные
29.10.2021, 17:40 Вакцинация – единственный способ предотвращения заболевания
29.10.2021, 17:20 Кызылорда: Для профилактики особо инфекционных заболеваний доставлено 6280,3 тыс. доз лекарств
29.10.2021, 17:00 День работников системы социальной защиты
29.10.2021, 16:40 Кызылординцы оказали почести поэту
29.10.2021, 16:15 Получить водительские права в Казахстане станет сложнее
29.10.2021, 15:50 У невакцинированных

Популярное
За 24 часа
29.10.2021, 11:00 Кызылорда: Палата предпринимателей намерена защитить права

Тыңдаушы мемлекет
COVID-19
Қоғам
Саясат
Аймақтар
Экономика
Білім
Денсаулық
Руханият
Мәдениет
Әлем
Спорт
Оқиғалар
Сұхбат
Керек дерек

Бүгін
29.10.2021
18:21:29

Ауа райы болжамы

Гүлшара Әбдіқалықова мұғалімдерді кәсіби мерекелерімен құттықтады

03.10.2021, 12:07 268 0

Kyzylorda-news.kz. Қызылорда облысының әкімі Гүлшара Әбдіқалықова мұғалімдерді кәсіби мерекелерімен құттықтады.

ҚАЗАҚСТАН ТӘУЕЛСІЗДІГІНЕ 30 ЖЫЛ

Соңғы жаңалықтар
29.10.2021, 17:34 KazSat ғарыш жүйесінің жаңа буыны қандай болады?
29.10.2021, 17:05 Қазгидромет алдағы күндерге ауа райы болжамын жариялады
29.10.2021, 16:44 Қызылорда қаласында заңсыз жүрген 390 шетел азаматы анықталды
29.10.2021, 16:33 Қызылордадағы ономастика бөлімінің жұмыстары үздіктер қатарында
29.10.2021, 16:17 Жүргізуші куәлігін алу қиындай түседі
29.10.2021, 16:00 Қызылордаға аса жұқпалы аурулардың алдын алу үшін 6280,3 мың доза дәрі келді
29.10.2021, 15:40 Әлеуметтік қорғау жүйесі қызметкерлері күні

COVID-19
Общество
Политика
Экономика
Регионы
Образование
Здоровье
Духовный мир
Культура
В мире
Спорт
Происшествия
Интервью
Полезное

Сегодня
29.10.2021
18:21:45

Прогноз погоды

Температура: 9°C

По миллиарду за километр: Казахстан начал реконструкцию коммунальных сетей в Байконыре

03.10.2021, 11:00

251 0

Kyzylorda-news.kz. В Байконыре казахстанская сторона начала реконструкцию и модернизацию систем водоснабжения и водоотведения города.

30 ЛЕТ НЕЗАВИСИМОСТИ КАЗАХСТАН

Последние новости
29.10.2021, 18:00 Какая погода будет в Казахстане в выходные
29.10.2021, 17:40 Вакцинация – единственный способ предотвращения заболевания
29.10.2021, 17:20 Кызылорда: Для профилактики особо инфекционных заболеваний доставлено 6280,3 тыс. доз лекарств
29.10.2021, 17:00 День работников системы социальной защиты
29.10.2021, 16:40 Кызылординцы оказали почести поэту
29.10.2021, 16:15 Получить водительские права в Казахстане станет сложнее
29.10.2021, 15:50 У невакцинированных

Тыңдаушы мемлекет
COVID-19
Қоғам
Саясат
Аймақтар
Экономика
Білім
Денсаулық
Руханият
Мәдениет
Әлем
Спорт
Оқиғалар
Сұхбат
Керек дерек

Бүгін
29.10.2021
18:22:00

Ауа райы болжамы

Температура: 9°C
Ылғалдылық: 33%
Жел: 3м/с

Қызылордада «Автобус» жедел-профилактикалық шарасы басталды

04.10.2021, 17:51 248 0

Kyzylorda-news.kz. Қызылордада «АВТОБУС» жедел-профилактикалық іс-шарасы басталды

ҚАЗАҚСТАН ТӘУЕЛСІЗДІГІНЕ 30 ЖЫЛ

Соңғы жаңалықтар
29.10.2021, 17:34 KazSat ғарыш жүйесінің жаңа буыны қандай болады?
29.10.2021, 17:05 Қазгидромет алдағы күндерге ауа райы болжамын жариялады
29.10.2021, 16:44 Қызылорда қаласында заңсыз жүрген 390 шетел азаматы анықталды
29.10.2021, 16:33 Қызылордадағы ономастика бөлімінің жұмыстары үздіктер қатарында
29.10.2021, 16:17 Жүргізуші куәлігін алу қиындай түседі
29.10.2021, 16:00 Қызылордаға аса жұқпалы аурулардың алдын алу үшін 6280,3 мың доза дәрі келді
29.10.2021, 15:40 Әлеуметтік қорғау жүйесі қызметкерлері күні

Танымал жаңалықтар
24 сағат
28.10.2021, 18:40 «Азаматтарға

Тыңдаушы мемлекет
COVID-19
Қоғам
Саясат
Аймақтар
Экономика
Білім
Денсаулық
Руханият
Мәдениет
Әлем
Спорт
Оқиғалар
Сұхбат
Керек дерек

Бүгін
29.10.2021
18:22:15

Ауа райы болжамы

Температура: 9°C
Ылғалдылық: 33%
Жел: 3м/с

Валюта бағамы

Қазалы ауданындағы мектепке 2 млн теңге сыйақы табысталды

04.10.2021, 17:00 183 0

Kyzylorda-news.kz. Қызылорда облысы Қазалы ауданындағы ауыл мектебі 2 млн. теңгенің сертификатын жеңіп алды. Мұндай сертификатқа республиканың 2 мектебі қол жеткізген.

ҚАЗАҚСТАН ТӘУЕЛСІЗДІГІНЕ 30 ЖЫЛ

Соңғы жаңалықтар
29.10.2021, 17:34 KazSat ғарыш жүйесінің жаңа буыны қандай болады?
29.10.2021, 17:05 Қазгидромет алдағы күндерге ауа райы болжамын жариялады
29.10.2021, 16:44 Қызылорда қаласында заңсыз жүрген 390 шетел азаматы анықталды
29.10.2021, 16:33 Қызылордадағы ономастика бөлімінің жұмыстары үздіктер қатарында
29.10.2021, 16:17 Жүргізуші куәлігін алу қиындай түседі
29.10.2021, 16:00 Қызылордаға аса жұқпалы аурулардың алдын алу үшін 6280,3 мың доза дәрі келді
29.10.2021, 15:40 Әлеуметтік қорғау жүйесі қызметкерлері күні

Танымал жаңалықтар
24 сағат
28.10.2021, 18:40 «Азаматтарға арналған үкімет» әлеуметтік сала

Тыңдаушы мемлекет
COVID-19
Қоғам
Саясат
Аймақтар
Экономика
Білім
Денсаулық
Руханият
Мәдениет
Әлем
Спорт
Оқиғалар
Сұхбат
Керек дерек

Бүгін
29.10.2021
18:22:53

Қызылордада биыл 18 бастауыш кәсіподақ ұйымы құрылды

04.10.2021, 16:32

217 0

Kyzylorda-news.kz. Қызылорда облыстық аумақтық кәсіподақтар бірлестігі 12 салалық кәсіподақ пен 1018 кәсіподақ ұйымдарын біріктіреді. Бұл облыс бойынша жұмыспен қамтылған халық санының 31,1 пайызын құрайды.

ҚАЗАҚСТАН ТӘУЕЛСІЗДІГІНЕ 30 ЖЫЛ

Соңғы жаңалықтар
29.10.2021, 17:34 KazSat ғарыш жүйесінің жаңа буыны қандай болады?
29.10.2021, 17:05 Қазгидромет алдағы күндерге ауа райы болжамын жариялады
29.10.2021, 16:44 Қызылорда қаласында заңсыз жүрген 390 шетел азаматы анықталды
29.10.2021, 16:33 Қызылордадағы ономастика бөлімінің жұмыстары үздіктер қатарында
29.10.2021, 16:17 Жүргізуші куәлігін алу қиындай түседі
29.10.2021, 16:00 Қызылордаға аса жұқпалы аурулардың алдын алу үшін 6280,3 мың доза дәрі келді

Тыңдаушы мемлекет
COVID-19
Қоғам
Саясат
Аймақтар
Экономика
Білім
Денсаулық
Руханият
Мәдениет
Әлем
Спорт
Оқиғалар
Сұхбат
Керек дерек

Бүгін
29.10.2021
18:23:11

Ауа райы болжамы

Температура: 9°C
Ылғалдылық: 33%
Жел: 3м/с

Валюта бағамы
USD: 427.57

«Қайырымды істер»: Қызылордада 581 іс-шара ұйымдастырылған

04.10.2021, 15:58

163 0

Kyzylorda-news.kz. Облыста «Қайырымды істер» марафоны жалпыұлттық жобасы басталғалы бері 581 іс-шара ұйымдастырылды. Соның ішінде демеушілер есебінен республикалық «Мектепке жол» акциясы аясында 3 322 оқушыға арнайы көмек көрсетілген.

ҚАЗАҚСТАН ТӘУЕЛСІЗДІГІНЕ 30 ЖЫЛ

Соңғы жаңалықтар
29.10.2021, 17:34 KazSat ғарыш жүйесінің жаңа буыны қандай болады?
29.10.2021, 17:05 Қазгидромет алдағы күндерге ауа райы болжамын жариялады
29.10.2021, 16:44 Қызылорда қаласында заңсыз жүрген 390 шетел азаматы анықталды
29.10.2021, 16:33 Қызылордадағы ономастика бөлімінің жұмыстары үздіктер қатарында
29.10.2021, 16:17 Жүргізуші куәлігін алу қиындай түседі
29.10.2021, 16:00 Қызылордаға аса жұқпалы аурулардың алдын алу үшін 6280,3 мың доза дәрі келді
29.10.2021, 15:40 Әлеуметтік қорғау жүйесі қызметкерлері күні

Танымал жаңалықтар
24 сағат
28.10.2021, 18:40 «Азаматтарға арналған үкімет» әлеуметтік сала қызметкерлерін мерекемен құттықтады

Тыңдаушы мемлекет
COVID-19
Қоғам
Саясат
Аймақтар
Экономика
Білім
Денсаулық
Руханият
Мәдениет
Әлем
Спорт
Оқиғалар
Сұхбат
Керек дерек

Бүгін
29.10.2021
18:23:25

Ауа райы болжамы

Температура: 9°C
Ылғалдылық: 33%
Жел: 3м/с

Валюта бағамы
RUB: 6.08

Мөлдір Жаңбырбай Мәскеуде өткен жарыста алтын медаль алды

04.10.2021, 15:40 1396 0

Kyzylorda-news.kz. **Токио олимпиадасынының қола жүлдегері Софья Берульцева және Мөлдір Жаңбырбай Мәскеуде өткен Karate 1 Premier League жарысында алтын медаль алды.**

ҚАЗАҚСТАН ТӘУЕЛСІЗДІГІНЕ 30 ЖЫЛ

Соңғы жаңалықтар
29.10.2021, 17:34 KazSat ғарыш жүйесінің жаңа буыны қандай болады?
29.10.2021, 17:05 Қазгидромет алдағы күндерге ауа райы болжамын жариялады
29.10.2021, 16:44 Қызылорда қаласында заңсыз жүрген 390 шетел азаматы анықталды
29.10.2021, 16:33 Қызылордадағы ономастика бөлімінің жұмыстары үздіктер қатарында
29.10.2021, 16:17 Жүргізуші куәлігін алу қиындай түседі
29.10.2021, 16:00 Қызылордаға аса жұқпалы аурулардың алдын алу үшін 6280,3 мың доза дәрі келді
29.10.2021, 15:40 Әлеуметтік қорғау жүйесі қызметкерлері күні

Танымал жаңалықтар
24 сағат
28.10.2021, 18:40 «Азаматтарға арналған үкімет» әлеуметтік сала қызметкерлерін мерекемен құттықтады

Тыңдаушы мемлекет
COVID-19
Қоғам
Саясат
Аймақтар
Экономика
Білім
Денсаулық
Руханият
Мәдениет
Әлем
Спорт
Оқиғалар
Сұхбат
Керек дерек

Бүгін
29.10.2021
18:23:41

Ауа райы болжамы

Аймақ басшысы қаламгерлермен кездесті

04.10.2021, 15:20

235 0

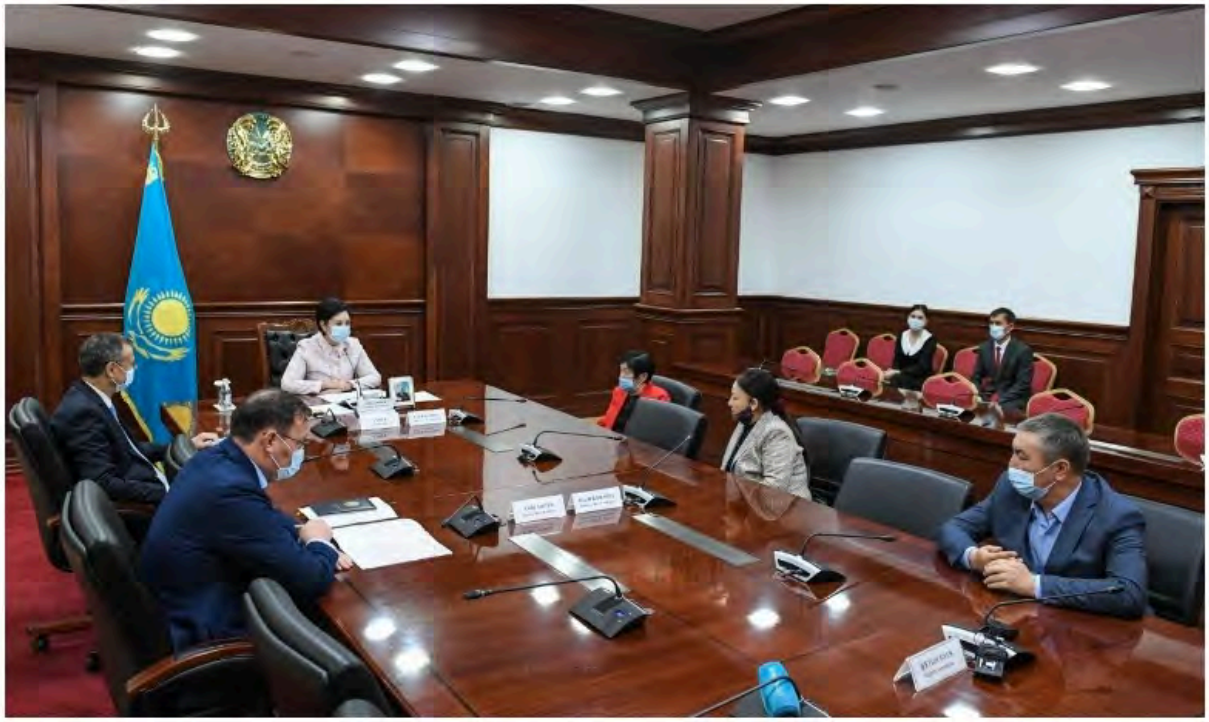

Kyzylorda-news.kz. Бүгін облыс әкімі Гүлшара Әбдіқалықова республикалық «Жас Алаш» газетінің меншікті тілшісі, «Қазақстанның құрметті журналисі» төсбелгісінің иегері Миуагүл Байназаровамен кездесті.

ҚАЗАҚСТАН ТӘУЕЛСІЗДІГІНЕ 30 ЖЫЛ

Соңғы жаңалықтар
29.10.2021, 17:34 KazSat ғарыш жүйесінің жаңа буыны қандай болады?
29.10.2021, 17:05 Қазгидромет алдағы күндерге ауа райы болжамын жариялады
29.10.2021, 16:44 Қызылорда қаласында заңсыз жүрген 390 шетел азаматы анықталды
29.10.2021, 16:33 Қызылордадағы ономастика бөлімінің жұмыстары үздіктер қатарында
29.10.2021, 16:17 Жүргізуші куәлігін алу қиындай түседі
29.10.2021, 16:00 Қызылордаға аса жұқпалы аурулардың алдын алу үшін 6280,3 мың доза дәрі келді
29.10.2021, 15:40 Әлеуметтік қорғау жүйесі қызметкерлері күні

Тыңдаушы мемлекет
COVID-19
Қоғам
Саясат
Аймақтар
Экономика
Білім
Денсаулық
Руханият
Мәдениет
Әлем
Спорт
Оқиғалар
Сұхбат
Керек дерек

Бүгін
29.10.2021
18:24:04

Ауа райы болжамы

Температура: 9°C
Ылғалдылық: 33%
Жел: 3м/с

Валюта бағамы
USD: 427.57

Гүлшара Әбдіқалықова «Orda school» жеке мектебінің жұмысымен танысты

04.10.2021, 15:00 208 0

Kyzylorda-news.kz. Бүгін облыс әкімі Гүлшара Әбдіқалықова мұғалімдер мерекесі аясында Қызылорда қаласының сол жағалау бөлігінде орналасқан «Orda school» жеке мектебінің жұмысымен танысып, педагогтарды Ұстаздар күнімен құттықтады.

ҚАЗАҚСТАН ТӘУЕЛСІЗДІГІНЕ 30 ЖЫЛ

Соңғы жаңалықтар
29.10.2021, 17:34 KazSat ғарыш жүйесінің жаңа буыны қандай болады?
29.10.2021, 17:05 Қазгидромет алдағы күндерге ауа райы болжамын жариялады
29.10.2021, 16:44 Қызылорда қаласында заңсыз жүрген 390 шетел азаматы анықталды
29.10.2021, 16:33 Қызылордадағы ономастика бөлімінің жұмыстары үздіктер қатарында
29.10.2021, 16:17 Жүргізуші куәлігін алу қиындай түседі
29.10.2021, 16:00 Қызылордаға аса жұқпалы аурулардың алдын алу үшін 6280,3 мың доза дәрі келді
29.10.2021, 15:40 Әлеуметтік қорғау жүйесі қызметкерлері күні

Танымал жаңалықтар
24 сағат
28.10.2021, 18:40 «Азаматтарға арналған үкімет» әлеуметтік сала қызметкерлерін мерекемен құттықтады
28.10.2021, 19:00 «Тұлпар мініп, ту алған!»: Қазалы ауданы бойынша

Тыңдаушы мемлекет
COVID-19
Қоғам
Саясат
Аймақтар
Экономика
Білім
Денсаулық
Руханият
Мәдениет
Әлем
Спорт
Оқиғалар
Сұхбат
Керек дерек

Бүгін
29.10.2021
18:24:25

Ауа райы болжамы

Температура: 9°C
Ылғалдылық: 33%
Жел: 3м/с

Валюта бағамы
EUR: 495.64

Қазалылық ардагерлерге Түркістанға жолдама берілді

04.10.2021, 11:30

202 0

Kyzylorda-news.kz. Сенбі күні қазалылық бір топ ардагерлер тағы да Түркістан қаласына жол тартты. Аудан әкімі Мұхтар Оразбаевтың қолдауымен үшінші рет ұйымдастырылған сапарда ардагерлер жаңарып, түрленген түркі әлемінің рухани астанасын аралады.

ҚАЗАҚСТАН ТӘУЕЛСІЗДІГІНЕ 30 ЖЫЛ

Соңғы жаңалықтар
29.10.2021, 17:34 KazSat ғарыш жүйесінің жаңа буыны қандай болады?
29.10.2021, 17:05 Қазгидромет алдағы күндерге ауа райы болжамын жариялады
29.10.2021, 16:44 Қызылорда қаласында заңсыз жүрген 390 шетел азаматы анықталды
29.10.2021, 16:33 Қызылордадағы ономастика бөлімінің жұмыстары үздіктер қатарында
29.10.2021, 16:17 Жүргізуші куәлігін алу қиындай түседі
29.10.2021, 16:00 Қызылордаға аса жұқпалы аурулардың алдын алу үшін 6280,3 мың доза дәрі келді
29.10.2021, 15:40 Әлеуметтік қорғау жүйесі қызметкерлері күні

Танымал жаңалықтар
24 сағат
28.10.2021, 18:40 «Азаматтарға арналған үкімет» әлеуметтік сала қызметкерлерін мерекемен құттықтады
28.10.2021, 19:00 «Тұлпар мініп, ту

Тыңдаушы мемлекет
COVID-19
Қоғам
Саясат
Аймақтар
Экономика
Білім
Денсаулық
Руханият
Мәдениет
Әлем
Спорт
Оқиғалар
Сұхбат
Керек дерек

Бүгін
29.10.2021
18:24:48

Ауа райы болжамы

Температура: 9°C
Ылғалдылық: 33%
Жел: 3м/с

Жемқорлық туралы хабар бергендерге сыйақы беріледі

04.10.2021, 10:00

229 0

Kyzylorda-news.kz. Сыбайлас жемқорлыққа мүлдем төзбеушілік және азаматтардың өздерінің белсенді қатысуы сыбайлас жемқорлық құқық бұзушылықтарды жоюдың маңызды құрамдас бөліктерінің бірі болып табылады.

ҚАЗАҚСТАН
ТӘУЕЛСІЗДІГІНЕ
30 ЖЫЛ

Соңғы жаңалықтар

29.10.2021, 17:34 KazSat ғарыш жүйесінің жаңа буыны қандай болады?
29.10.2021, 17:05 Қазгидромет алдағы күндерге ауа райы болжамын жариялады
29.10.2021, 16:44 Қызылорда қаласында заңсыз жүрген 390 шетел азаматы анықталды
29.10.2021, 16:33 Қызылордадағы ономастика бөлімінің жұмыстары үздіктер қатарында
29.10.2021, 16:17 Жүргізуші куәлігін алу қиындай түседі
29.10.2021, 16:00 Қызылордаға аса жұқпалы аурулардың алдын алу үшін 6280,3 мың доза дәрі келді
29.10.2021, 15:40 Әлеуметтік қорғау жүйесі қызметкерлері күні

Танымал жаңалықтар

24 сағат

28.10.2021, 18:40 «Азаматтарға

COVID-19
Общество
Политика
Экономика
Регионы
Образование
Здоровье
Духовный мир
Культура
В мире
Спорт
Происшествия
Интервью
Полезное

Сегодня
29.10.2021
18:25:14

Прогноз погоды

Температура: 9°C
Влажность: 33%
Ветер: 3м/с

Курс валют
USD: 427.57

Турнир по мини-футболу провели полицейские Кызылорды

04.10.2021, 16:40

182 0

Kyzylorda-news.kz. 2 октября в спортивном комплексе «Динамо» Управлением полиции города Кызылорда проведен турнир по мини-футболу, посвященный 30-летию Независимости Республики Казахстан и 103-летию оперативно-розыскной деятельности.

30 ЛЕТ НЕЗАВИСИМОСТИ КАЗАХСТАН

Последние новости
29.10.2021, 18:00 Какая погода будет в Казахстане в выходные
29.10.2021, 17:40 Вакцинация – единственный способ предотвращения заболевания
29.10.2021, 17:20 Кызылорда: Для профилактики особо инфекционных заболеваний доставлено 6280,3 тыс. доз лекарств
29.10.2021, 17:00 День работников системы социальной защиты
29.10.2021, 16:40 Кызылординцы оказали почести поэту
29.10.2021, 16:15 Получить водительские права в Казахстане станет сложнее
29.10.2021, 15:50 У невакцинированных

Популярное
За 24 часа
29.10.2021, 11:00 Кызылорда: Палата предпринимателей намерена защитить права порядка 70 предпринимателей
29.10.2021, 9:50 Аким области

COVID-19
Общество
Политика
Экономика
Регионы
Образование
Здоровье
Духовный мир
Культура
В мире
Спорт
Происшествия
Интервью
Полезное

Сегодня
29.10.2021
18:25:42

Прогноз погоды

Температура: 9°C
Влажность: 33%
Ветер: 3м/с

Глава региона встретилась с журналистами

04.10.2021, 15:25

334 0

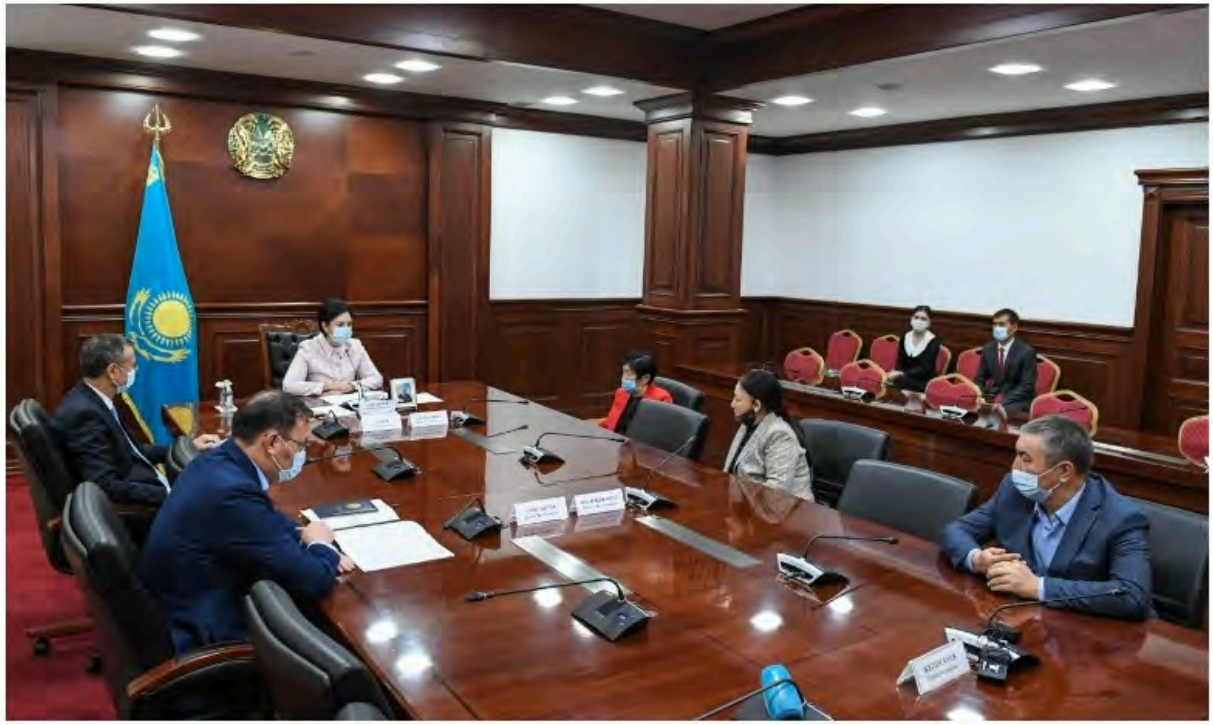

Kyzylorda-news.kz. Сегодня аким области Гульшара Абдыкаликова встретилась с собственным корреспондентом республиканской газеты «Жас Алаш», обладателем нагрудного знака «Почетный журналист Казахстана» Миуагуль Байназаровой.

30 ЛЕТ НЕЗАВИСИМОСТИ КАЗАХСТАН

Последние новости

29.10.2021, 18:00 Какая погода будет в Казахстане в выходные
29.10.2021, 17:40 Вакцинация – единственный способ предотвращения заболевания
29.10.2021, 17:20 Кызылорда: Для профилактики особо инфекционных заболеваний доставлено 6280,3 тыс. доз лекарств
29.10.2021, 17:00 День работников системы социальной защиты
29.10.2021, 16:40 Кызылординцы оказали почести поэту
29.10.2021, 16:15 Получить водительские права в Казахстане станет сложнее
29.10.2021, 15:50 У невакцинированных

Популярное

COVID-19
Общество
Политика
Экономика
Регионы
Образование
Здоровье
Духовный мир
Культура
В мире
Спорт
Происшествия
Интервью
Полезное

Сегодня
29.10.2021
18:26:00

Прогноз погоды

Температура: 9°C
Влажность: 33%
Ветер: 3м/с

Курс валют
EUR: 495.64

МЕСТО

Гульшара Абдыкаликова ознакомилась с работой частной школы «Orda school»

04.10.2021, 15:00

285 0

Kyzylorda-news.kz. Сегодня аким области Гульшара Абдыкаликова в рамках празднования Дня учителя ознакомилась с работой частной школы «Orda school», расположенной в левобережной части Кызылорды, и поздравила педагогов с Днем учителя.

30 ЛЕТ НЕЗАВИСИМОСТИ КАЗАХСТАН

Последние новости
29.10.2021, 18:00 Какая погода будет в Казахстане в выходные
29.10.2021, 17:40 Вакцинация – единственный способ предотвращения заболевания
29.10.2021, 17:20 Кызылорда: Для профилактики особо инфекционных заболеваний доставлено 6280,3 тыс. доз лекарств
29.10.2021, 17:00 День работников системы социальной защиты
29.10.2021, 16:40 Кызылординцы оказали почести поэту
29.10.2021, 16:15 Получить водительские права в Казахстане станет сложнее
29.10.2021, 15:50 У невакцинированных

Популярное
За 24 часа
29.10.2021, 11:00 Кызылорда: Палата предпринимателей намерена защитить права порядка 70 предпринимателей
29.10.2021, 9:50 Аким области встретилась с талантливыми детьми, нуждающимися в особом

Тыңдаушы мемлекет
COVID-19
Қоғам
Саясат
Аймақтар
Экономика
Білім
Денсаулық
Руханият
Мәдениет
Әлем
Спорт
Оқиғалар
Сұхбат
Керек дерек

Бүгін
29.10.2021
18:26:16

Ауа райы болжамы

Температура: 9°C
Ылғалдылық: 33%
Жел: 3м/с

Қызылордадағы түзеу мекемесінің аумағынан жылыжай ашылды

05.10.2021, 17:00 259 0

Kyzylorda-news.kz. Қызылордада жазасын өтеушілер көкөніс өсіріп жатыр.

ҚАЗАҚСТАН ТӘУЕЛСІЗДІГІНЕ 30 ЖЫЛ

Соңғы жаңалықтар
29.10.2021, 17:34 KazSat ғарыш жүйесінің жаңа буыны қандай болады?
29.10.2021, 17:05 Қазгидромет алдағы күндерге ауа райы болжамын жариялады
29.10.2021, 16:44 Қызылорда қаласында заңсыз жүрген 390 шетел азаматы анықталды
29.10.2021, 16:33 Қызылордадағы ономастика бөлімінің жұмыстары үздіктер қатарында
29.10.2021, 16:17 Жүргізуші куәлігін алу қиындай түседі
29.10.2021, 16:00 Қызылордаға аса жұқпалы аурулардың алдын алу үшін 6280,3 мың доза дәрі келді
29.10.2021, 15:40 Әлеуметтік қорғау жүйесі қызметкерлері күні

Танымал жаңалықтар
24 сағат
28.10.2021, 18:40 «Азаматтарға

Тыңдаушы мемлекет
COVID-19
Қоғам
Саясат
Аймақтар
Экономика
Білім
Денсаулық
Руханият
Мәдениет
Әлем
Спорт
Оқиғалар
Сұхбат
Керек дерек

Бүгін
29.10.2021
18:26:36

Ауа райы болжамы

Температура: 9°C
Ылғалдылық: 33%
Жел: 3м/с

Валюта бағамы
RUB: 6.08

Қызылордада 156 үйде өрт қауіпсіздігі талаптары бұзылған

05.10.2021, 15:40 217 0

Kyzylorda-news.kz. Әр аптаның сәрсенбі, жұма және сенбі күндері Облыстық төтенше жағдайлар департаменті және Полиция департаментінің қызметкерлері волонтерлермен бірлесіп жылу беру маусымы кезеңінде өрттің пайда болуын, адамдардың қаза болуын және жарақат алу қауіп-қатерін азайту мақсатында түсіндіру жұмыстарын жүргізуде. Аралау жұмыстары «Өрт қауіпсіздігі айлығы» аясында 15 қазанға дейін жалғасатын болатын. Бұл туралы Өңірлік коммуникациялар қызметінде өткен баспасөз конференциясында Облыстық төтенше жағдайлар департаменті бастығының орынбасары Бауыржан Ізбасаров мәлімдеді.

ҚАЗАҚСТАН ТӘУЕЛСІЗДІГІНЕ 30 ЖЫЛ

Соңғы жаңалықтар
29.10.2021, 17:34 KazSat ғарыш жүйесінің жаңа буыны қандай болады?
29.10.2021, 17:05 Қазгидромет алдағы күндерге ауа райы болжамын жариялады
29.10.2021, 16:44 Қызылорда қаласында заңсыз жүрген 390 шетел азаматы анықталды
29.10.2021, 16:33 Қызылордадағы ономастика бөлімінің жұмыстары үздіктер қатарында
29.10.2021, 16:17 Жүргізуші куәлігін алу қиындай түседі
29.10.2021, 16:00 Қызылордаға аса жұқпалы аурулардың алдын алу үшін 6280,3 мың доза дәрі келді
29.10.2021, 15:40 Әлеуметтік қорғау жүйесі қызметкерлері күні

Танымал жаңалықтар
24 сағат
28.10.2021, 18:40 «Азаматтарға арналған үкімет» әлеуметтік сала қызметкерлерін мерекемен құттықтады
28.10.2021, 19:00 «Тұлпар мініп, ту

Тыңдаушы мемлекет
COVID-19
Қоғам
Саясат
Аймақтар
Экономика
Білім
Денсаулық
Руханият
Мәдениет
Әлем
Спорт
Оқиғалар
Сұхбат
Керек дерек

Бүгін
29.10.2021
18:27:13

Ауа райы болжамы

Температура: 9°C
Ылғалдылық: 33%
Жел: 3м/с

Валюта бағамы
EUR: 495.64

«Тұлпар мініп, ту алған»: Қазалыда байқауға 57 оқушы қатысады

05.10.2021, 15:31

403 0

Kyzylorda-news.kz. **Қазалы ауданынан биыл «Тұлпар мініп, ту алған» байқауына 57 оқушы, 51 жетекші қатысады.**

ҚАЗАҚСТАН ТӘУЕЛСІЗДІГІНЕ 30 ЖЫЛ

Соңғы жаңалықтар
29.10.2021, 17:34 KazSat ғарыш жүйесінің жаңа буыны қандай болады?
29.10.2021, 17:05 Қазгидромет алдағы күндерге ауа райы болжамын жариялады
29.10.2021, 16:44 Қызылорда қаласында заңсыз жүрген 390 шетел азаматы анықталды
29.10.2021, 16:33 Қызылордадағы ономастика бөлімінің жұмыстары үздіктер қатарында
29.10.2021, 16:17 Жүргізуші куәлігін алу қиындай түседі
29.10.2021, 16:00 Қызылордаға аса жұқпалы аурулардың алдын алу үшін 6280,3 мың доза дәрі келді
29.10.2021, 15:40 Әлеуметтік қорғау жүйесі қызметкерлері күні

Танымал жаңалықтар
24 сағат
28.10.2021, 18:40 «Азаматтарға арналған үкімет» әлеуметтік сала қызметкерлерін мерекемен құттықтады
28.10.2021, 19:00 «Тұлпар мініп, ту алған!»: Қазалы ауданы бойынша жеңімпаздар анықталды

Тыңдаушы мемлекет
COVID-19
Қоғам
Саясат
Аймақтар
Экономика
Білім
Денсаулық
Руханият
Мәдениет
Әлем
Спорт
Оқиғалар
Сұхбат
Керек дерек

Бүгін
29.10.2021
18:27:41

Ауа райы болжамы

Температура: 9°C
Ылғалдылық: 33%
Жел: 3м/с

Ғанибек Қазантаев ұстаздарға құрмет көрсетті

05.10.2021, 15:08

229 0

Kyzylorda-news.kz. Бүгін Асқар Тоқмағанбетов атындағы мәдениет үйінде «Ұстаз аты – биік, әрі мәңгілік» атты ұстаздар мерекесіне арналған салтанатты шара өтті.

ҚАЗАҚСТАН ТӘУЕЛСІЗДІГІНЕ 30 ЖЫЛ

Соңғы жаңалықтар
29.10.2021, 17:34 KazSat ғарыш жүйесінің жаңа буыны қандай болады?
29.10.2021, 17:05 Қазгидромет алдағы күндерге ауа райы болжамын жариялады
29.10.2021, 16:44 Қызылорда қаласында заңсыз жүрген 390 шетел азаматы анықталды
29.10.2021, 16:33 Қызылордадағы ономастика бөлімінің жұмыстары үздіктер қатарында
29.10.2021, 16:17 Жүргізуші куәлігін алу қиындай түседі
29.10.2021, 16:00 Қызылордаға аса жұқпалы аурулардың алдын алу үшін 6280,3 мың доза дәрі келді
29.10.2021, 15:40 Әлеуметтік қорғау жүйесі қызметкерлері күні

Танымал жаңалықтар
24 сағат
28.10.2021, 18:40 «Азаматтарға

Тыңдаушы мемлекет
COVID-19
Қоғам
Саясат
Аймақтар
Экономика
Білім
Денсаулық
Руханият
Мәдениет
Әлем
Спорт
Оқиғалар
Сұхбат
Керек дерек

Бүгін
29.10.2021
18:28:02

Ауа райы болжамы

Температура: 9°C
Ылғалдылық: 33%
Жел: 3м/с

Валюта бағамы
RUB: 6.08

СІЗДІҢ ЖАРНАМАҢЫЗДЫҢ ОРНЫ
Байланыс

«Nur Otan» партиясының сайлауалды бағдарламасын орындау барысы пысықталды

05.10.2021, 12:54 228 0

Kyzylorda-news.kz. Облыс әкімі Гүлшара Әбдіқалықованың төрағалығымен«Nur Otan» партиясының сайлауалды бағдарламасының іске асыру жөніндегі Жол картасының орындалу барысы бойынша мәжіліс өтті. Жиынға Nur Otan партиясы төрағасының бірінші орынбасары Ләйла Төрешова, облыс әкімінің орынбасарлары мен басқарма басшылары қатысты. Сондай-ақ, селекторлық режимде қала жәнен аудан әкімдері қосылды.

ҚАЗАҚСТАН ТӘУЕЛСІЗДІГІНЕ 30 ЖЫЛ

Соңғы жаңалықтар
29.10.2021, 17:34 KazSat ғарыш жүйесінің жаңа буыны қандай болады?
29.10.2021, 17:05 Қазгидромет алдағы күндерге ауа райы болжамын жариялады
29.10.2021, 16:44 Қызылорда қаласында заңсыз жүрген 390 шетел азаматы анықталды
29.10.2021, 16:33 Қызылордадағы ономастика бөлімінің жұмыстары үздіктер қатарында
29.10.2021, 16:17 Жүргізуші куәлігін алу қиындай түседі
29.10.2021, 16:00 Қызылордаға аса жұқпалы аурулардың алдын алу үшін 6280,3 мың доза дәрі келді
29.10.2021, 15:40 Әлеуметтік қорғау жүйесі қызметкерлері күні

Танымал жаңалықтар
24 сағат
28.10.2021, 18:40 «Азаматтарға арналған үкімет» әлеуметтік сала қызметкерлерін мерекемен құттықтады
28.10.2021, 19:00 «Тұлпар міниі, ту алған!»: Қазалы ауданы бойынша жеңімпаздар анықталды
29.10.2021, 15:00 «Тұлпар міниі, ту алған!»: Қызылорда облысы бойынша байқаудың қалалық, аудандық кезеңдері аяқталды
29.10.2021, 10:40 Қызылордалықтардың 96,8 пайызы ұлттық санақтан өтті

Тыңдаушы мемлекет
COVID-19
Қоғам
Саясат
Аймақтар
Экономика
Білім
Денсаулық
Руханият
Мәдениет
Әлем
Спорт
Оқиғалар
Сұхбат
Керек дерек

Бүгін
29.10.2021
18:28:20

Ауа райы болжамы

Температура: 9°C

Бауыржан Ізбасаров: Қауіпсіздік шаралары қадағалауда

05.10.2021, 12:15 245 0

Kyzylorda-news.kz. Әр аптаның сәрсенбі, жұма және сенбі күндері Облыстық төтенше жағдайлар департаменті және Полиция департаментінің қызметкерлері волонтерлермен бірлесіп жылу беру маусымы кезеңінде өрттің пайда болуын, адамдардың қаза болуын және жарақат алу қауіп-қатерін азайту мақсатында түсіндіру жұмыстарын жүргізуде. Аралау жұмыстары «Өрт қауіпсіздігі айлығы» аясында 15 қазанға дейін жалғасатын болатын.

ҚАЗАҚСТАН ТӘУЕЛСІЗДІГІНЕ 30 ЖЫЛ

Соңғы жаңалықтар
29.10.2021, 17:34 KazSat ғарыш жүйесінің жаңа буыны қандай болады?
29.10.2021, 17:05 Қазгидромет алдағы күндерге ауа райы болжамын жариялады
29.10.2021, 16:44 Қызылорда қаласында заңсыз жүрген 390 шетел азаматы анықталды
29.10.2021, 16:33 Қызылордадағы ономастика бөлімінің жұмыстары үздіктер қатарында
29.10.2021, 16:17 Жүргізуші куәлігін алу қиындай түседі
29.10.2021, 16:00 Қызылордаға аса жұқпалы аурулардың алдын алу үшін 6280,3 мың доза дәрі келді
29.10.2021, 15:40 Әлеуметтік қорғау жүйесі қызметкерлері күні

Танымал жаңалықтар

Тыңдаушы мемлекет
COVID-19
Қоғам
Саясат
Аймақтар
Экономика
Білім
Денсаулық
Руханият
Мәдениет
Әлем
Спорт
Оқиғалар
Сұхбат
Керек дерек

Бүгін
29.10.2021
18:28:36

Ауа райы болжамы

Температура: 9°C
Ылғалдылық: 33%
Жел: 3м/с

Валюта бағамы
RUB: 6.08

СІЗДІҢ

Шиеліде соя дақылын жинау жұмыстары жүргізілуде

05.10.2021, 11:20

439 0

Kyzylorda-news.kz. Биылғы жылы егін шаруашылығында су тапшылығының орын алуы ескертілген болатын. Осыған сәйкес суды аз қажет ететін дақылдарды орналастыру көзделіп, дақылдарды орналастыруды әзірлеу барысында әртараптандыру бағытында ерекше мән берілді. Осының нәтижесіндеШиелі ауданы Бәйтерек ауылдық округіне қарасты «Бидайкөл» шаруа қожалығы 70 га жерге соя дақылын орналастырды. Бүгінде соя дақылын ору, жинау жұмыстары жүргізілуде.

ҚАЗАҚСТАН ТӘУЕЛСІЗДІГІНЕ 30 ЖЫЛ

Соңғы жаңалықтар
29.10.2021, 17:34 KazSat ғарыш жүйесінің жаңа буыны қандай болады?
29.10.2021, 17:05 Қазгидромет алдағы күндерге ауа райы болжамын жариялады
29.10.2021, 16:44 Қызылорда қаласында заңсыз жүрген 390 шетел азаматы анықталды
29.10.2021, 16:33 Қызылордадағы ономастика бөлімінің жұмыстары үздіктер қатарында
29.10.2021, 16:17 Жүргізуші куәлігін алу қиындай түседі
29.10.2021, 16:00 Қызылордаға аса жұқпалы аурулардың алдын алу үшін 6280,3 мың доза дәрі келді
29.10.2021, 15:40 Әлеуметтік қорғау жүйесі қызметкерлері күні

Танымал жаңалықтар
24 сағат
28.10.2021, 18:40 «Азаматтарға арналған үкімет» әлеуметтік сала қызметкерлерін мерекемен құттықтады
28.10.2021, 19:00 «Тұлпар мініп, ту алған!»: Қазалы ауданы бойынша жеңімпаздар анықталды
29.10.2021, 15:00 «Тұлпар мініп, ту

Тыңдаушы мемлекет
COVID-19
Қоғам
Саясат
Аймақтар
Экономика
Білім
Денсаулық
Руханият
Мәдениет
Әлем
Спорт
Оқиғалар
Сұхбат
Керек дерек

Бүгін
29.10.2021
18:29:08

Ауа райы болжамы

Температура: 9°C
Ылғалдылық: 33%
Жел: 3м/с

Валюта бағамы
RUB: 6.08

СІЗДІҢ ЖАРНАМАҢЫЗДЫҢ ОРНЫ
Байланыс телефондары:
8(7242) 70-00-52,
40-11-10 (1058)
smjarnama@mail.ru

Хабарландыру

Хабарландыру

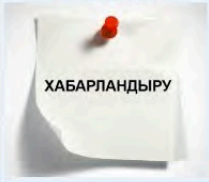

Ақбаян Әбдімәлік: «Едіге батыр» жырын толық жаттап алдым

05.10.2021, 11:00 1018 0

Kyzylorda-news.kz. «Qazaq epos» қоғамдық қоры жариялаған «Тұлпар мініп, ту алған!» жобасына қатысушылар байқаудың аудандық кезеңіне қызу дайындық үстінде. Солардың бірі – Жалағаш ауданы Есет батыр ауылдық № 124 орта мектептің 7-сынып оқушысы Ақбаян Әбдімәлік. Зерделі жас кішкентайынан қазақ ақындарының өлеңдерін жатқа айтып, қазақ әдебиеті пәнін сүйіп оқиды.

ҚАЗАҚСТАН ТӘУЕЛСІЗДІГІНЕ 30 ЖЫЛ

Соңғы жаңалықтар

29.10.2021, 17:34 KazSat ғарыш жүйесінің жаңа буыны қандай болады?
29.10.2021, 17:05 Қазгидромет алдағы күндерге ауа райы болжамын жариялады
29.10.2021, 16:44 Қызылорда қаласында заңсыз жүрген 390 шетел азаматы анықталды
29.10.2021, 16:33 Қызылордадағы ономастика бөлімінің жұмыстары үздіктер қатарында
29.10.2021, 16:17 Жүргізуші куәлігін алу қиындай түседі
29.10.2021, 16:00 Қызылордаға аса жұқпалы аурулардың алдын алу үшін 6280,3 мың доза дәрі келді
29.10.2021, 15:40 Әлеуметтік қорғау жүйесі қызметкерлері күні

Танымал жаңалықтар

24 сағат

28.10.2021, 18:40 «Азаматтарға арналған үкімет» әлеуметтік сала қызметкерлерін мерекемен құттықтады
28.10.2021, 19:00 «Тұлпар мініп, ту алған!»: Қазалы ауданы бойынша жеңімпаздар анықталды
29.10.2021, 15:00 «Тұлпар мініп, ту алған!»: Қызылорда облысы бойынша байқаудың қалалық, аудандық кезеңдері аяқталды
29.10.2021, 10:40 Қызылордалықтардың 96,8 пайызы ұлттық санақтан өтті
29.10.2021, 12:00 Оқушылар неше күн демалады?
29.10.2021, 11:40 «Қазақконцерт» ұйымына Роза Бағланованың есімі берілді
29.10.2021, 15:20 ҚР Еңбек және

БІЗДІҢ ЖАҢАЛЫҚТАРҒА ЖАЗЫЛЫҢЫЗ

Сіздің e-mail

Жазылу

Жаңалықтар мұрағаты

Қазан 2021

Дс	Сс	Ср	Бс	Жм	Сн	Жс
				1	2	3
4	5	6	7	8	9	10

Тыңдаушы мемлекет
COVID-19
Қоғам
Саясат
Аймақтар
Экономика
Білім
Денсаулық
Руханият
Мәдениет
Әлем
Спорт
Оқиғалар
Сұхбат
Керек дерек

Бүгін
29.10.2021
18:29:25

Ауа райы болжамы

Температура: 9°C
Ылғалдылық: 33%

Гүлшара Әбдіқалықова: 92 автобус Еуропа қайта құру және даму банкі арқылы алынды

05.10.2021, 10:20 272 0

Kyzylorda-news.kz. Қызылорда облысының әкімі Гүлшара Әбдіқалықова Еуропа қайта құру және даму банкінің (ЕБРР) Қазақстан бойынша директоры Хусейн Озханмен кездесті.

ҚАЗАҚСТАН ТӘУЕЛСІЗДІГІНЕ 30 ЖЫЛ

Соңғы жаңалықтар
29.10.2021, 17:34 KazSat ғарыш жүйесінің жаңа буыны қандай болады?
29.10.2021, 17:05 Қазгидромет алдағы күндерге ауа райы болжамын жариялады
29.10.2021, 16:44 Қызылорда қаласында заңсыз жүрген 390 шетел азаматы анықталды
29.10.2021, 16:33 Қызылордадағы ономастика бөлімінің жұмыстары үздіктер қатарында
29.10.2021, 16:17 Жүргізуші күәлігін алу қиындай түседі
29.10.2021, 16:00 Қызылордаға аса жұқпалы аурулардың алдын алу үшін 6280,3 мың доза дәрі келді
29.10.2021, 15:40 Әлеуметтік қорғау жүйесі қызметкерлері күні

Танымал жаңалықтар
24 сағат

Тыңдаушы мемлекет
COVID-19
Қоғам
Саясат
Аймақтар
Экономика
Білім
Денсаулық
Руханият
Мәдениет
Әлем
Спорт
Оқиғалар
Сұхбат
Керек дерек

Бүгін
29.10.2021
18:29:54

Ауа райы болжамы

Температура: 9°C
Ылғалдылық: 33%
Жел: 3м/с

Валюта бағамы
USD: 427.57

СІЗДІҢ ЖАРНАМАҢЫЗДЫҢ ОРНЫ

Байланыс телефондары:
8(7242) 70-00-52,

Қызылордада 10 мұғалімге 875 мың теңге сыйақы табысталды

05.10.2021, 10:00 421 0

Kyzylorda-news.kz. Қызылорда облысының әкімі Гүлшара Әбдіқалықова Н.Бекежанов атындағы Қызылорда облыстық қазақ академиялық музыкалық драма театрында ұстаздар күніне арналған «Ұстаз аты – биік, әрі мәңгілік» атты салтанатты жиынға қатысты.

ҚАЗАҚСТАН ТӘУЕЛСІЗДІГІНЕ 30 ЖЫЛ

Соңғы жаңалықтар
29.10.2021, 17:34 KazSat ғарыш жүйесінің жаңа буыны қандай болады?
29.10.2021, 17:05 Қазгидромет алдағы күндерге ауа райы болжамын жариялады
29.10.2021, 16:44 Қызылорда қаласында заңсыз жүрген 390 шетел азаматы анықталды
29.10.2021, 16:33 Қызылордадағы ономастика бөлімінің жұмыстары үздіктер қатарында
29.10.2021, 16:17 Жүргізуші куәлігін алу қиындай түседі
29.10.2021, 16:00 Қызылордаға аса жұқпалы аурулардың алдын алу үшін 6280,3 мың доза дәрі келді
29.10.2021, 15:40 Әлеуметтік қорғау жүйесі қызметкерлері күні

Танымал жаңалықтар
24 сағат
28.10.2021, 18:40 «Азаматтарға арналған үкімет» әлеуметтік сала қызметкерлерін мерекемен құттықтады
28.10.2021, 19:00 «Тұлпар мініп, ту алған!»: Қазалы ауданы бойынша жеңімпаздар анықталды
29.10.2021, 15:00 «Тұлпар мініп, ту алған!»: Қызылорда облысы бойынша байқаудың қалалық, аудандық кезеңдері аяқталды
29.10.2021, 10:40 Қызылордалықтардың 96,8 пайызы ұлттық санақтан өтті
29.10.2021, 12:00 Оқушылар неше күн демалады?

COVID-19
Общество
Политика
Экономика
Регионы
Образование
Здоровье
Духовный мир
Культура
В мире
Спорт
Происшествия
Интервью
Полезное

Сегодня
29.10.2021
18:30:16

Прогноз погоды

Температура: 9°C
Влажность: 33%
Ветер: 3м/с

Курс валют
RUB: 6.08

Кызылординские каратисты завоевали золотую медаль на соревнованиях в Москве

05.10.2021, 18:00

441 0

Kyzylorda-news.kz. Молдир Жанбырбай и бронзовый призер Олимпиады в Токио Софья Берульцева завоевали золотые медали на соревнованиях Karate 1 Premier League в Москве.

30 ЛЕТ НЕЗАВИСИМОСТИ КАЗАХСТАН

Последние новости
29.10.2021, 18:00 Какая погода будет в Казахстане в выходные
29.10.2021, 17:40 Вакцинация – единственный способ предотвращения заболевания
29.10.2021, 17:20 Кызылорда: Для профилактики особо инфекционных заболеваний доставлено 6280,3 тыс. доз лекарств
29.10.2021, 17:00 День работников системы социальной защиты
29.10.2021, 16:40 Кызылординцы оказали почести поэту
29.10.2021, 16:15 Получить водительские права в Казахстане станет сложнее
29.10.2021, 15:50 У невакцинированных

Популярное
За 24 часа
29.10.2021, 11:00 Кызылорда: Палата предпринимателей намерена защитить права порядка 70 предпринимателей

COVID-19
Общество
Политика
Экономика
Регионы
Образование
Здоровье
Духовный мир
Культура
В мире
Спорт
Происшествия
Интервью
Полезное

Сегодня
29.10.2021
18:30:46

Прогноз погоды

Температура: 6°C

11 биотерминалов для осуждённых установили в Кызылординской облас

05.10.2021, 17:30

222 0

Kyzylorda-news.kz. 11 электронных биометрических терминалов установили службы пробации в Кызылординской области.

30 ЛЕТ НЕЗАВИСИМОСТИ КАЗАХСТАН

Последние новости
29.10.2021, 18:00 Какая погода будет в Казахстане в выходные
29.10.2021, 17:40 Вакцинация – единственный способ предотвращения заболевания
29.10.2021, 17:20 Кызылорда: Для профилактики особо инфекционных заболеваний доставлено 6280,3 тыс. доз лекарств
29.10.2021, 17:00 День работников системы социальной защиты
29.10.2021, 16:40 Кызылординцы оказали почести поэту
29.10.2021, 16:15 Получить водительские права в Казахстане станет сложнее
29.10.2021, 15:50 У невакцинированных

COVID-19
Общество
Политика
Экономика
Регионы
Образование
Здоровье
Духовный мир
Культура
В мире
Спорт
Происшествия
Интервью
Полезное

Сегодня
29.10.2021
18:31:08

Прогноз погоды

Температура: 6°C
Влажность: 33%
Ветер: 3м/с

Бауыржан Избасаров: Меры безопасности под контролем

05.10.2021, 15:50 274 0

Kyzylorda-news.kz. Еженедельно по средам, пятницам и субботам сотрудники областного департамента по чрезвычайным ситуациям и Департамента полиции совместно с волонтерами проводят разъяснительную работу с целью снижения риска возникновения пожаров, гибели людей и получения травм в период отопительного сезона. Объездные работы продолжатся в рамках «месячника пожарной безопасности» до 15 октября.

30 ЛЕТ НЕЗАВИСИМОСТИ КАЗАХСТАН

Последние новости
29.10.2021, 18:00 Какая погода будет в Казахстане в выходные
29.10.2021, 17:40 Вакцинация – единственный способ предотвращения заболевания
29.10.2021, 17:20 Кызылорда: Для профилактики особо инфекционных заболеваний доставлено 6280,3 тыс. доз лекарств
29.10.2021, 17:00 День работников системы социальной защиты
29.10.2021, 16:40 Кызылординцы оказали почести поэту
29.10.2021, 16:15 Получить водительские права в Казахстане станет сложнее
29.10.2021, 15:50 У невакцинированных

Популярное

COVID-19
Общество
Политика
Экономика
Регионы
Образование
Здоровье
Духовный мир
Культура
В мире
Спорт
Происшествия
Интервью
Полезное

Сегодня
29.10.2021
18:31:37

Прогноз погоды

Температура: 6°C
Влажность: 33%
Ветер: 3м/с

Курс валют
USD: 427.57

МЕСТО
ВАШЕЙ
РЕКЛАМЫ

Отработан ход выполнения предвыборной программы партии «Nur Otan»

05.10.2021, 15:02 249 0

Kyzylorda-news.kz. Сегодня под председательством акима области Гульшары Абдыкаликовой состоялось совещание по реализации Дорожной карты по реализации предвыборной программы партии «Nur Otan».

30 ЛЕТ НЕЗАВИСИМОСТИ КАЗАХСТАН

Последние новости
29.10.2021, 18:00 Какая погода будет в Казахстане в выходные
29.10.2021, 17:40 Вакцинация – единственный способ предотвращения заболевания
29.10.2021, 17:20 Кызылорда: Для профилактики особо инфекционных заболеваний доставлено 6280,3 тыс. доз лекарств
29.10.2021, 17:00 День работников системы социальной защиты
29.10.2021, 16:40 Кызылординцы оказали почести поэту
29.10.2021, 16:15 Получить водительские права в Казахстане станет сложнее
29.10.2021, 15:50 У невакцинированных

Популярное
За 24 часа
29.10.2021, 9:50 Аким области встретилась с талантливыми детьми, нуждающимися в особом уходе
29.10.2021, 11:00 Кызылорда: Палата предпринимателей намерена защитить права порядка 70 предпринимателей
29.10.2021, 10:15 Г. Абдыкаликова: Пандусы должны быть удобны для передвижения

COVID-19
Общество
Политика
Экономика
Регионы
Образование
Здоровье
Духовный мир
Культура
В мире
Спорт
Происшествия
Интервью
Полезное

Сегодня
29.10.2021
18:31:59

Прогноз погоды

Температура: 6°C
Влажность: 33%
Ветер: 3м/с

Курс валют
RUB: 6.08

«Марафон добрых дел»: В Кызылорде проведено 581 мероприятии

05.10.2021, 11:30

342 0

Kyzylorda-news.kz. С начала реализации общенационального проекта «Марафон добрых дел» в области организовано 581 мероприятие. В том числе за счет спонсорских средств в рамках республиканской акции "Дорога в школу" оказана помощь 3 322 учащимся.

30 ЛЕТ НЕЗАВИСИМОСТИ КАЗАХСТАН

Последние новости
29.10.2021, 18:00 Какая погода будет в Казахстане в выходные
29.10.2021, 17:40 Вакцинация – единственный способ предотвращения заболевания
29.10.2021, 17:20 Кызылорда: Для профилактики особо инфекционных заболеваний доставлено 6280,3 тыс. доз лекарств
29.10.2021, 17:00 День работников системы социальной защиты
29.10.2021, 16:40 Кызылординцы оказали почести поэту
29.10.2021, 16:15 Получить водительские права в Казахстане станет сложнее
29.10.2021, 15:50 У невакцинированных

Популярное
За 24 часа
29.10.2021, 9:50 Аким области встретилась с талантливыми детьми, нуждающимися в особом уходе

COVID-19
Общество
Политика
Экономика
Регионы
Образование
Здоровье
Духовный мир
Культура
В мире
Спорт
Происшествия
Интервью
Полезное

Сегодня
29.10.2021
18:32:14

Прогноз погоды

Температура: 6°C
Влажность: 33%
Ветер: 3м/с

Гульшара Абдыкаликова: 92 автобуса были приобретены через Европейский банк реконструкции и развития

05.10.2021, 10:40

270 0

Kyzylorda-news.kz. Аким области Гульшара Абдыкаликова встретилась с директором по Казахстану Европейского банка реконструкции и развития (ЕБРР) Хусейном Озханом.

30 ЛЕТ НЕЗАВИСИМОСТИ КАЗАХСТАН

Последние новости
29.10.2021, 18:00 Какая погода будет в Казахстане в выходные
29.10.2021, 17:40 Вакцинация – единственный способ предотвращения заболевания
29.10.2021, 17:20 Кызылорда: Для профилактики особо инфекционных заболеваний доставлено 6280,3 тыс. доз лекарств
29.10.2021, 17:00 День работников системы социальной защиты
29.10.2021, 16:40 Кызылординцы оказали почести поэту
29.10.2021, 16:15 Получить водительские права в Казахстане станет сложнее
29.10.2021, 15:50 У невакцинированных

Популярное
За 24 часа

COVID-19
Общество
Политика
Экономика
Регионы
Образование
Здоровье
Духовный мир
Культура
В мире
Спорт
Происшествия
Интервью
Полезное

Сегодня
29.10.2021
18:32:47

Прогноз погоды

Температура: 6°C
Влажность: 33%
Ветер: 3м/с

Курс валют
USD: 427.57

МЕСТО ВАШЕЙ РЕКЛАМЫ
Контактные телефоны:
8(7242) 70-00-52,
40-11-10 (1058)

В Кызылорде 10 учителям вручены премии на сумму 875 тыс. тенге

05.10.2021, 9:50 379 0

Kyzylorda-news.kz. Аким области Гульшара Абдыкаликова приняла участие в торжественном собрании, посвященном Дню учителя в Кызылординском областном казахском академическом музыкально–драматическом театре имени Н.Бекежанова на тему «Ұстаз аты-биік, мәңгілік».

30 ЛЕТ НЕЗАВИСИМОСТИ КАЗАХСТАН

Последние новости
29.10.2021, 18:00 Какая погода будет в Казахстане в выходные
29.10.2021, 17:40 Вакцинация – единственный способ предотвращения заболевания
29.10.2021, 17:20 Кызылорда: Для профилактики особо инфекционных заболеваний доставлено 6280,3 тыс. доз лекарств
29.10.2021, 17:00 День работников системы социальной защиты
29.10.2021, 16:40 Кызылординцы оказали почести поэту
29.10.2021, 16:15 Получить водительские права в Казахстане станет сложнее
29.10.2021, 15:50 У невакцинированных

Популярное
За 24 часа
29.10.2021, 9:50 Аким области встретилась с талантливыми детьми, нуждающимися в особом уходе
29.10.2021, 11:00 Кызылорда: Палата предпринимателей намерена защитить права порядка 70 предпринимателей
29.10.2021, 10:15 Г. Абдыкаликова: Пандусы должны быть удобны для передвижения граждан
29.10.2021, 9:25 В Кызылорде более 2 тысяч специалистов социальной сферы обслуживают население
29.10.2021, 15:00 Сколько дней

Тыңдаушы мемлекет
COVID-19
Қоғам
Саясат
Аймақтар
Экономика
Білім
Денсаулық
Руханият
Мәдениет
Әлем
Спорт
Оқиғалар
Сұхбат
Керек дерек

Бүгін
29.10.2021
18:33:07

Ауа райы болжамы

Температура: 6°C
Ылғалдылық: 33%
Жел: 3м/с

Валюта бағамы
EUR: 495.64

СІЗДІҢ ЖАРНАМАҢЫЗДЫҢ ОРНЫ

Байланыс телефондары:
8(7242) 70-00-52,
40-11-10 (1058)

smiarnama@mail.ru

Қорқыт ата атындағы Қызылорда университетінде академиялық артықшылық орталығы ашылды

06.10.2021, 18:40 324 0

Kyzylorda-news.kz. Биыл ҚР БҒМ қолдауымен университет базасында «Химия, жасыл технологиялар, жаңартылатын энергия көздері, педагогикалық және іргелес ғылымдар ғылыми-инновациялық орталығы» атты академиялық артықшылық орталығы ашылды, деп хабарлайды Қорқыт Ата атындағы Қызылорда университетінің медиа орталығы.

ҚАЗАҚСТАН ТӘУЕЛСІЗДІГІНЕ 30 ЖЫЛ

Соңғы жаңалықтар

29.10.2021, 17:34 KazSat ғарыш жүйесінің жаңа буыны қандай болады?
29.10.2021, 17:05 Қазгидромет алдағы күндерге ауа райы болжамын жариялады
29.10.2021, 16:44 Қызылорда қаласында заңсыз жүрген 390 шетел азаматы анықталды
29.10.2021, 16:33 Қызылордадағы ономастика бөлімінің жұмыстары үздіктер қатарында
29.10.2021, 16:17 Жүргізуші куәлігін алу қиындай түседі
29.10.2021, 16:00 Қызылордаға аса жұқпалы аурулардың алдын алу үшін 6280,3 мың доза дәрі келді
29.10.2021, 15:40 Әлеуметтік қорғау жүйесі қызметкерлері күні

Танымал жаңалықтар

24 сағат

28.10.2021, 18:40 «Азаматтарға арналған үкімет» әлеуметтік сала қызметкерлерін мерекемен құттықтады
28.10.2021, 19:00 «Тұлпар мініп, ту алған!»: Қазалы ауданы бойынша жеңімпаздар анықталды
29.10.2021, 15:00 «Тұлпар мініп, ту алған!»: Қызылорда облысы бойынша байқаудың қалалық, аудандық кезеңдері аяқталды
29.10.2021, 10:40 Қызылордалықтардың 96,8 пайызы ұлттық санақтан өтті
29.10.2021, 12:00 Оқушылар неше күн демалады?
29.10.2021, 11:40 «Қазақконцерт» ұйымына Роза Бағланованың есімі берілді
29.10.2021, 15:20 ҚР Еңбек және

Тыңдаушы мемлекет
COVID-19
Қоғам
Саясат
Аймақтар
Экономика
Білім
Денсаулық
Руханият
Мәдениет
Әлем
Спорт
Оқиғалар
Сұхбат
Керек дерек

Бүгін
29.10.2021
18:33:23

Ауа райы болжамы

Температура: 6°C
Ылғалдылық: 33%
Жел: 3м/с

Валюта бағамы
RUB: 6.08

Қызылордада студенттердің стартап жобаларына инвестиция тартылды

06.10.2021, 18:20 300 0

Kyzylorda-news.kz. Қорқыт Ата атындағы Қызылорда университетінің негізгі мақсаттарының бірі сапалы маман даярлаумен қатар, университет қабырғасында жас кәсіпкерлер тәрбиелеу. Осы ретте, «Business-START» жастар кәсіпкерлік орталығы «ИНКУБАЦИЯ 1.0» студенттік стартап жобалар маусымын бастайды. Бағдарламада 10 апта көлемінде қатысушы студенттер идея сатысындағы жобаларды прототип сатысына дейін дамытуды үйренеді. Осы арқылы алғашқы инвестицияларға қол жеткізуге мүмкіндік алады. Бұл туралы Қорқыт Ата атындағы Қызылорда университетінің медиа орталығы хабарлайды.

ҚАЗАҚСТАН ТӘУЕЛСІЗДІГІНЕ 30 ЖЫЛ

Соңғы жаңалықтар

29.10.2021, 17:34 KazSat ғарыш жүйесінің жаңа буыны қандай болады?
29.10.2021, 17:05 Қазгидромет алдағы күндерге ауа райы болжамын жариялады
29.10.2021, 16:44 Қызылорда қаласында заңсыз жүрген 390 шетел азаматы анықталды
29.10.2021, 16:33 Қызылордадағы ономастика бөлімінің жұмыстары үздіктер қатарында
29.10.2021, 16:17 Жүргізуші куәлігін алу қиындай түседі
29.10.2021, 16:00 Қызылордаға аса жұқпалы аурулардың алдын алу үшін 6280,3 мың доза дәрі келді
29.10.2021, 15:40 Әлеуметтік қорғау жүйесі қызметкерлері күні

Танымал жаңалықтар

24 сағат

28.10.2021, 18:40 «Азаматтарға арналған үкімет» әлеуметтік сала қызметкерлерін мерекемен құттықтады
28.10.2021, 19:00 «Тұлпар мініп, ту алған!»: Қазалы ауданы бойынша

Тыңдаушы мемлекет
COVID-19
Қоғам
Саясат
Аймақтар
Экономика
Білім
Денсаулық
Руханият
Мәдениет
Әлем
Спорт
Оқиғалар
Сұхбат
Керек дерек

Бүгін
29.10.2021
18:33:39

Ауа райы болжамы

Температура: 6°C
Ылғалдылық: 33%
Жел: 3м/с

Валюта бағамы

Аралдағы «Балықшылар» музейінде 2 мыңнан аса құнды жәдігер бар

06.10.2021, 18:00

404 0

Kyzylorda-news.kz. Бүгін облыс әкімі Гүлшара Әбдіқалықова Арал ауданына жасаған жұмыс сапары барысында бірқатар әлеуметтік-мәдени нысандардың аралап, зиялы қауым өкілдерімен кездесті.

ҚАЗАҚСТАН тәуелсіздігіне 30 ЖЫЛ

Соңғы жаңалықтар
29.10.2021, 17:34 KazSat ғарыш жүйесінің жаңа буыны қандай болады?
29.10.2021, 17:05 Қазгидромет алдағы күндерге ауа райы болжамын жариялады
29.10.2021, 16:44 Қызылорда қаласында заңсыз жүрген 390 шетел азаматы анықталды
29.10.2021, 16:33 Қызылордадағы ономастика бөлімінің жұмыстары үздіктер қатарында
29.10.2021, 16:17 Жүргізуші куәлігін алу қиындай түседі
29.10.2021, 16:00 Қызылордаға аса жұқпалы аурулардың алдын алу үшін 6280,3 мың доза дәрі келді
29.10.2021, 15:40 Әлеуметтік қорғау жүйесі қызметкерлері күні

Танымал жаңалықтар
24 сағат
28.10.2021, 18:40 «Азаматтарға арналған үкімет» әлеуметтік сала қызметкерлерін мерекемен

Тыңдаушы мемлекет
COVID-19
Қоғам
Саясат
Аймақтар
Экономика
Білім
Денсаулық
Руханият
Мәдениет
Әлем
Спорт
Оқиғалар
Сұхбат
Керек дерек

Бүгін
29.10.2021
18:33:53

Ауа райы болжамы

Температура: 6°C
Ылғалдылық: 33%
Жел: 3м/с

Валюта бағамы
RUB: 6.08

СІЗДІҢ

Қорқыт ата атындағы Қызылорда университетінің ғалымдары мектеп оқушыларымен пилоттық жоба бастады

06.10.2021, 17:40 564 0

Kyzylorda-news.kz. Биыл Қорқыт ата атындағы Қызылорда университетінің ғалымдары қала мектептерінің пән мұғалімдері және оқушыларымен бірлесіп, 5 негізгі бағыт бойынша «Жасыл мектеп» пилоттық жобасын бастады, деп хабарлайды университеттің медиа орталығы.

ҚАЗАҚСТАН ТӘУЕЛСІЗДІГІНЕ 30 ЖЫЛ

Соңғы жаңалықтар
29.10.2021, 17:34 KazSat ғарыш жүйесінің жаңа буыны қандай болады?
29.10.2021, 17:05 Қазгидромет алдағы күндерге ауа райы болжамын жариялады
29.10.2021, 16:44 Қызылорда қаласында заңсыз жүрген 390 шетел азаматы анықталды
29.10.2021, 16:33 Қызылордадағы ономастика бөлімінің жұмыстары үздіктер қатарында
29.10.2021, 16:17 Жүргізуші куәлігін алу қиындай түседі
29.10.2021, 16:00 Қызылордаға аса жұқпалы аурулардың алдын алу үшін 6280,3 мың доза дәрі келді
29.10.2021, 15:40 Әлеуметтік қорғау жүйесі қызметкерлері күні

Танымал жаңалықтар
24 сағат
28.10.2021, 18:40 «Азаматтарға арналған үкімет» әлеуметтік сала қызметкерлерін мерекемен құттықтады
28.10.2021, 19:00 «Тұлпар мініп, ту алған!»: Қазалы ауданы бойынша жеңімпаздар анықталды

Тыңдаушы мемлекет
COVID-19
Қоғам
Саясат
Аймақтар
Экономика
Білім
Денсаулық
Руханият
Мәдениет
Әлем
Спорт
Оқиғалар
Сұхбат
Керек дерек

Бүгін
29.10.2021
18:34:13

Ауа райы болжамы

Температура: 6°C
Ылғалдылық: 33%
Жел: 3м/с

Гүлшара Әбдіқалықова Аралдағы шаруа қожалықтарының қысқа әзірлігін бағамдады

06.10.2021, 17:20

314 0

Kyzylorda-news.kz. Бүгін Қызылорда облысының әкімі Гүлшара Әбдіқалықова Арал ауданындағы іс-сапары барысында бірқатар шаруа қожалықтарының иелерімен кездесіп, пікірін тыңдады.

ҚАЗАҚСТАН ТӘУЕЛСІЗДІГІНЕ 30 ЖЫЛ

Соңғы жаңалықтар

29.10.2021, 17:34 KazSat ғарыш жүйесінің жаңа буыны қандай болады?
29.10.2021, 17:05 Қазгидромет алдағы күндерге ауа райы болжамын жариялады
29.10.2021, 16:44 Қызылорда қаласында заңсыз жүрген 390 шетел азаматы анықталды
29.10.2021, 16:33 Қызылордадағы ономастика бөлімінің жұмыстары үздіктер қатарында
29.10.2021, 16:17 Жүргізуші куәлігін алу қиындай түседі
29.10.2021, 16:00 Қызылордаға аса жұқпалы аурулардың алдын алу үшін 6280,3 мың доза дәрі келді
29.10.2021, 15:40 Әлеуметтік қорғау жүйесі қызметкерлері күні

Танымал жаңалықтар

24 сағат

28.10.2021, 18:40 «Азаматтарға арналған үкімет» әлеуметтік сала

Тыңдаушы мемлекет
COVID-19
Қоғам
Саясат
Аймақтар
Экономика
Білім
Денсаулық
Руханият
Мәдениет
Әлем
Спорт
Оқиғалар
Сұхбат
Керек дерек

Бүгін
29.10.2021
18:34:28

Ауа райы болжамы

Температура: 6°C
Ылғалдылық: 33%
Жел: 3м/с

Валюта бағамы
RUB: 6.08

Қазалыда «Қарекет» қоры жалғызбасты анаға үй сыйлады

06.10.2021, 16:40 333 0

Kyzylorda-news.kz. Бүгін «Қарекет» қайырымдылық қоры жалғызбасты анаға Әйтеке би кентінен баспана сыйлады.

ҚАЗАҚСТАН ТӘУЕЛСІЗДІГІНЕ 30 ЖЫЛ

Соңғы жаңалықтар
29.10.2021, 17:34 KazSat ғарыш жүйесінің жаңа буыны қандай болады?
29.10.2021, 17:05 Қазгидромет алдағы күндерге ауа райы болжамын жариялады
29.10.2021, 16:44 Қызылорда қаласында заңсыз жүрген 390 шетел азаматы анықталды
29.10.2021, 16:33 Қызылордадағы ономастика бөлімінің жұмыстары үздіктер қатарында
29.10.2021, 16:17 Жүргізуші куәлігін алу қиындай түседі
29.10.2021, 16:00 Қызылордаға аса жұқпалы аурулардың алдын алу үшін 6280,3 мың доза дәрі келді
29.10.2021, 15:40 Әлеуметтік қорғау жүйесі қызметкерлері күні

Танымал жаңалықтар
24 сағат
28.10.2021, 18:40 «Азаматтарға арналған үкімет» әлеуметтік сала қызметкерлерін мерекемен құттықтады
28.10.2021, 19:00 «Тұлпар мініп, ту

Тыңдаушы мемлекет
COVID-19
Қоғам
Саясат
Аймақтар
Экономика
Білім
Денсаулық
Руханият
Мәдениет
Әлем
Спорт
Оқиғалар
Сұхбат
Керек дерек

Бүгін
29.10.2021
18:34:45

Ауа райы болжамы

Температура: 6°C
Ылғалдылық: 33%
Жел: 3м/с

Валюта бағамы
USD: 427.57

СІЗДІҢ ЖАРНАМАҢЫЗДЫҢ ОРНЫ

Асқарбек Есжанов: Жолдау – мәдениет саласына жаңа серпін берді

06.10.2021, 16:00 707 0

Kyzylorda-news.kz. Мемлекет басшысы биылғы Жолдауда мәдениет саласына ерекше көңіл бөлді. Сала қызметкерлері, мұрағатшылар мен кітапханашылардың жалақысы 2022 жылдан 2025 жылға дейін жыл сайын орта есеппен 20 пайызға өсетіндігін жеткізді. Сондай-ақ Қасым-Жомарт Кемелұлы жыл соңына дейін жаңа мәдениетті және оның дарынды өкілдерін дәріптеуге бағытталған нақты шаралар жоспарын әзірлеу қажеттігін айтты. Тиісінше Президент жолдауындағы тапсырмалар аймақта өз деңгейінде орындалуда. Бұл туралы Өңірлік коммуникациялар қызметінде өткен брифингте облыстық мәдениет, архивтер және құжаттама басқармасының басшысы Асқарбек Есжанов мәлімдеді.

ҚАЗАҚСТАН ТӘУЕЛСІЗДІГІНЕ 30 ЖЫЛ

Соңғы жаңалықтар
29.10.2021, 17:34 KazSat ғарыш жүйесінің жаңа буыны қандай болады?
29.10.2021, 17:05 Қазгидромет алдағы күндерге ауа райы болжамын жариялады
29.10.2021, 16:44 Қызылорда қаласында заңсыз жүрген 390 шетел азаматы анықталды
29.10.2021, 16:33 Қызылордадағы ономастика бөлімінің жұмыстары үздіктер қатарында
29.10.2021, 16:17 Жүргізуші куәлігін алу қиындай түседі
29.10.2021, 16:00 Қызылордаға аса жұқпалы аурулардың алдын алу үшін 6280,3 мың доза дәрі келді
29.10.2021, 15:40 Әлеуметтік қорғау жүйесі қызметкерлері күні

Танымал жаңалықтар
24 сағат
28.10.2021, 18:40 «Азаматтарға арналған үкімет» әлеуметтік сала қызметкерлерін мерекемен құттықтады
28.10.2021, 19:00 «Тұлпар мініп, ту алған!»: Қазалы ауданы бойынша жеңімпаздар анықталды
29.10.2021, 15:00 «Тұлпар мініп, ту алған!»: Қызылорда облысы бойынша байқаудың қалалық, аудандық кезеңдері аяқталды

Тыңдаушы мемлекет
COVID-19
Қоғам
Саясат
Аймақтар
Экономика
Білім
Денсаулық
Руханият
Мәдениет
Әлем
Спорт
Оқиғалар
Сұхбат
Керек дерек

Бүгін
29.10.2021
18:35:01

Ауа райы болжамы

Температура: 6°C
Ылғалдылық: 33%
Жел: 3м/с

МӘМС: Қызылордалықтар қорға 23,1 млрд. теңге аударды

06.10.2021, 15:40 234 0

Kyzylorda-news.kz. Қызылорда облысының тұрғындары Әлеуметтік медициналық сақтандыру қорына 23,1 млрд. теңге аударды.

ҚАЗАҚСТАН ТӘУЕЛСІЗДІГІНЕ 30 ЖЫЛ

Соңғы жаңалықтар
29.10.2021, 17:34 KazSat ғарыш жүйесінің жаңа буыны қандай болады?
29.10.2021, 17:05 Қазгидромет алдағы күндерге ауа райы болжамын жариялады
29.10.2021, 16:44 Қызылорда қаласында заңсыз жүрген 390 шетел азаматы анықталды
29.10.2021, 16:33 Қызылордадағы ономастика бөлімінің жұмыстары үздіктер қатарында
29.10.2021, 16:17 Жүргізуші куәлігін алу қиындай түседі
29.10.2021, 16:00 Қызылордаға аса жұқпалы аурулардың алдын алу үшін 6280,3 мың доза дәрі келді
29.10.2021, 15:40 Әлеуметтік қорғау жүйесі қызметкерлері күні

Танымал жаңалықтар
24 сағат

Тыңдаушы мемлекет
COVID-19
Қоғам
Саясат
Аймақтар
Экономика
Білім
Денсаулық
Руханият
Мәдениет
Әлем
Спорт
Оқиғалар
Сұхбат
Керек дерек

Бүгін
29.10.2021
18:35:17

Ауа райы болжамы

Температура: 6°С
Ылғалдылық: 33%
Жел: 3м/с

Валюта бағамы

Болат Өтемұратов қоры Аралдағы 40 отбасына баспана сыйлады

06.10.2021, 15:20 200 0

Kyzylorda-news.kz. Қызылорда облысы, Арал қаласының 40 отбасы Болат Өтемұратов Қорының «Баламекен» жобасы шеңберінде жаңа баспанаға ие болды.

ҚАЗАҚСТАН ТӘУЕЛСІЗДІГІНЕ 30 ЖЫЛ

Соңғы жаңалықтар
29.10.2021, 17:34 KazSat ғарыш жүйесінің жаңа буыны қандай болады?
29.10.2021, 17:05 Қазгидромет алдағы күндерге ауа райы болжамын жариялады
29.10.2021, 16:44 Қызылорда қаласында заңсыз жүрген 390 шетел азаматы анықталды
29.10.2021, 16:33 Қызылордадағы ономастика бөлімінің жұмыстары үздіктер қатарында
29.10.2021, 16:17 Жүргізуші куәлігін алу қиындай түседі
29.10.2021, 16:00 Қызылордаға аса жұқпалы аурулардың алдын алу үшін 6280,3 мың доза дәрі келді
29.10.2021, 15:40 Әлеуметтік қорғау жүйесі қызметкерлері күні

Танымал жаңалықтар
24 сағат
28.10.2021, 18:40 «Азаматтарға арналған үкімет» әлеуметтік сала қызметкерлерін мерекемен

Тыңдаушы мемлекет
COVID-19
Қоғам
Саясат
Аймақтар
Экономика
Білім
Денсаулық
Руханият
Мәдениет
Әлем
Спорт
Оқиғалар
Сұхбат
Керек дерек

Бүгін
29.10.2021
18:35:36

Ауа райы болжамы

Температура: 6°C
Ылғалдылық: 33%
Жел: 3м/с

Қазалылық кәсіпкер жылыжай ісін дөңгелетіп келеді

06.10.2021, 12:00

265 0

Kyzylorda-news.kz. Қазалылық кәсіпкер Шалғынбек Наурызбаев жылыжайға қызанақ пен қияр өсіріп, жергілікті табиғи таза өнімді тұрғындарға өткізуде. Жылыжайдағы қияр биылғы жылдың өзінде екінші рет өнім беріп жатыр. Ал, қызанақ енді бір он күннің шамасында піседі.

ҚАЗАҚСТАН ТӘУЕЛСІЗДІГІНЕ 30 ЖЫЛ

Соңғы жаңалықтар
29.10.2021, 17:34 KazSat ғарыш жүйесінің жаңа буыны қандай болады?
29.10.2021, 17:05 Қазгидромет алдағы күндерге ауа райы болжамын жариялады
29.10.2021, 16:44 Қызылорда қаласында заңсыз жүрген 390 шетел азаматы анықталды
29.10.2021, 16:33 Қызылордадағы ономастика бөлімінің жұмыстары үздіктер қатарында
29.10.2021, 16:17 Жүргізуші куәлігін алу қиындай түседі
29.10.2021, 16:00 Қызылордаға аса жұқпалы аурулардың алдын алу үшін 6280,3 мың доза дәрі келді
29.10.2021, 15:40 Әлеуметтік қорғау жүйесі қызметкерлері күні

Танымал жаңалықтар
24 сағат
28.10.2021, 18:40 «Азаматтарға арналған үкімет» әлеуметтік сала

Тыңдаушы мемлекет
COVID-19
Қоғам
Саясат
Аймақтар
Экономика
Білім
Денсаулық
Руханият
Мәдениет
Әлем
Спорт
Оқиғалар
Сұхбат
Керек дерек

Бүгін
29.10.2021
18:36:00

Ауа райы болжамы

Температура: 6°C
Ылғалдылық: 33%
Жел: 3м/с

Валюта бағамы
EUR: 495.64

СІЗДІҢ

«DALATEX»: Қызылордалық өнім Ресейде де сатылымда бар

06.10.2021, 11:40 254 0

Kyzylorda-news.kz. Бүгінде Сыр өңірінде жеке кәсіппен айналысуға ниетті адамдар қатары артуда. Алайда, бизнес-жоспарын бекіткен соң, кәсіп бастау жолында бастапқы қаражат көзін іздеуге тура келеді. Екінші деңгейлі банктер мен басқа да қаржылық институттардың талабы, кепілзат көлемі мен пайыздық мөлшерлеме көп жағдайда жеке кәсіп бастауды кейінге шегере береді.

ҚАЗАҚСТАН ТӘУЕЛСІЗДІГІНЕ 30 ЖЫЛ

Соңғы жаңалықтар
29.10.2021, 17:34 KazSat ғарыш жүйесінің жаңа буыны қандай болады?
29.10.2021, 17:05 Қазгидромет алдағы күндерге ауа райы болжамын жариялады
29.10.2021, 16:44 Қызылорда қаласында заңсыз жүрген 390 шетел азаматы анықталды
29.10.2021, 16:33 Қызылордадағы ономастика бөлімінің жұмыстары үздіктер қатарында
29.10.2021, 16:17 Жүргізуші куәлігін алу қиындай түседі
29.10.2021, 16:00 Қызылордаға аса жұқпалы аурулардың алдын алу үшін 6280,3 мың доза дәрі келді
29.10.2021, 15:40 Әлеуметтік қорғау жүйесі қызметкерлері күні

Танымал жаңалықтар
24 сағат
28.10.2021, 18:40 «Азаматтарға арналған үкімет» әлеуметтік сала қызметкерлерін мерекемен құттықтады
28.10.2021, 19:00 «Тұлпар мініп, ту алған!»: Қазалы ауданы бойынша жеңімпаздар анықталды

Тыңдаушы мемлекет
COVID-19
Қоғам
Саясат
Аймақтар
Экономика
Білім
Денсаулық
Руханият
Мәдениет
Әлем
Спорт
Оқиғалар
Сұхбат
Керек дерек

Бүгін
29.10.2021
18:36:21

Ауа райы болжамы

Температура: 6°C
Ылғалдылық: 33%

Қазалылық кәсіпкерлер шылаушын өсіріп жатыр

06.10.2021, 11:00

478 0

Kyzylorda-news.kz. Қазалыда «Қазалы Агро KZ» жауапкершілігі шектеулі серіктестігі аудан бойынша жаңа кәсіп түрін қолға алған. Атап айтар болсақ, қазалылық 4 азамат бірігіп, құрт өсіріп жатыр.

ҚАЗАҚСТАН ТӘУЕЛСІЗДІГІНЕ 30 ЖЫЛ

Соңғы жаңалықтар

29.10.2021, 17:34 KazSat ғарыш жүйесінің жаңа буыны қандай болады?
29.10.2021, 17:05 Қазгидромет алдағы күндерге ауа райы болжамын жариялады
29.10.2021, 16:44 Қызылорда қаласында заңсыз жүрген 390 шетел азаматы анықталды
29.10.2021, 16:33 Қызылордадағы ономастика бөлімінің жұмыстары үздіктер қатарында
29.10.2021, 16:17 Жүргізуші куәлігін алу қиындай түседі
29.10.2021, 16:00 Қызылордаға аса жұқпалы аурулардың алдын алу үшін 6280,3 мың доза дәрі келді
29.10.2021, 15:40 Әлеуметтік қорғау жүйесі қызметкерлері күні

Танымал жаңалықтар

Тыңдаушы мемлекет
COVID-19
Қоғам
Саясат
Аймақтар
Экономика
Білім
Денсаулық
Руханият
Мәдениет
Әлем
Спорт
Оқиғалар
Сұхбат
Керек дерек

Бүгін
29.10.2021
18:36:47

Ауа райы болжамы

Температура: 6°C
Ылғалдылық: 33%
Жел: 3м/с

Биыл «Қызылорда-Жезқазған» трассасының жөндеу жұмыстары басталмақ

06.10.2021, 10:40 469 0

Kyzylorda-news.kz. Қызылорда облысы әкімінің қатысуымен облыстық мәслихаттың кезекті 6-шы сессиясы өткізілді. Сессияның күн тәртібінде 13 мәселе қаралды.

ҚАЗАҚСТАН ТӘУЕЛСІЗДІГІНЕ 30 ЖЫЛ

Соңғы жаңалықтар
29.10.2021, 17:34 KazSat ғарыш жүйесінің жаңа буыны қандай болады?
29.10.2021, 17:05 Қазгидромет алдағы күндерге ауа райы болжамын жариялады
29.10.2021, 16:44 Қызылорда қаласында заңсыз жүрген 390 шетел азаматы анықталды
29.10.2021, 16:33 Қызылордадағы ономастика бөлімінің жұмыстары үздіктер қатарында
29.10.2021, 16:17 Жүргізуші куәлігін алу қиындай түседі
29.10.2021, 16:00 Қызылордаға аса жұқпалы аурулардың алдын алу үшін 6280,3 мың доза дәрі келді
29.10.2021, 15:40 Әлеуметтік қорғау жүйесі қызметкерлері күні

Танымал жаңалықтар
24 сағат
28.10.2021, 18:40 «Азаматтарға

Тыңдаушы мемлекет
COVID-19
Қоғам
Саясат
Аймақтар
Экономика
Білім
Денсаулық
Руханият
Мәдениет
Әлем
Спорт
Оқиғалар
Сұхбат
Керек дерек

Бүгін
29.10.2021
18:37:11

Ауа райы болжамы

Температура: 6°C
Ылғалдылық: 33%
Жел: 3м/с

Валюта бағамы
USD: 427.57

СІЗДІҢ ЖАРНАМАҢЫЗДЫҢ ОРНЫ
Байланыс телефондары:
8(7242) 70-00-52,
40-11-10 (1058)
smjarnama@mail.ru

Хабарландыру

Хабарландыру

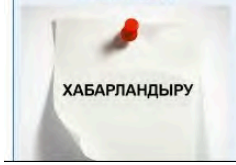

«Тұлпар мініп ту алған»: Аралдық оқушы жеңістен үмітті

06.10.2021, 10:20 440 0

Kyzylorda-news.kz. Ертеден келе жатқан жыршылық дәстүрді жандандырып, тарихи мол мұрамызды ұрпақ санасында жаңғырту мақсатында қолға алынған «Тұлпар мініп ту алған» байқауы биыл да жалғасын тапты. Дәстүрге айналған бәсекені Елбасының «Болашаққа бағдар: рухани жаңғыру» бағдарламалық мақаласының аясында «Qazaq Epos» қоғамдық қоры ұйымдастырады.

ҚАЗАҚСТАН ТӘУЕЛСІЗДІГІНЕ 30 ЖЫЛ

Соңғы жаңалықтар

29.10.2021, 17:34 KazSat ғарыш жүйесінің жаңа буыны қандай болады?
29.10.2021, 17:05 Қазгидромет алдағы күндерге ауа райы болжамын жариялады
29.10.2021, 16:44 Қызылорда қаласында заңсыз жүрген 390 шетел азаматы анықталды
29.10.2021, 16:33 Қызылордадағы ономастика бөлімінің жұмыстары үздіктер қатарында
29.10.2021, 16:17 Жүргізуші күәлігін алу қиындай түседі
29.10.2021, 16:00 Қызылордаға аса жұқпалы аурулардың алдын алу үшін 6280,3 мың доза дәрі келді
29.10.2021, 15:40 Әлеуметтік қорғау жүйесі қызметкерлері күні

Танымал жаңалықтар

24 сағат

28.10.2021, 18:40 «Азаматтарға арналған үкімет» әлеуметтік сала қызметкерлерін мерекемен құттықтады
28.10.2021, 19:00 «Тұлпар мініп, ту алған!»: Қазалы ауданы бойынша жеңімпаздар анықталды
29.10.2021, 15:00 «Тұлпар мініп, ту алған!»: Қызылорда облысы бойынша байқаудың қалалық, аудандық кезеңдері аяқталды
29.10.2021, 10:40 Қызылордалықтардың 96,8 пайызы ұлттық санақтан өтті
29.10.2021, 12:00 Оқушылар неше күн демалады?
29.10.2021, 11:40 «Қазақконцерт» ұйымына Роза Бағланованың есімі берілді
29.10.2021, 15:20 ҚР Еңбек және

БІЗДІҢ ЖАҢАЛЫҚТАРҒА ЖАЗЫЛЫҢЫЗ

Сіздің e-mail

Жазылу

Жаңалықтар мұрағаты

Қазан 2021

Дс Сс Ср Бс Жм Сн Жс

Тыңдаушы мемлекет
COVID-19
Қоғам
Саясат
Аймақтар
Экономика
Білім
Денсаулық
Руханият
Мәдениет
Әлем
Спорт
Оқиғалар
Сұхбат
Керек дерек

Бүгін
29.10.2021
18:37:31

Ауа райы болжамы

Температура: 6°C
Ылғалдылық: 33%
Жел: 3м/с

Гүлшара Әбдіқалықова әйелдердің әлеуетін дамыту бойынша бірқатар ұсыныс айтты

06.10.2021, 10:00

255 0

Kyzylorda-news.kz. Қызылорда облысының әкімі Гүлшара Әбдіқалықова KAZENERGY әйелдер энергетикалық клубының халықаралық V форумы аясында «Әйелдер энергия саласында: теңдік және табыс» тақырыбындағы пленарлық сессияға қатысты.

ҚАЗАҚСТАН ТӘУЕЛСІЗДІГІНЕ 30 ЖЫЛ

Соңғы жаңалықтар
29.10.2021, 17:34 KazSat ғарыш жүйесінің жаңа буыны қандай болады?
29.10.2021, 17:05 Қазгидромет алдағы күндерге ауа райы болжамын жариялады
29.10.2021, 16:44 Қызылорда қаласында заңсыз жүрген 390 шетел азаматы анықталды
29.10.2021, 16:33 Қызылордадағы ономастика бөлімінің жұмыстары үздіктер қатарында
29.10.2021, 16:17 Жүргізуші куәлігін алу қиындай түседі
29.10.2021, 16:00 Қызылордаға аса жұқпалы аурулардың алдын алу үшін 6280,3 мың доза дәрі келді
29.10.2021, 15:40 Әлеуметтік қорғау жүйесі қызметкерлері күні

Танымал жаңалықтар
24 сағат
28.10.2021, 18:40 «Азаматтарға арналған үкімет» әлеуметтік сала

COVID-19
Общество
Политика
Экономика
Регионы
Образование
Здоровье
Духовный мир
Культура
В мире
Спорт
Происшествия
Интервью
Полезное

Сегодня
29.10.2021
18:37:54

Прогноз погоды

Температура: 6°C
Влажность: 33%
Ветер: 3м/с

Казалинские предприниматели разводят червей

06.10.2021, 18:20

500 0

Kyzylorda-news.kz. В Казалинске ТОО «Қазалы Агро KZ» занялось разведением червей.

30 ЛЕТ НЕЗАВИСИМОСТИ КАЗАХСТАН

Последние новости
29.10.2021, 18:00 Какая погода будет в Казахстане в выходные
29.10.2021, 17:40 Вакцинация – единственный способ предотвращения заболевания
29.10.2021, 17:20 Кызылорда: Для профилактики особо инфекционных заболеваний доставлено 6280,3 тыс. доз лекарств
29.10.2021, 17:00 День работников системы социальной защиты
29.10.2021, 16:40 Кызылординцы оказали почести поэту
29.10.2021, 16:15 Получить водительские права в Казахстане станет сложнее
29.10.2021, 15:50 У невакцинированных

Популярное

COVID-19
Общество
Политика
Экономика
Регионы
Образование
Здоровье
Духовный мир
Культура
В мире
Спорт
Происшествия
Интервью
Полезное

Сегодня
29.10.2021
18:38:16

Прогноз погоды

Температура: 6°C
Влажность: 33%
Ветер: 3м/с

Курс валют
RUB: 6.08

Фонд Булата Утемуратова подарил квартиры 40 аральским семьям

06.10.2021, 15:25

230 0

Kyzylorda-news.kz. Семьи города Аральск Кызылординской области получили новое жилье в рамках проекта «Баламекен» Фонда Булата Утемуратова. Получателями 40 новых квартир стали многодетные семьи, сироты, люди с инвалидностью и семьи, проживающие в аварийных домах. Сегодня ключи от квартир переданы их будущим жителям с участием акима Кызылординской области Гульшары Абдыкаликовой.

30 ЛЕТ НЕЗАВИСИМОСТИ КАЗАХСТАН

Последние новости
29.10.2021, 18:00 Какая погода будет в Казахстане в выходные
29.10.2021, 17:40 Вакцинация – единственный способ предотвращения заболевания
29.10.2021, 17:20 Кызылорда: Для профилактики особо инфекционных заболеваний доставлено 6280,3 тыс. доз лекарств
29.10.2021, 17:00 День работников системы социальной защиты
29.10.2021, 16:40 Кызылординцы оказали почести поэту
29.10.2021, 16:15 Получить водительские права в Казахстане станет сложнее
29.10.2021, 15:50 У невакцинированных

Популярное
За 24 часа
29.10.2021, 11:00 Кызылорда: Палата предпринимателей намерена защитить права порядка 70 предпринимателей

COVID-19
Общество
Политика
Экономика
Регионы
Образование
Здоровье
Духовный мир
Культура
В мире
Спорт
Происшествия
Интервью
Полезное

Сегодня
29.10.2021
18:38:41

Прогноз погоды

Температура: 6°C
Влажность: 33%
Ветер: 3м/с

Курс валют

В Фонд социального медстрахования кызылординцы перечислили 23,1 млрд тенге

06.10.2021, 15:00

212 0

Kyzylorda-news.kz. В Фонд социального медстрахования кызылординцы перечислили 23,1 млрд тенге.

30 ЛЕТ НЕЗАВИСИМОСТИ КАЗАХСТАН

Последние новости
29.10.2021, 18:00 Какая погода будет в Казахстане в выходные
29.10.2021, 17:40 Вакцинация – единственный способ предотвращения заболевания
29.10.2021, 17:20 Кызылорда: Для профилактики особо инфекционных заболеваний доставлено 6280,3 тыс. доз лекарств
29.10.2021, 17:00 День работников системы социальной защиты
29.10.2021, 16:40 Кызылординцы оказали почести поэту
29.10.2021, 16:15 Получить водительские права в Казахстане станет сложнее
29.10.2021, 15:50 У невакцинированных

Популярное
За 24 часа
29.10.2021, 11:00 Кызылорда:

COVID-19
Общество
Политика
Экономика
Регионы
Образование
Здоровье
Духовный мир
Культура
В мире
Спорт
Происшествия
Интервью
Полезное

Сегодня
29.10.2021
18:39:03

Прогноз погоды

Температура: 6°C
Влажность: 33%
Ветер: 3м/с

Курс валют
RUB: 6.08

Жители Аральского района задержаны за незаконную охоту

06.10.2021, 10:40

401 0

Kyzylorda-news.kz. При проверке автомобиля были обнаружены три охотничьих ружья, 22 лысухи (вид дикой утки) и 68 уток.

30 ЛЕТ НЕЗАВИСИМОСТИ КАЗАХСТАН

Последние новости
29.10.2021, 18:00 Какая погода будет в Казахстане в выходные
29.10.2021, 17:40 Вакцинация – единственный способ предотвращения заболевания
29.10.2021, 17:20 Кызылорда: Для профилактики особо инфекционных заболеваний доставлено 6280,3 тыс. доз лекарств
29.10.2021, 17:00 День работников системы социальной защиты
29.10.2021, 16:40 Кызылординцы оказали почести поэту
29.10.2021, 16:15 Получить водительские права в Казахстане станет сложнее
29.10.2021, 15:50 У невакцинированных

Популярное
За 24 часа
29.10.2021, 11:00 Кызылорда: Палата предпринимателей намерена защитить права порядка 70 предпринимателей
29.10.2021, 9:50 Аким области

COVID-19
Общество
Политика
Экономика
Регионы
Образование
Здоровье
Духовный мир
Культура
В мире
Спорт
Происшествия
Интервью
Полезное

Сегодня
29.10.2021
18:39:18

Прогноз погоды

Температура: 6°C
Влажность: 33%
Ветер: 3м/с

Курс валют
RUB: 6.08

Гульшара Абдыкаликова озвучила ряд предложений по всестороннему развитию потенциала женщин

06.10.2021, 10:15 219 0

Kyzylorda-news.kz. Аким области Гульшара Абдыкаликова приняла участие в пленарной сессии на тему «Женщины в сфере энергии: равенство и успех» в рамках V Международного форума женского энергетического клуба KAZENERGY.

30 ЛЕТ НЕЗАВИСИМОСТИ КАЗАХСТАН

Последние новости
29.10.2021, 18:00 Какая погода будет в Казахстане в выходные
29.10.2021, 17:40 Вакцинация – единственный способ предотвращения заболевания
29.10.2021, 17:20 Кызылорда: Для профилактики особо инфекционных заболеваний доставлено 6280,3 тыс. доз лекарств
29.10.2021, 17:00 День работников системы социальной защиты
29.10.2021, 16:40 Кызылординцы оказали почести поэту
29.10.2021, 16:15 Получить водительские права в Казахстане станет сложнее
29.10.2021, 15:50 У невакцинированных

Популярное
За 24 часа
29.10.2021, 11:00 Кызылорда: Палата предпринимателей

COVID-19
Общество
Политика
Экономика
Регионы
Образование
Здоровье
Духовный мир
Культура
В мире
Спорт
Происшествия
Интервью
Полезное

Сегодня
29.10.2021
18:39:33

Прогноз погоды

Температура: 6°C
Влажность: 33%
Ветер: 3м/с

Курс валют
RUB: 6.08

В этом году начнутся работы по ремонту трассы «Кызылорда-Жезказган»

06.10.2021, 9:25

231 0

Kyzylorda-news.kz. Сегодня состоялась очередная 6-я сессия областного маслихата с участием акима области. На повестке дня сессии было рассмотрено 13 вопросов.

30 ЛЕТ НЕЗАВИСИМОСТИ КАЗАХСТАН

Последние новости
29.10.2021, 18:00 Какая погода будет в Казахстане в выходные
29.10.2021, 17:40 Вакцинация – единственный способ предотвращения заболевания
29.10.2021, 17:20 Кызылорда: Для профилактики особо инфекционных заболеваний доставлено 6280,3 тыс. доз лекарств
29.10.2021, 17:00 День работников системы социальной защиты
29.10.2021, 16:40 Кызылординцы оказали почести поэту
29.10.2021, 16:15 Получить водительские права в Казахстане станет сложнее
29.10.2021, 15:50 У невакцинированных

Популярное
За 24 часа
29.10.2021, 11:00 Кызылорда: Палата предпринимателей

Тыңдаушы мемлекет
COVID-19
Қоғам
Саясат
Аймақтар
Экономика
Білім
Денсаулық
Руханият
Мәдениет
Әлем
Спорт
Оқиғалар
Сұхбат
Керек дерек

Бүгін
29.10.2021
18:39:47

Ауа райы болжамы

Сырдария ауданында 130 спорт нысан бар

07.10.2021, 17:00

1071 0

Kyzylorda-news.kz. Сырдария ауданының әкімі Мұрат Ергешбаев спорт жаттықтырушыларымен кездесті.

ҚАЗАҚСТАН ТӘУЕЛСІЗДІГІНЕ 30 ЖЫЛ

Соңғы жаңалықтар
29.10.2021, 17:34 KazSat ғарыш жүйесінің жаңа буыны қандай болады?
29.10.2021, 17:05 Қазгидромет алдағы күндерге ауа райы болжамын жариялады
29.10.2021, 16:44 Қызылорда қаласында заңсыз жүрген 390 шетел азаматы анықталды
29.10.2021, 16:33 Қызылордадағы ономастика бөлімінің жұмыстары үздіктер қатарында
29.10.2021, 16:17 Жүргізуші куәлігін алу қиындай түседі
29.10.2021, 16:00 Қызылордаға аса жұқпалы аурулардың алдын алу үшін 6280,3 мың доза дәрі келді
29.10.2021, 15:40 Әлеуметтік қорғау жүйесі қызметкерлері күні

Тыңдаушы мемлекет
COVID-19
Қоғам
Саясат
Аймақтар
Экономика
Білім
Денсаулық
Руханият
Мәдениет
Әлем
Спорт
Оқиғалар
Сұхбат
Керек дерек

Бүгін
29.10.2021
18:40:04

Ауа райы болжамы

Температура: 6°C
Ылғалдылық: 33%
Жел: 3м/с

Валюта бағамы
USD: 427.57

СІЗДІҢ

Қызылордалық жас айтыскер өнер бәйгесінде жеңімпаз атанды

07.10.2021, 16:20

698 0

Kyzylorda-news.kz. Тәуелсіздіктің 30 жылдығына орай Шымкент қаласында республикалық «Күміс домбыра» жыр бәйгесі өтті. Аламан айтысқа еліміздің түкпір-түкпірінен жиналған суырып салма ақындар қатысты. Жастар арасында алғаш рет ұйымдастырылған өнер додасында Қорқыт Ата атындағы Қызылорда университетінің 4 курс студенті Бексұлтан Орынбасар жүлделі II орынды жеңіп алды.

ҚАЗАҚСТАН ТӘУЕЛСІЗДІГІНЕ 30 ЖЫЛ

Соңғы жаңалықтар
29.10.2021, 17:34 KazSat ғарыш жүйесінің жаңа буыны қандай болады?
29.10.2021, 17:05 Қазгидромет алдағы күндерге ауа райы болжамын жариялады
29.10.2021, 16:44 Қызылорда қаласында заңсыз жүрген 390 шетел азаматы анықталды
29.10.2021, 16:33 Қызылордадағы ономастика бөлімінің жұмыстары үздіктер қатарында
29.10.2021, 16:17 Жүргізуші куәлігін алу қиындай түседі
29.10.2021, 16:00 Қызылордаға аса жұқпалы аурулардың алдын алу үшін 6280,3 мың доза дәрі келді
29.10.2021, 15:40 Әлеуметтік қорғау жүйесі қызметкерлері күні

Танымал жаңалықтар
24 сағат
28.10.2021, 18:40 «Азаматтарға арналған үкімет» әлеуметтік сала қызметкерлерін мерекемен құттықтады
28.10.2021, 19:00 «Тұлпар мініп, ту алған!»: Қазалы ауданы бойынша жеңімпаздар анықталды
29.10.2021, 15:00 «Тұлпар мініп, ту

Тыңдаушы мемлекет
COVID-19
Қоғам
Саясат
Аймақтар
Экономика
Білім
Денсаулық
Руханият
Мәдениет
Әлем
Спорт
Оқиғалар
Сұхбат
Керек дерек

Бүгін
29.10.2021
18:40:27

Ауа райы болжамы

Температура: 6°С
Ылғалдылық: 33%
Жел: 3м/с

Валюта бағамы

Талғат Дүйсебаев: Күзгі егін жинау науқаны оңтайлы мерзімінде атқарылуда

07.10.2021, 15:40

157 0

Kyzylorda-news.kz. Биыл 188,1 мың гектар жерге ауыл шаруашылығы дақылдары орналастырылды. Күріштің көлемі 83,6 мың гектарды құрап отыр.

ҚАЗАҚСТАН ТӘУЕЛСІЗДІГІНЕ 30 ЖЫЛ

Соңғы жаңалықтар
29.10.2021, 17:34 KazSat ғарыш жүйесінің жаңа буыны қандай болады?
29.10.2021, 17:05 Қазгидромет алдағы күндерге ауа райы болжамын жариялады
29.10.2021, 16:44 Қызылорда қаласында заңсыз жүрген 390 шетел азаматы анықталды
29.10.2021, 16:33 Қызылордадағы ономастика бөлімінің жұмыстары үздіктер қатарында
29.10.2021, 16:17 Жүргізуші куәлігін алу қиындай түседі
29.10.2021, 16:00 Қызылордаға аса жұқпалы аурулардың алдын алу үшін 6280,3 мың доза дәрі келді
29.10.2021, 15:40 Әлеуметтік қорғау жүйесі қызметкерлері күні

Танымал жаңалықтар
24 сағат
28.10.2021, 19:00 «Тұлпар мініп, ту алған!»: Қазалы ауданы бойынша жеңімпаздар анықталды

Тыңдаушы мемлекет
COVID-19
Қоғам
Саясат
Аймақтар
Экономика
Білім
Денсаулық
Руханият
Мәдениет
Әлем
Спорт
Оқиғалар
Сұхбат
Керек дерек

Бүгін
29.10.2021
18:40:45

Ауа райы болжамы

Температура: 6°С
Ылғалдылық: 33%
Жел: 3м/с

Гүлшара Әбдіқалықова мемлекеттік рәміздердің жағдайын қатаң бақылауды тапсырды

07.10.2021, 15:20 539 0

Kyzylorda-news.kz. Бүгін Қызылорда облысының әкімі Гүлшара Әбдіқалықованың төрағалығымен облыс әкімдігі жанындағы мемлекеттік рәміздер жөніндегі комиссияның 2021 жылғы қорытынды отырысы өткізілді.

ҚАЗАҚСТАН ТӘУЕЛСІЗДІГІНЕ 30 ЖЫЛ

Соңғы жаңалықтар
29.10.2021, 17:34 KazSat ғарыш жүйесінің жаңа буыны қандай болады?
29.10.2021, 17:05 Қазгидромет алдағы күндерге ауа райы болжамын жариялады
29.10.2021, 16:44 Қызылорда қаласында заңсыз жүрген 390 шетел азаматы анықталды
29.10.2021, 16:33 Қызылордадағы ономастика бөлімінің жұмыстары үздіктер қатарында
29.10.2021, 16:17 Жүргізуші куәлігін алу қиындай түседі
29.10.2021, 16:00 Қызылордаға аса жұқпалы аурулардың алдын алу үшін 6280,3 мың доза дәрі келді
29.10.2021, 15:40 Әлеуметтік қорғау жүйесі қызметкерлері күні

Танымал жаңалықтар
24 сағат
28.10.2021, 19:00 «Тұлпар мініп, ту алған!»: Қазалы ауданы бойынша

Тыңдаушы мемлекет
COVID-19
Қоғам
Саясат
Аймақтар
Экономика
Білім
Денсаулық
Руханият
Мәдениет
Әлем
Спорт
Оқиғалар
Сұхбат
Керек дерек

Бүгін
29.10.2021
18:41:03

Ауа райы болжамы

Температура: 6°C

Қызылордада биыл жылу ерте беріледі

07.10.2021, 15:00

258 0

Kyzylorda-news.kz. Қызылорда қаласына биыл жылу жоспардан ерте беріледі. Бұл туралы қала әкімдігінің баспасөз орталығында өткен брифингте қала әкімінің орынбасары Елмұрат Рахматуллаев хабарлады.

ҚАЗАҚСТАН ТӘУЕЛСІЗДІГІНЕ 30 ЖЫЛ

Соңғы жаңалықтар
29.10.2021, 17:34 KazSat ғарыш жүйесінің жаңа буыны қандай болады?
29.10.2021, 17:05 Қазгидромет алдағы күндерге ауа райы болжамын жариялады
29.10.2021, 16:44 Қызылорда қаласында заңсыз жүрген 390 шетел азаматы анықталды
29.10.2021, 16:33 Қызылордадағы ономастика бөлімінің жұмыстары үздіктер қатарында
29.10.2021, 16:17 Жүргізуші куәлігін алу қиындай түседі
29.10.2021, 16:00 Қызылордаға аса жұқпалы аурулардың алдын алу үшін 6280,3 мың доза дәрі келді
29.10.2021, 15:40 Әлеуметтік қорғау жүйесі қызметкерлері күні

Танымал жаңалықтар

Тыңдаушы мемлекет
COVID-19
Қоғам
Саясат
Аймақтар
Экономика
Білім
Денсаулық
Руханият
Мәдениет
Әлем
Спорт
Оқиғалар
Сұхбат
Керек дерек

Бүгін
29.10.2021
18:41:20

Ауа райы болжамы

Температура: 6°C
Ылғалдылық: 33%
Жел: 3м/с

Валюта бағамы
RUB: 6.08

СІЗДІҢ

Қорқыт ата атындағы Қызылорда университетінің 10 студенті шетелге оқуға барады

07.10.2021, 11:40 209 0

Kyzylorda-news.kz. ҚР Білім және ғылым министрлігінің қолдауымен Қорқыт ата атындағы Қызылорда университетінің 10 студенті «Академиялық ұтқырлық» бағдарламасы бойынша Польша Республикасының Лодзь университетіне 2021-2022 оқу жылының бірінші академиялық кезеңіне оқуға барады.

ҚАЗАҚСТАН ТӘУЕЛСІЗДІГІНЕ 30 ЖЫЛ

Соңғы жаңалықтар
29.10.2021, 17:34 KazSat ғарыш жүйесінің жаңа буыны қандай болады?
29.10.2021, 17:05 Қазгидромет алдағы күндерге ауа райы болжамын жариялады
29.10.2021, 16:44 Қызылорда қаласында заңсыз жүрген 390 шетел азаматы анықталды
29.10.2021, 16:33 Қызылордадағы ономастика бөлімінің жұмыстары үздіктер қатарында
29.10.2021, 16:17 Жүргізуші куәлігін алу қиындай түседі
29.10.2021, 16:00 Қызылордаға аса жұқпалы аурулардың алдын алу үшін 6280,3 мың доза дәрі келді
29.10.2021, 15:40 Әлеуметтік қорғау жүйесі қызметкерлері күні

Танымал жаңалықтар
24 сағат
28.10.2021, 19:00 «Тұлпар мініп, ту алған!»: Қазалы ауданы бойынша жеңімпаздар анықталды
29.10.2021, 15:00 «Тұлпар мініп, ту алған!»: Қызылорда облысы бойынша байқаудың қалалық, аудандық кезеңдері аяқталды

Тыңдаушы мемлекет
COVID-19
Қоғам
Саясат
Аймақтар
Экономика
Білім
Денсаулық
Руханият
Мәдениет
Әлем
Спорт
Оқиғалар
Сұхбат
Керек дерек

Бүгін
29.10.2021
18:42:02

Ауа райы болжамы

Температура: 6°C
Ылғалдылық: 33%
Жел: 3м/с

Валюта бағамы
RUB: 6.08

СІЗДІҢ

Қазалы ауданы ардагерлерінің келесі легі Түркістан қаласына барды

07.10.2021, 11:20 271 0

Kyzylorda-news.kz. Қазалы ауданының дамуына үлес қосып, сан түрлі салада тұрақты қызмет еткен еңбек ардагерлері қырыққа жуық ел билеген хан-сұлтандар жерленген, тарихи жәдігерлер көптеп сақталған Түркістан қаласына саяхаттауды жалғастыруда.

ҚАЗАҚСТАН ТӘУЕЛСІЗДІГІНЕ 30 ЖЫЛ

Соңғы жаңалықтар
29.10.2021, 17:34 KazSat ғарыш жүйесінің жаңа буыны қандай болады?
29.10.2021, 17:05 Қазгидромет алдағы күндерге ауа райы болжамын жариялады
29.10.2021, 16:44 Қызылорда қаласында заңсыз жүрген 390 шетел азаматы анықталды
29.10.2021, 16:33 Қызылордадағы ономастика бөлімінің жұмыстары үздіктер қатарында
29.10.2021, 16:17 Жүргізуші куәлігін алу қиындай түседі
29.10.2021, 16:00 Қызылордаға аса жұқпалы аурулардың алдын алу үшін 6280,3 мың доза дәрі келді
29.10.2021, 15:40 Әлеуметтік қорғау жүйесі қызметкерлері күні

Танымал жаңалықтар
24 сағат
28.10.2021, 19:00 «Тұлпар мініп, ту алған!»: Қазалы ауданы бойынша жеңімпаздар анықталды
29.10.2021, 15:00 «Тұлпар мініп, ту алған!»: Қызылорда облысы бойынша байқаудың қалалық, аудандық кезеңдері аяқталды
29.10.2021, 10:40

Тыңдаушы мемлекет
COVID-19
Қоғам
Саясат
Аймақтар
Экономика
Білім
Денсаулық
Руханият
Мәдениет
Әлем
Спорт
Оқиғалар
Сұхбат
Керек дерек

Бүгін
29.10.2021
18:42:19

Ауа райы болжамы

Температура: 6°C
Ылғалдылық: 33%
Жел: 3м/с

Қазалыда Бегалы Әйтбембетке арналған ескерткіш бюст ашылды

07.10.2021, 11:00 210 0

Kyzylorda-news.kz. Қазалы ауданында белгілі ғалым, медицина ғылымдарының докторы, профессор, профилактикалық медицина академиясының академигі Бегалы Әйтбембеттің ескерткіш бюсті ашылды.

ҚАЗАҚСТАН ТӘУЕЛСІЗДІГІНЕ 30 ЖЫЛ

Соңғы жаңалықтар
29.10.2021, 17:34 KazSat ғарыш жүйесінің жаңа буыны қандай болады?
29.10.2021, 17:05 Қазгидромет алдағы күндерге ауа райы болжамын жариялады
29.10.2021, 16:44 Қызылорда қаласында заңсыз жүрген 390 шетел азаматы анықталды
29.10.2021, 16:33 Қызылордадағы ономастика бөлімінің жұмыстары үздіктер қатарында
29.10.2021, 16:17 Жүргізуші куәлігін алу қиындай түседі
29.10.2021, 16:00 Қызылордаға аса жұқпалы аурулардың алдын алу үшін 6280,3 мың доза дәрі келді
29.10.2021, 15:40 Әлеуметтік қорғау жүйесі қызметкерлері күні

Танымал жаңалықтар
24 сағат
28.10.2021, 19:00 «Тұлпар мініп, ту алған!»: Қазалы ауданы бойынша

Тыңдаушы мемлекет
COVID-19
Қоғам
Саясат
Аймақтар
Экономика
Білім
Денсаулық
Руханият
Мәдениет
Әлем
Спорт
Оқиғалар
Сұхбат
Керек дерек

Бүгін
29.10.2021
18:42:47

Ауа райы болжамы

Температура: 6°C
Ылғалдылық: 33%
Жел: 3м/с

Валюта бағамы
RUB: 6.08

СІЗДІҢ ЖАРНАМАҢЫЗДЫҢ

Бауыржан Оспанов: Қазіргі таңда үш бағытты автобуспен толықтыру мүмкін болмай отыр

07.10.2021, 10:40 188 0

Kyzylorda-news.kz. Қызылорда қаласы әкімінің тапсырмасына сәйкес «Қалалық тұрғын үй-коммуналдық шаруашылығы, жолаушылар көлігі және автомобиль жолдары бөлімі» коммуналдық мемлекеттік мекемесінің басшысы Бауыржан Оспанов қоғамдық көлік тасымалдаушыларына уақыт жиілігін қалыпқа келтіру бойынша түсіндірме жұмыстарын жүргізді.

ҚАЗАҚСТАН ТӘУЕЛСІЗДІГІНЕ 30 ЖЫЛ

Соңғы жаңалықтар
29.10.2021, 17:34 KazSat ғарыш жүйесінің жаңа буыны қандай болады?
29.10.2021, 17:05 Қазгидромет алдағы күндерге ауа райы болжамын жариялады
29.10.2021, 16:44 Қызылорда қаласында заңсыз жүрген 390 шетел азаматы анықталды
29.10.2021, 16:33 Қызылордадағы ономастика бөлімінің жұмыстары үздіктер қатарында
29.10.2021, 16:17 Жүргізуші куәлігін алу қиындай түседі
29.10.2021, 16:00 Қызылордаға аса жұқпалы аурулардың алдын алу үшін 6280,3 мың доза дәрі келді
29.10.2021, 15:40 Әлеуметтік қорғау жүйесі қызметкерлері күні

Танымал жаңалықтар
24 сағат
28.10.2021, 19:00 «Тұлпар мініп, ту алған!»: Қазалы ауданы бойынша жеңімпаздар анықталды
29.10.2021, 15:00 «Тұлпар мініп, ту алған!»: Қызылорда облысы бойынша байқаудың қалалық, аудандық кезеңдері аяқталды
29.10.2021, 10:40 Қызылордалықтардың 96,8

Тыңдаушы мемлекет
COVID-19
Қоғам
Саясат
Аймақтар
Экономика
Білім
Денсаулық
Руханият
Мәдениет
Әлем
Спорт
Оқиғалар
Сұхбат
Керек дерек

Бүгін
29.10.2021
18:43:02

Ауа райы болжамы

Температура: 6°C
Ылғалдылық: 33%
Жел: 3м/с

Валюта бағамы
RUB: 6.08

СІЗДІҢ ЖАРНАМАҢЫЗДЫҢ ОРНЫ

Қызылордада өнеркәсіп саласында өндірілген өнім көлемі артып келеді

07.10.2021, 9:22 212 0

Kyzylorda-news.kz. Аймақта өнеркәсіп саласында өндірілген өнім көлемі артып келеді. Мәселен биыл бұл саладағы кіріс 621,2 млн. теңгені құрап, өткен жылмен салыстырғанда 2,9 есеге өскен. Өңірдегі қорғаныс өнеркәсібі саласында да серіпліс бар. Бүгін аталған сала қызметкерлерінің төл мерекесі. Бұл туралы Өңірлік коммуникациялар қызметінде өткен баспасөз конференциясында Қызылорда облыстық индустриялық даму басқармасының басшысы Ринат Сұлтангереев мәлімдеме жасады.

ҚАЗАҚСТАН ТӘУЕЛСІЗДІГІНЕ 30 ЖЫЛ

Соңғы жаңалықтар
29.10.2021, 17:34 KazSat ғарыш жүйесінің жаңа буыны қандай болады?
29.10.2021, 17:05 Қазгидромет алдағы күндерге ауа райы болжамын жариялады
29.10.2021, 16:44 Қызылорда қаласында заңсыз жүрген 390 шетел азаматы анықталды
29.10.2021, 16:33 Қызылордадағы ономастика бөлімінің жұмыстары үздіктер қатарында
29.10.2021, 16:17 Жүргізуші куәлігін алу қиындай түседі
29.10.2021, 16:00 Қызылордаға аса жұқпалы аурулардың алдын алу үшін 6280,3 мың доза дәрі келді
29.10.2021, 15:40 Әлеуметтік қорғау жүйесі қызметкерлері күні

Танымал жаңалықтар
24 сағат
28.10.2021, 19:00 «Тұлпар мініп, ту алған!»: Қазалы ауданы бойынша жеңімпаздар анықталды
29.10.2021, 15:00 «Тұлпар мініп, ту алған!»: Қызылорда облысы бойынша байқаудың қалалық, аудандық кезеңдері аяқталды
29.10.2021, 10:40 Қызылордалықтардың 96,8 пайызы ұлттық санақтан өтті
29.10.2021, 12:00 Оқушылар неше

COVID-19
Общество
Политика
Экономика
Регионы
Образование
Здоровье
Духовный мир
Культура
В мире
Спорт
Происшествия
Интервью
Полезное

Сегодня
29.10.2021
18:43:17

Прогноз погоды

Температура: 6°C
Влажность: 33%
Ветер: 3м/с

Курс валют
RUB: 6.08

МЕСТО
ВАШЕЙ

Талгат Дуйсебаев: Осенние уборочные работы проводятся в оптимальные сроки

07.10.2021, 16:12 164 0

Kyzylorda-news.kz. В этом году на площади 188,1 тыс. га размещены сельскохозяйственные культуры. Площадь риса составляет 83,6 тыс. га. Также в связи с дефицитом воды, площадь риса уменьшена по сравнению с прошлым годом до 5,9 тыс. га, вместо них посеяны менее водоемкие картофель, овощи, бахчевые культуры. Их площадь по сравнению с прошлым годом увеличилась до 9,8 тыс. га. Об этом на пресс-конференции в Региональной службе коммуникаций сообщил руководитель областного управления сельского хозяйства Талгат Дуйсебаев.

30 ЛЕТ НЕЗАВИСИМОСТИ КАЗАХСТАН

Последние новости
29.10.2021, 18:00 Какая погода будет в Казахстане в выходные
29.10.2021, 17:40 Вакцинация – единственный способ предотвращения заболевания
29.10.2021, 17:20 Кызылорда: Для профилактики особо инфекционных заболеваний доставлено 6280,3 тыс. доз лекарств
29.10.2021, 17:00 День работников системы социальной защиты
29.10.2021, 16:40 Кызылординцы оказали почести поэту
29.10.2021, 16:15 Получить водительские права в Казахстане станет сложнее
29.10.2021, 15:50 У невакцинированных

Популярное
За 24 часа
29.10.2021, 11:00 Кызылорда: Палата предпринимателей намерена защитить права порядка 70 предпринимателей
29.10.2021, 9:50 Аким области встретилась с талантливыми детьми, нуждающимися в особом

COVID-19
Общество
Политика
Экономика
Регионы
Образование
Здоровье
Духовный мир
Культура
В мире
Спорт
Происшествия
Интервью
Полезное

Сегодня
29.10.2021
18:43:32

Прогноз погоды

Температура: 6°C
Влажность: 33%
Ветер: 3м/с

Курс валют
RUB: 6.08

Кызылорда: Поручено жестко контролировать состояние государственных символов

07.10.2021, 15:00 173 0

Kyzylorda-news.kz. Сегодня под председательством акима области Гульшары Абдыкаликовой проведено итоговое заседание комиссии по государственным символам при акимате области за 2021 год. В совещании приняли участие заместитель акима области Серик Ахмет, секретарь областного маслихата Наурызбай Байкадамов, аким города Кызылорда Ганибек Казантаев, руководители областных управлений и департаментов и акимы районов в онлайн-режиме.

30 ЛЕТ НЕЗАВИСИМОСТИ КАЗАХСТАН

Последние новости
29.10.2021, 18:00 Какая погода будет в Казахстане в выходные
29.10.2021, 17:40 Вакцинация – единственный способ предотвращения заболевания
29.10.2021, 17:20 Кызылорда: Для профилактики особо инфекционных заболеваний доставлено 6280,3 тыс. доз лекарств
29.10.2021, 17:00 День работников системы социальной защиты
29.10.2021, 16:40 Кызылординцы оказали почести поэту
29.10.2021, 16:15 Получить водительские права в Казахстане станет сложнее
29.10.2021, 15:50 У невакцинированных

Популярное
За 24 часа
29.10.2021, 11:00 Кызылорда: Палата предпринимателей намерена защитить права порядка 70 предпринимателей

COVID-19
Общество
Политика
Экономика
Регионы
Образование
Здоровье
Духовный мир
Культура
В мире
Спорт
Происшествия
Интервью
Полезное

Сегодня
29.10.2021
18:43:49

Прогноз погоды

Температура: 6°C
Влажность: 33%
Ветер: 3м/с

Курс валют
RUB: 6.08

Аскарбек Есжанов: Послание придало новый импульс сфере культуры

07.10.2021, 10:40

2894 0

Kyzylorda-news.kz. Глава государства в нынешнем Послании особое внимание уделил сфере культуры.

30 ЛЕТ НЕЗАВИСИМОСТИ КАЗАХСТАН

Последние новости
29.10.2021, 18:00 Какая погода будет в Казахстане в выходные
29.10.2021, 17:40 Вакцинация – единственный способ предотвращения заболевания
29.10.2021, 17:20 Кызылорда: Для профилактики особо инфекционных заболеваний доставлено 6280,3 тыс. доз лекарств
29.10.2021, 17:00 День работников системы социальной защиты
29.10.2021, 16:40 Кызылординцы оказали почести поэту
29.10.2021, 16:15 Получить водительские права в Казахстане станет сложнее
29.10.2021, 15:50 У невакцинированных

Популярное
За 24 часа
29.10.2021, 11:00 Кызылорда: Палата предпринимателей намерена защитить права порядка 70 предпринимателей

COVID-19
Общество
Политика
Экономика
Регионы
Образование
Здоровье
Духовный мир
Культура
В мире
Спорт
Происшествия
Интервью
Полезное

Сегодня
29.10.2021
18:44:04

Прогноз погоды

Температура: 6°C
Влажность: 33%
Ветер: 3м/с

Курс валют
RUB: 6.08

Гульшара Абдыкаликова ознакомилась с ходом подготовки крестьянских хозяйств к зиме

07.10.2021, 10:15

378 0

Kyzylorda-news.kz. Аким области Гульшара Абдыкаликова в ходе поездки в Аральский район встретилась с владельцами ряда крестьянских хозяйств.

30 ЛЕТ НЕЗАВИСИМОСТИ КАЗАХСТАН

Последние новости
29.10.2021, 18:00 Какая погода будет в Казахстане в выходные
29.10.2021, 17:40 Вакцинация – единственный способ предотвращения заболевания
29.10.2021, 17:20 Кызылорда: Для профилактики особо инфекционных заболеваний доставлено 6280,3 тыс. доз лекарств
29.10.2021, 17:00 День работников системы социальной защиты
29.10.2021, 16:40 Кызылординцы оказали почести поэту
29.10.2021, 16:15 Получить водительские права в Казахстане станет сложнее
29.10.2021, 15:50 У невакцинированных

Популярное
За 24 часа
29.10.2021, 11:00 Кызылорда: Палата предпринимателей

COVID-19
Общество
Политика
Экономика
Регионы
Образование
Здоровье
Духовный мир
Культура
В мире
Спорт
Происшествия
Интервью
Полезное

Сегодня
29.10.2021
18:44:25

Прогноз погоды

Температура: 6°C
Влажность: 33%
Ветер: 3м/с

Курс валют
RUB: 6.08

Аральск: В музее рыболовов насчитывает более 2000 ценных экспонатов

07.10.2021, 9:25

416 0

Kyzylorda-news.kz. Аким области Гульшара Абдыкаликова в ходе рабочей поездки в Аральский район посетила ряд социально-культурных объектов и встретилась с представителями интеллигенции.

30 ЛЕТ НЕЗАВИСИМОСТИ КАЗАХСТАН

Последние новости
29.10.2021, 18:00 Какая погода будет в Казахстане в выходные
29.10.2021, 17:40 Вакцинация – единственный способ предотвращения заболевания
29.10.2021, 17:20 Кызылорда: Для профилактики особо инфекционных заболеваний доставлено 6280,3 тыс. доз лекарств
29.10.2021, 17:00 День работников системы социальной защиты
29.10.2021, 16:40 Кызылординцы оказали почести поэту
29.10.2021, 16:15 Получить водительские права в Казахстане станет сложнее
29.10.2021, 15:50 У невакцинированных

Популярное
За 24 часа
29.10.2021, 11:00 Кызылорда: Палата предпринимателей

Тыңдаушы мемлекет
COVID-19
Қоғам
Саясат
Аймақтар
Экономика
Білім
Денсаулық
Руханият
Мәдениет
Әлем
Спорт
Оқиғалар
Сұхбат
Керек дерек

Бүгін
29.10.2021
18:44:44

Ауа райы болжамы

Температура: 6°C
Ылғалдылық: 33%
Жел: 3м/с

Қызылордада жылыту маусымы басталды

08.10.2021, 18:20

249 0

Kyzylorda-news.kz. Алдағы жылу беру маусымына дайындық жұмыстары қала және аудандарда қарқынды түрде жүргізілуде.

ҚАЗАҚСТАН ТӘУЕЛСІЗДІГІНЕ 30 ЖЫЛ

Соңғы жаңалықтар

29.10.2021, 17:34 KazSat ғарыш жүйесінің жаңа буыны қандай болады?
29.10.2021, 17:05 Қазгидромет алдағы күндерге ауа райы болжамын жариялады
29.10.2021, 16:44 Қызылорда қаласында заңсыз жүрген 390 шетел азаматы анықталды
29.10.2021, 16:33 Қызылордадағы ономастика бөлімінің жұмыстары үздіктер қатарында
29.10.2021, 16:17 Жүргізуші куәлігін алу қиындай түседі
29.10.2021, 16:00 Қызылордаға аса жұқпалы аурулардың алдын алу үшін 6280,3 мың доза дәрі келді
29.10.2021, 15:40 Әлеуметтік қорғау жүйесі қызметкерлері күні

Танымал жаңалықтар

24 сағат

28.10.2021, 19:00 «Тұлпар мініп, ту

Тыңдаушы мемлекет
COVID-19
Қоғам
Саясат
Аймақтар
Экономика
Білім
Денсаулық
Руханият
Мәдениет
Әлем
Спорт
Оқиғалар
Сұхбат
Керек дерек

Бүгін
29.10.2021
18:45:00

Ауа райы болжамы

Температура: 6°C
Ылғалдылық: 33%
Жел: 3м/с

Қызылордада 10 мыңға жуық психикалық мінез-құлық ауытқуы бар науқас тіркелген

08.10.2021, 17:40 332 0

Kyzylorda-news.kz. 10 – қазан дүниежүзілік психикалық денсаулық күні. Бұл күн дүниежүзілік псхикалық денсаулық федерациясы бастамасымен 1992 жылдан бастап атап өтіліп келеді. Сол уақыттан бері медицинаның бір бөлігі саналатын бұл салаға ерекше көңіл бөлініп. Бұл туралы бүгін Өңірлік коммуникациялар қызметінде өткен баспасөз конференциясында Облыстық психикалық денсаулық орталығы директорының орынбасары Аман Тұрсынов мәлімдеді.

ҚАЗАҚСТАН тәуелсіздігіне 30 жыл

Соңғы жаңалықтар
29.10.2021, 17:34 KazSat ғарыш жүйесінің жаңа буыны қандай болады?
29.10.2021, 17:05 Қазгидромет алдағы күндерге ауа райы болжамын жариялады
29.10.2021, 16:44 Қызылорда қаласында заңсыз жүрген 390 шетел азаматы анықталды
29.10.2021, 16:33 Қызылордадағы ономастика бөлімінің жұмыстары үздіктер қатарында
29.10.2021, 16:17 Жүргізуші куәлігін алу қиындай түседі
29.10.2021, 16:00 Қызылордаға аса жұқпалы аурулардың алдын алу үшін 6280,3 мың доза дәрі келді
29.10.2021, 15:40 Әлеуметтік қорғау жүйесі қызметкерлері күні

Танымал жаңалықтар
24 сағат

Тыңдаушы мемлекет
COVID-19
Қоғам
Саясат
Аймақтар
Экономика
Білім
Денсаулық
Руханиет
Мәдениет
Әлем
Спорт
Оқиғалар
Сұхбат
Керек дерек

Бүгін
29.10.2021
18:45:17

Қазалы ауданының әкімі аналармен кездесті

08.10.2021, 17:00 1002 0

Kyzylorda-news.kz. Бүгін Қазалы ауданының әкімі Мұхтар Оразбаев қоғам өміріне белсене араласып жүрген аналармен кездесті.

ҚАЗАҚСТАН ТӘУЕЛСІЗДІГІНЕ 30 ЖЫЛ

Соңғы жаңалықтар
29.10.2021, 17:34 KazSat ғарыш жүйесінің жаңа буыны қандай болады?
29.10.2021, 17:05 Қазгидромет алдағы күндерге ауа райы болжамын жариялады
29.10.2021, 16:44 Қызылорда қаласында заңсыз жүрген 390 шетел азаматы анықталды
29.10.2021, 16:33 Қызылордадағы ономастика бөлімінің жұмыстары үздіктер қатарында
29.10.2021, 16:17 Жүргізуші куәлігін алу қиындай түседі
29.10.2021, 16:00 Қызылордаға аса жұқпалы аурулардың алдын алу үшін 6280,3 мың доза дәрі келді
29.10.2021, 15:40 Әлеуметтік

Тыңдаушы мемлекет
COVID-19
Қоғам
Саясат
Аймақтар
Экономика
Білім
Денсаулық
Руханият
Мәдениет
Әлем
Спорт
Оқиғалар
Сұхбат
Керек дерек

Бүгін
29.10.2021
18:45:35

Ауа райы болжамы

Температура: 6°C
Ылғалдылық: 33%
Жел: 3м/с

Валюта бағамы
USD: 427.57

Қызылордада NEET санатындағы жастарға бағдар беру жұмыстары жүргізілуде

08.10.2021, 16:20 231 0

Kyzylorda-news.kz. Жолдаудан туындайтын міндеттерді өңірімізде жүзеге асыру бойынша басым бағыттарды айқындау мақсатында, ағымдағы жылы қыркүйекте облыс әкімінің төрағалығымен облыстық актив отырысы өтті. Онда аймақ басшысы жиында нақты міндеттер мен тапсырмалар жүктеді. Осыған орай, Жолдауды тұрғындар арасында кеңінен насихаттау мақсатында арнайы жоспар бекітіліп, сол бойынша тиісті шаралар жасалынуда. Бұл туралы облыстық ішкі саясат басқармасының басшысы Мира Қазбекова Өңірлік коммуникациялар қызметінде өткен брифингте мәлімдеді.

ҚАЗАҚСТАН ТӘУЕЛСІЗДІГІНЕ 30 ЖЫЛ

Соңғы жаңалықтар
29.10.2021, 17:34 KazSat ғарыш жүйесінің жаңа буыны қандай болады?
29.10.2021, 17:05 Қазгидромет алдағы күндерге ауа райы болжамын жариялады
29.10.2021, 16:44 Қызылорда қаласында заңсыз жүрген 390 шетел азаматы анықталды
29.10.2021, 16:33 Қызылордадағы ономастика бөлімінің жұмыстары үздіктер қатарында
29.10.2021, 16:17 Жүргізуші куәлігін алу қиындай түседі
29.10.2021, 16:00 Қызылордаға аса жұқпалы аурулардың алдын алу үшін 6280,3 мың доза дәрі келді
29.10.2021, 15:40 Әлеуметтік қорғау жүйесі қызметкерлері күні

Танымал жаңалықтар
24 сағат
28.10.2021, 19:00 «Тұлпар мініп, ту алған!»: Қазалы ауданы бойынша жеңімпаздар анықталды
29.10.2021, 15:00 «Тұлпар мініп, ту алған!»: Қызылорда облысы бойынша байқаудың қалалық,

Тыңдаушы мемлекет
COVID-19
Қоғам
Саясат
Аймақтар
Экономика
Білім
Денсаулық
Руханият
Мәдениет
Әлем
Спорт
Оқиғалар
Сұхбат
Керек дерек

Бүгін
29.10.2021
18:45:59

Ауа райы болжамы

Температура: 6°C
Ылғалдылық: 33%
Жел: 3м/с

Валюта бағамы
EUR: 495.64

Қызылордалық өнертапқыштар жобаларын желілік байқауда таныстырды

08.10.2021, 15:00 311 0

Kyzylorda-news.kz. «Туған елге тағзым» өлкетану-зерттеу экспедициясы аясында Зияткерлік мектеп оқушыларының ғылыми жобалар сайысы өз мәресіне жетті. 400-ден астам оқушылардың басын қосқан желілік додаға сыр бойылық өрендер 22 зерттеу жұмысын ұсынды.

ҚАЗАҚСТАН ТӘУЕЛСІЗДІГІНЕ 30 ЖЫЛ

Соңғы жаңалықтар
29.10.2021, 17:34 KazSat ғарыш жүйесінің жаңа буыны қандай болады?
29.10.2021, 17:05 Қазгидромет алдағы күндерге ауа райы болжамын жариялады
29.10.2021, 16:44 Қызылорда қаласында заңсыз жүрген 390 шетел азаматы анықталды
29.10.2021, 16:33 Қызылордадағы ономастика бөлімінің жұмыстары үздіктер қатарында
29.10.2021, 16:17 Жүргізуші куәлігін алу қиындай түседі
29.10.2021, 16:00 Қызылордаға аса жұқпалы аурулардың алдын алу үшін 6280,3 мың доза дәрі келді
29.10.2021, 15:40 Әлеуметтік қорғау жүйесі қызметкерлері күні

Танымал жаңалықтар
24 сағат
28.10.2021, 19:00 «Тұлпар мініп, ту алған!»: Қазалы ауданы бойынша жеңімпаздар анықталды

Тыңдаушы мемлекет
COVID-19
Қоғам
Саясат
Аймақтар
Экономика
Білім
Денсаулық
Руханият
Мәдениет
Әлем
Спорт
Оқиғалар
Сұхбат
Керек дерек

Бүгін
29.10.2021
18:46:28

Ауа райы болжамы

Температура: 6°C
Ылғалдылық: 33%
Жел: 3м/с

Валюта бағамы
EUR: 495.64

СІЗДІҢ

Қорқыт ата атындағы Қызылорда университеті үздік ЖОО-ның ондығына кіреді

08.10.2021, 12:20 276 0

Kyzylorda-news.kz. Сексен бес жылдық тарихы бар, сұранысқа сай сапалы кадр даярлау ісінде өзіндік орны қалыптасқан білім ордасы өткен жылды маңызды жетістіктермен қорытындылады. Университет Қазақстан Республикасының үздік жоғары оқу орындарының ондығына кіреді. Қазақстанның үздік көпбейінді жоғары оқу орындарының ұлттық рейтингісінде 8-орында. Ал сұранысқа ие жоғары оқу орындары Ұлттық рейтингісінде 7-орында. Бұл туралы университеттің басқарма төрағасы-ректор Бейбіткүл Кәрімова 2020-2021 оқу жылында атқарған жұмыстары туралы есепті кездесуінде баяндады.

ҚАЗАҚСТАН ТӘУЕЛСІЗДІГІНЕ 30 ЖЫЛ

Соңғы жаңалықтар

29.10.2021, 17:34 KazSat ғарыш жүйесінің жаңа буыны қандай болады?
29.10.2021, 17:05 Қазгидромет алдағы күндерге ауа райы болжамын жариялады
29.10.2021, 16:44 Қызылорда қаласында заңсыз жүрген 390 шетел азаматы анықталды
29.10.2021, 16:33 Қызылордадағы ономастика бөлімінің жұмыстары үздіктер қатарында
29.10.2021, 16:17 Жүргізуші куәлігін алу қиындай түседі
29.10.2021, 16:00 Қызылордаға аса жұқпалы аурулардың алдын алу үшін 6280,3 мың доза дәрі келді
29.10.2021, 15:40 Әлеуметтік қорғау жүйесі қызметкерлері күні

Танымал жаңалықтар

24 сағат

28.10.2021, 19:00 «Тұлпар мініп, ту алған!»: Қазалы ауданы бойынша жеңімпаздар анықталды
29.10.2021, 15:00 «Тұлпар мініп, ту алған!»: Қызылорда облысы бойынша байқаудың қалалық, аудандық кезеңдері аяқталды

Тыңдаушы мемлекет
COVID-19
Қоғам
Саясат
Аймақтар
Экономика
Білім
Денсаулық
Руханият
Мәдениет
Әлем
Спорт
Оқиғалар
Сұхбат
Керек дерек

Бүгін
29.10.2021
18:46:50

Ауа райы болжамы

Температура: 6°C
Ылғалдылық: 33%
Жел: 3м/с

Валюта бағамы
EUR: 495.64

Қызылорда: «Бастау Бизнес» жобасына цифрлық маркетинг модулін енгізу ұсынылды

08.10.2021, 11:20 222 0

Kyzylorda-news.kz. Қызылорда облысы кәсіпкерлер палатасының алаңында келешек мамандықтарына қатысты мәселе талқыланды. Бұл кездесу «Бастаманы қолдау» қоғамдық бірлестігінің бастамасы негізінде ұйымдастырылды.

ҚАЗАҚСТАН ТӘУЕЛСІЗДІГІНЕ 30 ЖЫЛ

Соңғы жаңалықтар
29.10.2021, 17:34 KazSat ғарыш жүйесінің жаңа буыны қандай болады?
29.10.2021, 17:05 Қазгидромет алдағы күндерге ауа райы болжамын жариялады
29.10.2021, 16:44 Қызылорда қаласында заңсыз жүрген 390 шетел азаматы анықталды
29.10.2021, 16:33 Қызылордадағы ономастика бөлімінің жұмыстары үздіктер қатарында
29.10.2021, 16:17 Жүргізуші куәлігін алу қиындай түседі
29.10.2021, 16:00 Қызылордаға аса жұқпалы аурулардың алдын алу үшін 6280,3 мың доза дәрі келді
29.10.2021, 15:40 Әлеуметтік қорғау жүйесі қызметкерлері күні

Танымал жаңалықтар
24 сағат
28.10.2021, 19:00 «Тұлпар мініп, ту алған!»: Қазалы ауданы бойынша жеңімпаздар анықталды

Тыңдаушы мемлекет
COVID-19
Қоғам
Саясат
Аймақтар
Экономика
Білім
Денсаулық
Руханият
Мәдениет
Әлем
Спорт
Оқиғалар
Сұхбат
Керек дерек

Бүгін
29.10.2021
18:47:08

Ауа райы болжамы

Температура: 6°C
Ылғалдылық: 33%
Жел: 3м/с

Валюта бағамы

Мемлекеттік қызметке Blockchain технологиясын енгізді

08.10.2021, 11:00

300 0

Kyzylorda-news.kz. Жеке тұлғаларға арналған жылжымайтын мүлік кепіл шартын тіркеу бойынша Мемлекеттік қызметке Blockchain технологиясын енгізді.

ҚАЗАҚСТАН ТӘУЕЛСІЗДІГІНЕ 30 ЖЫЛ

Соңғы жаңалықтар
29.10.2021, 17:34 KazSat ғарыш жүйесінің жаңа буыны қандай болады?
29.10.2021, 17:05 Қазгидромет алдағы күндерге ауа райы болжамын жариялады
29.10.2021, 16:44 Қызылорда қаласында заңсыз жүрген 390 шетел азаматы анықталды
29.10.2021, 16:33 Қызылордадағы ономастика бөлімінің жұмыстары үздіктер қатарында
29.10.2021, 16:17 Жүргізуші куәлігін алу қиындай түседі
29.10.2021, 16:00 Қызылордаға аса жұқпалы аурулардың алдын алу үшін 6280,3 мың доза дәрі келді
29.10.2021, 15:40 Әлеуметтік қорғау жүйесі қызметкерлері күні

Танымал жаңалықтар
24 сағат
28.10.2021, 19:00 «Тұлпар мініп, ту алған!»: Қазалы ауданы бойынша жеңімпаздар анықталды

Тыңдаушы мемлекет
COVID-19
Қоғам
Саясат
Аймақтар
Экономика
Білім
Денсаулық
Руханият
Мәдениет
Әлем
Спорт
Оқиғалар
Сұхбат
Керек дерек

Бүгін
29.10.2021
18:47:29

Ауа райы болжамы

Температура: 6°C
Ылғалдылық: 33%
Жел: 3м/с

Валюта бағамы
EUR: 495.64

СІЗДІҢ ЖАРНАМАҢЫЗДЫҢ ОРНЫ
Байланыс телефондары:
8(7242) 70-00-52,
40-11-10 (1058)
smjarnama@mail.ru

Хабарландыру

Хабарландыру

Қызылордада 30 кәсіпкерлік нысанда сотталғандар жұмыс жасайды

08.10.2021, 10:40 63 0

Kyzylorda-news.kz. Қызылорда облысы бойынша ҚАЖ департаментіне қарасты ЗК-169/4 мекемесінің әкімшілігі сотталғандарды жұмыспен қамтуда көптеген игі шараларды жүзеге асыруда. Мекемеде жазасын

ҚАЗАҚСТАН ТӘУЕЛСІЗДІГІНЕ 30 ЖЫЛ

Соңғы жаңалықтар
29.10.2021, 17:34 KazSat ғарыш жүйесінің жаңа буыны қандай болады?
29.10.2021, 17:05 Қазгидромет алдағы күндерге ауа райы болжамын жариялады
29.10.2021, 16:44 Қызылорда қаласында заңсыз жүрген 390 шетел азаматы анықталды
29.10.2021, 16:33 Қызылордадағы ономастика бөлімінің жұмыстары үздіктер қатарында
29.10.2021, 16:17 Жүргізуші куәлігін алу қиындай түседі
29.10.2021, 16:00 Қызылордаға аса жұқпалы аурулардың алдын алу үшін 6280,3 мың доза дәрі келді
29.10.2021, 15:40 Әлеуметтік қорғау жүйесі қызметкерлері күні

Танымал жаңалықтар
24 сағат
28.10.2021, 19:00 «Тұлпар мініп, ту алған!»: Қазалы ауданы бойынша жеңімпаздар анықталды
29.10.2021, 15:00 «Тұлпар мініп, ту алған!»: Қызылорда облысы бойынша байқаудың қалалық, аудандық кезеңдері аяқталды
29.10.2021, 10:40 Қызылордалықтардың 96,8 пайызы ұлттық санақтан өтті
29.10.2021, 12:00 Оқушылар неше күн демалады?
29.10.2021, 11:40 «Қазақконцерт» ұйымына Роза Бағланованың есімі берілді
29.10.2021, 15:20 ҚР Еңбек және халықты әлеуметтік қорғау министрі Қызылордаға келді
29.10.2021, 10:00 43 қызылордалық коронавирустан

БІЗДІҢ ЖАҢАЛЫҚТАРҒА ЖАЗЫЛЫҢЫЗ
Сіздің e-mail
Жазылу

Жаңалықтар мұрағаты
Қазан 2021

Тыңдаушы мемлекет
COVID-19
Қоғам
Саясат
Аймақтар
Экономика
Білім
Денсаулық
Руханият
Мәдениет
Әлем
Спорт
Оқиғалар
Сұхбат
Керек дерек

Бүгін
29.10.2021
18:47:45

Ауа райы болжамы

Гүлшара Әбдіқалықова: «NEET» санатындағы жастарға қатысты профилактикалық шаралар әлі де жеткіліксіз

08.10.2021, 10:00 334 0

Kyzylorda-news.kz. Қызылорда облысының әкімі Гүлшара Әбдіқалықова әкімдік жанындағы құқық бұзушылық профилактикасы жөніндегі ведомствоаралық комиссия отырысын өткізді.

ҚАЗАҚСТАН ТӘУЕЛСІЗДІГІНЕ 30 ЖЫЛ

Соңғы жаңалықтар
29.10.2021, 17:34 KazSat ғарыш жүйесінің жаңа буыны қандай болады?
29.10.2021, 17:05 Қазгидромет алдағы күндерге ауа райы болжамын жариялады
29.10.2021, 16:44 Қызылорда қаласында заңсыз жүрген 390 шетел азаматы анықталды
29.10.2021, 16:33 Қызылордадағы ономастика бөлімінің жұмыстары үздіктер қатарында
29.10.2021, 16:17 Жүргізуші куәлігін алу қиындай түседі
29.10.2021, 16:00 Қызылордаға аса жұқпалы аурулардың алдын алу үшін 6280,3 мың доза дәрі келді
29.10.2021, 15:40 Әлеуметтік қорғау жүйесі қызметкерлері күні

COVID-19
Общество
Политика
Экономика
Регионы
Образование
Здоровье
Духовный мир
Культура
В мире
Спорт
Происшествия
Интервью
Полезное

Сегодня
29.10.2021
18:48:01

Прогноз погоды

Температура: 6°C
Влажность: 33%
Ветер: 3м/с

Курс валют
USD: 427.57

МЕСТО ВАШЕЙ РЕКЛАМЫ

В Государственной службе внедрена технология Blockchain

08.10.2021, 11:20

179 0

Kyzylorda-news.kz. Внедрена технология Blockchain в Государственной службе регистрации залога недвижимого имущества для физических лиц. Теперь казахстанцы, оформляющие ипотеку, могут ознакомиться с условиями залога в личном кабинете на портале @ baspana.otbasybank.kz и подписать его ЭЦП. Результаты государственной регистрации обременений на недвижимое имущество отправляются в виде уведомлений в лицевые счета на сайте банка и на портале eGov. Об этом на информационной площадке Региональной службы коммуникаций сообщил заместитель директора филиала госкорпорации «Правительство для граждан» по Кызылординской области Рахат Жайсанбаев.

30 ЛЕТ НЕЗАВИСИМОСТИ КАЗАХСТАН

Последние новости
29.10.2021, 18:00 Какая погода будет в Казахстане в выходные
29.10.2021, 17:40 Вакцинация – единственный способ предотвращения заболевания
29.10.2021, 17:20 Кызылорда: Для профилактики особо инфекционных заболеваний доставлено 6280,3 тыс. доз лекарств
29.10.2021, 17:00 День работников системы социальной защиты
29.10.2021, 16:40 Кызылординцы оказали почести поэту
29.10.2021, 16:15 Получить водительские права в Казахстане станет сложнее
29.10.2021, 15:50 У невакцинированных

Популярное
За 24 часа
29.10.2021, 11:00 Кызылорда: Палата предпринимателей намерена защитить права порядка 70 предпринимателей
29.10.2021, 9:50 Аким области встретилась с талантливыми детьми, нуждающимися в особом уходе
29.10.2021, 10:15 Г

COVID-19
Общество
Политика
Экономика
Регионы
Образование
Здоровье
Духовный мир
Культура
В мире
Спорт
Происшествия
Интервью
Полезное

Сегодня
29.10.2021
18:48:19

Прогноз погоды

Температура: 6°C
Влажность: 33%
Ветер: 3м/с

Курс валют
EUR: 495.64

МЕСТО ВАШЕЙ РЕКЛАМЫ

В Кызылординской области растет оборонное промышленное производство

08.10.2021, 11:00 514 0

Kyzylorda-news.kz. В регионе растет оборонное промышленное производство. Так, в этом году выручка в этой сфере составила 621,2 миллиона тенге, что в 2,9 раза больше, чем в прошлом году. Об этом сообщил на пресс-конференции руководитель управления индустриально-инновационного развития Кызылординской области Ринат Султангереев.

30 ЛЕТ НЕЗАВИСИМОСТИ КАЗАХСТАН

Последние новости
29.10.2021, 18:00 Какая погода будет в Казахстане в выходные
29.10.2021, 17:40 Вакцинация – единственный способ предотвращения заболевания
29.10.2021, 17:20 Кызылорда: Для профилактики особо инфекционных заболеваний доставлено 6280,3 тыс. доз лекарств
29.10.2021, 17:00 День работников системы социальной защиты
29.10.2021, 16:40 Кызылординцы оказали почести поэту
29.10.2021, 16:15 Получить водительские права в Казахстане станет сложнее
29.10.2021, 15:50 У невакцинированных

Популярное
За 24 часа
29.10.2021, 11:00 Кызылорда: Палата предпринимателей намерена защитить права порядка 70 предпринимателей
29.10.2021, 9:50 Аким области встретилась с талантливыми детьми, нуждающимися в особом уходе
29.10.2021, 10:15 Г.

COVID-19
Общество
Политика
Экономика
Регионы
Образование
Здоровье
Духовный мир
Культура
В мире
Спорт
Происшествия
Интервью
Полезное

Сегодня
29.10.2021
18:48:48

Прогноз погоды

Температура: 6°C
Влажность: 33%
Ветер: 3м/с

Отопительный сезон в Кызылорде начнется раньше срока

08.10.2021, 10:15

365 0

Kyzylorda-news.kz. В этом году город получит тепло раньше запланированного срока. Об этом сообщил заместитель акима города Елмурат Рахматуллаев на брифинге в пресс-центре акимата города.

30 ЛЕТ НЕЗАВИСИМОСТИ КАЗАХСТАН

Последние новости
29.10.2021, 18:00 Какая погода будет в Казахстане в выходные
29.10.2021, 17:40 Вакцинация – единственный способ предотвращения заболевания
29.10.2021, 17:20 Кызылорда: Для профилактики особо инфекционных заболеваний доставлено 6280,3 тыс. доз лекарств
29.10.2021, 17:00 День работников системы социальной защиты
29.10.2021, 16:40 Кызылординцы оказали почести поэту
29.10.2021, 16:15 Получить водительские права в Казахстане станет сложнее
29.10.2021, 15:50 У невакцинированных

Популярное

COVID-19
Общество
Политика
Экономика
Регионы
Образование
Здоровье
Духовный мир
Культура
В мире
Спорт
Происшествия
Интервью
Полезное

Сегодня
29.10.2021
18:49:04

Прогноз погоды

Температура: 6°C
Влажность: 33%
Ветер: 3м/с

В Кызылорде рассмотрены вопросы профилактики молодежной преступности

08.10.2021, 9:25

229 0

Kyzylorda-news.kz. Аким области Гульшара Абдыкаликова провела заседание межведомственной комиссии по профилактике правонарушений при акимате области. В совещании приняли участие заместители акима области, руководители правоохранительных органов и ответственные руководители отраслевых управлений. Также в онлайн селекторном режиме подключились акимы города и районов.

30 ЛЕТ НЕЗАВИСИМОСТИ КАЗАХСТАН

Последние новости
29.10.2021, 18:00 Какая погода будет в Казахстане в выходные
29.10.2021, 17:40 Вакцинация – единственный способ предотвращения заболевания
29.10.2021, 17:20 Кызылорда: Для профилактики особо инфекционных заболеваний доставлено 6280,3 тыс. доз лекарств
29.10.2021, 17:00 День работников системы социальной защиты
29.10.2021, 16:40 Кызылординцы оказали почести поэту
29.10.2021, 16:15 Получить водительские права в Казахстане станет сложнее
29.10.2021, 15:50 У невакцинированных

Популярное
За 24 часа

Тыңдаушы мемлекет
COVID-19
Қоғам
Саясат
Аймақтар
Экономика
Білім
Денсаулық
Руханият
Мәдениет
Әлем
Спорт
Оқиғалар
Сұхбат
Керек дерек

Бүгін
29.10.2021
18:49:22

Ауа райы болжамы

Температура: 6°C
Ылғалдылық: 33%
Жел: 3м/с

Гүлжан Мырзатаева: Әкімшілік істер жаңа принциптермен қаралады

09.10.2021, 9:06 287 0

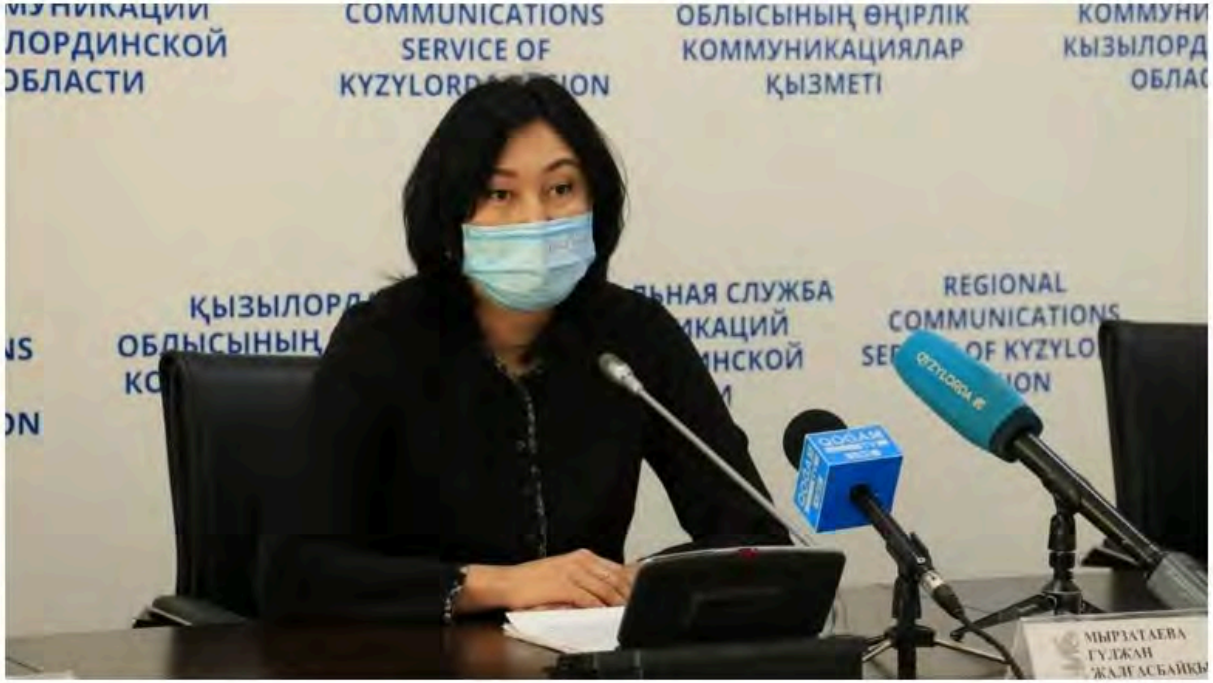

Kyzylorda-news.kz. Аймақтың мамандандырылған әкімшілік соты ағымдағы жылдың 1 шілдесінен бастап әкімшілік істерді қарау жұмысын бастады. Бүгінде 136 әкімшілік іс қаралып, 49-ына шешім шығарылды. Бұл туралы Өңірлік коммуникациялар қызметінде өткен брифингте Қызылорда облысының мамандандырылған ауданаралық әкімшілік сотының төрағасы Гүлжан Мырзатаева мәлімдеді.

ҚАЗАҚСТАН ТӘУЕЛСІЗДІГІНЕ 30 ЖЫЛ

Соңғы жаңалықтар
29.10.2021, 17:34 KazSat ғарыш жүйесінің жаңа буыны қандай болады?
29.10.2021, 17:05 Қазгидромет алдағы күндерге ауа райы болжамын жариялады
29.10.2021, 16:44 Қызылорда қаласында заңсыз жүрген 390 шетел азаматы анықталды
29.10.2021, 16:33 Қызылордадағы ономастика бөлімінің жұмыстары үздіктер қатарында
29.10.2021, 16:17 Жүргізуші куәлігін алу қиындай түседі
29.10.2021, 16:00 Қызылордаға аса жұқпалы аурулардың алдын алу үшін 6280,3 мың доза дәрі келді
29.10.2021, 15:40 Әлеуметтік қорғау жүйесі қызметкерлері күні

Танымал жаңалықтар
24 сағат

Тыңдаушы мемлекет
COVID-19
Қоғам
Саясат
Аймақтар
Экономика
Білім
Денсаулық
Руханият
Мәдениет
Әлем
Спорт
Оқиғалар
Сұхбат
Керек дерек

Бүгін
29.10.2021
18:49:47

Ауа райы болжамы

Температура: 6°C
Ылғалдылық: 33%

Аймақ басшысы заманауи инновациялық технологияларды қолдану мәселесін талқылады

09.10.2021, 8:55

265 0

Kyzylorda-news.kz. Қызылорда облысының әкімі Гүлшара Әбдіқалықова «Современные Инновационные Технологии» ЖШС директоры Жомарт Момынбаевпен кездесті

ҚАЗАҚСТАН ТӘУЕЛСІЗДІГІНЕ 30 ЖЫЛ

Соңғы жаңалықтар
29.10.2021, 17:34 KazSat ғарыш жүйесінің жаңа буыны қандай болады?
29.10.2021, 17:05 Қазгидромет алдағы күндерге ауа райы болжамын жариялады
29.10.2021, 16:44 Қызылорда қаласында заңсыз жүрген 390 шетел азаматы анықталды
29.10.2021, 16:33 Қызылордадағы ономастика бөлімінің жұмыстары үздіктер қатарында
29.10.2021, 16:17 Жүргізуші куәлігін алу қиындай түседі
29.10.2021, 16:00 Қызылордаға аса жұқпалы аурулардың алдын алу үшін 6280,3 мың доза дәрі келді
29.10.2021, 15:40 Әлеуметтік қорғау жүйесі қызметкерлері күні

Танымал жаңалықтар
24 сағат

COVID-19
Общество
Политика
Экономика
Регионы
Образование
Здоровье
Духовный мир
Культура
В мире
Спорт
Происшествия
Интервью
Полезное

Сегодня
29.10.2021
18:50:06

Прогноз погоды

Температура: 6°C
Влажность: 33%
Ветер: 3м/с

Гульжан Мырзатаева: Административные дела рассматриваются по новым принципам

09.10.2021, 11:00

366 0

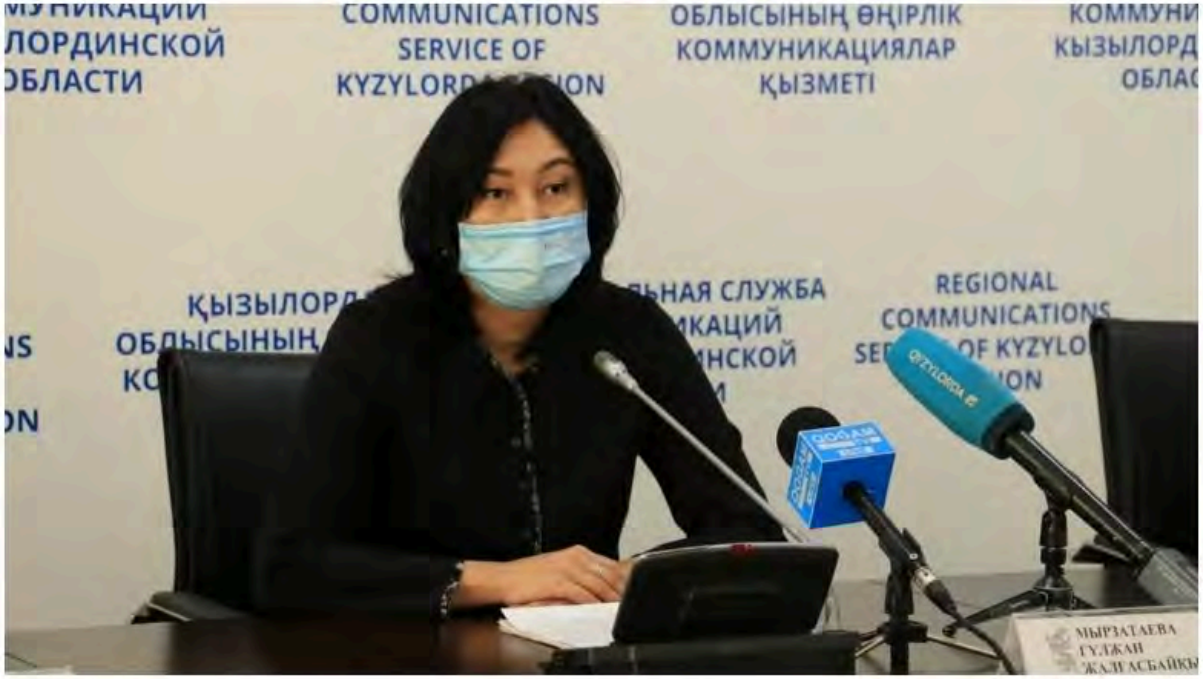

Kyzylorda-news.kz. Специализированный административный суд региона начал работу по рассмотрению административных дел с 1 июля текущего года. На сегодня рассмотрено 136 административных дел, вынесено 49 решений. Об этом на брифинге в Региональной службе коммуникаций сообщила председатель Специализированного межрайонного административного суда Кызылординской области Гульжан Мырзатаева.

30 ЛЕТ НЕЗАВИСИМОСТИ КАЗАХСТАН

Последние новости
29.10.2021, 18:00 Какая погода будет в Казахстане в выходные
29.10.2021, 17:40 Вакцинация – единственный способ предотвращения заболевания
29.10.2021, 17:20 Кызылорда: Для профилактики особо инфекционных заболеваний доставлено 6280,3 тыс. доз лекарств
29.10.2021, 17:00 День работников системы социальной защиты
29.10.2021, 16:40 Кызылординцы оказали почести поэту
29.10.2021, 16:15 Получить водительские права в Казахстане станет сложнее
29.10.2021, 15:50 У невакцинированных

Популярное
За 24 часа

Тыңдаушы мемлекет
COVID-19
Қоғам
Саясат
Аймақтар
Экономика
Білім
Денсаулық
Руханият
Мәдениет
Әлем
Спорт
Оқиғалар
Сұхбат
Керек дерек

Бүгін
29.10.2021
18:50:21

Ауа райы болжамы

Температура: 6°C
Ылғалдылық: 33%
Жел: 3м/с

Валюта бағамы
RUB: 6.08

СІЗДІҢ

Ертілеу Жалғасбаев: Бақылау жүргізу барысында 124 заңбұзушылық анықталды

11.10.2021, 17:00 228 0

Kyzylorda-news.kz. Биыл облыс бойынша республикалық бюджеттен 247 531 адамға зейнетақы мен арнаулы әлеуметтік жәрдемақы төленген. Бұл аталған жәрдемақыны тағайындауға қатысты 17 мемлекеттік қызмет түрі бойынша іс-макеттері бекітілді. Өңірлік коммуникациялар қызметінде өткен баспасөз конференциясында еңбек, әлеуметтік қорғау және көші-қон комитетінің облыс бойынша департаментінің бастығы Ертілеу Жалғасбаев әлеуметтік қызметтер мен заңнаманың сақталуын бақылауда атқарылған жұмыстарды саралады.

ҚАЗАҚСТАН ТӘУЕЛСІЗДІГІНЕ 30 ЖЫЛ

Соңғы жаңалықтар
29.10.2021, 17:34 KazSat ғарыш жүйесінің жаңа буыны қандай болады?
29.10.2021, 17:05 Қазгидромет алдағы күндерге ауа райы болжамын жариялады
29.10.2021, 16:44 Қызылорда қаласында заңсыз жүрген 390 шетел азаматы анықталды
29.10.2021, 16:33 Қызылордадағы ономастика бөлімінің жұмыстары үздіктер қатарында
29.10.2021, 16:17 Жүргізуші куәлігін алу қиындай түседі
29.10.2021, 16:00 Қызылордаға аса жұқпалы аурулардың алдын алу үшін 6280,3 мың доза дәрі келді
29.10.2021, 15:40 Әлеуметтік қорғау жүйесі қызметкерлері күні

Танымал жаңалықтар
24 сағат
28.10.2021, 19:00 «Тұлпар мініп, ту алған!»: Қазалы ауданы бойынша жеңімпаздар анықталды
29.10.2021, 15:00 «Тұлпар мініп, ту алған!»: Қызылорда облысы бойынша байқаудың қалалық, аудандық кезеңдері аяқталды

Тыңдаушы мемлекет
COVID-19
Қоғам
Саясат
Аймақтар
Экономика
Білім
Денсаулық
Руханият
Мәдениет
Әлем
Спорт
Оқиғалар
Сұхбат
Керек дерек

Бүгін
29.10.2021
18:50:45

Ауа райы болжамы

Температура: 6°C
Ылғалдылық: 33%
Жел: 3м/с

Валюта бағамы
USD: 427.57

СІЗДІҢ ЖАРНАМАҢЫЗДЫҢ ОРНЫ
Байланыс телефондары:
8(7242) 70-00-52,
40-11-10 (1058)
smjarnama@mail.ru

Хабарландыру

Хабарландыру

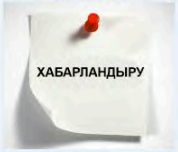

Құлақтандыру жүйесіне тексеру жүргізілуде

Қызылорда қаласының әкімдігі ұжымдық иммунитет қалыптастыруға шақырады

Қазалыда ПТР зертханасы ашылды

11.10.2021, 16:20 288 0

Kyzylorda-news.kz. Қазалы ауданындағы теміржол ауруханасының базасында ПТР зертханасы ашылды. Оның қуаты тәулігіне 200 сынақты құрайды. Зертхана Қазалы ауданымен қатар, көршілес Арал және Қармақшы аудандарының тұрғындарына қызмет көрсетеді.

ҚАЗАҚСТАН ТӘУЕЛСІЗДІГІНЕ 30 ЖЫЛ

Соңғы жаңалықтар

29.10.2021, 17:34 KazSat ғарыш жүйесінің жаңа буыны қандай болады?
29.10.2021, 17:05 Қазгидромет алдағы күндерге ауа райы болжамын жариялады
29.10.2021, 16:44 Қызылорда қаласында заңсыз жүрген 390 шетел азаматы анықталды
29.10.2021, 16:33 Қызылордадағы ономастика бөлімінің жұмыстары үздіктер қатарында
29.10.2021, 16:17 Жүргізуші куәлігін алу қиындай түседі
29.10.2021, 16:00 Қызылордаға аса жұқпалы аурулардың алдын алу үшін 6280,3 мың доза дәрі келді
29.10.2021, 15:40 Әлеуметтік қорғау жүйесі қызметкерлері күні

Танымал жаңалықтар

24 сағат

28.10.2021, 19:00 «Тұлпар мініп, ту алған!»: Қазалы ауданы бойынша жеңімпаздар анықталды
29.10.2021, 15:00 «Тұлпар мініп, ту алған!»: Қызылорда облысы бойынша байқаудың қалалық, аудандық кезеңдері аяқталды
29.10.2021, 10:40 Қызылордалықтардың 96,8 пайызы ұлттық санақтан өтті
29.10.2021, 12:00 Оқушылар неше күн демалады?
29.10.2021, 11:40 «Қазақконцерт» ұйымына Роза Бағлановаға есімі берілді
29.10.2021, 15:20 ҚР Еңбек және халықты әлеуметтік қорғау министрі Қызылордаға келді
29.10.2021, 10:00 43 қызылордалық коронавирустан

БІЗДІҢ ЖАҢАЛЫҚТАРҒА ЖАЗЫЛЫҢЫЗ

Сіздің e-mail

Жазылу

Жаңалықтар мұрағаты

Қазан 2021

Дс	Сс	Ср	Бс	Жм	Сн	Жс
				1	2	3
4	5	6	7	8	9	10
11	12	13	14	15	16	17
18	19	20	21	22	23	24
25	26	27	28	29	30	31

Тыңдаушы мемлекет
COVID-19
Қоғам
Саясат
Аймақтар
Экономика
Білім
Денсаулық
Руханият
Мәдениет
Әлем
Спорт
Оқиғалар
Сұхбат
Керек дерек

Бүгін
29.10.2021
18:51:06

Ауа райы болжамы

Температура: 6°С
Ылғалдылық: 33%
Жел: 3м/с

Қызылордада мектептік медиация жобалар байқауы өтті

11.10.2021, 16:00

266 0

Kyzylorda-news.kz. Қызылорда қаласындағы Достық үйінде мектептік медиацияны дамыту мақсатында оқушылар арасында ғылыми және әлеуметтік жобаларының байқауы өтті.

ҚАЗАҚСТАН ТӘУЕЛСІЗДІГІНЕ 30 ЖЫЛ

Соңғы жаңалықтар

29.10.2021, 17:34 KazSat ғарыш жүйесінің жаңа буыны қандай болады?
29.10.2021, 17:05 Қазгидромет алдағы күндерге ауа райы болжамын жариялады
29.10.2021, 16:44 Қызылорда қаласында заңсыз жүрген 390 шетел азаматы анықталды
29.10.2021, 16:33 Қызылордадағы ономастика бөлімінің жұмыстары үздіктер қатарында
29.10.2021, 16:17 Жүргізуші куәлігін алу қиындай түседі
29.10.2021, 16:00 Қызылордаға аса жұқпалы аурулардың алдын алу үшін 6280,3 мың доза дәрі келді
29.10.2021, 15:40 Әлеуметтік қорғау жүйесі қызметкерлері күні

Танымал жаңалықтар

24 сағат

28.10.2021, 19:00 «Тұлпар мініп, ту алған!»: Қазалы ауданы бойынша

Тыңдаушы мемлекет
COVID-19
Қоғам
Саясат
Аймақтар
Экономика
Білім
Денсаулық
Руханият
Мәдениет
Әлем
Спорт
Оқиғалар
Сұхбат
Керек дерек

Бүгін
29.10.2021
18:51:26

Ауа райы болжамы

Температура: 6°C
Ылғалдылық: 33%
Жел: 3м/с

Валюта бағамы
USD: 427.57

СІЗДІҢ ЖАРНАМАҢЫЗДЫҢ ОРНЫ

Байланыс телефондары:
8(7242) 70-00-52,
40-11-10 (1058)

Қызылорда: Мемлекет қолдауы кәсіпкерлер қатарын көбейтуде

11.10.2021, 15:20

374 0

Kyzylorda-news.kz. Қызылорда облысында шағын және орта бизнес нысандарының қатары жыл санап артып келеді. Мемлекеттің қолдауын тиімді пайдаланған қызылордалық кәсіпкерлер өз істерін бастап, жұмыссыздар санын азайтуға үлес қосуда.

ҚАЗАҚСТАН ТӘУЕЛСІЗДІГІНЕ 30 ЖЫЛ

Соңғы жаңалықтар

29.10.2021, 17:34 KazSat ғарыш жүйесінің жаңа буыны қандай болады?
29.10.2021, 17:05 Қазгидромет алдағы күндерге ауа райы болжамын жариялады
29.10.2021, 16:44 Қызылорда қаласында заңсыз жүрген 390 шетел азаматы анықталды
29.10.2021, 16:33 Қызылордадағы ономастика бөлімінің жұмыстары үздіктер қатарында
29.10.2021, 16:17 Жүргізуші куәлігін алу қиындай түседі
29.10.2021, 16:00 Қызылордаға аса жұқпалы аурулардың алдын алу үшін 6280,3 мың доза дәрі келді
29.10.2021, 15:40 Әлеуметтік қорғау жүйесі қызметкерлері күні

Танымал жаңалықтар

24 сағат

28.10.2021, 19:00 «Тұлпар мініп, ту алған!»: Қазалы ауданы бойынша жеңімпаздар анықталды
29.10.2021, 15:00 «Тұлпар мініп, ту алған!»: Қызылорда облысы бойынша байқаудың қалалық, аудандық кезеңдері аяқталды
29.10.2021, 10:40 Қызылордалықтардың 96,8 пайызы ұлттық санақтан өтті
29.10.2021, 12:00 Оқушылар неше күн демалады?
29.10.2021, 11:40 «Қазақконцерт» ұйымына Роза Бағланованың есімі берілді
29.10.2021, 15:20 ҚР Еңбек және халықты әлеуметтік қорғау министрі Қызылордаға келді
29.10.2021, 10:00 43

Тыңдаушы мемлекет
COVID-19
Қоғам
Саясат
Аймақтар
Экономика
Білім
Денсаулық
Руханият
Мәдениет
Әлем
Спорт
Оқиғалар
Сұхбат
Керек дерек

Бүгін
29.10.2021
18:52:10

Ауа райы болжамы

Температура: 6°C
Ылғалдылық: 33%
Жел: 3м/с

Мұхтар Оразбаев: Құрылыстың сапасына мән беру қажет

11.10.2021, 12:00

245 0

Kyzylorda-news.kz. Қазалы ауданының әкімі Мұхтар Оразбаев пен аудандық мәслихат хатшысы Бақытжан Жарылқап Әйтеке би кенті мен Қазалы қаласын аралап, құрылыс жұмыстарымен танысты.

ҚАЗАҚСТАН ТӘУЕЛСІЗДІГІНЕ 30 ЖЫЛ

Соңғы жаңалықтар
29.10.2021, 17:34 KazSat ғарыш жүйесінің жаңа буыны қандай болады?
29.10.2021, 17:05 Қазгидромет алдағы күндерге ауа райы болжамын жариялады
29.10.2021, 16:44 Қызылорда қаласында заңсыз жүрген 390 шетел азаматы анықталды
29.10.2021, 16:33 Қызылордадағы ономастика бөлімінің жұмыстары үздіктер қатарында
29.10.2021, 16:17 Жүргізуші куәлігін алу қиындай түседі
29.10.2021, 16:00 Қызылордаға аса жұқпалы аурулардың алдын алу үшін 6280,3 мың доза дәрі келді
29.10.2021, 15:40 Әлеуметтік қорғау жүйесі қызметкерлері күні

Танымал жаңалықтар
24 сағат

COVID-19
Общество
Политика
Экономика
Регионы
Образование
Здоровье
Духовный мир
Культура
В мире
Спорт
Происшествия
Интервью
Полезное

Сегодня
29.10.2021
18:52:26

Прогноз погоды

Температура: 6°C
Влажность: 33%
Ветер: 3м/с

Курс валют
RUB: 6.08

Ярмарка сельскохозяйственной продукции Кызылординской области продолжается

11.10.2021, 16:40 234 0

Kyzylorda-news.kz. В субботу в Кызылорде прошла ярмарка сельскохозяйственной продукции фермеров Кармакшинского и Жанакорганского районов, сообщает «КазахЗерно.kz».

30 ЛЕТ НЕЗАВИСИМОСТИ КАЗАХСТАН

Последние новости
29.10.2021, 18:00 Какая погода будет в Казахстане в выходные
29.10.2021, 17:40 Вакцинация – единственный способ предотвращения заболевания
29.10.2021, 17:20 Кызылорда: Для профилактики особо инфекционных заболеваний доставлено 6280,3 тыс. доз лекарств
29.10.2021, 17:00 День работников системы социальной защиты
29.10.2021, 16:40 Кызылординцы оказали почести поэту
29.10.2021, 16:15 Получить водительские права в Казахстане станет сложнее
29.10.2021, 15:50 У невакцинированных

Популярное
За 24 часа
29.10.2021, 11:00 Кызылорда: Палата предпринимателей

COVID-19
Общество
Политика
Экономика
Регионы
Образование
Здоровье
Духовный мир
Культура
В мире
Спорт
Происшествия
Интервью
Полезное

Сегодня
29.10.2021
18:52:42

Прогноз погоды

Температура: 6°C
Влажность: 33%
Ветер: 3м/с

Курс валют
USD: 427.57

КУ имени Коркыт Ата в десятке лучших вузов

11.10.2021, 12:00 416 0

Kyzylorda-news.kz. Кызылординский университет имени Коркыт Ата входит в десятку лучших вузов Республики Казахстан. В Национальном рейтинге лучших многопрофильных вузов Казахстана он на восьмом месте. На отчетной встрече о проделанной работе в 2020-2021 учебном году рассказала ректор университета Бейбиткуль Каримова.

30 ЛЕТ НЕЗАВИСИМОСТИ КАЗАХСТАН

Последние новости
29.10.2021, 18:00 Какая погода будет в Казахстане в выходные
29.10.2021, 17:40 Вакцинация – единственный способ предотвращения заболевания
29.10.2021, 17:20 Кызылорда: Для профилактики особо инфекционных заболеваний доставлено 6280,3 тыс. доз лекарств
29.10.2021, 17:00 День работников системы социальной защиты
29.10.2021, 16:40 Кызылординцы оказали почести поэту
29.10.2021, 16:15 Получить водительские права в Казахстане станет сложнее
29.10.2021, 15:50 У невакцинированных

Популярное
За 24 часа
29.10.2021, 11:00 Кызылорда: Палата предпринимателей намерена защитить права

COVID-19
Общество
Политика
Экономика
Регионы
Образование
Здоровье
Духовный мир
Культура
В мире
Спорт
Происшествия
Интервью
Полезное

Сегодня
29.10.2021
18:52:56

Прогноз погоды

Температура: 6°C
Влажность: 33%
Ветер: 3м/с

Курс валют
RUB: 6.08

Глава региона обсуждила вопросы применения инновационных технологий

11.10.2021, 10:40

451 0

Kyzylorda-news.kz. Аким области Гульшара Абдыкаликова встретилась с директором ТОО «Современные инновационные технологии» Жомартом Момынбаевым. В заседании приняли участие депутат Мажилиса Парламента РК Галым Амреев, заместитель акима области Серик Сулейменов, руководитель областного управления энергетики и жилищно-коммунального хозяйства Ерлан Жанабаев.

30 ЛЕТ НЕЗАВИСИМОСТИ КАЗАХСТАН

Последние новости
29.10.2021, 18:00 Какая погода будет в Казахстане в выходные
29.10.2021, 17:40 Вакцинация – единственный способ предотвращения заболевания
29.10.2021, 17:20 Кызылорда: Для профилактики особо инфекционных заболеваний доставлено 6280,3 тыс. доз лекарств
29.10.2021, 17:00 День работников системы социальной защиты
29.10.2021, 16:40 Кызылординцы оказали почести поэту
29.10.2021, 16:15 Получить водительские права в Казахстане станет сложнее
29.10.2021, 15:50 У невакцинированных

Популярное
За 24 часа
29.10.2021, 11:00 Кызылорда: Палата предпринимателей намерена защитить права

Тыңдаушы мемлекет
COVID-19
Қоғам
Саясат
Аймақтар
Экономика
Білім
Денсаулық
Руханият
Мәдениет
Әлем
Спорт
Оқиғалар
Сұхбат
Керек дерек

Бүгін
29.10.2021
18:53:12

Ауа райы болжамы

Температура: 6°C
Ылғалдылық: 33%
Жел: 3м/с

Қызылордада эпидемиялогиялық ахуал бойынша 323 заң бұзушылық анықталды

12.10.2021, 18:00

220 0

Kyzylorda-news.kz. Аймақ басшысы Гүлшара Әбдіқалықова Қызылорда облысы бойынша санитариялық-эпидемиологиялық бақылау департаментінің басшысы Динара Жаңабергеновамен кездесті. Жиында өңірдегі эпидемиологиялық ахуал сөз болды.

ҚАЗАҚСТАН ТӘУЕЛСІЗДІГІНЕ 30 ЖЫЛ

Соңғы жаңалықтар
29.10.2021, 17:34 KazSat ғарыш жүйесінің жаңа буыны қандай болады?
29.10.2021, 17:05 Қазгидромет алдағы күндерге ауа райы болжамын жариялады
29.10.2021, 16:44 Қызылорда қаласында заңсыз жүрген 390 шетел азаматы анықталды
29.10.2021, 16:33 Қызылордадағы ономастика бөлімінің жұмыстары үздіктер қатарында
29.10.2021, 16:17 Жүргізуші куәлігін алу қиындай түседі
29.10.2021, 16:00 Қызылордаға аса жұқпалы аурулардың алдын алу үшін 6280,3 мың доза дәрі келді
29.10.2021, 15:40 Әлеуметтік қорғау жүйесі қызметкерлері күні

Танымал жаңалықтар
24 сағат
28.10.2021, 19:00 «Тұлпар мініп, ту алған!»: Қазалы ауданы бойынша

Тыңдаушы мемлекет
COVID-19
Қоғам
Саясат
Аймақтар
Экономика
Білім
Денсаулық
Руханият
Мәдениет
Әлем
Спорт
Оқиғалар
Сұхбат
Керек дерек

Бүгін
29.10.2021
18:53:30

Ауа райы болжамы

Температура: 6°C
Ылғалдылық: 33%

Қызылордада 420 мыңнан астам адам онлайн санақтан өтті

12.10.2021, 18:00

84 0

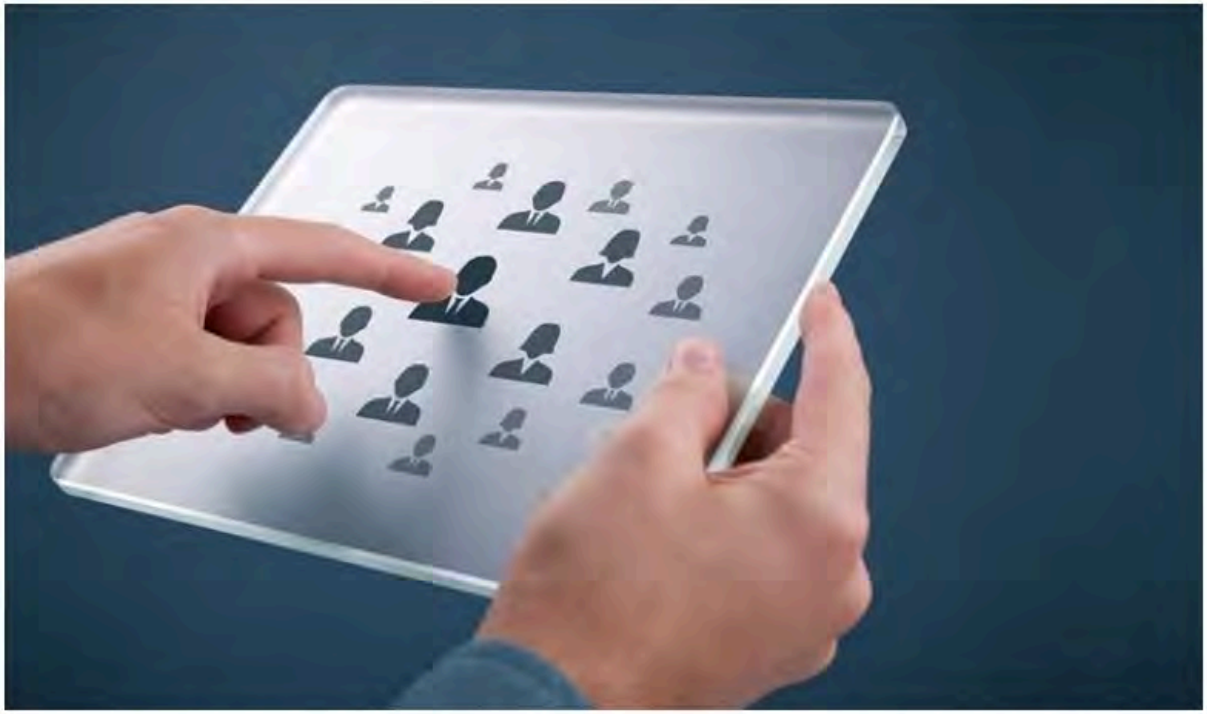

Kyzylorda-news.kz. Соңғы мәлімет бойынша 424083 (51,53%) респондент онлайн санақтан өтті. Олардың 364817-і sanaq.gov.kz сайтында, 34461 Egov порталында тіркелу арқылы жауап берсе, 24805 адам санаққа Aitu қосымшасы арқылы қатысты. Бұл туралы бүгін Өңірлік коммуникациялар қызметінде өткен баспасөз конференциясында облыстық статистика департаментінің бастығы Мариям Баекеева хабарлады.

ҚАЗАҚСТАН
ТӘУЕЛСІЗДІГІНЕ
30 ЖЫЛ

Соңғы жаңалықтар

29.10.2021, 17:34 KazSat ғарыш жүйесінің жаңа буыны қандай болады?
29.10.2021, 17:05 Қазгидромет алдағы күндерге ауа райы болжамын жариялады
29.10.2021, 16:44 Қызылорда қаласында заңсыз жүрген 390 шетел азаматы анықталды
29.10.2021, 16:33 Қызылордадағы ономастика бөлімінің жұмыстары үздіктер қатарында
29.10.2021, 16:17 Жүргізуші куәлігін алу қиындай түседі
29.10.2021, 16:00 Қызылордаға аса жұқпалы аурулардың алдын алу үшін 6280,3 мың доза дәрі келді
29.10.2021, 15:40 Әлеуметтік қорғау жүйесі қызметкерлері күні

Танымал жаңалықтар

Тыңдаушы мемлекет
COVID-19
Қоғам
Саясат
Аймақтар
Экономика
Білім
Денсаулық
Руханият
Мәдениет
Әлем
Спорт
Оқиғалар
Сұхбат
Керек дерек

Бүгін
29.10.2021
18:53:47

Ауа райы болжамы

Температура: 6°C
Ылғалдылық: 33%
Жел: 3м/с

Гүлшара Әбдіқалықова: Шалғай ауылдар мен аудандарда дәрі тапшылығының орын алмауын қамтамасыз ету керек

12.10.2021, 17:43 404 0

Kyzylorda-news.kz. Бүгін Қызылорда облысының әкімі Гүлшара Әбдіқалықова облыс бойынша медициналық және фармацевтикалық бақылау мен облыстық санитариялық-эпидемиологиялық бақылау департаменттерінің басшыларымен кездесіп, атқарылған жұмыстарды саралады.

ҚАЗАҚСТАН ТӘУЕЛСІЗДІГІНЕ 30 ЖЫЛ

Соңғы жаңалықтар
29.10.2021, 17:34 KazSat ғарыш жүйесінің жаңа буыны қандай болады?
29.10.2021, 17:05 Қазгидромет алдағы күндерге ауа райы болжамын жариялады
29.10.2021, 16:44 Қызылорда қаласында заңсыз жүрген 390 шетел азаматы анықталды
29.10.2021, 16:33 Қызылордадағы ономастика бөлімінің жұмыстары үздіктер қатарында
29.10.2021, 16:17 Жүргізуші куәлігін алу қиындай түседі
29.10.2021, 16:00 Қызылордаға аса жұқпалы аурулардың алдын алу үшін 6280,3 мың доза дәрі келді
29.10.2021, 15:40 Әлеуметтік қорғау жүйесі қызметкерлері күні

Танымал жаңалықтар
24 сағат
28.10.2021, 19:00 «Тұлпар мініп, ту алған!»: Қазалы ауданы бойынша

Тыңдаушы мемлекет
COVID-19
Қоғам
Саясат
Аймақтар
Экономика
Білім
Денсаулық
Руханият
Мәдениет
Әлем
Спорт
Оқиғалар
Сұхбат
Керек дерек

Бүгін
29.10.2021
18:54:22

Ауа райы болжамы

Температура: 6°C
Ылғалдылық: 33%
Жел: 3м/с

Қызылордада алғаш рет «Қазан жартылай марафоны» өтті

12.10.2021, 17:00 198 0

Kyzylorda-news.kz. Қызылордада облыстық татар этномәдени бірлестігінің ұйымдастыруымен және өңірлік Қазақстан халқы Ассамблеясының қолдауымен «Қазан ұлттық жартылай марафоны – 2021» өтті.

ҚАЗАҚСТАН ТӘУЕЛСІЗДІГІНЕ 30 ЖЫЛ

Соңғы жаңалықтар
29.10.2021, 17:34 KazSat ғарыш жүйесінің жаңа буыны қандай болады?
29.10.2021, 17:05 Қазгидромет алдағы күндерге ауа райы болжамын жариялады
29.10.2021, 16:44 Қызылорда қаласында заңсыз жүрген 390 шетел азаматы анықталды
29.10.2021, 16:33 Қызылордадағы ономастика бөлімінің жұмыстары үздіктер қатарында
29.10.2021, 16:17 Жүргізуші куәлігін алу қиындай түседі
29.10.2021, 16:00 Қызылордаға аса жұқпалы аурулардың алдын алу үшін 6280,3 мың доза дәрі келді
29.10.2021, 15:40 Әлеуметтік қорғау жүйесі қызметкерлері күні

Танымал жаңалықтар
24 сағат

Тыңдаушы мемлекет
COVID-19
Қоғам
Саясат
Аймақтар
Экономика
Білім
Денсаулық
Руханият
Мәдениет
Әлем
Спорт
Оқиғалар
Сұхбат
Керек дерек

Бүгін
29.10.2021
18:54:40

Ауа райы болжамы

Температура: 6°C
Ылғалдылық: 33%
Жел: 3м/с

Валюта бағамы
USD: 427.57

Қызылордада ақпараттық түсіндірме топ мүшелері жастармен кездесті

12.10.2021, 16:20

211 0

Kyzylorda-news.kz. Қызылорда облыстық «Жастар ресурстық орталығы» мекемесінің ұйымдастыруымен ақпараттық түсіндірме топ мүшелері білім беру ұйымдарында жастармен кездесті.

ҚАЗАҚСТАН ТӘУЕЛСІЗДІГІНЕ 30 ЖЫЛ

Соңғы жаңалықтар
29.10.2021, 17:34 KazSat ғарыш жүйесінің жаңа буыны қандай болады?
29.10.2021, 17:05 Қазгидромет алдағы күндерге ауа райы болжамын жариялады
29.10.2021, 16:44 Қызылорда қаласында заңсыз жүрген 390 шетел азаматы анықталды
29.10.2021, 16:33 Қызылордадағы ономастика бөлімінің жұмыстары үздіктер қатарында
29.10.2021, 16:17 Жүргізуші куәлігін алу қиындай түседі
29.10.2021, 16:00 Қызылордаға аса жұқпалы аурулардың алдын алу үшін 6280,3 мың доза дәрі келді
29.10.2021, 15:40 Әлеуметтік қорғау жүйесі қызметкерлері күні

Танымал жаңалықтар
24 сағат
28.10.2021, 19:00 «Тұлпар мініп, ту алған!»: Қазалы ауданы бойынша жеңімпаздар анықталды
29.10.2021, 15:00 «Тұлпар мініп, ту алған!»: Қызылорда облысы бойынша байқаудың қалалық, аудандық кезеңдері аяқталды

Тыңдаушы мемлекет
COVID-19
Қоғам
Саясат
Аймақтар
Экономика
Білім
Денсаулық
Руханият
Мәдениет
Әлем
Спорт
Оқиғалар
Сұхбат
Керек дерек

Бүгін
29.10.2021
18:54:57

Ауа райы болжамы

Температура: 6°C
Ылғалдылық: 33%
Жел: 3м/с

Валюта бағамы
USD: 427.57

СІЗДІҢ ЖАРНАМАҢЫЗДЫҢ

Қызылорда: Ғылыми орталық ғалымдары 300-ге жуық ғылыми еңбек жариялады

12.10.2021, 15:20

303 0

Kyzylorda-news.kz. Тәуелсіздік жылдарынан бері Сыр өңіріндегі археологиялық ізденістерді жүргізу Қорқыт Ата атындағы Қызылорда университетінің тұрақты бағыты ретінде қалыптасты. Биыл «Археология және этнология» мамандығының ашылғанына 25 жыл, орталықтың құрылғанына 10 жыл толды. Осы орайда, ҚР Тәуелсіздігінің 30 жылдығы аясында «Қош келдің, археолог!» атты кездесу кеші өтті.

ҚАЗАҚСТАН ТӘУЕЛСІЗДІГІНЕ 30 ЖЫЛ

Соңғы жаңалықтар
29.10.2021, 17:34 KazSat ғарыш жүйесінің жаңа буыны қандай болады?
29.10.2021, 17:05 Қазгидромет алдағы күндерге ауа райы болжамын жариялады
29.10.2021, 16:44 Қызылорда қаласында заңсыз жүрген 390 шетел азаматы анықталды
29.10.2021, 16:33 Қызылордадағы ономастика бөлімінің жұмыстары үздіктер қатарында
29.10.2021, 16:17 Жүргізуші куәлігін алу қиындай түседі
29.10.2021, 16:00 Қызылордаға аса жұқпалы аурулардың алдын алу үшін 6280,3 мың доза дәрі келді
29.10.2021, 15:40 Әлеуметтік қорғау жүйесі қызметкерлері күні

Танымал жаңалықтар
24 сағат
28.10.2021, 19:00 «Тұлпар міндіп, ту алған!»: Қазалы ауданы бойынша жеңімпаздар анықталды
29.10.2021, 15:00 «Тұлпар міндіп, ту алған!»: Қызылорда облысы бойынша байқаудың қалалық, аудандық кезеңдері аяқталды
29.10.2021, 10:40 Қызылордалықтардың 96,8

Тыңдаушы мемлекет
COVID-19
Қоғам
Саясат
Аймақтар
Экономика
Білім
Денсаулық
Руханият
Мәдениет
Әлем
Спорт
Оқиғалар
Сұхбат
Керек дерек

Бүгін
29.10.2021
18:55:17

Ауа райы болжамы

Температура: 6°C
Ылғалдылық: 33%
Жел: 3м/с

Валюта бағамы
USD: 427.57

Қызылордада 9 айда 160 мыңнан астам әкімшілік құқықбұзушылық тіркелген

12.10.2021, 12:20 222 0

Kyzylorda-news.kz. Қызылорда облысында осы жылдың 9 айында 160 175 әкімшілік құқық бұзушылық тіркелген. Оның 104 278-не әкімшілік іс бойынша айыппұл салынса, 48986-на ескерту, 1679-на әкімшілік қамау, 255 іс бойынша арнайы құқықтан айыру яғни көлік жүргізу куәлігінен айыру әкімшілік жазалары қолданылған. Ал, 65 шетелдік немесе азаматтығы жоқ адам Қазақстан Республикасының шегінен әкімшілік жолмен шығарылған.

ҚАЗАҚСТАН ТӘУЕЛСІЗДІГІНЕ 30 ЖЫЛ

Соңғы жаңалықтар
29.10.2021, 17:34 KazSat ғарыш жүйесінің жаңа буыны қандай болады?
29.10.2021, 17:05 Қазгидромет алдағы күндерге ауа райы болжамын жариялады
29.10.2021, 16:44 Қызылорда қаласында заңсыз жүрген 390 шетел азаматы анықталды
29.10.2021, 16:33 Қызылордадағы ономастика бөлімінің жұмыстары үздіктер қатарында
29.10.2021, 16:17 Жүргізуші куәлігін алу қиындай түседі
29.10.2021, 16:00 Қызылордаға аса жұқпалы аурулардың алдын алу үшін 6280,3 мың доза дәрі келді
29.10.2021, 15:40 Әлеуметтік қорғау жүйесі қызметкерлері күні

Танымал жаңалықтар
24 сағат
28.10.2021, 19:00 «Тұлпар міндіп, ту алған!»: Қазалы ауданы бойынша жеңімпаздар анықталды
29.10.2021, 15:00 «Тұлпар міндіп, ту алған!»: Қызылорда облысы бойынша байқаудың қалалық,

Тыңдаушы мемлекет
COVID-19
Қоғам
Саясат
Аймақтар
Экономика
Білім
Денсаулық
Руханият
Мәдениет
Әлем
Спорт
Оқиғалар
Сұхбат
Керек дерек

Бүгін
29.10.2021
18:55:33

Ауа райы болжамы

Температура: 6°C
Ылғалдылық: 33%
Жел: 3м/с

Қызылордаға «Pfizer» вакцинасы IV тоқсанда келеді деп жоспарлануда

12.10.2021, 12:00

269 0

Kyzylorda-news.kz. Өткен тәулікте өңірімізде коронавирус инфекциясымен 13 жағдай анықталды. Инфекциялық стационарда 219 науқас, реанимациялық төсек-орында 24 науқас ем қабылдап жатыр. Вакцинациялау жұмыстары басталғалы бері облыста вакцинацияның 1 компонентімен 325 759 адам алса, екінші компонентімен – 267 202 адам қамтылды. Бұл туралы бүгін Өңірлік коммуникациялар қызметінде өткен баспасөз конференциясында облыстық денсаулық сақтау басқармасы басшысының орынбасары Жангелді Шайымбетов хабарлады.

ҚАЗАҚСТАН ТӘУЕЛСІЗДІГІНЕ 30 ЖЫЛ

Соңғы жаңалықтар
29.10.2021, 17:34 KazSat ғарыш жүйесінің жаңа буыны қандай болады?
29.10.2021, 17:05 Қазгидромет алдағы күндерге ауа райы болжамын жариялады
29.10.2021, 16:44 Қызылорда қаласында заңсыз жүрген 390 шетел азаматы анықталды
29.10.2021, 16:33 Қызылордадағы ономастика бөлімінің жұмыстары үздіктер қатарында
29.10.2021, 16:17 Жүргізуші куәлігін алу қиындай түседі
29.10.2021, 16:00 Қызылордаға аса жұқпалы аурулардың алдын алу үшін 6280,3 мың доза дәрі келді
29.10.2021, 15:40 Әлеуметтік қорғау жүйесі қызметкерлері күні

Танымал жаңалықтар
24 сағат

Тыңдаушы мемлекет
COVID-19
Қоғам
Саясат
Аймақтар
Экономика
Білім
Денсаулық
Руханият
Мәдениет
Әлем
Спорт
Оқиғалар
Сұхбат
Керек дерек

Бүгін
29.10.2021
18:55:49

Ауа райы болжамы

Қызылордалық Рахат Бекболат ауыр атлетикадан әлем чемпионы атанды

12.10.2021, 11:40 610 0

Kyzylorda-news.kz. Қызылордалық ауыр атлет Рахат Бекболат жасөспірімдер арасында әлем чемпионы атанды.

ҚАЗАҚСТАН ТӘУЕЛСІЗДІГІНЕ 30 ЖЫЛ

Соңғы жаңалықтар
29.10.2021, 17:34 KazSat ғарыш жүйесінің жаңа буыны қандай болады?
29.10.2021, 17:05 Қазгидромет алдағы күндерге ауа райы болжамын жариялады
29.10.2021, 16:44 Қызылорда қаласында заңсыз жүрген 390 шетел азаматы анықталды
29.10.2021, 16:33 Қызылордадағы ономастика бөлімінің жұмыстары үздіктер қатарында
29.10.2021, 16:17 Жүргізуші куәлігін алу қиындай түседі
29.10.2021, 16:00 Қызылордаға аса жұқпалы аурулардың алдын алу үшін 6280,3 мың доза дәрі келді
29.10.2021, 15:40 Әлеуметтік қорғау жүйесі қызметкерлері күні

COVID-19
Общество
Политика
Экономика
Регионы
Образование
Здоровье
Духовный мир
Культура
В мире
Спорт
Происшествия
Интервью
Полезное

Сегодня
29.10.2021
18:56:10

Прогноз погоды

Температура: 6°C
Влажность: 33%
Ветер: 3м/с

Курс валют
EUR: 495.64

МЕСТО ВАШЕЙ РЕКЛАМЫ
Контактные телефоны:
8(7242) 70-00-52,
40-11-10 (1058)
smjarnama@mail.ru

Объявления

Проводится республиканская проверка системы оповещения гражданской защиты

Call-center по вопросам вакцинации заработал в Кызылорде

В Казалинске открылась лаборатория ПЦР

12.10.2021, 16:15 463 0

Kyzylorda-news.kz. В железнодорожной больнице Казалинского района открылась лаборатория ПЦР. В сутки здесь можно провести 200 исследований.

30 ЛЕТ НЕЗАВИСИМОСТИ КАЗАХСТАН

Последние новости

29.10.2021, 18:00 Какая погода будет в Казахстане в выходные
29.10.2021, 17:40 Вакцинация – единственный способ предотвращения заболевания
29.10.2021, 17:20 Кызылорда: Для профилактики особо инфекционных заболеваний доставлено 6280,3 тыс. доз лекарств
29.10.2021, 17:00 День работников системы социальной защиты
29.10.2021, 16:40 Кызылординцы оказали почести поэту
29.10.2021, 16:15 Получить водительские права в Казахстане станет сложнее
29.10.2021, 15:50 У невакцинированных

Популярное

За 24 часа

29.10.2021, 11:00 Кызылорда: Палата предпринимателей намерена защитить права порядка 70 предпринимателей
29.10.2021, 9:50 Аким области встретилась с талантливыми детьми, нуждающимися в особом уходе
29.10.2021, 10:15 Г. Абдыкаликова: Пандусы должны быть удобны для передвижения граждан
29.10.2021, 9:25 В Кызылорде более 2 тысяч специалистов социальной сферы обслуживают население
29.10.2021, 15:00 Сколько дней отдохнут казахстанские школьники на осенних каникулах
29.10.2021, 11:30 96,8% кызылординцев прошли

ПОДПИШИТЕСЬ НА НАШИ НОВОСТИ

Ваш e-mail
Подписаться

Архив новостей

Октябрь 2021

Пн	Вт	Ср	Чт	Пт	Сб	Вс
				1	2	3
4	5	6	7	8	9	10
11	12	13	14	15	16	17
18	19	20	21	22	23	24
25	26	27	28	29	30	31

COVID-19
Общество
Политика
Экономика
Регионы
Образование
Здоровье
Духовный мир
Культура
В мире
Спорт
Происшествия
Интервью
Полезное

Сегодня
29.10.2021
18:56:34

Прогноз погоды

Температура: 6°C
Влажность: 33%
Ветер: 3м/с

Кызылорда: Поставка вакцины «Pfizer» ожидается в IV квартале

12.10.2021, 15:29 370 0

Kyzylorda-news.kz. За прошедшие сутки в регионе выявлено 13 случаев заражения коронавирусной инфекцией. В инфекционном стационаре 219 больных, на реанимационных койках 24 пациента. С начала вакцинации в области охвачено 1 компонентом 325 759 человек, вторым компонентом-267 202 человека. Об этом сегодня на пресс-конференции в Региональной службе коммуникаций сообщил заместитель руководителя областного управления здравоохранения Жангельды Шайымбетов.

30 ЛЕТ НЕЗАВИСИМОСТИ КАЗАХСТАН

Последние новости
29.10.2021, 18:00 Какая погода будет в Казахстане в выходные
29.10.2021, 17:40 Вакцинация – единственный способ предотвращения заболевания
29.10.2021, 17:20 Кызылорда: Для профилактики особо инфекционных заболеваний доставлено 6280,3 тыс. доз лекарств
29.10.2021, 17:00 День работников системы социальной защиты
29.10.2021, 16:40 Кызылординцы оказали почести поэту
29.10.2021, 16:15 Получить водительские права в Казахстане станет сложнее
29.10.2021, 15:50 У невакцинированных

Популярное
За 24 часа

COVID-19
Общество
Политика
Экономика
Регионы
Образование
Здоровье
Духовный мир
Культура
В мире
Спорт
Происшествия
Интервью
Полезное

Сегодня
29.10.2021
18:57:01

Прогноз погоды

Температура: 6°C
Влажность: 33%
Ветер: 3м/с

Курс валют
USD: 427.57

МЕСТО

В Кызылорде за 9 месяцев зарегистрировано более 160 тысяч административных правонарушений

12.10.2021, 15:00

276 0

Kyzylorda-news.kz. За 9 месяцев текущего года в области зарегистрировано 160 175 административных правонарушений. Из них 104 278 были оштрафованы по административным делам, 48986-предупреждение, 1679-административный арест, 255-лишение специальных прав, то есть лишение водительского удостоверения. 65 иностранцев или лиц без гражданства были выдворены за пределы Республики Казахстан административным путем.

30 ЛЕТ НЕЗАВИСИМОСТИ КАЗАХСТАН

Последние новости
29.10.2021, 18:00 Какая погода будет в Казахстане в выходные
29.10.2021, 17:40 Вакцинация – единственный способ предотвращения заболевания
29.10.2021, 17:20 Кызылорда: Для профилактики особо инфекционных заболеваний доставлено 6280,3 тыс. доз лекарств
29.10.2021, 17:00 День работников системы социальной защиты
29.10.2021, 16:40 Кызылординцы оказали почести поэту
29.10.2021, 16:15 Получить водительские права в Казахстане станет сложнее
29.10.2021, 15:50 У невакцинированных

Популярное
За 24 часа
29.10.2021, 11:00 Кызылорда: Палата предпринимателей намерена защитить права порядка 70 предпринимателей
29.10.2021, 9:50 Аким области встретилась с талантливыми

COVID-19
Общество
Политика
Экономика
Регионы
Образование
Здоровье
Духовный мир
Культура
В мире
Спорт
Происшествия
Интервью
Полезное

Сегодня
29.10.2021
18:57:18

Прогноз погоды

Температура: 6°C
Влажность: 33%
Ветер: 3м/с

Курс валют
USD: 427.57

Кызылординский тяжелоатлет Рахат Бекболат стал чемпионом мира среди юношей

12.10.2021, 9:25 1325 0

Kyzylorda-news.kz. 17-летний кызылординец Рахат Бекболат стал чемпионом мира по тяжелой атлетике среди юношей, сообщает пресс-служба ФТА.

30 ЛЕТ НЕЗАВИСИМОСТИ КАЗАХСТАН

Последние новости
29.10.2021, 18:00 Какая погода будет в Казахстане в выходные
29.10.2021, 17:40 Вакцинация – единственный способ предотвращения заболевания
29.10.2021, 17:20 Кызылорда: Для профилактики особо инфекционных заболеваний доставлено 6280,3 тыс. доз лекарств
29.10.2021, 17:00 День работников системы социальной защиты
29.10.2021, 16:40 Кызылординцы оказали почести поэту
29.10.2021, 16:15 Получить водительские права в Казахстане станет сложнее
29.10.2021, 15:50 У невакцинированных

Популярное
За 24 часа
29.10.2021, 11:00 Кызылорда: Палата предпринимателей

Тыңдаушы мемлекет
COVID-19
Қоғам
Саясат
Аймақтар
Экономика
Білім
Денсаулық
Руханият
Мәдениет
Әлем
Спорт
Оқиғалар
Сұхбат
Керек дерек

Бүгін
29.10.2021
18:57:36

Ауа райы болжамы

Температура: 6°C
Ылғалдылық: 33%
Жел: 3м/с

Валюта бағамы
USD: 427.57

Мұса Қалдарбеков: 5 учаскеде қорғаныс бөгеттерін қалпына келтіру жұмыстары жүргізілді

13.10.2021, 18:20 55 0

Kyzylorda-news.kz. 1989 жылы БҰҰ Бас Ассамблеясы «Халықаралық табиғи апаттар қаупін азайту жөніндегі онжылдық» жариялаған болатын. Содан бері қазанның екінші сәрсенбісін халықаралық табиғи апаттар қаупін азайту күні деп белгіленді. Өңірлік коммуникациялар қызметінде өткен брифингте облыстық төтенше жағдайлар департаменті бастығының орынбасары Саид Молдақараев төтенше жағдайлардың қаупін төмендету мақсатында атқарылып жатқан жұмыстарды баяндады.

ҚАЗАҚСТАН ТӘУЕЛСІЗДІГІНЕ 30 ЖЫЛ

Соңғы жаңалықтар
29.10.2021, 17:34 KazSat ғарыш жүйесінің жаңа буыны қандай болады?
29.10.2021, 17:05 Қазгидромет алдағы күндерге ауа райы болжамын жариялады
29.10.2021, 16:44 Қызылорда қаласында заңсыз жүрген 390 шетел азаматы анықталды
29.10.2021, 16:33 Қызылордадағы ономастика бөлімінің жұмыстары үздіктер қатарында
29.10.2021, 16:17 Жүргізуші куәлігін алу қиындай түседі
29.10.2021, 16:00 Қызылордаға аса жұқпалы аурулардың алдын алу үшін 6280,3 мың доза дәрі келді
29.10.2021, 15:40 Әлеуметтік қорғау жүйесі қызметкерлері күні

Танымал жаңалықтар
24 сағат
28.10.2021, 19:00 «Тұлпар мініп, ту алған!»: Қазалы ауданы бойынша жеңімпаздар анықталды
29.10.2021, 15:00 «Тұлпар мініп, ту алған!»: Қызылорда облысы бойынша байқаудың қалалық,

Тыңдаушы мемлекет
COVID-19
Қоғам
Саясат
Аймақтар
Экономика
Білім
Денсаулық
Руханият
Мәдениет
Әлем
Спорт
Оқиғалар
Сұхбат
Керек дерек

Бүгін
29.10.2021
18:58:11

Ауа райы болжамы

Температура: 6°C
Ылғалдылық: 33%

Ерлан Жоламанов: Ай сайын 10 мың тонна газ қажет

13.10.2021, 18:00

323 0

Kyzylorda-news.kz. Қызылорда облысында сұйытылған мұнай газының қажеттілігі 10 мың тоннаны құрайды.

ҚАЗАҚСТАН ТӘУЕЛСІЗДІГІНЕ 30 ЖЫЛ

Соңғы жаңалықтар

29.10.2021, 17:34 KazSat ғарыш жүйесінің жаңа буыны қандай болады?
29.10.2021, 17:05 Қазгидромет алдағы күндерге ауа райы болжамын жариялады
29.10.2021, 16:44 Қызылорда қаласында заңсыз жүрген 390 шетел азаматы анықталды
29.10.2021, 16:33 Қызылордадағы ономастика бөлімінің жұмыстары үздіктер қатарында
29.10.2021, 16:17 Жүргізуші куәлігін алу қиындай түседі
29.10.2021, 16:00 Қызылордаға аса жұқпалы аурулардың алдын алу үшін 6280,3 мың доза дәрі келді
29.10.2021, 15:40 Әлеуметтік қорғау жүйесі қызметкерлері күні

Танымал жаңалықтар

24 сағат

Тыңдаушы мемлекет
COVID-19
Қоғам
Саясат
Аймақтар
Экономика
Білім
Денсаулық
Руханият
Мәдениет
Әлем
Спорт
Оқиғалар
Сұхбат
Керек дерек

Бүгін
29.10.2021
18:58:28

Ауа райы болжамы

Температура: 6°C
Ылғалдылық: 33%
Жел: 3м/с

Валюта бағамы
RUB: 6.08

Қызылордада жастарға түсіндірме жұмыстары жалғасуда

13.10.2021, 17:40

241 0

Kyzylorda-news.kz. Қызылорда облыстық «Жастар ресурстық орталығы» мекемесінің ұйымдастыруымен ақпараттық түсіндірме топ мүшелерін қатыстыра отырып, білім беру ұйымдарында жастармен кездесу өтті.

ҚАЗАҚСТАН ТӘУЕЛСІЗДІГІНЕ 30 ЖЫЛ

Соңғы жаңалықтар
29.10.2021, 17:34 KazSat ғарыш жүйесінің жаңа буыны қандай болады?
29.10.2021, 17:05 Қазгидромет алдағы күндерге ауа райы болжамын жариялады
29.10.2021, 16:44 Қызылорда қаласында заңсыз жүрген 390 шетел азаматы анықталды
29.10.2021, 16:33 Қызылордадағы ономастика бөлімінің жұмыстары үздіктер қатарында
29.10.2021, 16:17 Жүргізуші куәлігін алу қиындай түседі
29.10.2021, 16:00 Қызылордаға аса жұқпалы аурулардың алдын алу үшін 6280,3 мың доза дәрі келді
29.10.2021, 15:40 Әлеуметтік қорғау жүйесі қызметкерлері күні

Танымал жаңалықтар
24 сағат
28.10.2021, 19:00 «Тұлпар мініп, ту алған!»: Қазалы ауданы бойынша жеңімпаздар анықталды
29.10.2021, 15:00 «Тұлпар мініп, ту

Тыңдаушы мемлекет
COVID-19
Қоғам
Саясат
Аймақтар
Экономика
Білім
Денсаулық
Руханият
Мәдениет
Әлем
Спорт
Оқиғалар
Сұхбат
Керек дерек

Бүгін
29.10.2021
18:58:45

Ауа райы болжамы

Температура: 6°C
Ылғалдылық: 33%
Жел: 3м/с

Валюта бағамы
USD: 427.57

Гүлшара Әбдіқалықова: Әйелдерді экономикаға тарту процесінің кешенді мәселелері менің тұрақты бақылауымда

13.10.2021, 17:20 490 0

Kyzylorda-news.kz. Бүгін Қызылорда облысының әкімі Гүлшара Әбдіқалықова өңірдегі депутат әйелдер қауымымен кездесіп, аймақты дамыту бағытындағы келелі ұсыныстарын тыңдап, ашық пікірлесті.

ҚАЗАҚСТАН ТӘУЕЛСІЗДІГІНЕ 30 ЖЫЛ

Соңғы жаңалықтар
29.10.2021, 17:34 KazSat ғарыш жүйесінің жаңа буыны қандай болады?
29.10.2021, 17:05 Қазгидромет алдағы күндерге ауа райы болжамын жариялады
29.10.2021, 16:44 Қызылорда қаласында заңсыз жүрген 390 шетел азаматы анықталды
29.10.2021, 16:33 Қызылордадағы ономастика бөлімінің жұмыстары үздіктер қатарында
29.10.2021, 16:17 Жүргізуші куәлігін алу қиындай түседі
29.10.2021, 16:00 Қызылордаға аса жұқпалы аурулардың алдын алу үшін 6280,3 мың доза дәрі келді
29.10.2021, 15:40 Әлеуметтік қорғау жүйесі қызметкерлері күні

Танымал жаңалықтар
24 сағат
28.10.2021, 19:00 «Тұлпар мініп, ту алған!»: Қазалы ауданы бойынша жеңімпаздар анықталды

Тыңдаушы мемлекет
COVID-19
Қоғам
Саясат
Аймақтар
Экономика
Білім
Денсаулық
Руханият
Мәдениет
Әлем
Спорт
Оқиғалар
Сұхбат
Керек дерек

Бүгін
29.10.2021
18:59:01

Ауа райы болжамы

Қызылордалық жігіт түтіннен тазарту жобасын ойлап тапты

13.10.2021, 15:20 211 0

Kyzylorda-news.kz. Қызылордалық өнертапқыш Алматы мен Елорданы түтіннен тазартқысы келеді. Ол осы жобасын 3 жылдан бері жетілдіріп, іске асыруды жоспарлап жүр. Яғни құрылғыны көпқабатты үйлердің төбесіне орналастырып, қуатты желдеткіштер арқылы ауаны сүзгіден өткізуге болады дейді, – Марат Палмахов.

ҚАЗАҚСТАН ТӘУЕЛСІЗДІГІНЕ 30 ЖЫЛ

Соңғы жаңалықтар
29.10.2021, 17:34 KazSat ғарыш жүйесінің жаңа буыны қандай болады?
29.10.2021, 17:05 Қазгидромет алдағы күндерге ауа райы болжамын жариялады
29.10.2021, 16:44 Қызылорда қаласында заңсыз жүрген 390 шетел азаматы анықталды
29.10.2021, 16:33 Қызылордадағы ономастика бөлімінің жұмыстары үздіктер қатарында
29.10.2021, 16:17 Жүргізуші куәлігін алу қиындай түседі
29.10.2021, 16:00 Қызылордаға аса жұқпалы аурулардың алдын алу үшін 6280,3 мың доза дәрі келді
29.10.2021, 15:40 Әлеуметтік қорғау жүйесі қызметкерлері күні

Тыңдаушы мемлекет
COVID-19
Қоғам
Саясат
Аймақтар
Экономика
Білім
Денсаулық
Руханият
Мәдениет
Әлем
Спорт
Оқиғалар
Сұхбат
Керек дерек

Бүгін
29.10.2021
18:59:17

Ауа райы болжамы

Температура: 6°C
Ылғалдылық: 33%
Жел: 3м/с

Валюта бағамы
USD: 427.57

СІЗДІҢ ЖАРНАМАҢЫЗДЫҢ ОРНЫ

Жұлдыз Шоқпарова: Вакцина – жұқпалы аурудың таралуын бәсеңдетеді

13.10.2021, 15:00 205 0

Kyzylorda-news.kz. Медицина мамандарының айтуынша, қазіргі таңда вирустың мутацияланған жаңа түрі «Дельта» штамның қауіптілігі аса жоғары болып отыр. Вирустың бұл түрінің жұғу пайызы жоғары. Сондықтан, бұл дерттің алдын-алып, сақтанудың жалғыз жолы – вакцина салдыру. Қызылорда облыстық перинаталдық орталығының неонатология ісі жөніндегі бөлімінің меңгерушісі, неанатолог дәрігер Жұлдыз Шоқпарованың айтуынша вакцинация – қауіпсіз және тиімді әдіс.

ҚАЗАҚСТАН ТӘУЕЛСІЗДІГІНЕ 30 ЖЫЛ

Соңғы жаңалықтар
29.10.2021, 17:34 KazSat ғарыш жүйесінің жаңа буыны қандай болады?
29.10.2021, 17:05 Қазгидромет алдағы күндерге ауа райы болжамын жариялады
29.10.2021, 16:44 Қызылорда қаласында заңсыз жүрген 390 шетел азаматы анықталды
29.10.2021, 16:33 Қызылордадағы ономастика бөлімінің жұмыстары үздіктер қатарында
29.10.2021, 16:17 Жүргізуші куәлігін алу қиындай түседі
29.10.2021, 16:00 Қызылордаға аса жұқпалы аурулардың алдын алу үшін 6280,3 мың доза дәрі келді
29.10.2021, 15:40 Әлеуметтік қорғау жүйесі қызметкерлері күні

Танымал жаңалықтар
24 сағат
28.10.2021, 19:00 «Тұлпар міниіп, ту алған!»: Қазалы ауданы бойынша жеңімпаздар анықталды
29.10.2021, 15:00 «Тұлпар міниіп, ту алған!»: Қызылорда облысы бойынша байқаудың қалалық, аудандық кезеңдері аяқталды
29.10.2021, 10:40 Қызылордалықтардың 96,8 пайызы ұлттық санақтан өтті
29.10.2021, 12:00 Оқушылар неше

Тыңдаушы мемлекет
COVID-19
Қоғам
Саясат
Аймақтар
Экономика
Білім
Денсаулық
Руханият
Мәдениет
Әлем
Спорт
Оқиғалар
Сұхбат
Керек дерек

Бүгін
29.10.2021
18:59:37

Ауа райы болжамы

Температура: 6°C
Ылғалдылық: 33%
Жел: 3м/с

Валюта бағамы
EUR: 495.64

СІЗДІҢ ЖАРНАМАҢЫЗДЫҢ ОРНЫ
Байланыс телефондары:
8(7242) 70-00-52,
40-11-10 (1058)
smjarnama@mail.ru

Хабарландыру

Хабарландыру

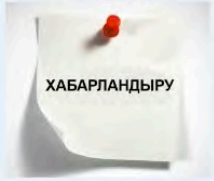

«Тұлпар мініп, ту алған»: Байқау өскелең ұрпақтың тарихты терең түсінуіне септігін тигізеді

13.10.2021, 12:00 219 0

Kyzylorda-news.kz. Тәуелсіздіктің 30 жылдығына орай республикада «Qazaq Epos» ағарту жобасы бойынша «Тұлпар мініп, ту алған» байқауы ұйымдастырылуда. Бұл байқау ҚР Тұңғыш Президенті – Елбасы Н.Назарбаевтың «Болашаққа бағдар: рухани жаңғыру» және «Ұлы даланың жеті қыры» мақаласындағы міндеттерді іске асыру мақсатында өткізіліп отыр.

ҚАЗАҚСТАН ТӘУЕЛСІЗДІГІНЕ 30 ЖЫЛ

Соңғы жаңалықтар
29.10.2021, 17:34 KazSat ғарыш жүйесінің жаңа буыны қандай болады?
29.10.2021, 17:05 Қазгидромет алдағы күндерге ауа райы болжамын жариялады
29.10.2021, 16:44 Қызылорда қаласында заңсыз жүрген 390 шетел азаматы анықталды
29.10.2021, 16:33 Қызылордадағы ономастика бөлімінің жұмыстары үздіктер қатарында
29.10.2021, 16:17 Жүргізуші куәлігін алу қиындай түседі
29.10.2021, 16:00 Қызылордаға аса жұқпалы аурулардың алдын алу үшін 6280,3 мың доза дәрі келді
29.10.2021, 15:40 Әлеуметтік қорғау жүйесі қызметкерлері күні

Танымал жаңалықтар
24 сағат
28.10.2021, 19:00 «Тұлпар мініп, ту алған!»: Қазалы ауданы бойынша жеңімпаздар анықталды
29.10.2021, 15:00 «Тұлпар мініп, ту алған!»: Қызылорда облысы бойынша байқаудың қалалық, аудандық кезеңдері аяқталды
29.10.2021, 10:40 Қызылордалықтардың 96,8 пайызы ұлттық санақтан өтті
29.10.2021, 12:00 Оқушылар неше күн демалады?
29.10.2021, 11:40 «Қазақконцерт» ұйымына Роза Бағланованың есімі берілді
29.10.2021, 15:20 ҚР Еңбек және халықты әлеуметтік қорғау министрі Қызылордаға келді
29.10.2021, 10:00 43 қызылордалық коронавирустан

БІЗДІҢ ЖАҢАЛЫҚТАРҒА ЖАЗЫЛЫҢЫЗ
Сіздің e-mail
Жазылу

Жаңалықтар мұрағаты
Қазан 2021
Дс Сс Ср Бс Жм Сн Жс
1 2 3

Тыңдаушы мемлекет
COVID-19
Қоғам
Саясат
Аймақтар
Экономика
Білім
Денсаулық
Руханият
Мәдениет
Әлем
Спорт
Оқиғалар
Сұхбат
Керек дерек

Бүгін
29.10.2021
18:59:53

Ауа райы болжамы

Температура: 6°C
Ылғалдылық: 33%
Жел: 3м/с

Валюта бағамы
RUB: 6.08

Қазалыда орманшыларға жаңа тракторлар табысталды

13.10.2021, 10:40

390 0

Kyzylorda-news.kz. Қазалы және Арал ауданындағы орман және жануарлар дүниесін қорғау мекемелеріне тракторлар келді.

ҚАЗАҚСТАН ТӘУЕЛСІЗДІГІНЕ 30 ЖЫЛ

Соңғы жаңалықтар
29.10.2021, 17:34 KazSat ғарыш жүйесінің жаңа буыны қандай болады?
29.10.2021, 17:05 Қазгидромет алдағы күндерге ауа райы болжамын жариялады
29.10.2021, 16:44 Қызылорда қаласында заңсыз жүрген 390 шетел азаматы анықталды
29.10.2021, 16:33 Қызылордадағы ономастика бөлімінің жұмыстары үздіктер қатарында
29.10.2021, 16:17 Жүргізуші күәлігін алу қиындай түседі
29.10.2021, 16:00 Қызылордаға аса жұқпалы аурулардың алдын алу үшін 6280,3 мың доза дәрі келді
29.10.2021, 15:40 Әлеуметтік қорғау жүйесі қызметкерлері күні

Танымал жаңалықтар
24 сағат
28.10.2021, 19:00 «Тұлпар мініп, ту алған!»: Қазалы ауданы бойынша жеңімпаздар анықталды
29.10.2021, 15:00 «Тұлпар мініп, ту алған!»: Қызылорда облысы

Тыңдаушы мемлекет
COVID-19
Қоғам
Саясат
Аймақтар
Экономика
Білім
Денсаулық
Руханият
Мәдениет
Әлем
Спорт
Оқиғалар
Сұхбат
Керек дерек

Бүгін
29.10.2021
19:00:08

Ауа райы болжамы

Температура: 6°C

Мұрат Тілеумбетов: 9 жұп пойызы уақытша тоқтатылып тұр

13.10.2021, 10:20

346 0

Kyzylorda-news.kz. Биылғы жылы бюжеттен 20 млрд. теңге бөлініп, ұзындығы 355 шақырымды құрайтын автомобиль жолдары мен көпір өткелдері жөндеуден өткізілді. Өңірлік коммуникациялар қызметінің ақпарат алаңында облыстық жолаушылар көлігі және автомобиль жолдары басқармасының басшысы Мұрат Тілеумбетов мемлекеттік бағдарламамен іске асырылып жатқан жобалар туралы баяндады.

ҚАЗАҚСТАН тәуелсіздігіне 30 жыл

Соңғы жаңалықтар
29.10.2021, 17:34 KazSat ғарыш жүйесінің жаңа буыны қандай болады?
29.10.2021, 17:05 Қазгидромет алдағы күндерге ауа райы болжамын жариялады
29.10.2021, 16:44 Қызылорда қаласында заңсыз жүрген 390 шетел азаматы анықталды
29.10.2021, 16:33 Қызылордадағы ономастика бөлімінің жұмыстары үздіктер қатарында
29.10.2021, 16:17 Жүргізуші куәлігін алу қиындай түседі
29.10.2021, 16:00 Қызылордаға аса жұқпалы аурулардың алдын алу үшін 6280,3 мың доза дәрі келді
29.10.2021, 15:40 Әлеуметтік қорғау жүйесі қызметкерлері күні

Танымал жаңалықтар

Тыңдаушы мемлекет
COVID-19
Қоғам
Саясат
Аймақтар
Экономика
Білім
Денсаулық
Руханият
Мәдениет
Әлем
Спорт
Оқиғалар
Сұхбат
Керек дерек

Бүгін
29.10.2021
19:00:37

Ауа райы болжамы

Температура: 6°C

«Қызылорда-Жезқазған» тас жолын жөндеу жұмыстары басталды

13.10.2021, 10:00

386 0

Kyzylorda-news.kz. Қызылорда-Жезқазған тас жолын жөндеу жұмыстары басталды. Республикалық маңызы бар А-17 «Қызылорда-Павлодар-Успенка-РФ шекарасы» автомобиль жолының «Қызылорда-Жезқазған» тас жолын 12-216 шақырымдар аралығы яғни ұзындығы 204 шақырымды қайта жаңарту жұмыстары бойынша жобалық-сметалық құжаттар дайындалды.

ҚАЗАҚСТАН ТӘУЕЛСІЗДІГІНЕ 30 ЖЫЛ

Соңғы жаңалықтар
29.10.2021, 17:34 KazSat ғарыш жүйесінің жаңа буыны қандай болады?
29.10.2021, 17:05 Қазгидромет алдағы күндерге ауа райы болжамын жариялады
29.10.2021, 16:44 Қызылорда қаласында заңсыз жүрген 390 шетел азаматы анықталды
29.10.2021, 16:33 Қызылордадағы ономастика бөлімінің жұмыстары үздіктер қатарында
29.10.2021, 16:17 Жүргізуші куәлігін алу қиындай түседі
29.10.2021, 16:00 Қызылордаға аса жұқпалы аурулардың алдын алу үшін 6280,3 мың доза дәрі келді
29.10.2021, 15:40 Әлеуметтік қорғау жүйесі қызметкерлері күні

Танымал жаңалықтар

COVID-19
Общество
Политика
Экономика
Регионы
Образование
Здоровье
Духовный мир
Культура
В мире
Спорт
Происшествия
Интервью
Полезное

Сегодня
29.10.2021
19:01:02

Прогноз погоды

Температура: 6°C
Влажность: 31%
Ветер: 3м/с

Курс валют
RUB: 6.05

В ДП Кызылординской области подвели итоги работы за 9 месяцев

13.10.2021, 18:00

207 0

Kyzylorda-news.kz. Сегодня в Департаменте полиции Кызылординской области состоялось оперативное совещание. Были подведены итоги оперативно-служебной деятельности за 9 месяцев 2021 года.

30 ЛЕТ НЕЗАВИСИМОСТИ КАЗАХСТАН

Последние новости
29.10.2021, 18:00 Какая погода будет в Казахстане в выходные
29.10.2021, 17:40 Вакцинация – единственный способ предотвращения заболевания
29.10.2021, 17:20 Кызылорда: Для профилактики особо инфекционных заболеваний доставлено 6280,3 тыс. доз лекарств
29.10.2021, 17:00 День работников системы социальной защиты
29.10.2021, 16:40 Кызылординцы оказали почести поэту
29.10.2021, 16:15 Получить водительские права в Казахстане станет сложнее
29.10.2021, 15:50 У невакцинированных

Популярное
За 24 часа
29.10.2021, 11:00 Кызылорда: Палата предпринимателей

COVID-19
Общество
Политика
Экономика
Регионы
Образование
Здоровье
Духовный мир
Культура
В мире
Спорт
Происшествия
Интервью
Полезное

Сегодня
29.10.2021
19:01:17

Прогноз погоды

Температура: 6°C
Влажность: 31%

Начата реконструкция автомобильной дороги «Кызылорда-Жезказган»

13.10.2021, 16:15

463 0

Kyzylorda-news.kz. Начат ремонт трассы «Кызылорда-Жезказган». Разработана проектно-сметная документация по реконструкции автомобильной дороги республиканского значения а-17 «Кызылорда-Павлодар-Успенка-граница РФ» по трассе «Кызылорда-Жезказган» протяженностью 12-216 км, то есть 204 км.

30 ЛЕТ НЕЗАВИСИМОСТИ КАЗАХСТАН

Последние новости
29.10.2021, 18:00 Какая погода будет в Казахстане в выходные
29.10.2021, 17:40 Вакцинация – единственный способ предотвращения заболевания
29.10.2021, 17:20 Кызылорда: Для профилактики особо инфекционных заболеваний доставлено 6280,3 тыс. доз лекарств
29.10.2021, 17:00 День работников системы социальной защиты
29.10.2021, 16:40 Кызылординцы оказали почести поэту
29.10.2021, 16:15 Получить водительские права в Казахстане станет сложнее
29.10.2021, 15:50 У невакцинированных

COVID-19
Общество
Политика
Экономика
Регионы
Образование
Здоровье
Духовный мир
Культура
В мире
Спорт
Происшествия
Интервью
Полезное

Сегодня
29.10.2021
19:01:37

Прогноз погоды

Температура: 6°C
Влажность: 31%
Ветер: 3м/с

Мурат Тлеумбетов: 9 пар поездов временно приостановлены из-за пандемии

13.10.2021, 15:25

393 0

Kyzylorda-news.kz. В этом году из бюджета выделено 20 млрд тенге, отремонтировано 355 км автомобильных дорог и мостовых переходов. В ходе информирования региональной службы коммуникаций руководитель областного управления пассажирского транспорта и автомобильных дорог Мурат Тлеумбетов доложил о реализуемых государственной программой проектах.

30 ЛЕТ НЕЗАВИСИМОСТИ КАЗАХСТАН

Последние новости
29.10.2021, 18:00 Какая погода будет в Казахстане в выходные
29.10.2021, 17:40 Вакцинация – единственный способ предотвращения заболевания
29.10.2021, 17:20 Кызылорда: Для профилактики особо инфекционных заболеваний доставлено 6280,3 тыс. доз лекарств
29.10.2021, 17:00 День работников системы социальной защиты
29.10.2021, 16:40 Кызылординцы оказали почести поэту
29.10.2021, 16:15 Получить водительские права в Казахстане станет сложнее
29.10.2021, 15:50 У невакцинированных

Популярное
За 24 часа

COVID-19
Общество
Политика
Экономика
Регионы
Образование
Здоровье
Духовный мир
Культура
В мире
Спорт
Происшествия
Интервью
Полезное

Сегодня
29.10.2021
19:02:03

Прогноз погоды

Температура: 6°C
Влажность: 31%
Ветер: 3м/с

Очистить Алматы от смога намерен изобретатель из Кызылорды

13.10.2021, 12:00

183 0

Kyzylorda-news.kz. Кызылординский изобретатель намерен очистить Алматы от смога, сообщает «Хабар 24». Над новым проектом молодой ученый Марат Палмахов работает уже три года. Для этого у себя дома он собрал специальное оборудование.

30 ЛЕТ НЕЗАВИСИМОСТИ КАЗАХСТАН

Последние новости
29.10.2021, 18:00 Какая погода будет в Казахстане в выходные
29.10.2021, 17:40 Вакцинация – единственный способ предотвращения заболевания
29.10.2021, 17:20 Кызылорда: Для профилактики особо инфекционных заболеваний доставлено 6280,3 тыс. доз лекарств
29.10.2021, 17:00 День работников системы социальной защиты
29.10.2021, 16:40 Кызылординцы оказали почести поэту
29.10.2021, 16:15 Получить водительские права в Казахстане станет сложнее
29.10.2021, 15:50 У невакцинированных

Популярное

COVID-19
Общество
Политика
Экономика
Регионы
Образование
Здоровье
Духовный мир
Культура
В мире
Спорт
Происшествия
Интервью
Полезное

Сегодня
29.10.2021
19:02:19

Прогноз погоды

Температура: 6°C
Влажность: 31%

Стартовали продажи билетов на матч «Астана»-«Кайсар»

13.10.2021, 11:30

2336 0

Kyzylorda-news.kz. Матч между столичной «Астаной» и кызылординским «Кайсаром» 24-го тура Olimpbet-чемпионата Казахстана пройдет 17 октября.

30 ЛЕТ НЕЗАВИСИМОСТИ КАЗАХСТАН

Последние новости
29.10.2021, 18:00 Какая погода будет в Казахстане в выходные
29.10.2021, 17:40 Вакцинация – единственный способ предотвращения заболевания
29.10.2021, 17:20 Кызылорда: Для профилактики особо инфекционных заболеваний доставлено 6280,3 тыс. доз лекарств
29.10.2021, 17:00 День работников системы социальной защиты
29.10.2021, 16:40 Кызылординцы оказали почести поэту
29.10.2021, 16:15 Получить водительские права в Казахстане станет сложнее
29.10.2021, 15:50 У невакцинированных

COVID-19
Общество
Политика
Экономика
Регионы
Образование
Здоровье
Духовный мир
Культура
В мире
Спорт
Происшествия
Интервью
Полезное

Сегодня
29.10.2021
19:02:34

Прогноз погоды

Температура: 6°C
Влажность: 31%
Ветер: 3м/с

Курс валют
RUB: 6.05

В Кызылорде более 420 тысяч человек прошли онлайн-перепись

13.10.2021, 9:51

219 0

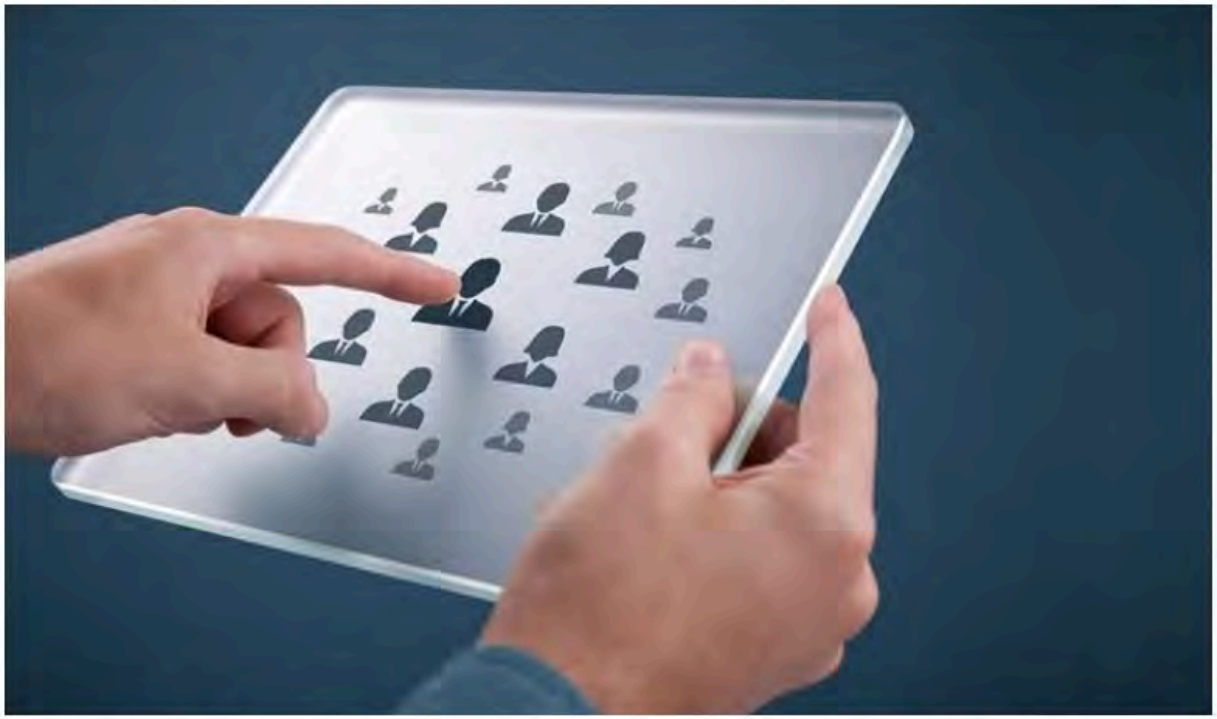

Kyzylorda-news.kz. По последним данным, перепись прошли 424083 (51,53%) респондентов. Из них на самом сайте sanaq.gov.kz на вопросы ответили 364817 человека, авторизовавшись на портале Egov-34461, еще 24805 респондент ответили на вопросы переписи используя приложение Aitu. Об этом сегодня на пресс-конференции в Региональной службе коммуникаций сообщила начальник областного департамента статистики Мариям Баекеева.

30 ЛЕТ НЕЗАВИСИМОСТИ КАЗАХСТАН

Последние новости
29.10.2021, 18:00 Какая погода будет в Казахстане в выходные
29.10.2021, 17:40 Вакцинация – единственный способ предотвращения заболевания
29.10.2021, 17:20 Кызылорда: Для профилактики особо инфекционных заболеваний доставлено 6280,3 тыс. доз лекарств
29.10.2021, 17:00 День работников системы социальной защиты
29.10.2021, 16:40 Кызылординцы оказали почести поэту
29.10.2021, 16:15 Получить водительские права в Казахстане станет сложнее
29.10.2021, 15:50 У невакцинированных

Популярное
За 24 часа
29.10.2021, 11:00 Кызылорда: Палата предпринимателей

COVID-19
Общество
Политика
Экономика
Регионы
Образование
Здоровье
Духовный мир
Культура
В мире
Спорт
Происшествия
Интервью
Полезное

Сегодня
29.10.2021
19:02:52

Прогноз погоды

Температура: 6°C
Влажность: 31%
Ветер: 3м/с

Курс валют
USD: 427.11

Гульшара Абдыкаликова: Необходимо обеспечить отсутствие дефицита лекарств в отдаленных селах и районах

13.10.2021, 9:25 557 0

Kyzylorda-news.kz. Аким области Гульшара Абдыкаликова встретилась с руководителями областных департаментов медицинского и фармацевтического контроля и санитарно-эпидемиологического контроля по области.

30 ЛЕТ НЕЗАВИСИМОСТИ КАЗАХСТАН

Последние новости
29.10.2021, 18:00 Какая погода будет в Казахстане в выходные
29.10.2021, 17:40 Вакцинация – единственный способ предотвращения заболевания
29.10.2021, 17:20 Кызылорда: Для профилактики особо инфекционных заболеваний доставлено 6280,3 тыс. доз лекарств
29.10.2021, 17:00 День работников системы социальной защиты
29.10.2021, 16:40 Кызылординцы оказали почести поэту
29.10.2021, 16:15 Получить водительские права в Казахстане станет сложнее
29.10.2021, 15:50 У невакцинированных

Популярное
За 24 часа
29.10.2021, 11:00 Кызылорда: Палата предпринимателей

Тыңдаушы мемлекет
COVID-19
Қоғам
Саясат
Аймақтар
Экономика
Білім
Денсаулық
Руханият
Мәдениет
Әлем
Спорт
Оқиғалар
Сұхбат
Керек дерек

Бүгін
29.10.2021
19:03:26

Ауа райы болжамы

Температура: 6°C
Ылғалдылық: 31%
Жел: 3м/с

Валюта бағамы
RUB: 6.05

Қызылордада пандемияға қарсы іс-қимыл жөніндегі республикалық штаб өкілдерімен кездесу өтті

14.10.2021, 18:30

286 0

Kyzylorda-news.kz. Бүгін Достық үйінде пандемияға қарсы іс-қимыл жөніндегі республикалық азаматтық штаб өкілдерімен кездесу өтті.

ҚАЗАҚСТАН ТӘУЕЛСІЗДІГІНЕ 30 ЖЫЛ

Соңғы жаңалықтар

29.10.2021, 17:34 KazSat ғарыш жүйесінің жаңа буыны қандай болады?
29.10.2021, 17:05 Қазгидромет алдағы күндерге ауа райы болжамын жариялады
29.10.2021, 16:44 Қызылорда қаласында заңсыз жүрген 390 шетел азаматы анықталды
29.10.2021, 16:33 Қызылордадағы ономастика бөлімінің жұмыстары үздіктер қатарында
29.10.2021, 16:17 Жүргізуші куәлігін алу қиындай түседі
29.10.2021, 16:00 Қызылордаға аса жұқпалы аурулардың алдын алу үшін 6280,3 мың доза дәрі келді
29.10.2021, 15:40 Әлеуметтік қорғау жүйесі қызметкерлері күні

Танымал жаңалықтар

24 сағат

29.10.2021, 15:00 «Тұлпар мініп, ту алған!»: Қызылорда облысы бойынша байқаудың қалалық, аудандық кезеңдері аяқталды
29.10.2021, 10:40

Тыңдаушы мемлекет
COVID-19
Қоғам
Саясат
Аймақтар
Экономика
Білім
Денсаулық
Руханият
Мәдениет
Әлем
Спорт
Оқиғалар
Сұхбат
Керек дерек

Бүгін
29.10.2021
19:03:51

Ауа райы болжамы

Температура: 6°C
Ылғалдылық: 31%
Жел: 3м/с

Валюта бағамы
EUR: 497.5

14 қазан – Халықаралық стандарттар күні

14.10.2021, 18:00

227 0

Kyzylorda-news.kz. Бүгін – халықаралық стандарттау күні. Стандарттаудың негізгі мақсаты – отандық өнімнің сапасын жақсартып, бәсекеге қабілеттілігін арттыру. Өңірлік коммуникациялар қызметінің ақпарат алаңында техникалық реттеу және метрология комитетінің Қызылорда облысы бойынша департаменті бастығы Бауыржан Қарсақбаев ұлттық стандарттау жүйесін дамытудың стратегиялық мақсаттары мен бағыттарын түсіндірді.

ҚАЗАҚСТАН тәуелсіздігіне 30 ЖЫЛ

Соңғы жаңалықтар

29.10.2021, 17:34 KazSat ғарыш жүйесінің жаңа буыны қандай болады?
29.10.2021, 17:05 Қазгидромет алдағы күндерге ауа райы болжамын жариялады
29.10.2021, 16:44 Қызылорда қаласында заңсыз жүрген 390 шетел азаматы анықталды
29.10.2021, 16:33 Қызылордадағы ономастика бөлімінің жұмыстары үздіктер қатарында
29.10.2021, 16:17 Жүргізуші куәлігін алу қиындай түседі
29.10.2021, 16:00 Қызылордаға аса жұқпалы аурулардың алдын алу үшін 6280,3 мың доза дәрі келді
29.10.2021, 15:40 Әлеуметтік қорғау жүйесі қызметкерлері күні

Танымал жаңалықтар

24 сағат

29.10.2021, 15:00 «Тұлпар мініп, ту алған!»: Қызылорда облысы бойынша байқаудың қалалық, аудандық кезеңдері аяқталды

Тыңдаушы мемлекет
COVID-19
Қоғам
Саясат
Аймақтар
Экономика
Білім
Денсаулық
Руханият
Мәдениет
Әлем
Спорт
Оқиғалар
Сұхбат
Керек дерек

Бүгін
29.10.2021
19:04:10

Ауа райы болжамы

Температура: 6°C
Ылғалдылық: 31%
Жел: 3м/с

Валюта бағамы
EUR: 497.5

СІЗДІҢ ЖАРНАМАҢЫЗДЫҢ ОРНЫ
Байланыс телефондары:
8(7242) 70-00-52,
40-11-10 (1058)
smjarnama@mail.ru

Хабарландыру

Хабарландыру

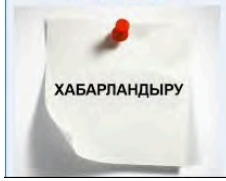

Балжан Шаменова интернаттағы балалардың жағдайымен танысты

14.10.2021, 17:18 363 0

Kyzylorda-news.kz. Облыс әкімінің орынбасары Балжан Шаменова қаламыздағы № 5 көру қабілеті бұзылған балалардың арнайы мектеп-интернаты мен № 2 облыстық балалар оңалту орталығына барып, балалардың жағдайымен танысты.

ҚАЗАҚСТАН ТӘУЕЛСІЗДІГІНЕ 30 ЖЫЛ

Соңғы жаңалықтар

29.10.2021, 17:34 KazSat ғарыш жүйесінің жаңа буыны қандай болады?
29.10.2021, 17:05 Қазгидромет алдағы күндерге ауа райы болжамын жариялады
29.10.2021, 16:44 Қызылорда қаласында заңсыз жүрген 390 шетел азаматы анықталды
29.10.2021, 16:33 Қызылордадағы ономастика бөлімінің жұмыстары үздіктер қатарында
29.10.2021, 16:17 Жүргізуші куәлігін алу қиындай түседі
29.10.2021, 16:00 Қызылордаға аса жұқпалы ауулардың алдын алу үшін 6280,3 мың доза дәрі келді
29.10.2021, 15:40 Әлеуметтік қорғау жүйесі қызметкерлері күні

Танымал жаңалықтар

24 сағат

29.10.2021, 15:00 «Тұлпар мініп, ту алған!»: Қызылорда облысы бойынша байқаудың қалалық, аудандық кезеңдері аяқталды
29.10.2021, 10:40 Қызылордалықтардың 96,8 пайызы ұлттық санақтан өтті
29.10.2021, 12:00 Оқушылар неше күн демалады?
29.10.2021, 11:40 «Қазақконцерт» ұйымына Роза Бағлановның есімі берілді
29.10.2021, 15:20 ҚР Еңбек және халықты әлеуметтік қорғау министрі Қызылордаға келді
29.10.2021, 10:00 43 қызылордалық коронавирустан емделіп шықты
29.10.2021, 9:40 «Тұлпар мініп, ту алған!» байқауының Қармақшы

БІЗДІҢ ЖАҢАЛЫҚТАРҒА ЖАЗЫЛЫҢЫЗ
Сіздің e-mail
Жазылу

Жаңалықтар мұрағаты

Қазан 2021

Дс	Сс	Ср	Бс	Жм	Сн	Жс
				1	2	3

Тыңдаушы мемлекет
COVID-19
Қоғам
Саясат
Аймақтар
Экономика
Білім
Денсаулық
Руханият
Мәдениет
Әлем
Спорт
Оқиғалар
Сұхбат
Керек дерек

Бүгін
29.10.2021
19:04:29

Ауа райы болжамы

Температура: 6°C
Ылғалдылық: 31%
Жел: 3м/с

Валюта бағамы
USD: 427.11

СІЗДІҢ ЖАРНАМАҢЫЗДЫН

Қызылордалықтар арасында көз ауруының қандай түрлері жиі кездеседі?

14.10.2021, 16:00 343 0

Kyzylorda-news.kz. ***Көз – адам ағзасының маңызды бөлігі. Ақпараттың 90 пайызын біз соның көмегімен аламыз. Халық даналығындағы «көздің қарашығындай сақтау» деген тіркес бекерден бекер айтылмайды. Осы орайда Дүниежүзілік денсаулық сақтау ұйымының бастамасымен қазан айының екінші бейсенбісі Дүниежүзілік көру күні болып белгіленген.***

ҚАЗАҚСТАН ТӘУЕЛСІЗДІГІНЕ 30 ЖЫЛ

Соңғы жаңалықтар
29.10.2021, 17:34 KazSat ғарыш жүйесінің жаңа буыны қандай болады?
29.10.2021, 17:05 Қазгидромет алдағы күндерге ауа райы болжамын жариялады
29.10.2021, 16:44 Қызылорда қаласында заңсыз жүрген 390 шетел азаматы анықталды
29.10.2021, 16:33 Қызылордадағы ономастика бөлімінің жұмыстары үздіктер қатарында
29.10.2021, 16:17 Жүргізуші куәлігін алу қиындай түседі
29.10.2021, 16:00 Қызылордаға аса жұқпалы аурулардың алдын алу үшін 6280,3 мың доза дәрі келді
29.10.2021, 15:40 Әлеуметтік қорғау жүйесі қызметкерлері күні

Танымал жаңалықтар
24 сағат
29.10.2021, 15:00 «Тұлпар мініп, ту алған!»: Қызылорда облысы бойынша байқаудың қалалық, аудандық кезеңдері аяқталды
29.10.2021, 10:40 Қызылордалықтардың 96,8 пайызы ұлттық санақтан өтті
29.10.2021, 12:00 Оқушылар неше күн демалады?

Тыңдаушы мемлекет
COVID-19
Қоғам
Саясат
Аймақтар
Экономика
Білім
Денсаулық
Руханият
Мәдениет
Әлем
Спорт
Оқиғалар
Сұхбат
Керек дерек

Бүгін
29.10.2021
19:05:10

Ауа райы болжамы

Температура: 6°C
Ылғалдылық: 31%
Жел: 3м/с

Валюта бағамы
EUR: 497.5

СІЗДІҢ ЖАРНАМАҢЫЗДЫҢ ОРНЫ

Байланыс телефондары:
8(7242) 70-00-52,
40-11-10 (1058)

Ахан Кенжебаев: Едіге батыр жыры біз ойлағаннан да ауқымды шығарма

14.10.2021, 15:40

1151 0

Kyzylorda-news.kz. Тамыры терең, тарихы кенен Тәуелсіз мемлекетіміздің осы күнге оңай қол жеткізбегені белгілі. Оны біз мұрағаттарда шаң басқан тарихи деректерден, зерттеуші ғалымдардың еңбектерінен, сонымен қатар халық ауыз әдебиетінде сақталған аңыз-әпсаналар мен жыр-толғаулардан естіп, біліп жүрміз. Халық ауыз әдебиетінің бай үлгілерімен танысу арқылы бойымызда ғаламат қозғалыс, ерекше тербеліс пайда болады. Себебі ол біздің ұлттық таным-түсінігіміз бен арман-қиялдарымыздың шындықпен ұштасқандағы нәтижесі екені хақ.

ҚАЗАҚСТАН ТӘУЕЛСІЗДІГІНЕ 30 ЖЫЛ

Соңғы жаңалықтар

29.10.2021, 17:34 KazSat ғарыш жүйесінің жаңа буыны қандай болады?
29.10.2021, 17:05 Қазгидромет алдағы күндерге ауа райы болжамын жариялады
29.10.2021, 16:44 Қызылорда қаласында заңсыз жүрген 390 шетел азаматы анықталды
29.10.2021, 16:33 Қызылордадағы ономастика бөлімінің жұмыстары үздіктер қатарында
29.10.2021, 16:17 Жүргізуші куәлігін алу қиындай түседі
29.10.2021, 16:00 Қызылордаға аса жұқпалы аурулардың алдын алу үшін 6280,3 мың доза дәрі келді
29.10.2021, 15:40 Әлеуметтік қорғау жүйесі қызметкерлері күні

Танымал жаңалықтар

24 сағат

29.10.2021, 15:00 «Тұлпар мініп, ту алған!»: Қызылорда облысы бойынша байқаудың қалалық, аудандық кезеңдері аяқталды
29.10.2021, 10:40 Қызылордалықтардың 96,8 пайызы ұлттық санақтан өтті
29.10.2021, 12:00 Оқушылар неше күн демалады?
29.10.2021, 11:40 «Қазақконцерт» ұйымына Роза Бағланованың есімі берілді
29.10.2021, 15:20 ҚР Еңбек және халықты әлеуметтік қорғау министрі Қызылордаға келді
29.10.2021, 10:00 43 қызылордалық коронавирустан емделіп шықты
29.10.2021, 9:40 «Тұлпар мініп, ту

Тыңдаушы мемлекет
COVID-19
Қоғам
Саясат
Аймақтар
Экономика
Білім
Денсаулық
Руханият
Мәдениет
Әлем
Спорт
Оқиғалар
Сұхбат
Керек дерек

Бүгін
29.10.2021
19:05:33

Ауа райы болжамы

Температура: 6°C
Ылғалдылық: 31%
Жел: 3м/с

Қазалыдағы жаңа тұрғын үйлер табиғи газға қосылады

14.10.2021, 12:00

317 0

Kyzylorda-news.kz. Қазалы ауданындағы жаңа тұрғын кварталында орналасқан тұрғын үйлерге жылу беру маусымына дейін табиғи газға қосу үшін жұмыстар жүргізілуде.

ҚАЗАҚСТАН
тәуелсіздігіне
30 ЖЫЛ

Соңғы жаңалықтар

29.10.2021, 17:34 KazSat ғарыш жүйесінің жаңа буыны қандай болады?
29.10.2021, 17:05 Қазгидромет алдағы күндерге ауа райы болжамын жариялады
29.10.2021, 16:44 Қызылорда қаласында заңсыз жүрген 390 шетел азаматы анықталды
29.10.2021, 16:33 Қызылордадағы ономастика бөлімінің жұмыстары үздіктер қатарында
29.10.2021, 16:17 Жүргізуші куәлігін алу қиындай түседі
29.10.2021, 16:00 Қызылордаға аса жұқпалы аурулардың алдын алу үшін 6280,3 мың доза дәрі келді
29.10.2021, 15:40 Әлеуметтік қорғау жүйесі қызметкерлері күні

Танымал жаңалықтар

24 сағат

Тыңдаушы мемлекет
COVID-19
Қоғам
Саясат
Аймақтар
Экономика
Білім
Денсаулық
Руханият
Мәдениет
Әлем
Спорт
Оқиғалар
Сұхбат
Керек дерек

Бүгін
29.10.2021
19:05:55

Ауа райы болжамы

Температура: 6°C
Ылғалдылық: 31%
Жел: 3м/с

Валюта бағамы
USD: 427.11

«Atameken Qyzylorda» микроқаржы ұйымы арқылы алғашқы екі жоба қаржыландырылды

14.10.2021, 11:40

898 0

Kyzylorda-news.kz. Қызылорда облысында «Atameken Qyzylorda» микроқаржы ұйымы арқылы жалпы құны 8,2 млн теңгеге алғашқы екі жоба қаржыландырылды. Жобасы қаржыландырылған кәсіпкерлердің бірі Қызылорда қаласының, екіншісі – Сырдария ауданының тұрғыны.

ҚАЗАҚСТАН ТӘУЕЛСІЗДІГІНЕ 30 ЖЫЛ

Соңғы жаңалықтар
29.10.2021, 17:34 KazSat ғарыш жүйесінің жаңа буыны қандай болады?
29.10.2021, 17:05 Қазгидромет алдағы күндерге ауа райы болжамын жариялады
29.10.2021, 16:44 Қызылорда қаласында заңсыз жүрген 390 шетел азаматы анықталды
29.10.2021, 16:33 Қызылордадағы ономастика бөлімінің жұмыстары үздіктер қатарында
29.10.2021, 16:17 Жүргізуші куәлігін алу қиындай түседі
29.10.2021, 16:00 Қызылордаға аса жұқпалы аурулардың алдын алу үшін 6280,3 мың доза дәрі келді
29.10.2021, 15:40 Әлеуметтік қорғау жүйесі қызметкерлері күні

Танымал жаңалықтар
24 сағат
29.10.2021, 15:00 «Тұлпар мініп, ту алған!»: Қызылорда облысы бойынша байқаудың қалалық, аудандық кезеңдері аяқталды

Тыңдаушы мемлекет
COVID-19
Қоғам
Саясат
Аймақтар
Экономика
Білім
Денсаулық
Руханият
Мәдениет
Әлем
Спорт
Оқиғалар
Сұхбат
Керек дерек

Бүгін
29.10.2021
19:06:14

Ауа райы болжамы

Қызылордада ұлттық институттың филиалы ашылды

14.10.2021, 11:20

340 0

Kyzylorda-news.kz. Қорқыт ата атындағы Қызылорда университетінде Адамның үйлесімді дамуы ұлттық институтының филиалы ашылды.

ҚАЗАҚСТАН ТӘУЕЛСІЗДІГІНЕ 30 ЖЫЛ

Соңғы жаңалықтар
29.10.2021, 17:34 KazSat ғарыш жүйесінің жаңа буыны қандай болады?
29.10.2021, 17:05 Қазгидромет алдағы күндерге ауа райы болжамын жариялады
29.10.2021, 16:44 Қызылорда қаласында заңсыз жүрген 390 шетел азаматы анықталды
29.10.2021, 16:33 Қызылордадағы ономастика бөлімінің жұмыстары үздіктер қатарында
29.10.2021, 16:17 Жүргізуші куәлігін алу қиындай түседі
29.10.2021, 16:00 Қызылордаға аса жұқпалы аурулардың алдын алу үшін 6280,3 мың доза дәрі келді
29.10.2021, 15:40 Әлеуметтік қорғау жүйесі қызметкерлері күні

Тыңдаушы мемлекет
COVID-19
Қоғам
Саясат
Аймақтар
Экономика
Білім
Денсаулық
Руханият
Мәдениет
Әлем
Спорт
Оқиғалар
Сұхбат
Керек дерек

Бүгін
29.10.2021
19:06:31

Ауа райы болжамы

Температура: 6°C
Ылғалдылық: 31%
Жел: 3м/с

Валюта бағамы
USD: 427.11

ҚР чемпионатында Сыр спортшылары жеңіспен оралды

14.10.2021, 11:00

788 0

Kyzylorda-news.kz. Қарағанды қаласында киокушинкай-кан каратэден балалар, жастар, жасөспірімдер, ересектер арасында өткен ҚР чемпионатында командалық ката бойынша Қызылорда облысы 2 орын алды.

ҚАЗАҚСТАН ТӘУЕЛСІЗДІГІНЕ 30 ЖЫЛ

Соңғы жаңалықтар

29.10.2021, 17:34 KazSat ғарыш жүйесінің жаңа буыны қандай болады?

29.10.2021, 17:05 Қазгидромет алдағы күндерге ауа райы болжамын жариялады

29.10.2021, 16:44 Қызылорда қаласында заңсыз жүрген 390 шетел азаматы анықталды

29.10.2021, 16:33 Қызылордадағы ономастика бөлімінің жұмыстары үздіктер қатарында

29.10.2021, 16:17 Жүргізуші куәлігін алу қиындай түседі

29.10.2021, 16:00 Қызылордаға аса жұқпалы аурулардың алдын алу үшін 6280,3 мың доза дәрі келді

29.10.2021, 15:40 Әлеуметтік қорғау жүйесі қызметкерлері күні

Танымал жаңалықтар

24 сағат

29.10.2021, 15:00 «Тұлпар мініп, ту алған!»: Қызылорда облысы бойынша байқаудың қалалық, аудандық кезеңдері аяқталды

29.10.2021, 10:40

Тыңдаушы мемлекет
COVID-19
Қоғам
Саясат
Аймақтар
Экономика
Білім
Денсаулық
Руханият
Мәдениет
Әлем
Спорт
Оқиғалар
Сұхбат
Керек дерек

Бүгін
29.10.2021
19:06:50

Ауа райы болжамы

Температура: 6°С
Ылғалдылық: 31%
Жел: 3м/с

Валюта бағамы

Индустрияландыру: Қызылордада 46 жоба жүзеге асырылуда

14.10.2021, 10:40 907 0

Kyzylorda-news.kz. Индустрияландыру бағдарламасы аясында облыста құны 543 млрд. теңгені құрайтын 46 жоба жүзеге асырылуда. 7 мыңнан аса жұмыс орны құрылатын болады. Былтыр 5 жоба іске қосылды. 10 жоба құрылыс индустриясы саласына бағытталған. Бұл туралы бүгін Өңірлік коммуникациялар қызметінің ақпарат алаңында өткен баспасөз конференциясында облыстық индустриялық-инновациялық даму басқармасының басшысы Ринат Сұлтангереев мәлімдеді.

ҚАЗАҚСТАН ТӘУЕЛСІЗДІГІНЕ 30 ЖЫЛ

Соңғы жаңалықтар
29.10.2021, 17:34 KazSat ғарыш жүйесінің жаңа буыны қандай болады?
29.10.2021, 17:05 Қазгидромет алдағы күндерге ауа райы болжамын жариялады
29.10.2021, 16:44 Қызылорда қаласында заңсыз жүрген 390 шетел азаматы анықталды
29.10.2021, 16:33 Қызылордадағы ономастика бөлімінің жұмыстары үздіктер қатарында
29.10.2021, 16:17 Жүргізуші куәлігін алу қиындай түседі
29.10.2021, 16:00 Қызылордаға аса жұқпалы аурулардың алдын алу үшін 6280,3 мың доза дәрі келді
29.10.2021, 15:40 Әлеуметтік қорғау жүйесі қызметкерлері күні

Танымал жаңалықтар
24 сағат
29.10.2021, 15:00 «Тұлпар мініп, ту алған!»: Қызылорда облысы бойынша байқаудың қалалық

COVID-19
Общество
Политика
Экономика
Регионы
Образование
Здоровье
Духовный мир
Культура
В мире
Спорт
Происшествия
Интервью
Полезное

Сегодня
29.10.2021
19:07:08

Прогноз погоды

Температура: 6°C

Кызылорда: Жатва близится к завершению

14.10.2021, 18:00

210 0

Kyzylorda-news.kz. В крупных хозяйствах области завершена жатва риса, а мелкие ее еще продолжают. Агрономы делают последние подсчеты, и на днях будет известно, какой урожай собрали наши рисоводы.

30 ЛЕТ НЕЗАВИСИМОСТИ КАЗАХСТАН

Последние новости
29.10.2021, 18:00 Какая погода будет в Казахстане в выходные
29.10.2021, 17:40 Вакцинация – единственный способ предотвращения заболевания
29.10.2021, 17:20 Кызылорда: Для профилактики особо инфекционных заболеваний доставлено 6280,3 тыс. доз лекарств
29.10.2021, 17:00 День работников системы социальной защиты
29.10.2021, 16:40 Кызылординцы оказали почести поэту
29.10.2021, 16:15 Получить водительские права в Казахстане станет сложнее
29.10.2021, 15:50 У невакцинированных

COVID-19
Общество
Политика
Экономика
Регионы
Образование
Здоровье
Духовный мир
Культура
В мире
Спорт
Происшествия
Интервью
Полезное

Сегодня
29.10.2021
19:07:29

Прогноз погоды

Температура: 6°C
Влажность: 31%
Ветер: 3м/с

Курс валют
USD: 427.11

МЕСТО ВАШЕЙ

Какие заболевания глаз наиболее распространены среди кызылординцев?

14.10.2021, 16:15

208 0

Kyzylorda-news.kz. Глаза – это один из важных органов человека, с помощью которого мы получаем 90 процентов всей окружающей нас информации. Не зря в народе говорят «беречь, как зеницу ока». Всемирный день зрения отмечается во второй четверг октября по инициативе Всемирной организации здравоохранения.

30 ЛЕТ НЕЗАВИСИМОСТИ КАЗАХСТАН

Последние новости
29.10.2021, 18:00 Какая погода будет в Казахстане в выходные
29.10.2021, 17:40 Вакцинация – единственный способ предотвращения заболевания
29.10.2021, 17:20 Кызылорда: Для профилактики особо инфекционных заболеваний доставлено 6280,3 тыс. доз лекарств
29.10.2021, 17:00 День работников системы социальной защиты
29.10.2021, 16:40 Кызылординцы оказали почести поэту
29.10.2021, 16:15 Получить водительские права в Казахстане станет сложнее
29.10.2021, 15:50 У невакцинированных

Популярное
За 24 часа
29.10.2021, 11:00 Кызылорда: Палата предпринимателей намерена защитить права порядка 70 предпринимателей
29.10.2021, 9:50 Аким области встретилась с талантливыми детьми, нуждающимися в особом уходе

COVID-19
Общество
Политика
Экономика
Регионы
Образование
Здоровье
Духовный мир
Культура
В мире
Спорт
Происшествия
Интервью
Полезное

Сегодня
29.10.2021
19:07:45

Прогноз погоды

Температура: 6°C
Влажность: 31%
Ветер: 3м/с

Курс валют
USD: 427.11

Аэропорт Кызылорды будет соответствовать международным стандартам

14.10.2021, 15:25

209 0

Kyzylorda-news.kz. Через аэропорт Коркыт Ата в неделю совершается 23 регулярных рейса. За девять месяцев в аэропорту обслужено 103,18 тысяч пассажиров. Здесь ведутся работы по расширению существующего пассажирского терминала, разработана проектно-сметная документация.

30 ЛЕТ НЕЗАВИСИМОСТИ КАЗАХСТАН

Последние новости
29.10.2021, 18:00 Какая погода будет в Казахстане в выходные
29.10.2021, 17:40 Вакцинация – единственный способ предотвращения заболевания
29.10.2021, 17:20 Кызылорда: Для профилактики особо инфекционных заболеваний доставлено 6280,3 тыс. доз лекарств
29.10.2021, 17:00 День работников системы социальной защиты
29.10.2021, 16:40 Кызылординцы оказали почести поэту
29.10.2021, 16:15 Получить водительские права в Казахстане станет сложнее
29.10.2021, 15:50 У невакцинированных

Популярное
За 24 часа
29.10.2021, 11:00 Кызылорда: Палата предпринимателей намерена защитить права

COVID-19
Общество
Политика
Экономика
Регионы
Образование
Здоровье
Духовный мир
Культура
В мире
Спорт
Происшествия
Интервью
Полезное

Сегодня
29.10.2021
19:08:22

Прогноз погоды

Температура: 6°C
Влажность: 31%
Ветер: 3м/с

Курс валют
EUR: 497.5

Первые два проекта профинансированы микрофинансовой организацией «Atameken Qyzylorda»

14.10.2021, 11:30

2203 0

Kyzylorda-news.kz. В Кызылординской области микрофинансовой организацией «Atameken Qyzylorda» профинансированы первые два проекта на общую сумму 8,2 млн.тенге. Инициаторы проектов жители города Кызылорды и Сырдарьинского района.

30 ЛЕТ НЕЗАВИСИМОСТИ КАЗАХСТАН

Последние новости
29.10.2021, 18:00 Какая погода будет в Казахстане в выходные
29.10.2021, 17:40 Вакцинация – единственный способ предотвращения заболевания
29.10.2021, 17:20 Кызылорда: Для профилактики особо инфекционных заболеваний доставлено 6280,3 тыс. доз лекарств
29.10.2021, 17:00 День работников системы социальной защиты
29.10.2021, 16:40 Кызылординцы оказали почести поэту
29.10.2021, 16:15 Получить водительские права в Казахстане станет сложнее
29.10.2021, 15:50 У невакцинированных

Популярное
За 24 часа
29.10.2021, 11:00 Кызылорда: Палата предпринимателей намерена защитить права порядка 70 предпринимателей

COVID-19
Общество
Политика
Экономика
Регионы
Образование
Здоровье
Духовный мир
Культура
В мире
Спорт
Происшествия
Интервью
Полезное

Сегодня
29.10.2021
19:09:11

Прогноз погоды

Температура: 6°C
Влажность: 31%
Ветер: 3м/с

Курс валют
RUB: 6.05

Казалинским лесникам вручили новые тракторы

14.10.2021, 11:00

461 0

Kyzylorda-news.kz. В учреждения по охране лесов и животного мира Казалинского и Аральского районов прибыли тракторы.

30 ЛЕТ НЕЗАВИСИМОСТИ КАЗАХСТАН

Последние новости
29.10.2021, 18:00 Какая погода будет в Казахстане в выходные
29.10.2021, 17:40 Вакцинация – единственный способ предотвращения заболевания
29.10.2021, 17:20 Кызылорда: Для профилактики особо инфекционных заболеваний доставлено 6280,3 тыс. доз лекарств
29.10.2021, 17:00 День работников системы социальной защиты
29.10.2021, 16:40 Кызылординцы оказали почести поэту
29.10.2021, 16:15 Получить водительские права в Казахстане станет сложнее
29.10.2021, 15:50 У невакцинированных

Популярное
За 24 часа
29.10.2021, 11:00 Кызылорда: Палата предпринимателей намерена защитить права порядка 70 предпринимателей

COVID-19
Общество
Политика
Экономика
Регионы
Образование
Здоровье
Духовный мир
Культура
В мире
Спорт
Происшествия
Интервью
Полезное

Сегодня
29.10.2021
19:09:37

Прогноз погоды

Температура: 6°C
Влажность: 31%
Ветер: 3м/с

Курс валют
USD: 427.11

Сообщество деловых женщин обсудило социальные вопросы региона

14.10.2021, 10:15

418 0

Kyzylorda-news.kz. Сегодня аким области Гульшара Абдыкаликова встретилась с женщинами-депутатами региона, выслушала их предложения по развитию региона.

30 ЛЕТ НЕЗАВИСИМОСТИ КАЗАХСТАН

Последние новости
29.10.2021, 18:00 Какая погода будет в Казахстане в выходные
29.10.2021, 17:40 Вакцинация – единственный способ предотвращения заболевания
29.10.2021, 17:20 Кызылорда: Для профилактики особо инфекционных заболеваний доставлено 6280,3 тыс. доз лекарств
29.10.2021, 17:00 День работников системы социальной защиты
29.10.2021, 16:40 Кызылординцы оказали почести поэту
29.10.2021, 16:15 Получить водительские права в Казахстане станет сложнее
29.10.2021, 15:50 У невакцинированных

Популярное
За 24 часа
29.10.2021, 11:00 Кызылорда: Палата предпринимателей намерена защитить права порядка 70 предпринимателей

Тыңдаушы мемлекет
COVID-19
Қоғам
Саясат
Аймақтар
Экономика
Білім
Денсаулық
Руханият
Мәдениет
Әлем
Спорт
Оқиғалар
Сұхбат
Керек дерек

Бүгін
29.10.2021
19:09:58

Ауа райы болжамы

Қызылордада азаматтық штаб өкілдері кәсіпкерлермен кездесті

15.10.2021, 18:20

323 0

Kyzylorda-news.kz. Бүгін «Бизнеске арналған Үкімет» алаңында азаматтық штаб өкілдері облыстың кәсіпкерлерімен кездесті.

ҚАЗАҚСТАН ТӘУЕЛСІЗДІГІНЕ 30 ЖЫЛ

Соңғы жаңалықтар
29.10.2021, 17:34 KazSat ғарыш жүйесінің жаңа буыны қандай болады?
29.10.2021, 17:05 Қазгидромет алдағы күндерге ауа райы болжамын жариялады
29.10.2021, 16:44 Қызылорда қаласында заңсыз жүрген 390 шетел азаматы анықталды
29.10.2021, 16:33 Қызылордадағы ономастика бөлімінің жұмыстары үздіктер қатарында
29.10.2021, 16:17 Жүргізуші куәлігін алу қиындай түседі
29.10.2021, 16:00 Қызылордаға аса жұқпалы аурулардың алдын алу үшін 6280,3 мың доза дәрі келді
29.10.2021, 15:40 Әлеуметтік қорғау жүйесі қызметкерлері күні

Тыңдаушы мемлекет
COVID-19
Қоғам
Саясат
Аймақтар
Экономика
Білім
Денсаулық
Руханият
Мәдениет
Әлем
Спорт
Оқиғалар
Сұхбат
Керек дерек

Бүгін
29.10.2021
19:10:13

Ауа райы болжамы

Температура: 6°C
Ылғалдылық: 31%
Жел: 3м/с

Қызылордада ауыл әйелдерінің слеті өтті

15.10.2021, 17:40

338 0

Kyzylorda-news.kz. Бүгін Жалағаш ауданы Таң ауылдық округінде Қызылорда облыстық ауыл әйелдерінің слеті өтті.

ҚАЗАҚСТАН ТӘУЕЛСІЗДІГІНЕ 30 ЖЫЛ

Соңғы жаңалықтар
29.10.2021, 17:34 KazSat ғарыш жүйесінің жаңа буыны қандай болады?
29.10.2021, 17:05 Қазгидромет алдағы күндерге ауа райы болжамын жариялады
29.10.2021, 16:44 Қызылорда қаласында заңсыз жүрген 390 шетел азаматы анықталды
29.10.2021, 16:33 Қызылордадағы ономастика бөлімінің жұмыстары үздіктер қатарында
29.10.2021, 16:17 Жүргізуші күәлігін алу қиындай түседі
29.10.2021, 16:00 Қызылордаға аса жұқпалы аурулардың алдын алу үшін 6280,3 мың доза дәрі келді
29.10.2021, 15:40 Әлеуметтік қорғау жүйесі қызметкерлері күні

Танымал жаңалықтар
24 сағат

Тыңдаушы мемлекет
COVID-19
Қоғам
Саясат
Аймақтар
Экономика
Білім
Денсаулық
Руханият
Мәдениет
Әлем
Спорт
Оқиғалар
Сұхбат
Керек дерек

Бүгін
29.10.2021
19:10:30

Ауа райы болжамы

Температура: 6°C
Ылғалдылық: 31%
Жел: 3м/с

Валюта бағамы
RUB: 6.05

Қызылордада 543 млрд. теңгенің өнімі өндірілді

15.10.2021, 17:00 214 0

Kyzylorda-news.kz. **Қызылорда облысындағы өнеркәсіп кәсіпорындарында 543 млрд. теңгенің өнімі өндірілді.**

ҚАЗАҚСТАН ТӘУЕЛСІЗДІГІНЕ 30 ЖЫЛ

Соңғы жаңалықтар
29.10.2021, 17:34 KazSat ғарыш жүйесінің жаңа буыны қандай болады?
29.10.2021, 17:05 Қазгидромет алдағы күндерге ауа райы болжамын жариялады
29.10.2021, 16:44 Қызылорда қаласында заңсыз жүрген 390 шетел азаматы анықталды
29.10.2021, 16:33 Қызылордадағы ономастика бөлімінің жұмыстары үздіктер қатарында
29.10.2021, 16:17 Жүргізуші куәлігін алу қиындай түседі
29.10.2021, 16:00 Қызылордаға аса жұқпалы аурулардың алдын алу үшін 6280,3 мың доза дәрі келді
29.10.2021, 15:40 Әлеуметтік қорғау жүйесі қызметкерлері күні

Танымал жаңалықтар
24 сағат
29.10.2021, 15:00 «Тұлпар мініп, ту алған!»: Қызылорда облысы бойынша байқаудың қалалық, аудандық кезеңдері аяқталды

Тыңдаушы мемлекет
COVID-19
Қоғам
Саясат
Аймақтар
Экономика
Білім
Денсаулық
Руханият
Мәдениет
Әлем
Спорт
Оқиғалар
Сұхбат
Керек дерек

Бүгін
29.10.2021
19:10:47

Ауа райы болжамы

Температура: 6°C
Ылғалдылық: 31%
Жел: 3м/с

Валюта бағамы
USD: 427.11

СІЗДІҢ ЖАРНАМАҢЫЗДЫҢ ОРНЫ

Аймақ басшысы әлем чемпионы Рахат Бекболатты құттықтады

15.10.2021, 16:00

997 0

Kyzylorda-news.kz. Бүгін Қызылорда облысының әкімі Гүлшара Әбдіқалықова жасөспірімдер арасында әлем чемпионы атанған ауыр атлет Рахат Бекболатпен кездесті.

ҚАЗАҚСТАН тәуелсіздігіне 30 ЖЫЛ

Соңғы жаңалықтар
29.10.2021, 17:34 KazSat ғарыш жүйесінің жаңа буыны қандай болады?
29.10.2021, 17:05 Қазгидромет алдағы күндерге ауа райы болжамын жариялады
29.10.2021, 16:44 Қызылорда қаласында заңсыз жүрген 390 шетел азаматы анықталды
29.10.2021, 16:33 Қызылордадағы ономастика бөлімінің жұмыстары үздіктер қатарында
29.10.2021, 16:17 Жүргізуші куәлігін алу қиындай түседі
29.10.2021, 16:00 Қызылордаға аса жұқпалы аурулардың алдын алу үшін 6280,3 мың доза дәрі келді
29.10.2021, 15:40 Әлеуметтік қорғау жүйесі қызметкерлері күні

Танымал жаңалықтар
24 сағат
29.10.2021, 15:00 «Тұлпар мініп, ту алған!»: Қызылорда облысы бойынша байқаудың қалалық, аудандық кезеңдері аяқталды
29.10.2021, 10:40 Қызылордалықтардың 96,8 пайызы ұлттық санақтан өтті
29.10.2021, 12:00 Оқушылар неше күн демалады?
29.10.2021, 11:40 «Қазақконцерт» ұйымына Роза Бағланованың есімі берілді

Тыңдаушы мемлекет
COVID-19
Қоғам
Саясат
Аймақтар
Экономика
Білім
Денсаулық
Руханият
Мәдениет
Әлем
Спорт
Оқиғалар
Сұхбат
Керек дерек

Бүгін
29.10.2021
19:11:02

Ауа райы болжамы

Температура: 6°С
Ылғалдылық: 31%
Жел: 3м/с

«Ауыл ел бесігі»: Сырдарияда стадион жаңғыртылуда

15.10.2021, 15:40 850 0

Kyzylorda-news.kz. Сырдария ауданы Тереңөзек кентінде орналасқан аудандық орталық стадион «Ауыл ел бесігі» бағдарламасының аясында қайта жаңғыртылып, күрделі жөндеуден өтуде.

ҚАЗАҚСТАН ТӘУЕЛСІЗДІГІНЕ 30 ЖЫЛ

Соңғы жаңалықтар
29.10.2021, 17:34 KazSat ғарыш жүйесінің жаңа буыны қандай болады?
29.10.2021, 17:05 Қазгидромет алдағы күндерге ауа райы болжамын жариялады
29.10.2021, 16:44 Қызылорда қаласында заңсыз жүрген 390 шетел азаматы анықталды
29.10.2021, 16:33 Қызылордадағы ономастика бөлімінің жұмыстары үздіктер қатарында
29.10.2021, 16:17 Жүргізуші куәлігін алу қиындай түседі
29.10.2021, 16:00 Қызылордаға аса жұқпалы аурулардың алдын алу үшін 6280,3 мың доза дәрі келді
29.10.2021, 15:40 Әлеуметтік қорғау жүйесі қызметкерлері күні

Танымал жаңалықтар
24 сағат

Тыңдаушы мемлекет
COVID-19
Қоғам
Саясат
Аймақтар
Экономика
Білім
Денсаулық
Руханият
Мәдениет
Әлем
Спорт
Оқиғалар
Сұхбат
Керек дерек

Бүгін
29.10.2021
19:11:28

Ауа райы болжамы

Температура: 6°C
Ылғалдылық: 31%
Жел: 3м/с

Валюта бағамы
RUB: 6.05

СІЗДІҢ ЖАРНАМАҢЫЗДЫҢ ОРНЫ

Байланыс телефондары:
8(7242) 70-00-52,
40-11-10 (1058)

Гүлшара Әбдіқалықова жыршы-жыраулармен жүздесіп, ұсыныстарына құлақ асты

15.10.2021, 15:00 1534 0

Kyzylorda-news.kz. **Ел Тәуелсіздігінің 30 жылдығы аясында бүгін аймақ басшысы Гүлшара Әбдіқалықова өңірдегі белгілі жыр жампоздарымен кездесіп, ашық форматта әңгімелесіп, пікірлерін тыңдады.**

ҚАЗАҚСТАН ТӘУЕЛСІЗДІГІНЕ 30 ЖЫЛ

Соңғы жаңалықтар
29.10.2021, 17:34 KazSat ғарыш жүйесінің жаңа буыны қандай болады?
29.10.2021, 17:05 Қазгидромет алдағы күндерге ауа райы болжамын жариялады
29.10.2021, 16:44 Қызылорда қаласында заңсыз жүрген 390 шетел азаматы анықталды
29.10.2021, 16:33 Қызылордадағы ономастика бөлімінің жұмыстары үздіктер қатарында
29.10.2021, 16:17 Жүргізуші куәлігін алу қиындай түседі
29.10.2021, 16:00 Қызылордаға аса жұқпалы аурулардың алдын алу үшін 6280,3 мың доза дәрі келді
29.10.2021, 15:40 Әлеуметтік қорғау жүйесі қызметкерлері күні

Танымал жаңалықтар
24 сағат
29.10.2021, 15:00 «Тұлпар мініп, ту алған!»: Қызылорда облысы бойынша байқаудың қалалық, аудандық кезеңдері аяқталды
29.10.2021, 10:40 Қызылордалықтардың 96,8 пайызы ұлттық санақтан өтті
29.10.2021, 12:00 Оқушылар неше күн демалады?
29.10.2021, 11:40 «Қазақконцерт» ұйымына Роза Бағланованың есімі берілді
29.10.2021, 15:20 ҚР Еңбек және халықты әлеуметтік қорғау министрі Қызылордаға келді
29.10.2021, 10:00 43 қызылордалық коронавирустан емделіп шықты

Тыңдаушы мемлекет
COVID-19
Қоғам
Саясат
Аймақтар
Экономика
Білім
Денсаулық
Руханият
Мәдениет
Әлем
Спорт
Оқиғалар
Сұхбат
Керек дерек

Бүгін
29.10.2021
19:11:48

Ауа райы болжамы

Температура: 6°C
Ылғалдылық: 31%
Жел: 3м/с

Валюта бағамы
EUR: 497.5

Қызылордада жастар арасында есірткіқұмарлық қауіпті проблемаға айналып барады

15.10.2021, 12:00

225 0

Kyzylorda-news.kz. **Бүгінде жастар мен жасөспірімдер арасындағы қауіпті жайттардың бірі есірткі құмарлық, оның ішінде синтетикалық есірткіге тәуелділік проблемасы болып отыр. Биылғы жылдың шілде айында есірткіні насихаттау және жарнамалаудың 2 дерегі анықталып, Қызылорда қаласының 20 жастағы азаматшасы ұсталды. Онымен тұрғын үй қабырғаларына салынған 110 граффити суреттер жойылды. Бұл**

ҚАЗАҚСТАН ТӘУЕЛСІЗДІГІНЕ 30 ЖЫЛ

Соңғы жаңалықтар
29.10.2021, 17:34 KazSat ғарыш жүйесінің жаңа буыны қандай болады?
29.10.2021, 17:05 Қазгидромет алдағы күндерге ауа райы болжамын жариялады
29.10.2021, 16:44 Қызылорда қаласында заңсыз жүрген 390 шетел азаматы анықталды
29.10.2021, 16:33 Қызылордадағы ономастика бөлімінің жұмыстары үздіктер қатарында
29.10.2021, 16:17 Жүргізуші куәлігін алу қиындай түседі
29.10.2021, 16:00 Қызылордаға аса жұқпалы аурулардың алдын алу үшін 6280,3 мың доза дәрі келді
29.10.2021, 15:40 Әлеуметтік қорғау жүйесі қызметкерлері күні

Танымал жаңалықтар
24 сағат
29.10.2021, 15:00 «Тұлпар мініп, ту алған!»: Қызылорда облысы бойынша байқаудың қалалық, аудандық кезеңдері аяқталды

Тыңдаушы мемлекет
COVID-19
Қоғам
Саясат
Аймақтар
Экономика
Білім
Денсаулық
Руханият
Мәдениет
Әлем
Спорт
Оқиғалар
Сұхбат
Керек дерек

Бүгін
29.10.2021
19:12:11

Ауа райы болжамы

Температура: 6°C
Ылғалдылық: 31%
Жел: 3м/с

Валюта бағамы
USD: 427.11

СІЗДІҢ ЖАРНАМАҢЫЗДЫҢ ОРНЫ

Байланыс телефондары:
8(7242) 70-00-52,
40-11-10 (1058)

Қызылордада емхананы еркін таңдау құқығын 900-ден астам тұрғын пайдаланды

15.10.2021, 11:40

343 0

Kyzylorda-news.kz. Бұл күндері елімізде бастапқы медициналық-санитарлық көмек (БМСК) ұйымдарына жыл сайынғы тіркелу науқаны өтуде. Бүгінгі таңда емхананы еркін таңдау құқығын Қызылорда облысының 900-ден астам тұрғыны пайдаланды. БАҚ өкілдері Әлеуметтік медициналық сақтандыру қорының облыстық филиалы ұйымдастырған баспасөз туры барысында жеке және мемлекеттік емханалардағы тіркеу науқанының барысымен танысты.

ҚАЗАҚСТАН ТӘУЕЛСІЗДІГІНЕ 30 ЖЫЛ

Соңғы жаңалықтар

29.10.2021, 17:34 KazSat ғарыш жүйесінің жаңа буыны қандай болады?
29.10.2021, 17:05 Қазгидромет алдағы күндерге ауа райы болжамын жариялады
29.10.2021, 16:44 Қызылорда қаласында заңсыз жүрген 390 шетел азаматы анықталды
29.10.2021, 16:33 Қызылордадағы ономастика бөлімінің жұмыстары үздіктер қатарында
29.10.2021, 16:17 Жүргізуші куәлігін алу қиындай түседі
29.10.2021, 16:00 Қызылордаға аса жұқпалы аурулардың алдын алу үшін 6280,3 мың доза дәрі келді
29.10.2021, 15:40 Әлеуметтік қорғау жүйесі қызметкерлері күні

Танымал жаңалықтар

24 сағат

29.10.2021, 15:00 «Тұлпар мініп, ту алған!»: Қызылорда облысы бойынша байқаудың қалалық, аудандық кезеңдері аяқталды
29.10.2021, 10:40 Қызылордалықтардың 96,8 пайызы ұлттық санақтан өтті
29.10.2021, 12:00 Оқушылар неше күн демалады?
29.10.2021, 11:40 «Қазақконцерт» ұйымына Роза Бағланованың есімі берілді
29.10.2021, 15:20 ҚР Еңбек және халықты әлеуметтік қорғау министрі Қызылордаға келді
29.10.2021, 10:00 43 қызылордалық коронавирустан емделіп шықты

Тыңдаушы мемлекет
COVID-19
Қоғам
Саясат
Аймақтар
Экономика
Білім
Денсаулық
Руханият
Мәдениет
Әлем
Спорт
Оқиғалар
Сұхбат
Керек дерек

Бүгін
29.10.2021
19:12:31

Ауа райы болжамы

Температура: 6°C
Ылғалдылық: 31%
Жел: 3м/с

Қызылорда: «Харекет» қоғамдық қоры арқылы 8 үй табысталды

15.10.2021, 10:20

229 0

Kyzylorda-news.kz. Биыл Қазалы ауданындағы жастар ресурстық орталығының ұйымдастыруымен 502 іс шара өткізілген. Оның ішінде қайырымдылық бағытында 186 шара ұйымдастырылды. Басым бөлігі әлеуметтік жағдайы төмен отбасыларға көмек көрсету аясында өтті. Өңірлік коммуникациялар қызметінде өткен баспасөз қызметінде Қазалы ауданының ішкі саясат бөлімінің Жастар ресурстық орталығы КММ директоры Асылхан Дәрібаев қайырымдылық шаралары туралы баяндады.

ҚАЗАҚСТАН ТӘУЕЛСІЗДІГІНЕ 30 ЖЫЛ

Соңғы жаңалықтар
29.10.2021, 17:34 KazSat ғарыш жүйесінің жаңа буыны қандай болады?
29.10.2021, 17:05 Қазгидромет алдағы күндерге ауа райы болжамын жариялады
29.10.2021, 16:44 Қызылорда қаласында заңсыз жүрген 390 шетел азаматы анықталды
29.10.2021, 16:33 Қызылордадағы ономастика бөлімінің жұмыстары үздіктер қатарында
29.10.2021, 16:17 Жүргізуші куәлігін алу қиындай түседі
29.10.2021, 16:00 Қызылордаға аса жұқпалы аурулардың алдын алу үшін 6280,3 мың доза дәрі келді
29.10.2021, 15:40 Әлеуметтік қорғау жүйесі қызметкерлері күні

Танымал жаңалықтар
24 сағат

Тыңдаушы мемлекет
COVID-19
Қоғам
Саясат
Аймақтар
Экономика
Білім
Денсаулық
Руханият
Мәдениет
Әлем
Спорт
Оқиғалар
Сұхбат
Керек дерек

Бүгін
29.10.2021
19:16:54

Ауа райы болжамы

Температура: 6°C
Ылғалдылық: 31%
Жел: 3м/с

Валюта бағамы
USD: 427.11

Ерлан Ахметов: Жыл басынан бері 553 алаяқтық қылмыс тіркелді

15.10.2021, 10:00 249 0

Kyzylorda-news.kz. Аймақта адамдарды алдап, сеніміне кіріп алаяқтықпен айналысатын қылмыскерлер саны азаймай тұр. Жыл басынан бері 553 алаяқтық қылмыс тіркелсе, соның 313 ғаламтор арқылы тұрғындарға залал келтірген. Мұндай қылмысты ашу көптеген қиындықтар тудырады. Бұл туралы Өңірлік коммуникациялар қызметінде өткен брифингте облыстық Полиция департаменті бастығының орынбасары полиция полковнигі Ерлан Ахметов мәлімдеді.

ҚАЗАҚСТАН ТӘУЕЛСІЗДІГІНЕ 30 ЖЫЛ

Соңғы жаңалықтар
29.10.2021, 17:34 KazSat ғарыш жүйесінің жаңа буыны қандай болады?
29.10.2021, 17:05 Қазгидромет алдағы күндерге ауа райы болжамын жариялады
29.10.2021, 16:44 Қызылорда қаласында заңсыз жүрген 390 шетел азаматы анықталды
29.10.2021, 16:33 Қызылордадағы ономастика бөлімінің жұмыстары үздіктер қатарында
29.10.2021, 16:17 Жүргізуші куәлігін алу қиындай түседі
29.10.2021, 16:00 Қызылордаға аса жұқпалы аурулардың алдын алу үшін 6280,3 мың доза дәрі келді
29.10.2021, 15:40 Әлеуметтік қорғау жүйесі қызметкерлері күні

Танымал жаңалықтар
24 сағат
29.10.2021, 15:00 «Тұлпар мініп, ту алған!»: Қызылорда облысы бойынша байқаудың қалалық, аудандық кезеңдері аяқталды
29.10.2021, 10:40 Қызылордалықтардың 96,8

COVID-19
Общество
Политика
Экономика
Регионы
Образование
Здоровье
Духовный мир
Культура
В мире
Спорт
Происшествия
Интервью
Полезное

Сегодня
29.10.2021
19:17:18

Прогноз погоды

Самурат Имандосов: В области нужно развивать отгонное животноводство

15.10.2021, 18:00

185 0

Kyzylorda-news.kz. В Кызылординской области работает 11 племенных верблюдоводческих хозяйств почти с 50-тысячным поголовьем, сообщает собкор «КазахЗерно.kz». Если мясо и шубат можно продать по цене, которая устраивает верблюдоводов, то с шерстью дела обстоят хуже. Ее берут только те, кто занимается рукоделием, что остается — уничтожается. Так местные фермеры теряют деньги.

30 ЛЕТ НЕЗАВИСИМОСТИ КАЗАХСТАН

Последние новости
29.10.2021, 18:00 Какая погода будет в Казахстане в выходные
29.10.2021, 17:40 Вакцинация – единственный способ предотвращения заболевания
29.10.2021, 17:20 Кызылорда: Для профилактики особо инфекционных заболеваний доставлено 6280,3 тыс. доз лекарств
29.10.2021, 17:00 День работников системы социальной защиты
29.10.2021, 16:40 Кызылординцы оказали почести поэту
29.10.2021, 16:15 Получить водительские права в Казахстане станет сложнее
29.10.2021, 15:50 У невакцинированных

COVID-19
Общество
Политика
Экономика
Регионы
Образование
Здоровье
Духовный мир
Культура
В мире
Спорт
Происшествия
Интервью
Полезное

Сегодня
29.10.2021
19:17:36

Прогноз погоды

Температура: 6°C
Влажность: 31%
Ветер: 3м/с

Курс валют

В Жалагашском районе подвели итоги работы за 9 месяцев

15.10.2021, 17:40 220 0

Kyzylorda-news.kz. Заместитель начальника Департамента полиции Кызылординской области Даурен Ибраев посетил с рабочим визитом отдел полиции Жалагашского района, встретился с личным составом и руководством отдела и подвел итоги проделанной работы за девять месяцев.

30 ЛЕТ НЕЗАВИСИМОСТИ КАЗАХСТАН

Последние новости
29.10.2021, 18:00 Какая погода будет в Казахстане в выходные
29.10.2021, 17:40 Вакцинация – единственный способ предотвращения заболевания
29.10.2021, 17:20 Кызылорда: Для профилактики особо инфекционных заболеваний доставлено 6280,3 тыс. доз лекарств
29.10.2021, 17:00 День работников системы социальной защиты
29.10.2021, 16:40 Кызылординцы оказали почести поэту
29.10.2021, 16:15 Получить водительские права в Казахстане станет сложнее
29.10.2021, 15:50 У невакцинированных

Популярное
За 24 часа
29.10.2021, 11:00 Кызылорда: