COVID-19
Общество
Политика
Экономика
Регионы
Образование
Здоровье
Духовный мир
Культура
В мире
Спорт
Происшествия
Интервью
Полезное

Сегодня
29.10.2021
19:17:53

Кызылорда: Урожайность в этом сезоне ниже

15.10.2021, 17:20

180 0

Kyzylorda-news.kz. Кызылординские рисоводы в этом сезоне пострадали от маловодья и неблагоприятной погоды, сообщает собкор «КазахЗерно.kz».

30 ЛЕТ НЕЗАВИСИМОСТИ КАЗАХСТАН

Последние новости
29.10.2021, 18:00 Какая погода будет в Казахстане в выходные
29.10.2021, 17:40 Вакцинация – единственный способ предотвращения заболевания
29.10.2021, 17:20 Кызылорда: Для профилактики особо инфекционных заболеваний доставлено 6280,3 тыс. доз лекарств
29.10.2021, 17:00 День работников системы социальной защиты
29.10.2021, 16:40 Кызылординцы оказали почести поэту
29.10.2021, 16:15 Получить водительские права в Казахстане

COVID-19
Общество
Политика
Экономика
Регионы
Образование
Здоровье
Духовный мир
Культура
В мире
Спорт
Происшествия
Интервью
Полезное

Сегодня
29.10.2021
19:18:35

Прогноз погоды

Температура: 6°C
Влажность: 31%
Ветер: 3м/с

Курс валют
RUB: 6.05

МЕСТО ВАШЕЙ

Токаев: Площадь засеянного на дне Арала саксаула будет увеличена

15.10.2021, 16:40

186 0

Kyzylorda-news.kz. «Важную роль в подавлении воздействия углекислого газа играет активное проведение работ по посадке деревьев. Казахстан относится к мелколесным государствам. Площадь лесного фонда составляет 30 миллионов гектаров или 11% от общей площади. В этом году стартовала масштабная программа по озеленению страны. До 2025 года будет засеяно 2 миллиарда деревьев. Эта инициатива становится по — настоящему проектом национального масштаба, имеющим большой международный резонанс», — сказал Президент в ходе проходящей в столице международной конференции «Пути достижения целей Парижского соглашения и углеродного нейтралитета Казахстана».

30 ЛЕТ НЕЗАВИСИМОСТИ КАЗАХСТАН

Последние новости
29.10.2021, 18:00 Какая погода будет в Казахстане в выходные
29.10.2021, 17:40 Вакцинация – единственный способ предотвращения заболевания
29.10.2021, 17:20 Кызылорда: Для профилактики особо инфекционных заболеваний доставлено 6280,3 тыс. доз лекарств
29.10.2021, 17:00 День работников системы социальной защиты
29.10.2021, 16:40 Кызылординцы оказали почести поэту
29.10.2021, 16:15 Получить водительские права в Казахстане станет сложнее
29.10.2021, 15:50 У невакцинированных

Популярное
За 24 часа
29.10.2021, 11:00 Кызылорда: Палата предпринимателей намерена защитить права порядка 70 предпринимателей
29.10.2021, 9:50 Аким области встретилась с талантливыми детьми, нуждающимися в особом уходе

COVID-19
Общество
Политика
Экономика
Регионы
Образование
Здоровье
Духовный мир
Культура
В мире
Спорт
Происшествия
Интервью
Полезное

Сегодня
29.10.2021
19:18:59

Прогноз погоды

Температура: 6°C
Влажность: 31%
Ветер: 3м/с

Курс валют
USD: 427.11

МЕСТО ВАШЕЙ РЕКЛАМЫ
Контактные

Глава региона поздравила чемпиона мира Рахата Бекболата

15.10.2021, 16:00

489 0

Kyzylorda-news.kz. Сегодня аким области Гульшара Абдыкаликова встретилась с тяжелоатлетом Рахатом Бекболатом, который стал чемпионом мира среди юниоров.

30 ЛЕТ НЕЗАВИСИМОСТИ КАЗАХСТАН

Последние новости
29.10.2021, 18:00 Какая погода будет в Казахстане в выходные
29.10.2021, 17:40 Вакцинация – единственный способ предотвращения заболевания
29.10.2021, 17:20 Кызылорда: Для профилактики особо инфекционных заболеваний доставлено 6280,3 тыс. доз лекарств
29.10.2021, 17:00 День работников системы социальной защиты
29.10.2021, 16:40 Кызылординцы оказали почести поэту
29.10.2021, 16:15 Получить водительские права в Казахстане станет сложнее
29.10.2021, 15:50 У невакцинированных

Популярное
За 24 часа
29.10.2021, 11:00 Кызылорда: Палата предпринимателей намерена защитить права порядка 70 предпринимателей
29.10.2021, 9:50 Аким области встретилась с талантливыми детьми, нуждающимися в особом уходе
29.10.2021, 10:15 Г. Абдыкаликова: Пандусы должны быть удобны для передвижения граждан

COVID-19
Общество
Политика
Экономика
Регионы
Образование
Здоровье
Духовный мир
Культура
В мире
Спорт
Происшествия
Интервью
Полезное

Сегодня
29.10.2021
19:19:16

Прогноз погоды

Температура: 6°C
Влажность: 31%
Ветер: 3м/с

Курс валют
USD: 427.11

В Кызылорде отремонтировано 355 км автомобильных дорог и мостовых переходов

15.10.2021, 16:20

177 0

Kyzylorda-news.kz. В этом году на ремонт дорог в регионе из бюджета выделено 20 млрд тенге. В результате будут отремонтированы автомобильные дороги и мостовые переходы протяженностью 355 км.

30 ЛЕТ НЕЗАВИСИМОСТИ КАЗАХСТАН

Последние новости
29.10.2021, 18:00 Какая погода будет в Казахстане в выходные
29.10.2021, 17:40 Вакцинация – единственный способ предотвращения заболевания
29.10.2021, 17:20 Кызылорда: Для профилактики особо инфекционных заболеваний доставлено 6280,3 тыс. доз лекарств
29.10.2021, 17:00 День работников системы социальной защиты
29.10.2021, 16:40 Кызылординцы оказали почести поэту
29.10.2021, 16:15 Получить водительские права в Казахстане станет сложнее
29.10.2021, 15:50 У невакцинированных

Популярное
За 24 часа
29.10.2021, 11:00 Кызылорда: Палата предпринимателей намерена защитить права

COVID-19
Общество
Политика
Экономика
Регионы
Образование
Здоровье
Духовный мир
Культура
В мире
Спорт
Происшествия
Интервью
Полезное

Сегодня
29.10.2021
19:19:36

Прогноз погоды

Температура: 6°C
Влажность: 31%
Ветер: 3м/с

Курс валют
USD: 427.11

Индустриализация: В Кызылорде реализуется 46 проектов

15.10.2021, 15:40

2306 0

Kyzylorda-news.kz. В рамках программы индустриализации в области выделено 543 млрд.тенге на реализацию 46 проектов. Будет создано более 7 тысяч рабочих мест. В прошлом году было запущено 5 проектов. 10 проектов направлены в сферу строительной индустрии. Об этом сегодня в ходе пресс-конференции на информационной площадке Региональной службы коммуникаций сообщил руководитель областного управления индустриально-инновационного развития Ринат Султангереев.

30 ЛЕТ НЕЗАВИСИМОСТИ КАЗАХСТАН

Последние новости
29.10.2021, 18:00 Какая погода будет в Казахстане в выходные
29.10.2021, 17:40 Вакцинация – единственный способ предотвращения заболевания
29.10.2021, 17:20 Кызылорда: Для профилактики особо инфекционных заболеваний доставлено 6280,3 тыс. доз лекарств
29.10.2021, 17:00 День работников системы социальной защиты
29.10.2021, 16:40 Кызылординцы оказали почести поэту
29.10.2021, 16:15 Получить водительские права в Казахстане станет сложнее
29.10.2021, 15:50 У невакцинированных

Популярное
За 24 часа
29.10.2021, 11:00 Кызылорда: Палата предпринимателей намерена защитить права

COVID-19
Общество
Политика
Экономика
Регионы
Образование
Здоровье
Духовный мир
Культура
В мире
Спорт
Происшествия
Интервью
Полезное

Сегодня
29.10.2021
19:19:56

Прогноз погоды

Температура: 6°C
Влажность: 31%
Ветер: 3м/с

Курс валют
EUR: 497.5

МЕСТО ВАШЕЙ РЕКЛАМЫ
Контактные телефоны:
8(7242) 70-00-52,
40-11-10 (1058)
smiarnama@mail.ru

Гульшара Абдыкаликова встретилась с жыршы-жырау и выслушала их предложения

15.10.2021, 15:00 1939 0

Kyzylorda-news.kz. В рамках празднования 30-летия Независимости страны аким области Гульшара Абдыкаликова встретилась с известными жыршы-жырау региона и знакомилась с их предложениями по развитию традиционного музыкального искусства.

30 ЛЕТ НЕЗАВИСИМОСТИ КАЗАХСТАН

Последние новости
29.10.2021, 18:00 Какая погода будет в Казахстане в выходные
29.10.2021, 17:40 Вакцинация – единственный способ предотвращения заболевания
29.10.2021, 17:20 Кызылорда: Для профилактики особо инфекционных заболеваний доставлено 6280,3 тыс. доз лекарств
29.10.2021, 17:00 День работников системы социальной защиты
29.10.2021, 16:40 Кызылординцы оказали почести поэту
29.10.2021, 16:15 Получить водительские права в Казахстане станет сложнее
29.10.2021, 15:50 У невакцинированных

Популярное
За 24 часа
29.10.2021, 11:00 Кызылорда: Палата предпринимателей намерена защитить права порядка 70 предпринимателей
29.10.2021, 9:50 Аким области встретилась с талантливыми детьми, нуждающимися в особом уходе
29.10.2021, 10:15 Г. Абдыкаликова: Пандусы должны быть удобны для передвижения граждан
29.10.2021, 9:25 В Кызылорде более 2 тысяч специалистов социальной сферы обслуживают население
29.10.2021, 15:00 Сколько дней отдохнут казахстанские школьники на осенних каникулах

COVID-19
Общество
Политика
Экономика
Регионы
Образование
Здоровье
Духовный мир
Культура
В мире
Спорт
Происшествия
Интервью
Полезное

Сегодня
29.10.2021
19:20:12

Прогноз погоды

Температура: 6°C
Влажность: 31%
Ветер: 3м/с

Курс валют
USD: 427.11

МЕСТО

В Кызылорде будет пересмотрена схема проезда общественного транспорта

15.10.2021, 11:30

377 0

Kyzylorda-news.kz. Население города обслуживают около 400 служб общественного транспорта. Из них 25 маршрутов — внутригородские, 8 — пригородные. В настоящее время принимаются соответствующие меры по оптимизации проектирования дорог общественного транспорта в соответствии с потребностями населения. Об этом на брифинге в Региональной службе коммуникаций сообщил руководитель городского отдела жилищно-коммунального хозяйства, автомобильных дорог, пассажирского транспорта и жилищной инспекции Бауыржан Оспанов.

30 ЛЕТ НЕЗАВИСИМОСТИ КАЗАХСТАН

Последние новости
29.10.2021, 18:00 Какая погода будет в Казахстане в выходные
29.10.2021, 17:40 Вакцинация – единственный способ предотвращения заболевания
29.10.2021, 17:20 Кызылорда: Для профилактики особо инфекционных заболеваний доставлено 6280,3 тыс. доз лекарств
29.10.2021, 17:00 День работников системы социальной защиты
29.10.2021, 16:40 Кызылординцы оказали почести поэту
29.10.2021, 16:15 Получить водительские права в Казахстане станет сложнее
29.10.2021, 15:50 У невакцинированных

Популярное
За 24 часа
29.10.2021, 11:00 Кызылорда: Палата предпринимателей намерена защитить права порядка 70 предпринимателей
29.10.2021, 9:50 Аким области встретилась с талантливыми детьми, нуждающимися в особом

COVID-19
Общество
Политика
Экономика
Регионы
Образование
Здоровье
Духовный мир
Культура
В мире
Спорт
Происшествия
Интервью
Полезное

Сегодня
29.10.2021
19:20:32

Прогноз погоды

Температура: 6°C
Влажность: 31%
Ветер: 3м/с

Курс валют
EUR: 497.5

МЕСТО ВАШЕЙ РЕКЛАМЫ
Контактные телефоны:
8(7242) 70-00-52,
40-11-10 (1058)

В Кызылорде правом свободного выбора поликлиники воспользовались более 900 жителей

15.10.2021, 11:05 206 0

Kyzylorda-news.kz. В эти дни в Казахстане проходит ежегодная кампания прикрепления граждан к организации первичной медико-санитарной помощи (ПМСП). На сегодня правом свободного выбора поликлиники воспользовались свыше 900 жителей Кызылординской области. Как в частных и государственных поликлиниках проходит прикрепительная кампания ознакомились журналисты в ходе пресс-тура, организованного областным филиалом Фонда социального медицинского страхования.

30 ЛЕТ НЕЗАВИСИМОСТИ КАЗАХСТАН

Последние новости
29.10.2021, 18:00 Какая погода будет в Казахстане в выходные
29.10.2021, 17:40 Вакцинация – единственный способ предотвращения заболевания
29.10.2021, 17:20 Кызылорда: Для профилактики особо инфекционных заболеваний доставлено 6280,3 тыс. доз лекарств
29.10.2021, 17:00 День работников системы социальной защиты
29.10.2021, 16:40 Кызылординцы оказали почести поэту
29.10.2021, 16:15 Получить водительские права в Казахстане станет сложнее
29.10.2021, 15:50 У невакцинированных

Популярное
За 24 часа
29.10.2021, 11:00 Кызылорда: Палата предпринимателей намерена защитить права порядка 70 предпринимателей
29.10.2021, 9:50 Аким области встретилась с талантливыми детьми, нуждающимися в особом уходе
29.10.2021, 10:15 Г. Абдыкаликова: Пандусы должны быть удобны для передвижения граждан
29.10.2021, 9:25 В Кызылорде более 2 тысяч специалистов социальной сферы обслуживают население
29.10.2021, 15:00 Сколько дней отдохнут казахстанские

COVID-19
Общество
Политика
Экономика
Регионы
Образование
Здоровье
Духовный мир
Культура
В мире
Спорт
Происшествия
Интервью
Полезное

Сегодня
29.10.2021
19:20:51

Прогноз погоды

Температура: 6°C
Влажность: 31%
Ветер: 3м/с

Курс валют
RUB: 6.05

Наркомания среди молодежи становится опасной проблемой

15.10.2021, 10:40

173 0

Kyzylorda-news.kz. Одна из самых опасных проблем для молодежи сегодня — это наркомания, в том числе проблема зависимости от синтетических наркотиков. В июле этого года было выявлено 2 случая пропаганды и рекламы наркотиков, задержан 20-летний житель Кызылорды. Об этом сегодня на пресс-конференции в Региональной службе коммуникаций сообщил заместитель начальника областного департамента полиции полковник полиции Ерлан Ахметов.

30 ЛЕТ НЕЗАВИСИМОСТИ КАЗАХСТАН

Последние новости
29.10.2021, 18:00 Какая погода будет в Казахстане в выходные
29.10.2021, 17:40 Вакцинация – единственный способ предотвращения заболевания
29.10.2021, 17:20 Кызылорда: Для профилактики особо инфекционных заболеваний доставлено 6280,3 тыс. доз лекарств
29.10.2021, 17:00 День работников системы социальной защиты
29.10.2021, 16:40 Кызылординцы оказали почести поэту
29.10.2021, 16:15 Получить водительские права в Казахстане станет сложнее
29.10.2021, 15:50 У невакцинированных

Популярное
За 24 часа
29.10.2021, 11:00 Кызылорда: Палата предпринимателей намерена защитить права порядка 70 предпринимателей

COVID-19
Общество
Политика
Экономика
Регионы
Образование
Здоровье
Духовный мир
Культура
В мире
Спорт
Происшествия
Интервью
Полезное

Сегодня
29.10.2021
19:21:08

Прогноз погоды

Температура: 6°C
Влажность: 31%
Ветер: 3м/с

Курс валют
USD: 427.11

МЕСТО

Ерлан Ахметов: С начала года зарегистрировано 553 мошенничества

15.10.2021, 10:15

218 0

Kyzylorda-news.kz. В регионе количество преступников и мошенников не уменьшается. С начала года зарегистрировано 553 мошенничества, 313 из которых нанесли ущерб населению через интернет. Раскрытие такого преступления вызывает множество трудностей. Об этом на брифинге в Региональной службе коммуникаций сообщил заместитель начальника областного департамента полиции полковник полиции Ерлан Ахметов.

30 ЛЕТ НЕЗАВИСИМОСТИ КАЗАХСТАН

Последние новости
29.10.2021, 18:00 Какая погода будет в Казахстане в выходные
29.10.2021, 17:40 Вакцинация – единственный способ предотвращения заболевания
29.10.2021, 17:20 Кызылорда: Для профилактики особо инфекционных заболеваний доставлено 6280,3 тыс. доз лекарств
29.10.2021, 17:00 День работников системы социальной защиты
29.10.2021, 16:40 Кызылординцы оказали почести поэту
29.10.2021, 16:15 Получить водительские права в Казахстане станет сложнее
29.10.2021, 15:50 У невакцинированных

Популярное
За 24 часа
29.10.2021, 11:00 Кызылорда: Палата предпринимателей намерена защитить права порядка 70 предпринимателей
29.10.2021, 9:50 Аким области встретилась с талантливыми

Тыңдаушы мемлекет
COVID-19
Қоғам
Саясат
Аймақтар
Экономика
Білім
Денсаулық
Руханият
Мәдениет
Әлем
Спорт
Оқиғалар
Сұхбат
Керек дерек

Бүгін
29.10.2021
19:21:24

Ауа райы болжамы

Температура: 6°C
Ылғалдылық: 31%
Жел: 3м/с

Валюта бағамы

Вакцина салу білім ордаларында жүргізілмейді

16.10.2021, 16:00

491 0

Kyzylorda-news.kz. Пандемияға қарсы іс-қимыл жөніндегі республикалық азаматтық штаб өкілдерінің Қызылорда облысына сапары бұқаралық ақпарат құралдары өкілдері қатысқан баспасөз конференциясымен аяқталды. Сапардың басты мақсаты халыққа COVID-19 вакцинациясының коронавирустық инфекция пандемиясымен күрестегі жалғыз дұрыс шешім ретінде маңыздылығын түсіндіру болды.

ҚАЗАҚСТАН ТӘУЕЛСІЗДІГІНЕ 30 ЖЫЛ

Соңғы жаңалықтар

29.10.2021, 17:34 KazSat ғарыш жүйесінің жаңа буыны қандай болады?
29.10.2021, 17:05 Қазгидромет алдағы күндерге ауа райы болжамын жариялады
29.10.2021, 16:44 Қызылорда қаласында заңсыз жүрген 390 шетел азаматы анықталды
29.10.2021, 16:33 Қызылордадағы ономастика бөлімінің жұмыстары үздіктер қатарында
29.10.2021, 16:17 Жүргізуші куәлігін алу қиындай түседі
29.10.2021, 16:00 Қызылордаға аса жұқпалы аурулардың алдын алу үшін 6280,3 мың доза дәрі келді
29.10.2021, 15:40 Әлеуметтік қорғау жүйесі қызметкерлері күні

Танымал жаңалықтар

24 сағат

29.10.2021, 15:00 «Тұлпар мініп, ту алған!»: Қызылорда облысы бойынша байқаудың қалалық,

Тыңдаушы мемлекет
COVID-19
Қоғам
Саясат
Аймақтар
Экономика
Білім
Денсаулық
Руханият
Мәдениет
Әлем
Спорт
Оқиғалар
Сұхбат
Керек дерек

Бүгін
29.10.2021
19:21:48

Ауа райы болжамы

Температура: 6°C
Ылғалдылық: 31%
Жел: 3м/с

Валюта бағамы
USD: 427.11

Қызылордада күріштен басқа дақылдарды жинау жұмыстары аяқталды

16.10.2021, 15:00 327 0

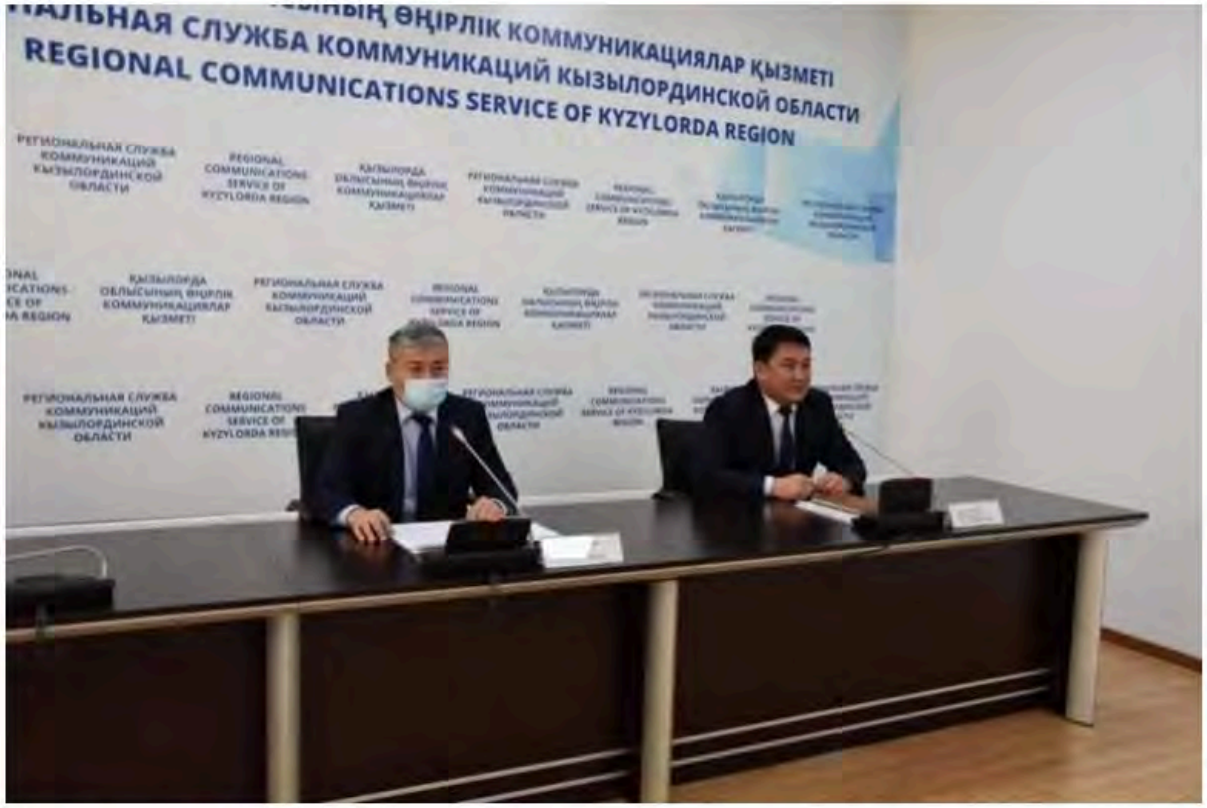

Kyzylorda-news.kz. Биылғы жылы статистикалық мәліметтерге сәйкес 188,1 мың гектар жерге ауыл шаруашылығы дақылдары егілді. Негізгі дақыл күріштің көлемі 83,6 мың гектарды құрайды. Биыл орын алған су тапшылығына байланысты күріш дақылының көлемі өткен жылмен салыстырғанда 5,9 мың гектарға дейін азайтылған. Оның орнына суды аз қажет ететін өнімдер 9,8 мың гектарға дейін артып, жалпы егіс көлемі 3,9 мың гектарға көбейді. Бұл туралы Өңірлік коммуникациялар қызметінде өткен брифингте облыстық ауыл шаруашылығы басқармасының басшысы Талғат Дүйсебаев хабарлады.

ҚАЗАҚСТАН ТӘУЕЛСІЗДІГІНЕ 30 ЖЫЛ

Соңғы жаңалықтар
29.10.2021, 17:34 KazSat ғарыш жүйесінің жаңа буыны қандай болады?
29.10.2021, 17:05 Қазгидромет алдағы күндерге ауа райы болжамын жариялады
29.10.2021, 16:44 Қызылорда қаласында заңсыз жүрген 390 шетел азаматы анықталды
29.10.2021, 16:33 Қызылордадағы ономастика бөлімінің жұмыстары үздіктер қатарында
29.10.2021, 16:17 Жүргізуші куәлігін алу қиындай түседі
29.10.2021, 16:00 Қызылордаға аса жұқпалы аурулардың алдын алу үшін 6280,3 мың доза дәрі келді
29.10.2021, 15:40 Әлеуметтік қорғау жүйесі қызметкерлері күні

Танымал жаңалықтар
24 сағат
29.10.2021, 15:00 «Тұлпар мініп, ту алған!»: Қызылорда облысы бойынша байқаудың қалалық, аудандық кезеңдері аяқталды
29.10.2021, 10:40 Қызылордалықтардың 96,8 пайызы ұлттық санақтан өтті

Тыңдаушы мемлекет
COVID-19
Қоғам
Саясат
Аймақтар
Экономика
Білім
Денсаулық
Руханият
Мәдениет
Әлем
Спорт
Оқиғалар
Сұхбат
Керек дерек

Бүгін
29.10.2021
19:22:07

Ауа райы болжамы

Гүлшара Әбдіқалықова: Көмірдің қажетті көлемде уақытылы жеткізілуіне жауапты екендеріңізді қайта ескертемін

16.10.2021, 14:00

550 1

Kyzylorda-news.kz. Қызылорда облысының әкімі Гүлшара Әбдіқалықова бірқатар мәселелер бойынша кеңейтілген жиын өткізді. Отырысқа облыс әкімінің орынбасарлары, барлық басқарма басшылары мен онлайн режимде қала, аудан әкімдері қатысты.

ҚАЗАҚСТАН ТӘУЕЛСІЗДІГІНЕ 30 ЖЫЛ

Соңғы жаңалықтар
29.10.2021, 17:34 KazSat ғарыш жүйесінің жаңа буыны қандай болады?
29.10.2021, 17:05 Қазгидромет алдағы күндерге ауа райы болжамын жариялады
29.10.2021, 16:44 Қызылорда қаласында заңсыз жүрген 390 шетел азаматы анықталды
29.10.2021, 16:33 Қызылордадағы ономастика бөлімінің жұмыстары үздіктер қатарында
29.10.2021, 16:17 Жүргізуші куәлігін алу қиындай түседі
29.10.2021, 16:00 Қызылордаға аса жұқпалы аурулардың алдын алу үшін 6280,3 мың доза дәрі келді
29.10.2021, 15:40 Әлеуметтік қорғау жүйесі қызметкерлері күні

Тыңдаушы мемлекет
COVID-19
Қоғам
Саясат
Аймақтар
Экономика
Білім
Денсаулық
Руханият
Мәдениет
Әлем
Спорт
Оқиғалар
Сұхбат
Керек дерек

Бүгін
29.10.2021
19:23:11

Ауа райы болжамы

Температура: 6°C
Ылғалдылық: 31%
Жел: 3м/с

Гүлшара Әбдіқалықова: Мезгілдің ыстық-суығына қарамай еңбек етіп жүрген қызметтеріңіз қашанда құрметке лайық

16.10.2021, 12:00 213 0

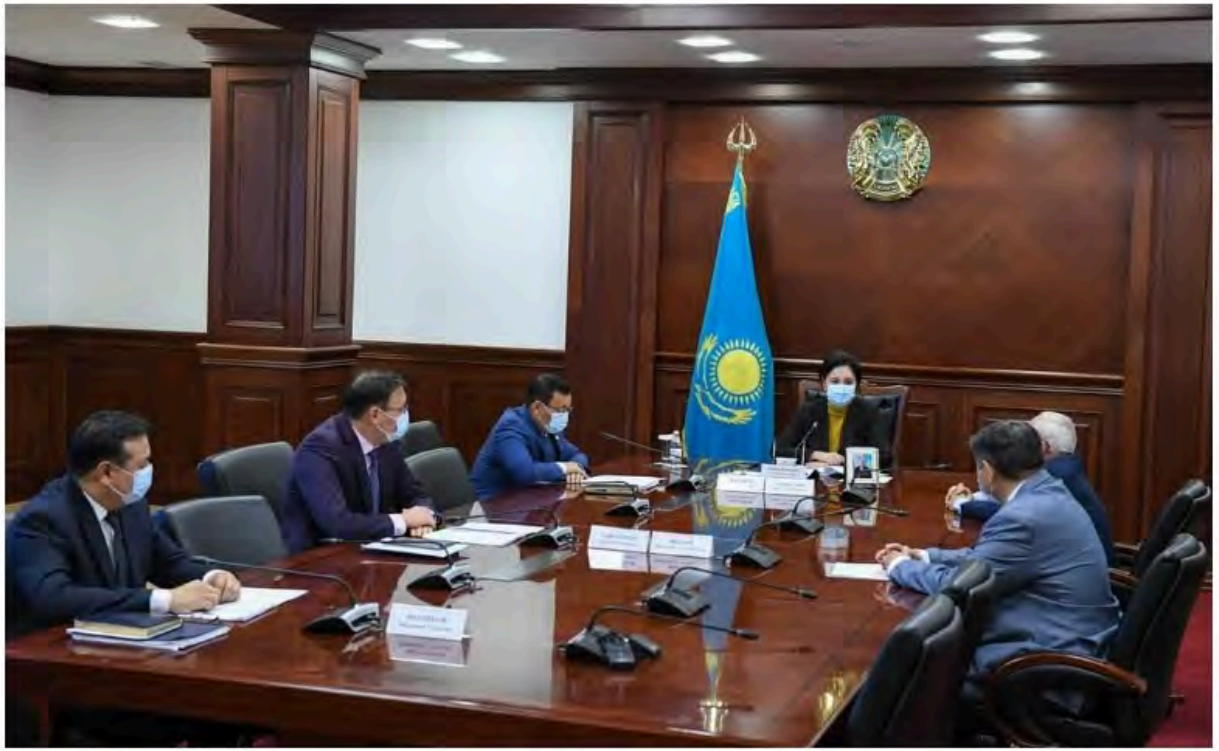

Kyzylorda-news.kz. Қызылорда облысының әкімі Гүлшара Әбдіқалықова Орман шаруашылығы қызметкерлерінің кәсіби мерекесі қарсаңында сала қызметкерлерін қабылдап, ортақ тақырып аясында пікірлесті.

ҚАЗАҚСТАН ТӘУЕЛСІЗДІГІНЕ 30 ЖЫЛ

Соңғы жаңалықтар
29.10.2021, 17:34 KazSat ғарыш жүйесінің жаңа буыны қандай болады?
29.10.2021, 17:05 Қазгидромет алдағы күндерге ауа райы болжамын жариялады
29.10.2021, 16:44 Қызылорда қаласында заңсыз жүрген 390 шетел азаматы анықталды
29.10.2021, 16:33 Қызылордадағы ономастика бөлімінің жұмыстары үздіктер қатарында
29.10.2021, 16:17 Жүргізуші куәлігін алу қиындай түседі
29.10.2021, 16:00 Қызылордаға аса жұқпалы аурулардың алдын алу үшін 6280,3 мың доза дәрі келді
29.10.2021, 15:40 Әлеуметтік қорғау жүйесі қызметкерлері күні

Танымал жаңалықтар
24 сағат
29.10.2021, 15:00 «Тұлпар міниі, ту

COVID-19
Общество
Политика
Экономика
Регионы
Образование
Здоровье
Духовный мир
Культура
В мире
Спорт
Происшествия
Интервью
Полезное

Сегодня
29.10.2021
19:23:26

Прогноз погоды

Температура: 6°C
Влажность: 31%
Ветер: 3м/с

Курс валют
USD: 427.11

Вакцинация не проводится в учебных заведениях

17.10.2021, 12:00

647 0

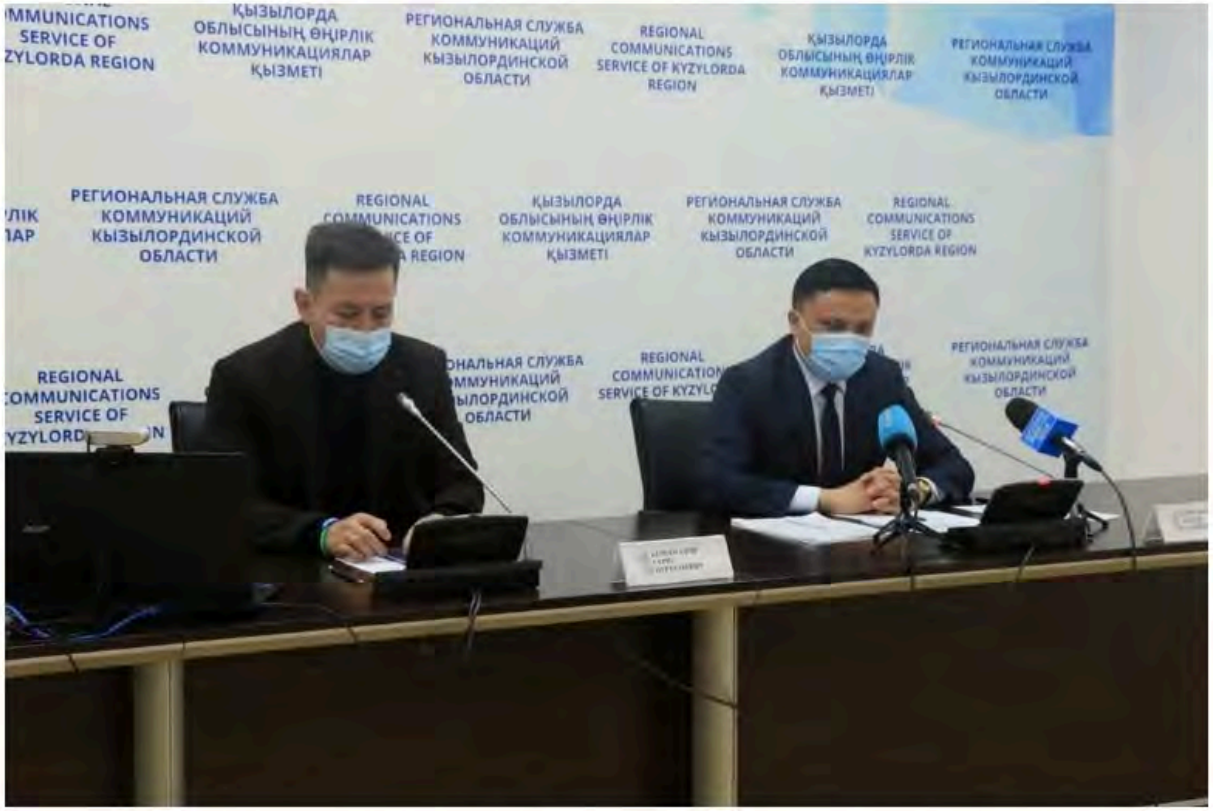

Kyzylorda-news.kz. Визит представителей Республиканского Гражданского Штаба по противодействию пандемии в Кызылординскую область завершился пресс-конференцией с участием представителей средств массовой информации. Главной целью визита стало разъяснение населению важности вакцинации COVID-19 как единственно верного решения в борьбе с пандемией коронавирусной инфекции.

30 ЛЕТ НЕЗАВИСИМОСТИ КАЗАХСТАН

Последние новости
29.10.2021, 18:00 Какая погода будет в Казахстане в выходные
29.10.2021, 17:40 Вакцинация – единственный способ предотвращения заболевания
29.10.2021, 17:20 Кызылорда: Для профилактики особо инфекционных заболеваний доставлено 6280,3 тыс. доз лекарств
29.10.2021, 17:00 День работников системы социальной защиты
29.10.2021, 16:40 Кызылординцы оказали почести поэту
29.10.2021, 16:15 Получить водительские права в Казахстане станет сложнее
29.10.2021, 15:50 У невакцинированных

Популярное
За 24 часа
29.10.2021, 11:00 Кызылорда: Палата предпринимателей

COVID-19
Общество
Политика
Экономика
Регионы
Образование
Здоровье
Духовный мир
Культура
В мире
Спорт
Происшествия
Интервью
Полезное

Сегодня
29.10.2021
19:23:45

Прогноз погоды

Температура: 6°C
Влажность: 31%
Ветер: 3м/с

Курс валют
USD: 427.11

Гульшара Абдыкаликова: «Труд работающих и в зной и в стужу лесников достоин любых почестей»

17.10.2021, 11:00

488 0

Kyzylorda-news.kz. Аким области Гульшара Абдыкаликова в преддверии профессионального праздника – Дня работников лесного хозяйства приняла работников отрасли. В совещании приняли участие заместитель акима области Бахыт Жаханов, руководитель областного управления природных ресурсов и регулирования природопользования Бауыржан Шаменов и специалисты в области лесного хозяйства.

30 ЛЕТ НЕЗАВИСИМОСТИ КАЗАХСТАН

Последние новости
29.10.2021, 18:00 Какая погода будет в Казахстане в выходные
29.10.2021, 17:40 Вакцинация – единственный способ предотвращения заболевания
29.10.2021, 17:20 Кызылорда: Для профилактики особо инфекционных заболеваний доставлено 6280,3 тыс. доз лекарств
29.10.2021, 17:00 День работников системы социальной защиты
29.10.2021, 16:40 Кызылординцы оказали почести поэту
29.10.2021, 16:15 Получить водительские права в Казахстане станет сложнее
29.10.2021, 15:50 У невакцинированных

Популярное
За 24 часа
29.10.2021, 11:00 Кызылорда: Палата предпринимателей

COVID-19
Общество
Политика
Экономика
Регионы
Образование
Здоровье
Духовный мир
Культура
В мире
Спорт
Происшествия
Интервью
Полезное

Сегодня
29.10.2021
19:24:05

Прогноз погоды

Температура: 6°C
Влажность: 31%
Ветер: 3м/с

Аким области: «Вопросы теплоснабжения не терпят недоработок»

17.10.2021, 10:00

568 0

Kyzylorda-news.kz. Аким области Гульшара Абдыкаликова провела расширенное совещание по ряду вопросов.

В заседании приняли участие заместители акима области, руководители управлений и акимы городов и районов в режиме онлайн.

30 ЛЕТ НЕЗАВИСИМОСТИ КАЗАХСТАН

Последние новости
29.10.2021, 18:00 Какая погода будет в Казахстане в выходные
29.10.2021, 17:40 Вакцинация – единственный способ предотвращения заболевания
29.10.2021, 17:20 Кызылорда: Для профилактики особо инфекционных заболеваний доставлено 6280,3 тыс. доз лекарств
29.10.2021, 17:00 День работников системы социальной защиты
29.10.2021, 16:40 Кызылординцы оказали почести поэту
29.10.2021, 16:15 Получить водительские права в Казахстане станет сложнее
29.10.2021, 15:50 У невакцинированных

Популярное

Тыңдаушы мемлекет
COVID-19
Қоғам
Саясат
Аймақтар
Экономика
Білім
Денсаулық
Руханият
Мәдениет
Әлем
Спорт
Оқиғалар
Сұхбат
Керек дерек

Бүгін
29.10.2021
19:24:28

Ауа райы болжамы

Температура: 6°C
Ылғалдылық: 31%
Жел: 3м/с

Қызылордада «Рухани келісім» апталығы өткізілуде

18.10.2021, 18:20

83 0

Kyzylorda-news.kz. Рухани келісім күні – ұлтына, дініне, нәсіліне қарамастан қоғамдағы бейбітшілік пен тұрақтылық аясындағы келісім мерекесі.

ҚАЗАҚСТАН ТӘУЕЛСІЗДІГІНЕ 30 ЖЫЛ

Соңғы жаңалықтар
29.10.2021, 17:34 KazSat ғарыш жүйесінің жаңа буыны қандай болады?
29.10.2021, 17:05 Қазгидромет алдағы күндерге ауа райы болжамын жариялады
29.10.2021, 16:44 Қызылорда қаласында заңсыз жүрген 390 шетел азаматы анықталды
29.10.2021, 16:33 Қызылордадағы ономастика бөлімінің жұмыстары үздіктер қатарында
29.10.2021, 16:17 Жүргізуші күәлігін алу қиындай түседі
29.10.2021, 16:00 Қызылордаға аса жұқпалы аурулардың алдын алу үшін 6280,3 мың доза дәрі келді
29.10.2021, 15:40 Әлеуметтік қорғау жүйесі қызметкерлері күні

Танымал жаңалықтар
24 сағат

Тыңдаушы мемлекет
COVID-19
Қоғам
Саясат
Аймақтар
Экономика
Білім
Денсаулық
Руханият
Мәдениет
Әлем
Спорт
Оқиғалар
Сұхбат
Керек дерек

Бүгін
29.10.2021
19:24:46

Ауа райы болжамы

Температура: 6°C
Ылғалдылық: 31%
Жел: 3м/с

Валюта бағамы
EUR: 497.5

Қызылордада шағын және орта бизнесті дамыту бағытында 1 975 жоба қаржыландырылды

18.10.2021, 17:42

301 0

Kyzylorda-news.kz. Бизнестің қарқынды даму үдерісіне мемлекеттік және өңірлік бағдарламалардың үлесі зор. Мәселен, ағымдағы жылдың қаңтар-қыркүйек аралығында Қызылорда облысында жалпы 23,8 млрд. теңгеге 1 975 жоба қаржыландырылды.

ҚАЗАҚСТАН ТӘУЕЛСІЗДІГІНЕ 30 ЖЫЛ

Соңғы жаңалықтар
29.10.2021, 17:34 KazSat ғарыш жүйесінің жаңа буыны қандай болады?
29.10.2021, 17:05 Қазгидромет алдағы күндерге ауа райы болжамын жариялады
29.10.2021, 16:44 Қызылорда қаласында заңсыз жүрген 390 шетел азаматы анықталды
29.10.2021, 16:33 Қызылордадағы ономастика бөлімінің жұмыстары үздіктер қатарында
29.10.2021, 16:17 Жүргізуші куәлігін алу қиындай түседі
29.10.2021, 16:00 Қызылордаға аса жұқпалы аурулардың алдын алу үшін 6280,3 мың доза дәрі келді
29.10.2021, 15:40 Әлеуметтік қорғау жүйесі қызметкерлері күні

Танымал жаңалықтар
24 сағат
29.10.2021, 15:00 «Тұлпар мініп, ту алған!»: Қызылорда облысы бойынша байқаудың қалалық, аудандық кезеңдері аяқталды
29.10.2021, 10:40

Тыңдаушы мемлекет
COVID-19
Қоғам
Саясат
Аймақтар
Экономика
Білім
Денсаулық
Руханият
Мәдениет
Әлем
Спорт
Оқиғалар
Сұхбат
Керек дерек

Бүгін
29.10.2021
19:25:03

Ауа райы болжамы

Жүкті әйелге қандай медициналық көмек көрсетілуі тиіс?

18.10.2021, 17:02 246 0

Kyzylorda-news.kz. Әлеуметтік медициналық сақтандыру қоры жүкті және босанған әйелдер үшін пайдалы болатын үлкен шолуды дайындады.

ҚАЗАҚСТАН ТӘУЕЛСІЗДІГІНЕ 30 ЖЫЛ

Соңғы жаңалықтар
29.10.2021, 17:34 KazSat ғарыш жүйесінің жаңа буыны қандай болады?
29.10.2021, 17:05 Қазгидромет алдағы күндерге ауа райы болжамын жариялады
29.10.2021, 16:44 Қызылорда қаласында заңсыз жүрген 390 шетел азаматы анықталды
29.10.2021, 16:33 Қызылордадағы ономастика бөлімінің жұмыстары үздіктер қатарында
29.10.2021, 16:17 Жүргізуші куәлігін алу қиындай түседі
29.10.2021, 16:00 Қызылордаға аса жұқпалы аурулардың алдын алу үшін 6280,3 мың доза дәрі келді
29.10.2021, 15:40 Әлеуметтік қорғау жүйесі қызметкерлері күні

Тыңдаушы мемлекет
COVID-19
Қоғам
Саясат
Аймақтар
Экономика
Білім
Денсаулық
Руханият
Мәдениет
Әлем
Спорт
Оқиғалар
Сұхбат
Керек дерек

Бүгін
29.10.2021
19:25:28

Ауа райы болжамы

Температура: 6°C
Ылғалдылық: 31%
Жел: 3м/с

Валюта бағамы
USD: 427.11

СІЗДІҢ ЖАРНАМАҢЫЗДЫҢ ОРНЫ

Қызылордада сотталғандар қолөнер бұйымдарын балалар үйіне табыстады

18.10.2021, 15:00 251 0

Kyzylorda-news.kz. Қызылорда облысы бойынша ҚАЖ департаменті мекемелерінде жазасын өтеуші сотталғандардың қолөнер бұйымдары мен сурет туындыларының «Үміт-2021» байқауын өткізді. Байқауға ЗК-169/1, ЗК-169/4, ЗК-169/5 мекемелерінде жазасын өтеп жүрген сотталғандардың жасаған өнер туындылары қойылды.

ҚАЗАҚСТАН ТӘУЕЛСІЗДІГІНЕ 30 ЖЫЛ

Соңғы жаңалықтар
29.10.2021, 17:34 KazSat ғарыш жүйесінің жаңа буыны қандай болады?
29.10.2021, 17:05 Қазгидромет алдағы күндерге ауа райы болжамын жариялады
29.10.2021, 16:44 Қызылорда қаласында заңсыз жүрген 390 шетел азаматы анықталды
29.10.2021, 16:33 Қызылордадағы ономастика бөлімінің жұмыстары үздіктер қатарында
29.10.2021, 16:17 Жүргізуші куәлігін алу қиындай түседі
29.10.2021, 16:00 Қызылордаға аса жұқпалы аурулардың алдын алу үшін 6280,3 мың доза дәрі келді
29.10.2021, 15:40 Әлеуметтік қорғау жүйесі қызметкерлері күні

Танымал жаңалықтар
24 сағат
29.10.2021, 15:00 «Тұлпар мініп, ту алған!»: Қызылорда облысы бойынша байқаудың қалалық, аудандық кезеңдері аяқталды
29.10.2021, 10:40 Қызылордалықтардың 96,8 пайызы ұлттық санақтан өтті
29.10.2021, 12:00 Оқушылар неше күн демалады?
29.10.2021, 11:40 «Қазақконцерт» ұйымына Роза Бағлановаын

Тыңдаушы мемлекет
COVID-19
Қоғам
Саясат
Аймақтар
Экономика
Білім
Денсаулық
Руханият
Мәдениет
Әлем
Спорт
Оқиғалар
Сұхбат
Керек дерек

Бүгін
29.10.2021
19:25:50

Ауа райы болжамы

Температура: 6°C
Ылғалдылық: 31%
Жел: 3м/с

Валюта бағамы
RUB: 6.05

СІЗДІҢ

Қызылордада ауыл балалары «English for jastar» жобасы аясында білім алды

18.10.2021, 10:20 367 0

Kyzylorda-news.kz. Ауыл мектептеріндегі оқушылардың арасында ағылшын тілін білу деңгейін арттыру мақсатында «Jas Otan» Жастар Қанаты «Болашақ» қауымдастығымен бірлесіп «English for Jastar» жобасын іске асыруда.

ҚАЗАҚСТАН ТӘУЕЛСІЗДІГІНЕ 30 ЖЫЛ

Соңғы жаңалықтар
29.10.2021, 17:34 KazSat ғарыш жүйесінің жаңа буыны қандай болады?
29.10.2021, 17:05 Қазгидромет алдағы күндерге ауа райы болжамын жариялады
29.10.2021, 16:44 Қызылорда қаласында заңсыз жүрген 390 шетел азаматы анықталды
29.10.2021, 16:33 Қызылордадағы ономастика бөлімінің жұмыстары үздіктер қатарында
29.10.2021, 16:17 Жүргізуші куәлігін алу қиындай түседі
29.10.2021, 16:00 Қызылордаға аса жұқпалы аурулардың алдын алу үшін 6280,3 мың доза дәрі келді
29.10.2021, 15:40 Әлеуметтік қорғау жүйесі қызметкерлері күні

Танымал жаңалықтар
24 сағат
29.10.2021, 15:00 «Тұлпар мініп, ту алған!»: Қызылорда облысы бойынша байқаудың қалалық, аудандық кезеңдері аяқталды
29.10.2021, 10:40 Қызылордалықтардың 96,8 пайызы ұлттық санақтан өтті
29.10.2021, 12:00 Оқушылар неше

Тыңдаушы мемлекет
COVID-19
Қоғам
Саясат
Аймақтар
Экономика
Білім
Денсаулық
Руханият
Мәдениет
Әлем
Спорт
Оқиғалар
Сұхбат
Керек дерек

Бүгін
29.10.2021
19:26:06

Ауа райы болжамы

Температура: 6°С
Ылғалдылық: 31%
Жел: 3м/с

Облыстық мәслихат хатшысы Қазалы ауданында болды

18.10.2021, 9:40

374 0

Kyzylorda-news.kz. Облыстық мәслихат хатшысы Наурызбай Байқадамов жұмыс сапарымен Қазалы ауданында болып, бірқатар әлеуметтік нысандардың жұмысымен танысып шықты.

ҚАЗАҚСТАН ТӘУЕЛСІЗДІГІНЕ 30 ЖЫЛ

Соңғы жаңалықтар
29.10.2021, 17:34 KazSat ғарыш жүйесінің жаңа буыны қандай болады?
29.10.2021, 17:05 Қазгидромет алдағы күндерге ауа райы болжамын жариялады
29.10.2021, 16:44 Қызылорда қаласында заңсыз жүрген 390 шетел азаматы анықталды
29.10.2021, 16:33 Қызылордадағы ономастика бөлімінің жұмыстары үздіктер қатарында
29.10.2021, 16:17 Жүргізуші куәлігін алу қиындай түседі
29.10.2021, 16:00 Қызылордаға аса жұқпалы аурулардың алдын алу үшін 6280,3 мың доза дәрі келді
29.10.2021, 15:40 Әлеуметтік қорғау жүйесі қызметкерлері күні

Танымал жаңалықтар
24 сағат
29.10.2021, 15:00 «Тұлпар мініп, ту

COVID-19
Общество
Политика
Экономика
Регионы
Образование
Здоровье
Духовный мир
Культура
В мире
Спорт
Происшествия
Интервью
Полезное

Сегодня
29.10.2021
19:26:28

Прогноз погоды

Температура: 6°C
Влажность: 31%
Ветер: 3м/с

Курс валют
RUB: 6.05

Кызылординский изобретатель придумал способ очистки мегаполисов от смога

18.10.2021, 18:00

193 0

Kyzylorda-news.kz. Житель Кызылорды Марат Палмахов намерен внести свой вклад в улучшение воздуха Алматы.

30 ЛЕТ НЕЗАВИСИМОСТИ КАЗАХСТАН

Последние новости
29.10.2021, 18:00 Какая погода будет в Казахстане в выходные
29.10.2021, 17:40 Вакцинация – единственный способ предотвращения заболевания
29.10.2021, 17:20 Кызылорда: Для профилактики особо инфекционных заболеваний доставлено 6280,3 тыс. доз лекарств
29.10.2021, 17:00 День работников системы социальной защиты
29.10.2021, 16:40 Кызылординцы оказали почести поэту
29.10.2021, 16:15 Получить водительские права в Казахстане станет сложнее
29.10.2021, 15:50 У невакцинированных

Популярное
За 24 часа
29.10.2021, 11:00 Кызылорда: Палата предпринимателей

COVID-19
Общество
Политика
Экономика
Регионы
Образование
Здоровье
Духовный мир
Культура
В мире
Спорт
Происшествия
Интервью
Полезное

Сегодня
29.10.2021
19:26:45

Прогноз погоды

Температура: 6°C

В Кызылорде состоялся конкурс молодых художников

18.10.2021, 17:00

204 0

Kyzylorda-news.kz. В рамках празднования Дня города и 30-летия Независимости РК в городском Доме культуры имени А. Токмагамбетова прошел городской конкурс молодых художников «Кызылорда моими глазами» среди детей.

30 ЛЕТ НЕЗАВИСИМОСТИ КАЗАХСТАН

Последние новости
29.10.2021, 18:00 Какая погода будет в Казахстане в выходные
29.10.2021, 17:40 Вакцинация – единственный способ предотвращения заболевания
29.10.2021, 17:20 Кызылорда: Для профилактики особо инфекционных заболеваний доставлено 6280,3 тыс. доз лекарств
29.10.2021, 17:00 День работников системы социальной защиты
29.10.2021, 16:40 Кызылординцы оказали почести поэту
29.10.2021, 16:15 Получить водительские права в Казахстане станет сложнее
29.10.2021, 15:50 У невакцинированных

COVID-19
Общество
Политика
Экономика
Регионы
Образование
Здоровье
Духовный мир
Культура
В мире
Спорт
Происшествия
Интервью
Полезное

Сегодня
29.10.2021
19:27:14

Прогноз погоды

Температура: 6°C
Влажность: 31%
Ветер: 3м/с

Курс валют
RUB: 6.05

В Приаралье профинансировано 1 975 проектов по развитию МСБ

18.10.2021, 16:15

206 0

Kyzylorda-news.kz. Большой вклад в динамичное развитие бизнеса вносят государственные и региональные программы. Так, с января по сентябрь текущего года в Кызылординской области в общей сложности профинансировано 1 975 проектов на сумму 23,8 млрд. тенге.

30 ЛЕТ НЕЗАВИСИМОСТИ КАЗАХСТАН

Последние новости
29.10.2021, 18:00 Какая погода будет в Казахстане в выходные
29.10.2021, 17:40 Вакцинация – единственный способ предотвращения заболевания
29.10.2021, 17:20 Кызылорда: Для профилактики особо инфекционных заболеваний доставлено 6280,3 тыс. доз лекарств
29.10.2021, 17:00 День работников системы социальной защиты
29.10.2021, 16:40 Кызылординцы оказали почести поэту
29.10.2021, 16:15 Получить водительские права в Казахстане станет сложнее
29.10.2021, 15:50 У невакцинированных

Популярное
За 24 часа
29.10.2021, 11:00 Кызылорда: Палата предпринимателей намерена защитить права порядка 70 предпринимателей
29.10.2021, 9:50 Аким области

COVID-19
Общество
Политика
Экономика
Регионы
Образование
Здоровье
Духовный мир
Культура
В мире
Спорт
Происшествия
Интервью
Полезное

Сегодня
29.10.2021
19:27:38

Прогноз погоды

Температура: 6°C
Влажность: 31%
Ветер: 3м/с

Курс валют
USD: 427.11

Куда укатили кызылординские арбузы?

18.10.2021, 12:00

238 0

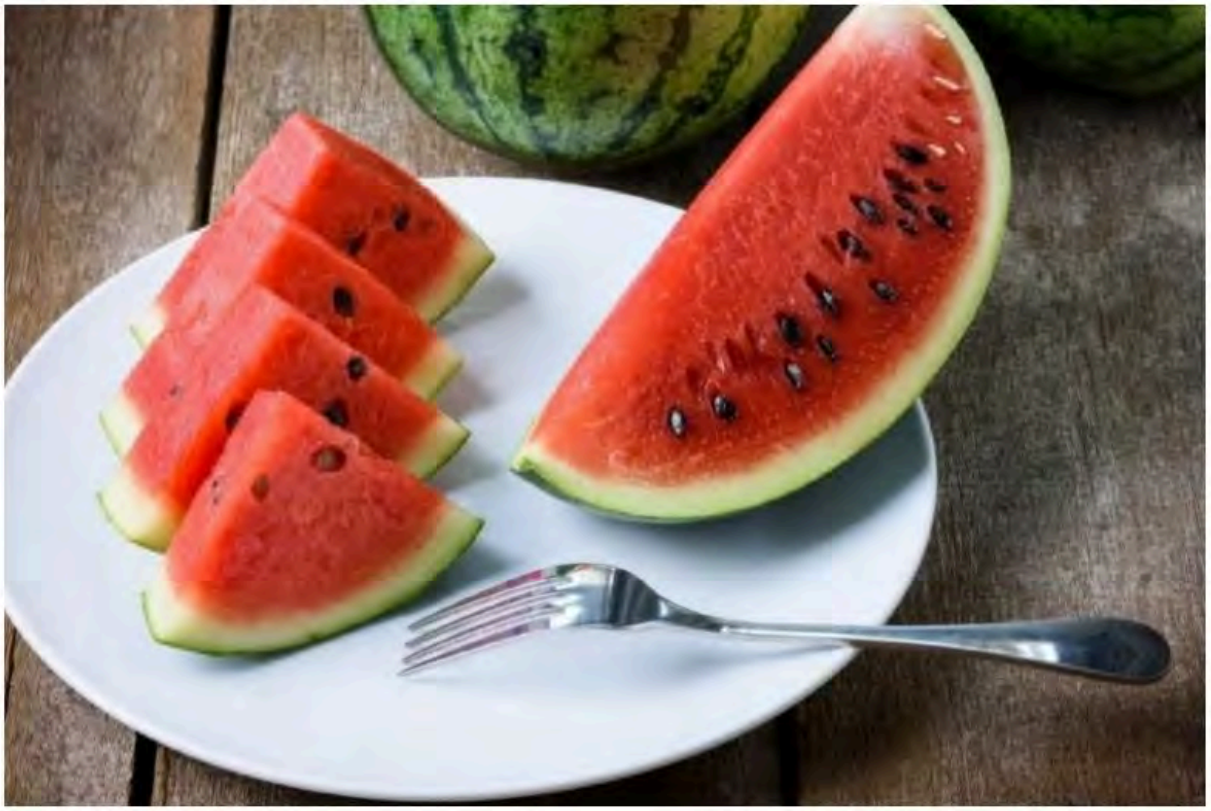

Kyzylorda-news.kz. В этом сезоне бахчевые в Кызылординской области заняли почти 10 тыс. га, сообщает собкор «КазахЗерно.kz». На экспорт их отправляют в Россию. Бахчеводы КХ «Жидели» в этом сезоне из-за маловодья сократили площади, но все же успели отправить урожай в Россию и оставить его для продажи на внутреннем рынке.

30 ЛЕТ НЕЗАВИСИМОСТИ КАЗАХСТАН

Последние новости
29.10.2021, 18:00 Какая погода будет в Казахстане в выходные
29.10.2021, 17:40 Вакцинация – единственный способ предотвращения заболевания
29.10.2021, 17:20 Кызылорда: Для профилактики особо инфекционных заболеваний доставлено 6280,3 тыс. доз лекарств
29.10.2021, 17:00 День работников системы социальной защиты
29.10.2021, 16:40 Кызылординцы оказали почести поэту
29.10.2021, 16:15 Получить водительские права в Казахстане станет сложнее
29.10.2021, 15:50 У невакцинированных

Популярное
За 24 часа
29.10.2021, 11:00 Кызылорда: Палата предпринимателей намерена защитить права

Тыңдаушы мемлекет
COVID-19
Қоғам
Саясат
Аймақтар
Экономика
Білім
Денсаулық
Руханият
Мәдениет
Әлем
Спорт
Оқиғалар
Сұхбат
Керек дерек

Бүгін
29.10.2021
19:28:01

Ауа райы болжамы

Температура: 6°C
Ылғалдылық: 31%

Әлия Әбдіқайымова: Аурудың алдын алу мақсатында әлі де сақтық шаралары жалғасуда

19.10.2021, 18:20

104 0

Kyzylorda-news.kz. Эпидемиологиялық ахуал күн санап жақсарып келеді. Соңғы тәулікте короновирус ифекциясының 14 жағдайы тіркелді. Бұл туралы Өңірлік коммуникациялар қызметінің ақпарат алаңында облыстық санитарлық-эпидемиологиялық бақылау департаменті басшысының орынбасары Әлия Әбдіқайымова мәлімдеді.

ҚАЗАҚСТАН ТӘУЕЛСІЗДІГІНЕ 30 ЖЫЛ

Соңғы жаңалықтар
29.10.2021, 17:34 KazSat ғарыш жүйесінің жаңа буыны қандай болады?
29.10.2021, 17:05 Қазгидромет алдағы күндерге ауа райы болжамын жариялады
29.10.2021, 16:44 Қызылорда қаласында заңсыз жүрген 390 шетел азаматы анықталды
29.10.2021, 16:33 Қызылордадағы ономастика бөлімінің жұмыстары үздіктер қатарында
29.10.2021, 16:17 Жүргізуші куәлігін алу қиындай түседі
29.10.2021, 16:00 Қызылордаға аса жұқпалы аурулардың алдын алу үшін 6280,3 мың доза дәрі келді
29.10.2021, 15:40 Әлеуметтік қорғау жүйесі қызметкерлері күні

Танымал жаңалықтар
24 сағат

Тыңдаушы мемлекет
COVID-19
Қоғам
Саясат
Аймақтар
Экономика
Білім
Денсаулық
Руханият
Мәдениет
Әлем
Спорт
Оқиғалар
Сұхбат
Керек дерек

Бүгін
29.10.2021
19:28:20

Ауа райы болжамы

Температура: 6°C
Ылғалдылық: 31%
Жел: 3м/с

Валюта бағамы

Қызылордада ТЖ салдарын жою мақсатында 2153 жағдай тіркелді

19.10.2021, 17:34 202 0

Kyzylorda-news.kz. Елбасының жарлығымен 1995 жылы 19 қазанда ҚР Төтенше жағдайлар жөніндегі мемлекеттік комитеті құрылды. Содан бері дәл осы күн құтқарушылардың кәсіби мерекесі болып белгіленді. Биыл құтқару қызметінің құрылғанына – 26 жыл. Өңірлік коммуникациялар қызметінің баспасөз конференциясында облыстық төтенше жағдайлар департаментінің бастығы Руслан Қайрақбаев құтқарушы мамандығының маңызы жайлы айтты.

ҚАЗАҚСТАН ТӘУЕЛСІЗДІГІНЕ 30 ЖЫЛ

Соңғы жаңалықтар

29.10.2021, 17:34 KazSat ғарыш жүйесінің жаңа буыны қандай болады?
29.10.2021, 17:05 Қазгидромет алдағы күндерге ауа райы болжамын жариялады
29.10.2021, 16:44 Қызылорда қаласында заңсыз жүрген 390 шетел азаматы анықталды
29.10.2021, 16:33 Қызылордадағы ономастика бөлімінің жұмыстары үздіктер қатарында
29.10.2021, 16:17 Жүргізуші куәлігін алу қиындай түседі
29.10.2021, 16:00 Қызылордаға аса жұқпалы аурулардың алдын алу үшін 6280,3 мың доза дәрі келді
29.10.2021, 15:40 Әлеуметтік қорғау жүйесі қызметкерлері күні

Танымал жаңалықтар

24 сағат

29.10.2021, 15:00 «Тұлпар мініп, ту алған!»: Қызылорда облысы бойынша байқаудың қалалық,

Тыңдаушы мемлекет
COVID-19
Қоғам
Саясат
Аймақтар
Экономика
Білім
Денсаулық
Руханият
Мәдениет
Әлем
Спорт
Оқиғалар
Сұхбат
Керек дерек

Бүгін
29.10.2021
19:28:38

Ауа райы болжамы

Температура: 6°C
Ылғалдылық: 31%
Жел: 3м/с

Валюта бағамы
USD: 427.11

Сырдария өзенінде су деңгейін ұлғайту бойынша келіссөздер жүргізіледі

19.10.2021, 17:20 303 0

Kyzylorda-news.kz. Соңғы уақытта Сырдария өзенінің төменгі ағысында вегетациялық кезең күрделі су тапшылығы жағдайында өтуде. Осы мәселеге байланысты бүгін Өңірлік коммуникациялар қызметінде облыстық табиғи ресурстар және табиғат пайдалануды реттеу басқарма басшысы Бауыржан Шаменов су тапшылығы жағдайына байланысты БАҚ өкілдеріне мәлімдеме жасады.

ҚАЗАҚСТАН ТӘУЕЛСІЗДІГІНЕ 30 ЖЫЛ

Соңғы жаңалықтар
29.10.2021, 18:20 Алтыншы сыныпта оқитын ақын
29.10.2021, 17:34 KazSat ғарыш жүйесінің жаңа буыны қандай болады?
29.10.2021, 17:05 Қазгидромет алдағы күндерге ауа райы болжамын жариялады
29.10.2021, 16:44 Қызылорда қаласында заңсыз жүрген 390 шетел азаматы анықталды
29.10.2021, 16:33 Қызылордадағы ономастика бөлімінің жұмыстары үздіктер қатарында
29.10.2021, 16:17 Жүргізуші куәлігін алу қиындай түседі
29.10.2021, 16:00 Қызылордаға аса жұқпалы аурулардың алдын алу үшін 6280,3 мың доза дәрі келді

Танымал жаңалықтар
24 сағат
29.10.2021, 15:00 «Тұлпар мініп, ту алған!»: Қызылорда облысы бойынша байқаудың қалалық, аудандық кезеңдері аяқталды
29.10.2021, 10:40

Тыңдаушы мемлекет
COVID-19
Қоғам
Саясат
Аймақтар
Экономика
Білім
Денсаулық
Руханият
Мәдениет
Әлем
Спорт
Оқиғалар
Сұхбат
Керек дерек

Бүгін
29.10.2021
19:28:57

Ауа райы болжамы

Температура: 6°C
Ылғалдылық: 31%
Жел: 3м/с

Валюта бағамы
USD: 427.11

Шиелі ауданында су тапшылығына байланысты күріш аз егілді

19.10.2021, 17:07 1442 0

Kyzylorda-news.kz. Биыл Шиелі ауданы бойынша 30 189,5 мың гектар жерге ауыл шаруашылығы дақылдары орналастырылды. Күріштің көлемі 12039 гектарды құрады. Сондай-ақ, су тапшылығына байланысты негізгі дақыл күріш көлемі өткен жылмен салыстырғанда 2 314 гектарға дейін азайтылып, орнына суды аз қажет ететін көкөніс, бақша дақылдары егілді. Олардың көлемі өткен жылмен салыстырғанда 222,2 гектарға дейін артқан.

ҚАЗАҚСТАН ТӘУЕЛСІЗДІГІНЕ 30 ЖЫЛ

Соңғы жаңалықтар
29.10.2021, 18:20 Алтыншы сыныпта оқитын ақын
29.10.2021, 17:34 KazSat ғарыш жүйесінің жаңа буыны қандай болады?
29.10.2021, 17:05 Қазгидромет алдағы күндерге ауа райы болжамын жариялады
29.10.2021, 16:44 Қызылорда қаласында заңсыз жүрген 390 шетел азаматы анықталды
29.10.2021, 16:33 Қызылордадағы ономастика бөлімінің жұмыстары үздіктер қатарында
29.10.2021, 16:17 Жүргізуші куәлігін алу қиындай түседі
29.10.2021, 16:00 Қызылордаға аса жұқпалы аурулардың алдын алу үшін 6280,3 мың доза дәрі келді

Танымал жаңалықтар
24 сағат
29.10.2021, 15:00 «Тұлпар мініп, ту алған!»: Қызылорда облысы бойынша байқаудың қалалық, аудандық кезеңдері аяқталды
29.10.2021, 10:40 Қызылордалықтардың 96,8

Тыңдаушы мемлекет
COVID-19
Қоғам
Саясат
Аймақтар
Экономика
Білім
Денсаулық
Руханият
Мәдениет
Әлем
Спорт
Оқиғалар
Сұхбат
Керек дерек

Бүгін
29.10.2021
19:29:18

Ауа райы болжамы

Температура: 6°C
Ылғалдылық: 31%
Жел: 3м/с

Валюта бағамы
EUR: 497.5

Аралда балық қалдықтарынан ұн шығарылмақ

19.10.2021, 16:45

1033 0

Kyzylorda-news.kz. Облыс әкімінің орынбасары Б. Жаханов жұмыс сапарымен Арал ауданында болып, өңірдегі балық өңдеу мен түйе сүтінен құрғақ ұнтақ шығару жобасы бойынша салынған нысандарды аралап, жағдайымен танысты.

ҚАЗАҚСТАН ТӘУЕЛСІЗДІГІНЕ 30 ЖЫЛ

Соңғы жаңалықтар
29.10.2021, 18:20 Алтыншы сыныпта оқитын ақын
29.10.2021, 17:34 KazSat ғарыш жүйесінің жаңа буыны қандай болады?
29.10.2021, 17:05 Қазгидромет алдағы күндерге ауа райы болжамын жариялады
29.10.2021, 16:44 Қызылорда қаласында заңсыз жүрген 390 шетел азаматы анықталды
29.10.2021, 16:33 Қызылордадағы ономастика бөлімінің жұмыстары үздіктер қатарында
29.10.2021, 16:17 Жүргізуші куәлігін алу қиындай түседі
29.10.2021, 16:00 Қызылордаға аса жұқпалы аурулардың алдын алу үшін 6280,3 мың доза дәрі келді

Танымал жаңалықтар
24 сағат
29.10.2021, 15:00 «Тұлпар мініп, ту алған!»: Қызылорда облысы бойынша байқаудың қалалық, аудандық кезеңдері аяқталды
29.10.2021, 10:40

Тыңдаушы мемлекет
COVID-19
Қоғам
Саясат
Аймақтар
Экономика
Білім
Денсаулық
Руханият
Мәдениет
Әлем
Спорт
Оқиғалар
Сұхбат
Керек дерек

Бүгін
29.10.2021
19:29:37

Ауа райы болжамы

Температура: 6°C
Ылғалдылық: 31%
Жел: 3м/с

Валюта бағамы
EUR: 497.5

СІЗДІҢ ЖАРНАМАНЫЗДЫҢ

Қызылорда: 9 айда 143 келі есірткі заты тәркіленді

19.10.2021, 16:00

244 0

Kyzylorda-news.kz. Қызылордалық полицейлер биылғы жылдың 9 айында 169 есірткі қылмысын анықтады. Оның ішінде есірткіні аса ірі мөлшерде сақтаудың – 12, есірткі сатудың – 21, есірткі өсірудің – 43, есірткі жарнамалаудың- 2 дерегі және есірткімен байланысты қылмыстық теріс қылықтардың 90 дерегі анықталды. Заңсыз айналымнан барлығы 143 келі 30 грамм есірткі заты тәркіленсе, оның 352 грамм синтетикалық есірткі құралы.

ҚАЗАҚСТАН ТӘУЕЛСІЗДІГІНЕ 30 ЖЫЛ

Соңғы жаңалықтар
29.10.2021, 18:20 Алтыншы сыныпта оқитын ақын
29.10.2021, 17:34 KazSat ғарыш жүйесінің жаңа буыны қандай болады?
29.10.2021, 17:05 Қазгидромет алдағы күндерге ауа райы болжамын жариялады
29.10.2021, 16:44 Қызылорда қаласында заңсыз жүрген 390 шетел азаматы анықталды
29.10.2021, 16:33 Қызылордадағы ономастика бөлімінің жұмыстары үздіктер қатарында
29.10.2021, 16:17 Жүргізуші куәлігін алу қиындай түседі
29.10.2021, 16:00 Қызылордаға аса жұқпалы аурулардың алдын алу үшін 6280,3 мың доза дәрі келді

Танымал жаңалықтар
24 сағат
29.10.2021, 15:00 «Тұлпар мініп, ту алған!»: Қызылорда облысы бойынша байқаудың қалалық, аудандық кезеңдері аяқталды
29.10.2021, 10:40 Қызылордалықтардың 96,8 пайызы ұлттық санақтан өтті
29.10.2021, 12:00 Оқушылар неше

Тыңдаушы мемлекет
COVID-19
Қоғам
Саясат
Аймақтар
Экономика
Білім
Денсаулық
Руханият
Мәдениет
Әлем
Спорт
Оқиғалар
Сұхбат
Керек дерек

Бүгін
29.10.2021
19:30:06

Ауа райы болжамы

Температура: 6°C

Арал-Сырдария бассейнінде 2019 жылдан бастап су аздығы циклы жалғасуда

19.10.2021, 15:20 444 0

Kyzylorda-news.kz. Қызылорда облысындағы экологиялық жағдай Арал-Сырдария бассейнінің сулылығына тікелей байланысты. Арал-Сырдария бассейнінде 2019 жылдан бастап су аздығы циклы жалғасуда.

ҚАЗАҚСТАН ТӘУЕЛСІЗДІГІНЕ 30 ЖЫЛ

Соңғы жаңалықтар
29.10.2021, 18:20 Алтыншы сыныпта оқитын ақын
29.10.2021, 17:34 KazSat ғарыш жүйесінің жаңа буыны қандай болады?
29.10.2021, 17:05 Қазгидромет алдағы күндерге ауа райы болжамын жариялады
29.10.2021, 16:44 Қызылорда қаласында заңсыз жүрген 390 шетел азаматы анықталды
29.10.2021, 16:33 Қызылордадағы ономастика бөлімінің жұмыстары үздіктер қатарында
29.10.2021, 16:17 Жүргізуші куәлігін алу қиындай түседі
29.10.2021, 16:00 Қызылордаға аса жұқпалы аурулардың алдын алу үшін 6280,3 мың доза дәрі келді

Танымал жаңалықтар

Тыңдаушы мемлекет
COVID-19
Қоғам
Саясат
Аймақтар
Экономика
Білім
Денсаулық
Руханият
Мәдениет
Әлем
Спорт
Оқиғалар
Сұхбат
Керек дерек

Бүгін
29.10.2021
19:30:32

Ауа райы болжамы

Температура: 3°C
Ылғалдылық: 31%
Жел: 3м/с

Валюта бағамы

Қызылордалық кәсіпкерлер 9 айда 1320 экспорттық сертификат алды

19.10.2021, 15:00 1020 0

Kyzylorda-news.kz. Қызылорда облысы кәсіпкерлер палатасының мамандары бизнес өкілдеріне 9 айда 1320 экспорттық, 85 СТ-КЗ, 11 индустриалды сертификат берді. Кәсіпкерлерге берілетін сертификаттың түрлері, ерекшеліктері туралы сұрақтарымызға Палата сарапшысы Айман Шаймаханқызы Сәдуова жауап берді.

ҚАЗАҚСТАН ТӘУЕЛСІЗДІГІНЕ 30 ЖЫЛ

Соңғы жаңалықтар

29.10.2021, 18:20 Алтыншы сыныпта оқитын ақын
29.10.2021, 17:34 KazSat ғарыш жүйесінің жаңа буыны қандай болады?
29.10.2021, 17:05 Қазгидромет алдағы күндерге ауа райы болжамын жариялады
29.10.2021, 16:44 Қызылорда қаласында заңсыз жүрген 390 шетел азаматы анықталды
29.10.2021, 16:33 Қызылордадағы ономастика бөлімінің жұмыстары үздіктер қатарында
29.10.2021, 16:17 Жүргізуші куәлігін алу қиындай түседі
29.10.2021, 16:00 Қызылордаға аса жұқпалы аурулардың алдын алу үшін 6280,3 мың доза дәрі келді

Танымал жаңалықтар

24 сағат

29.10.2021, 15:00 «Тұлпар мініп, ту алған!»: Қызылорда облысы бойынша байқаудың қалалық,

Тыңдаушы мемлекет
COVID-19
Қоғам
Саясат
Аймақтар
Экономика
Білім
Денсаулық
Руханият
Мәдениет
Әлем
Спорт
Оқиғалар
Сұхбат
Керек дерек

Бүгін
29.10.2021
19:30:53

Ауа райы болжамы

Қызылордада өнеркәсіп кәсіпорындары 543 млрд. теңгенің өнімін өндірді

19.10.2021, 12:00

409 0

Kyzylorda-news.kz. Пандемияның шектеулеріне қарамастан Сыр елінің әлеуметтік-экономикалық даму сатысында бірқатар салаларда өсім бар.

ҚАЗАҚСТАН ТӘУЕЛСІЗДІГІНЕ 30 ЖЫЛ

Соңғы жаңалықтар
29.10.2021, 18:20 Алтыншы сыныпта оқитын ақын
29.10.2021, 17:34 KazSat ғарыш жүйесінің жаңа буыны қандай болады?
29.10.2021, 17:05 Қазгидромет алдағы күндерге ауа райы болжамын жариялады
29.10.2021, 16:44 Қызылорда қаласында заңсыз жүрген 390 шетел азаматы анықталды
29.10.2021, 16:33 Қызылордадағы ономастика бөлімінің жұмыстары үздіктер қатарында
29.10.2021, 16:17 Жүргізуші куәлігін алу қиындай түседі
29.10.2021, 16:00 Қызылордаға аса жұқпалы аурулардың алдын алу үшін 6280,3 мың доза дәрі келді

Тыңдаушы мемлекет
COVID-19
Қоғам
Саясат
Аймақтар
Экономика
Білім
Денсаулық
Руханият
Мәдениет
Әлем
Спорт
Оқиғалар
Сұхбат
Керек дерек

Бүгін
29.10.2021
19:31:10

Ауа райы болжамы

Температура: 3°C

Тіл жанашырлары сауда орындарында мемлекеттік тілдің заңдылығын түсіндірді

19.10.2021, 11:40

130 0

Kyzylorda-news.kz. Қызылорда облысы ішкі саясат басқармасының ұйымдастыруымен тіл жанашырлары қаладағы «Small», «Aray city mall», «Қызылорда» ірі сауда объектілеріне барып, басшыларымен кездесіп, оларға «Қазақстан Республикасындағы тіл туралы» Заң нормаларын түсіндірді.

ҚАЗАҚСТАН ТӘУЕЛСІЗДІГІНЕ 30 ЖЫЛ

Соңғы жаңалықтар
29.10.2021, 18:20 Алтыншы сыныпта оқитын ақын
29.10.2021, 17:34 KazSat ғарыш жүйесінің жаңа буыны қандай болады?
29.10.2021, 17:05 Қазгидромет алдағы күндерге ауа райы болжамын жариялады
29.10.2021, 16:44 Қызылорда қаласында заңсыз жүрген 390 шетел азаматы анықталды
29.10.2021, 16:33 Қызылордадағы ономастика бөлімінің жұмыстары үздіктер қатарында
29.10.2021, 16:17 Жүргізуші күәлігін алу қиындай түседі
29.10.2021, 16:00 Қызылордаға аса жұқпалы аурулардың алдын алу үшін 6280,3 мың доза дәрі келді

Танымал жаңалықтар

Тыңдаушы мемлекет
COVID-19
Қоғам
Саясат
Аймақтар
Экономика
Білім
Денсаулық
Руханият
Мәдениет
Әлем
Спорт
Оқиғалар
Сұхбат
Керек дерек

Бүгін
29.10.2021
19:31:33

Ауа райы болжамы

Температура: 3°C
Ылғалдылық: 31%
Жел: 3м/с

Валюта бағамы
USD: 427.11

СІЗДІҢ ЖАРНАМАҢЫЗДЫҢ ОРНЫ

Қызылорда: Балаларға арналған вакцинаға дайындық жұмыстары басталды

19.10.2021, 10:40

316 0

Kyzylorda-news.kz. Аймақ халқының 75 пайызы толық екпе қабылдаған. Алайда індет әлі іргеде болғандықтан вакцинаның маңызы зор. Облыста екпе салдыру жұмыстары басталғалы бері вакцинацияның 1 компонентін – 339 506 адам салдырса, II компонентпен – 273 970 адам қамтылды. Өңірлік коммуникациялар қызметінде өткен баспасөз конференциясында облыстық денсаулық сақтау басқармасы басшысының орынбасары Жангелді Шайымбетов облыстағы вакцинациялау жұмыстарын баяндады.

ҚАЗАҚСТАН ТӘУЕЛСІЗДІГІНЕ 30 ЖЫЛ

Соңғы жаңалықтар
29.10.2021, 18:20 Алтыншы сыныпта оқитын ақын
29.10.2021, 17:34 KazSat ғарыш жүйесінің жаңа буыны қандай болады?
29.10.2021, 17:05 Қазгидромет алдағы күндерге ауа райы болжамын жариялады
29.10.2021, 16:44 Қызылорда қаласында заңсыз жүрген 390 шетел азаматы анықталды
29.10.2021, 16:33 Қызылордадағы ономастика бөлімінің жұмыстары үздіктер қатарында
29.10.2021, 16:17 Жүргізуші куәлігін алу қиындай түседі
29.10.2021, 16:00 Қызылордаға аса жұқпалы аурулардың алдын алу үшін 6280,3 мың доза дәрі келді

Танымал жаңалықтар
24 сағат
29.10.2021, 15:00 «Тұлпар мініп, ту алған!»: Қызылорда облысы бойынша байқаудың қалалық, аудандық кезеңдері аяқталды
29.10.2021, 10:40 Қызылордалықтардың 96,8 пайызы ұлттық санақтан өтті
29.10.2021, 12:00 Оқушылар неше күн демалады?
29.10.2021, 11:40 «Қазақконцерт» ұйымына Роза Бағланованың есімі берілді

Тыңдаушы мемлекет
COVID-19
Қоғам
Саясат
Аймақтар
Экономика
Білім
Денсаулық
Руханият
Мәдениет
Әлем
Спорт
Оқиғалар
Сұхбат
Керек дерек

Бүгін
29.10.2021
19:31:48

Ауа райы болжамы

Температура: 3°C
Ылғалдылық: 31%
Жел: 3м/с

Валюта бағамы

Бахыт Жаханов Қазалы ауданына жұмыс сапарымен барды

19.10.2021, 10:20 324 0

Kyzylorda-news.kz. Облыс әкімінің орынбасары Бахыт Жаханов жұмыс сапарымен Қазалы ауданына барды. Басты мақсат – жеке кәсіпкер Төребек Игіліковтың балық ұнын шығаратын цехтың жұмысымен танысу.

ҚАЗАҚСТАН ТӘУЕЛСІЗДІГІНЕ 30 ЖЫЛ

Соңғы жаңалықтар
29.10.2021, 18:20 Алтыншы сыныпта оқитын ақын
29.10.2021, 17:34 KazSat ғарыш жүйесінің жаңа буыны қандай болады?
29.10.2021, 17:05 Қазгидромет алдағы күндерге ауа райы болжамын жариялады
29.10.2021, 16:44 Қызылорда қаласында заңсыз жүрген 390 шетел азаматы анықталды
29.10.2021, 16:33 Қызылордадағы ономастика бөлімінің жұмыстары үздіктер қатарында
29.10.2021, 16:17 Жүргізуші куәлігін алу қиындай түседі
29.10.2021, 16:00 Қызылордаға аса жұқпалы аурулардың алдын алу үшін 6280,3 мың доза дәрі келді

Танымал жаңалықтар
24 сағат
29.10.2021, 15:00 «Тұлпар міні, ту алған!»: Қызылорда облысы бойынша байқаудың қалалық

Тыңдаушы мемлекет
COVID-19
Қоғам
Саясат
Аймақтар
Экономика
Білім
Денсаулық
Руханият
Мәдениет
Әлем
Спорт
Оқиғалар
Сұхбат
Керек дерек

Бүгін
29.10.2021
19:32:02

Ауа райы болжамы

Температура: 3°C
Ылғалдылық: 31%
Жел: 3м/с

Валюта бағамы

Мейрамбек Әбдікәрімов: Қызылордада 56 отбасыға баспана кілті табысталды

19.10.2021, 10:00 301 1

Kyzylorda-news.kz. Қызылорда облысында аз қамтылған 12 мыңға жуық отбасы мен мүмкіндігі шектеулі 31 мың азамат бар. Аталған тұлғалар мемлекет тарапынан тиісті әлеуметтік жәрдемақымен қамтамасыз етілуде. Онан бөлек өңірдегі белсенді ұйымдар мен еріктілер көмекке мұқтаж жандарға әрдайым қолдау көрсетіп келеді. Өңірлік коммуникациялар қызметінде өткен брифингте облыстық жұмыспен қамтуды үйлестіру және әлеуметтік бағдарламалар басқармасы басшысының орынбасары Мейрамбек Абдукаримов қайырымдылық шаралары аясындағы атқарылған жұмыстарды тізбектеді.

ҚАЗАҚСТАН ТӘУЕЛСІЗДІГІНЕ 30 ЖЫЛ

Соңғы жаңалықтар
29.10.2021, 18:20 Алтыншы сыныпта оқитын ақын
29.10.2021, 17:34 KazSat ғарыш жүйесінің жаңа буыны қандай болады?
29.10.2021, 17:05 Қазгидромет алдағы күндерге ауа райы болжамын жариялады
29.10.2021, 16:44 Қызылорда қаласында заңсыз жүрген 390 шетел азаматы анықталды
29.10.2021, 16:33 Қызылордадағы ономастика бөлімінің жұмыстары үздіктер қатарында
29.10.2021, 16:17 Жүргізуші куәлігін алу қиындай түседі
29.10.2021, 16:00 Қызылордаға аса жұқпалы аурулардың алдын алу үшін 6280,3 мың доза дәрі келді

Танымал жаңалықтар
24 сағат
29.10.2021, 15:00 «Тұлпар мініп, ту алған!»: Қызылорда облысы бойынша байқаудың қалалық

COVID-19
Общество
Политика
Экономика
Регионы
Образование
Здоровье
Духовный мир
Культура
В мире
Спорт
Происшествия
Интервью
Полезное

Сегодня
29.10.2021
19:32:16

Прогноз погоды

Температура: 3°C
Влажность: 31%
Ветер: 3м/с

Алия Абдыкаимова: Меры предосторожности для предотвращения болезни все еще продолжаются

19.10.2021, 18:20

76 0

Kyzylorda-news.kz. Эпидемиологическая ситуация с каждым днем улучшается. За последние сутки зарегистрировано 14 случаев короновирусной ифекции. Об этом на информационной площадке Региональной службы коммуникаций сообщила заместитель руководителя областного департамента санитарно-эпидемиологического контроля Алия Абдыкаимова.

30 ЛЕТ НЕЗАВИСИМОСТИ КАЗАХСТАН

Последние новости
29.10.2021, 18:00 Какая погода будет в Казахстане в выходные
29.10.2021, 17:40 Вакцинация – единственный способ предотвращения заболевания
29.10.2021, 17:20 Кызылорда: Для профилактики особо инфекционных заболеваний доставлено 6280,3 тыс. доз лекарств
29.10.2021, 17:00 День работников системы социальной защиты
29.10.2021, 16:40 Кызылординцы оказали почести поэту
29.10.2021, 16:15 Получить водительские права в Казахстане станет сложнее
29.10.2021, 15:50 У невакцинированных

Популярное
За 24 часа

COVID-19
Общество
Политика
Экономика
Регионы
Образование
Здоровье
Духовный мир
Культура
В мире
Спорт
Происшествия
Интервью
Полезное

Сегодня
29.10.2021
19:32:33

Прогноз погоды

Температура: 3°C
Влажность: 31%
Ветер: 3м/с

Курс валют

В Жалагашском районе прошел слет сельских женщин

19.10.2021, 17:30

193 0

Kyzylorda-news.kz. При поддержке комиссии по делам женщин и семейно-демографической политике при акиме области в сельском округе Тан Жалагашского района состоялся традиционный областной слет сельских женщин.

30 ЛЕТ НЕЗАВИСИМОСТИ КАЗАХСТАН

Последние новости
29.10.2021, 18:00 Какая погода будет в Казахстане в выходные
29.10.2021, 17:40 Вакцинация – единственный способ предотвращения заболевания
29.10.2021, 17:20 Кызылорда: Для профилактики особо инфекционных заболеваний доставлено 6280,3 тыс. доз лекарств
29.10.2021, 17:00 День работников системы социальной защиты
29.10.2021, 16:40 Кызылординцы оказали почести поэту
29.10.2021, 16:15 Получить водительские права в Казахстане станет сложнее
29.10.2021, 15:50 У невакцинированных

Популярное
За 24 часа
29.10.2021, 11:00 Кызылорда:

COVID-19
Общество
Политика
Экономика
Регионы
Образование
Здоровье
Духовный мир
Культура
В мире
Спорт
Происшествия
Интервью
Полезное

Сегодня
29.10.2021
19:32:54

Прогноз погоды

Температура: 3°C

В Арало-Сырдарьинском бассейне продолжается цикл маловодья

19.10.2021, 15:50

255 0

Kyzylorda-news.kz. Экологическая ситуация в Кызылординской области напрямую зависит от водности Арало-Сырдарьинского бассейна.

30 ЛЕТ НЕЗАВИСИМОСТИ КАЗАХСТАН

Последние новости
29.10.2021, 18:00 Какая погода будет в Казахстане в выходные
29.10.2021, 17:40 Вакцинация – единственный способ предотвращения заболевания
29.10.2021, 17:20 Кызылорда: Для профилактики особо инфекционных заболеваний доставлено 6280,3 тыс. доз лекарств
29.10.2021, 17:00 День работников системы социальной защиты
29.10.2021, 16:40 Кызылординцы оказали почести поэту
29.10.2021, 16:15 Получить водительские права в Казахстане станет сложнее
29.10.2021, 15:50 У невакцинированных

COVID-19
Общество
Политика
Экономика
Регионы
Образование
Здоровье
Духовный мир
Культура
В мире
Спорт
Происшествия
Интервью
Полезное

Сегодня
29.10.2021
19:33:17

Прогноз погоды

Температура: 3°C
Влажность: 31%

Социально-экономические достижения Приаралья: Итоги 9 месяцев

19.10.2021, 15:00

190 0

Kyzylorda-news.kz. Несмотря на карантинные ограничения пандемии, в социально-экономическом развитии региона наблюдается рост в ряде отраслей.

30 ЛЕТ НЕЗАВИСИМОСТИ КАЗАХСТАН

Последние новости
29.10.2021, 18:00 Какая погода будет в Казахстане в выходные
29.10.2021, 17:40 Вакцинация – единственный способ предотвращения заболевания
29.10.2021, 17:20 Кызылорда: Для профилактики особо инфекционных заболеваний доставлено 6280,3 тыс. доз лекарств
29.10.2021, 17:00 День работников системы социальной защиты
29.10.2021, 16:40 Кызылординцы оказали почести поэту
29.10.2021, 16:15 Получить водительские права в Казахстане станет сложнее
29.10.2021, 15:50 У невакцинированных

COVID-19
Общество
Политика
Экономика
Регионы
Образование
Здоровье
Духовный мир
Культура
В мире
Спорт
Происшествия
Интервью
Полезное

Сегодня
29.10.2021
19:33:33

Прогноз погоды

Температура: 3°C
Влажность: 31%
Ветер: 3м/с

Курс валют
RUB: 6.05

Мейрамбек Абдукаримов: В Кызылорде ключи от жилья получили 56 семей

19.10.2021, 10:40

489 0

Kyzylorda-news.kz. В области насчитывается около 12 тысяч малообеспеченных семей и 31 тысяча граждан с ограниченными возможностями. Указанные лица обеспечиваются соответствующими социальными пособиями со стороны государства. Кроме того, активные организации и волонтеры региона всегда оказывают поддержку нуждающимся в помощи. На брифинге в Региональной службе коммуникаций заместитель руководителя областного управления координации занятости и социальных программ Мейрамбек Абдукаримов перечислил проделанную работу в рамках благотворительных мероприятий.

30 ЛЕТ НЕЗАВИСИМОСТИ КАЗАХСТАН

Последние новости
29.10.2021, 18:00 Какая погода будет в Казахстане в выходные
29.10.2021, 17:40 Вакцинация – единственный способ предотвращения заболевания
29.10.2021, 17:20 Кызылорда: Для профилактики особо инфекционных заболеваний доставлено 6280,3 тыс. доз лекарств
29.10.2021, 17:00 День работников системы социальной защиты
29.10.2021, 16:40 Кызылординцы оказали почести поэту
29.10.2021, 16:15 Получить водительские права в Казахстане станет сложнее
29.10.2021, 15:50 У невакцинированных

Популярное
За 24 часа
29.10.2021, 11:00 Кызылорда: Палата предпринимателей

Тыңдаушы мемлекет
COVID-19
Қоғам
Саясат
Аймақтар
Экономика
Білім
Денсаулық
Руханият
Мәдениет
Әлем
Спорт
Оқиғалар
Сұхбат
Керек дерек

Бүгін
29.10.2021
19:33:47

Ауа райы болжамы

Температура: 3°С
Ылғалдылық: 31%
Жел: 3м/с

«Бизнестің жол картасы 2025»: Қызылордада 9 айда 1360 жоба қолдау тапты

20.10.2021, 17:20 229 0

Kyzylorda-news.kz. Пандемия шектеулеріне қарамастан Қызылорда өңірінде кәсіп ашуға ниетті азаматтардың қатары көбейіп, аймақ республика бойынша үздік үштікке енген. Сондай-ақ, облыстағы экономикалық белсенді халықтың үштен бірі кәсіпкерлік бағытта жұмыспен қамтылған. Яғни, өсім 9,1 пайызды құрап, аймақтар арасында II орынға көтерілді. Бұл туралы Өңірлік коммуникация қызметінде облыстық кәсіпкерлік және туризм басқармасының басшысы Фердоуси Қожабергенов мәлімдеді

ҚАЗАҚСТАН ТӘУЕЛСІЗДІГІНЕ 30 ЖЫЛ

Соңғы жаңалықтар
29.10.2021, 18:20 Алтыншы сыныпта оқитын ақын
29.10.2021, 17:34 KazSat ғарыш жүйесінің жаңа буыны қандай болады?
29.10.2021, 17:05 Қазгидромет алдағы күндерге ауа райы болжамын жариялады
29.10.2021, 16:44 Қызылорда қаласында заңсыз жүрген 390 шетел азаматы анықталды
29.10.2021, 16:33 Қызылордадағы ономастика бөлімінің жұмыстары үздіктер қатарында
29.10.2021, 16:17 Жүргізуші куәлігін алу қиындай түседі
29.10.2021, 16:00 Қызылордаға аса жұқпалы аурулардың алдын алу үшін 6280,3 мың доза дәрі келді

Танымал жаңалықтар
24 сағат
29.10.2021, 15:00 «Тұлпар мініп, ту

Тыңдаушы мемлекет
COVID-19
Қоғам
Саясат
Аймақтар
Экономика
Білім
Денсаулық
Руханият
Мәдениет
Әлем
Спорт
Оқиғалар
Сұхбат
Керек дерек

Бүгін
29.10.2021
19:34:05

Ауа райы болжамы

Температура: 3°C
Ылғалдылық: 31%
Жел: 3м/с

Валюта бағамы
USD: 427.11

Қызылордалық әкім «Үздік әлеуметтік жоба» номинациясының иегері атанды

20.10.2021, 17:00 449 0

Kyzylorda-news.kz. Жалағаш ауданы, Ақсу ауылдық округінің әкімі Қанат Ниетқұлов «Үздік ауыл әкімі» республикалық конкурсының «Үздік әлеуметтік жоба» номинациясының иегері атанды. Бұл туралы ҚР Мемлекеттік қызмет істері агенттігінің Қызылорда облысы бойынша департаментінің баспасөз қызметі хабарлайды.

ҚАЗАҚСТАН ТӘУЕЛСІЗДІГІНЕ 30 ЖЫЛ

Соңғы жаңалықтар

29.10.2021, 18:20 Алтыншы сыныпта оқитын ақын
29.10.2021, 17:34 KazSat ғарыш жүйесінің жаңа буыны қандай болады?
29.10.2021, 17:05 Қазгидромет алдағы күндерге ауа райы болжамын жариялады
29.10.2021, 16:44 Қызылорда қаласында заңсыз жүрген 390 шетел азаматы анықталды
29.10.2021, 16:33 Қызылордадағы ономастика бөлімінің жұмыстары үздіктер қатарында
29.10.2021, 16:17 Жүргізуші куәлігін алу қиындай түседі
29.10.2021, 16:00 Қызылордаға аса жұқпалы аурулардың алдын алу үшін 6280,3 мың доза дәрі келді

Танымал жаңалықтар

24 сағат

29.10.2021, 15:00 «Тұлпар мініп, ту алған!»: Қызылорда облысы бойынша байқаудың қалалық, аудандық кезеңдері аяқталды
29.10.2021, 10:40 Қызылордалықтардың 96,8 пайызы ұлттық санақтан өтті

Тыңдаушы мемлекет
COVID-19
Қоғам
Саясат
Аймақтар
Экономика
Білім
Денсаулық
Руханият
Мәдениет
Әлем
Спорт
Оқиғалар
Сұхбат
Керек дерек

Бүгін
29.10.2021
19:34:19

Ауа райы болжамы

Температура: 3°C
Ылғалдылық: 31%
Жел: 3м/с

Валюта бағамы
RUB: 6.05

Қызылордада 13 сотталған шартты түрде мерзімінен бұрын босатылған

20.10.2021, 16:00

255 0

Kyzylorda-news.kz. Қызылорда облысы бойынша ҚАЖ департаментінің Жалағаш аудандық пробация қызметінің есебіндегі қоғамнан оқшаулаумен байланысты емес жазаларға сотталағандардың қайталап қылмыс жасауының алдын-алу мақсатында кент орталығындағы № 2 полиция бекетінде профилактикалық жиын өтті.

ҚАЗАҚСТАН ТӘУЕЛСІЗДІГІНЕ 30 ЖЫЛ

Соңғы жаңалықтар
29.10.2021, 18:20 Алтыншы сыныпта оқитын ақын
29.10.2021, 17:34 KazSat ғарыш жүйесінің жаңа буыны қандай болады?
29.10.2021, 17:05 Қазгидромет алдағы күндерге ауа райы болжамын жариялады
29.10.2021, 16:44 Қызылорда қаласында заңсыз жүрген 390 шетел азаматы анықталды
29.10.2021, 16:33 Қызылордадағы ономастика бөлімінің жұмыстары үздіктер қатарында
29.10.2021, 16:17 Жүргізуші куәлігін алу қиындай түседі
29.10.2021, 16:00 Қызылордаға аса жұқпалы аурулардың алдын алу үшін 6280,3 мың доза дәрі келді

Танымал жаңалықтар
24 сағат
29.10.2021, 15:00 «Тұлпар мініп, ту алған!»: Қызылорда облысы бойынша байқаудың қалалық, аудандық кезеңдері аяқталды
29.10.2021, 10:40

Тыңдаушы мемлекет
COVID-19
Қоғам
Саясат
Аймақтар
Экономика
Білім
Денсаулық
Руханият
Мәдениет
Әлем
Спорт
Оқиғалар
Сұхбат
Керек дерек

Бүгін
29.10.2021
19:34:47

Ауа райы болжамы

Smart Qyzylorda мобильді қосымшасында жаңа сервис пайда болды

20.10.2021, 15:40

241 0

Kyzylorda-news.kz. Бүгінде қала тұрғындары үшін түрлі салалардағы қызметтерді пайдалануға мүмкіндік беретін «Smart Qyzylorda» мобильді қосымшасы жұмыс істейді.

ҚАЗАҚСТАН ТӘУЕЛСІЗДІГІНЕ 30 ЖЫЛ

Соңғы жаңалықтар
29.10.2021, 18:20 Алтыншы сыныпта оқитын ақын
29.10.2021, 17:34 KazSat ғарыш жүйесінің жаңа буыны қандай болады?
29.10.2021, 17:05 Қазгидромет алдағы күндерге ауа райы болжамын жариялады
29.10.2021, 16:44 Қызылорда қаласында заңсыз жүрген 390 шетел азаматы анықталды
29.10.2021, 16:33 Қызылордадағы ономастика бөлімінің жұмыстары үздіктер қатарында
29.10.2021, 16:17 Жүргізуші куәлігін алу қиындай түседі
29.10.2021, 16:00 Қызылордаға аса жұқпалы аурулардың алдын алу үшін 6280,3 мың доза дәрі келді

Тыңдаушы мемлекет
COVID-19
Қоғам
Саясат
Аймақтар
Экономика
Білім
Денсаулық
Руханият
Мәдениет
Әлем
Спорт
Оқиғалар
Сұхбат
Керек дерек

Бүгін
29.10.2021
19:35:09

Ауа райы болжамы

Температура: 3°C
Ылғалдылық: 31%
Жел: 3м/с

Валюта бағамы
USD: 427.11

Қызылордалық спортшылар ауыл спартакиадасынан жүлделі оралды

20.10.2021, 15:00 736 0

Kyzylorda-news.kz. Сыр спортшылары Маңғыстау және Ақтау қаласында өткен спартакиадада жүлделі 3 орынды иеленді. Аталған жарысқа облыстан 133 спортшы қатысқан. Сондай-ақ, Ел Тәуелсіздігінің 30 жылдық мерейтойы мен қала күні қарсаңында республикалық ат бәйгесін өткізу жоспарлануда. Бұл жөнінде Өңірлік коммуникациялар қызметінде өткен брифингте облыстық дене шынықтыру және спорт басқармасы басшысының міндетін атқарушы Жағыпар Тажмаханов хабарлады.

ҚАЗАҚСТАН ТӘУЕЛСІЗДІГІНЕ 30 ЖЫЛ

Соңғы жаңалықтар
29.10.2021, 18:20 Алтыншы сыныпта оқитын ақын
29.10.2021, 17:34 KazSat ғарыш жүйесінің жаңа буыны қандай болады?
29.10.2021, 17:05 Қазгидромет алдағы күндерге ауа райы болжамын жариялады
29.10.2021, 16:44 Қызылорда қаласында заңсыз жүрген 390 шетел азаматы анықталды
29.10.2021, 16:33 Қызылордадағы ономастика бөлімінің жұмыстары үздіктер қатарында
29.10.2021, 16:17 Жүргізуші куәлігін алу қиындай түседі
29.10.2021, 16:00 Қызылордаға аса жұқпалы аурулардың алдын алу үшін 6280,3 мың доза дәрі келді

Танымал жаңалықтар
24 сағат
29.10.2021, 15:00 «Тұлпар мініп, ту алған!»: Қызылорда облысы бойынша байқаудың қалалық, аудандық кезеңдері аяқталды
29.10.2021, 10:40

Тыңдаушы мемлекет
COVID-19
Қоғам
Саясат
Аймақтар
Экономика
Білім
Денсаулық
Руханият
Мәдениет
Әлем
Спорт
Оқиғалар
Сұхбат
Керек дерек

Бүгін
29.10.2021
19:35:27

Ауа райы болжамы

Температура: 3°C
Ылғалдылық: 31%
Жел: 3м/с

Валюта бағамы
EUR: 497,5

240 қызылордалық өрен әскер қатарын толықтырады

20.10.2021, 12:20 237 0

Kyzylorda-news.kz. Қызылордада жас ұландарды Отан алдындағы борышын өтеуге салтанатты түрде шығарып салу рәсімі өтті.

ҚАЗАҚСТАН ТӘУЕЛСІЗДІГІНЕ 30 ЖЫЛ

Соңғы жаңалықтар
29.10.2021, 18:20 Алтыншы сыныпта оқитын ақын
29.10.2021, 17:34 KazSat ғарыш жүйесінің жаңа буыны қандай болады?
29.10.2021, 17:05 Қазгидромет алдағы күндерге ауа райы болжамын жариялады
29.10.2021, 16:44 Қызылорда қаласында заңсыз жүрген 390 шетел азаматы анықталды
29.10.2021, 16:33 Қызылордадағы ономастика бөлімінің жұмыстары үздіктер қатарында
29.10.2021, 16:17 Жүргізуші куәлігін алу қиындай түседі
29.10.2021, 16:00 Қызылордаға аса жұқпалы аурулардың алдын алу үшін 6280,3 мың доза дәрі келді

Танымал жаңалықтар
24 сағат
29.10.2021, 15:00 «Тұлпар мініп, ту алған!»: Қызылорда облысы бойынша байқаудың қалалық, аудандық кезеңдері аяқталды

Тыңдаушы мемлекет
COVID-19
Қоғам
Саясат
Аймақтар
Экономика
Білім
Денсаулық
Руханият
Мәдениет
Әлем
Спорт
Оқиғалар
Сұхбат
Керек дерек

Бүгін
29.10.2021
19:35:44

Ауа райы болжамы

Температура: 3°C

Сырдария өзеніндегі су деңгейінің мәселесі партия алаңында қаралды

20.10.2021, 12:00

345 1

Kyzylorda-news.kz. Облыстық партия филиалында өткен аймақтық Экология жөніндегі қоғамдық кеңес отырысында Сырдария өзеніндегі су көлемінің жағдайы туралы мәселе жан-жақты қаралды.

ҚАЗАҚСТАН ТӘУЕЛСІЗДІГІНЕ 30 ЖЫЛ

Соңғы жаңалықтар
29.10.2021, 18:20 Алтыншы сыныпта оқитын ақын
29.10.2021, 17:34 KazSat ғарыш жүйесінің жаңа буыны қандай болады?
29.10.2021, 17:05 Қазгидромет алдағы күндерге ауа райы болжамын жариялады
29.10.2021, 16:44 Қызылорда қаласында заңсыз жүрген 390 шетел азаматы анықталды
29.10.2021, 16:33 Қызылордадағы ономастика бөлімінің жұмыстары үздіктер қатарында
29.10.2021, 16:17 Жүргізуші куәлігін алу қиындай түседі
29.10.2021, 16:00 Қызылордаға аса жұқпалы аурулардың алдын алу үшін 6280,3 мың доза дәрі келді

Танымал жаңалықтар

Тыңдаушы мемлекет
COVID-19
Қоғам
Саясат
Аймақтар
Экономика
Білім
Денсаулық
Руханият
Мәдениет
Әлем
Спорт
Оқиғалар
Сұхбат
Керек дерек

Бүгін
29.10.2021
19:35:58

Ауа райы болжамы

Температура: 3°С
Ылғалдылық: 31%
Жел: 3м/с

Қызылордалық студент әлем чемпионатында күміс медаль иеленді

20.10.2021, 11:20

479 0

Kyzylorda-news.kz. Грецияның Салоники қаласында өткен Самбодан жастар мен жасөспірімдер арасындағы әлем чемпионатында жерлесіміз Ақтоты Зарип күміс медаль жеңіп алды.

ҚАЗАҚСТАН ТӘУЕЛСІЗДІГІНЕ 30 ЖЫЛ

Соңғы жаңалықтар
29.10.2021, 18:20 Алтыншы сыныпта оқитын ақын
29.10.2021, 17:34 KazSat ғарыш жүйесінің жаңа буыны қандай болады?
29.10.2021, 17:05 Қазгидромет алдағы күндерге ауа райы болжамын жариялады
29.10.2021, 16:44 Қызылорда қаласында заңсыз жүрген 390 шетел азаматы анықталды
29.10.2021, 16:33 Қызылордадағы ономастика бөлімінің жұмыстары үздіктер қатарында
29.10.2021, 16:17 Жүргізуші күәлігін алу қиындай түседі
29.10.2021, 16:00 Қызылордаға аса жұқпалы аурулардың алдын алу үшін 6280,3 мың доза дәрі келді

Танымал жаңалықтар
24 сағат
29.10.2021, 15:00 «Тұлпар мініп, ту алған!»: Қызылорда облысы

Тыңдаушы мемлекет
COVID-19
Қоғам
Саясат
Аймақтар
Экономика
Білім
Денсаулық
Руханият
Мәдениет
Әлем
Спорт
Оқиғалар
Сұхбат
Керек дерек

Бүгін
29.10.2021
19:36:13

Ауа райы болжамы

Температура: 3°C
Ылғалдылық: 31%
Жел: 3м/с

Валюта бағамы
RUB: 6.05

Қазалыда көпбалалы ана баспаналы болды

20.10.2021, 10:20

393 0

Kyzylorda-news.kz. Қазалы ауданында қайырымды жандардың қолдауымен көпбалалы ана баспанаға ие болды.

ҚАЗАҚСТАН ТӘУЕЛСІЗДІГІНЕ 30 ЖЫЛ

Соңғы жаңалықтар
29.10.2021, 18:20 Алтыншы сыныпта оқитын ақын
29.10.2021, 17:34 KazSat ғарыш жүйесінің жаңа буыны қандай болады?
29.10.2021, 17:05 Қазгидромет алдағы күндерге ауа райы болжамын жариялады
29.10.2021, 16:44 Қызылорда қаласында заңсыз жүрген 390 шетел азаматы анықталды
29.10.2021, 16:33 Қызылордадағы ономастика бөлімінің жұмыстары үздіктер қатарында
29.10.2021, 16:17 Жүргізуші куәлігін алу қиындай түседі
29.10.2021, 16:00 Қызылордаға аса жұқпалы аурулардың алдын алу үшін 6280,3 мың доза дәрі келді

Танымал жаңалықтар
24 сағат
29.10.2021, 15:00 «Тұлпар мініп, ту алған!»: Қызылорда облысы бойынша байқаудың қалалық, аудандық кезеңдері аяқталды

COVID-19
Общество
Политика
Экономика
Регионы
Образование
Здоровье
Духовный мир
Культура
В мире
Спорт
Происшествия
Интервью
Полезное

Сегодня
29.10.2021
19:36:40

Прогноз погоды

Температура: 3°C
Влажность: 31%
Ветер: 3м/с

Курс валют
RUB: 6.05

МЕСТО ВАШЕЙ

Кызылординская область занимает III место по темпам роста предпринимательства

20.10.2021, 19:00

171 0

Kyzylorda-news.kz. Несмотря на ограничения пандемии, количество желающих начать бизнес в Кызылординской области увеличилось, и регион вошел в тройку лидеров по Республике. Также треть экономически активного населения области занято в предпринимательской сфере. То есть рост составил 9,1% и поднялся на II место среди регионов. Об этом в Региональной службе коммуникаций сообщил руководитель областного управления предпринимательства и туризма Фердоуси Кожабергенов.

30 ЛЕТ НЕЗАВИСИМОСТИ КАЗАХСТАН

Последние новости
29.10.2021, 18:00 Какая погода будет в Казахстане в выходные
29.10.2021, 17:40 Вакцинация – единственный способ предотвращения заболевания
29.10.2021, 17:20 Кызылорда: Для профилактики особо инфекционных заболеваний доставлено 6280,3 тыс. доз лекарств
29.10.2021, 17:00 День работников системы социальной защиты
29.10.2021, 16:40 Кызылординцы оказали почести поэту
29.10.2021, 16:15 Получить водительские права в Казахстане станет сложнее
29.10.2021, 15:50 У невакцинированных

Популярное
За 24 часа
29.10.2021, 11:00 Кызылорда: Палата предпринимателей намерена защитить права порядка 70 предпринимателей
29.10.2021, 9:50 Аким области встретилась с талантливыми детьми, нуждающимися в особом уходе

COVID-19
Общество
Политика
Экономика
Регионы
Образование
Здоровье
Духовный мир
Культура
В мире
Спорт
Происшествия
Интервью
Полезное

Сегодня
29.10.2021
19:36:58

Прогноз погоды

Температура: 3°C
Влажность: 31%
Ветер: 3м/с

В Кызылординской области началась уборка кукурузы

20.10.2021, 17:30

206 0

Kyzylorda-news.kz. В крестьянском хозяйстве «Жансая» аула имени Бухарбая батыра Жалагашского района Кызылординской области началась уборка кукурузы. Здесь посадили 50 гектаров американского гибрида кукурузы PIONEER – PR31G98. При максимальной средней урожайности в 38 тонн, здесь планируют собрать по 24 тонны. И этот результат, как говорит руководитель хозяйства Канат Карипов, считается высоким в Казахстане, сообщает «КазахЗерно.kz».

30 ЛЕТ НЕЗАВИСИМОСТИ КАЗАХСТАН

Последние новости
29.10.2021, 18:00 Какая погода будет в Казахстане в выходные
29.10.2021, 17:40 Вакцинация – единственный способ предотвращения заболевания
29.10.2021, 17:20 Кызылорда: Для профилактики особо инфекционных заболеваний доставлено 6280,3 тыс. доз лекарств
29.10.2021, 17:00 День работников системы социальной защиты
29.10.2021, 16:40 Кызылординцы оказали почести поэту
29.10.2021, 16:15 Получить водительские права в Казахстане станет сложнее
29.10.2021, 15:50 У невакцинированных

Популярное

COVID-19
Общество
Политика
Экономика
Регионы
Образование
Здоровье
Духовный мир
Культура
В мире
Спорт
Происшествия
Интервью
Полезное

Сегодня
29.10.2021
19:37:17

Прогноз погоды

Температура: 3°C
Влажность: 31%
Ветер: 3м/с

Курс валют

В мобильном приложении Smart Qyzylorda появился новый сервис

20.10.2021, 15:50

195 0

Kyzylorda-news.kz. Мобильное приложение «SmartQyzylorda» предоставляет возможность жителям и гостям города пользоваться сервисами в различных сферах жизнедеятельности. Через приложение можно получить информацию в сфере образования, здравоохранения, жилищно-коммунального хозяйства, транспорта, развлечения, туризма и коммерческих услуг. Мобильное приложение работает на платформах GooglePlay и AppStore.

30 ЛЕТ НЕЗАВИСИМОСТИ КАЗАХСТАН

Последние новости

29.10.2021, 18:00 Какая погода будет в Казахстане в выходные
29.10.2021, 17:40 Вакцинация – единственный способ предотвращения заболевания
29.10.2021, 17:20 Кызылорда: Для профилактики особо инфекционных заболеваний доставлено 6280,3 тыс. доз лекарств
29.10.2021, 17:00 День работников системы социальной защиты
29.10.2021, 16:40 Кызылординцы оказали почести поэту
29.10.2021, 16:15 Получить водительские права в Казахстане станет сложнее
29.10.2021, 15:50 У невакцинированных

Популярное

За 24 часа

29.10.2021, 11:00 Кызылорда:

COVID-19
Общество
Политика
Экономика
Регионы
Образование
Здоровье
Духовный мир
Культура
В мире
Спорт
Происшествия
Интервью
Полезное

Сегодня
29.10.2021
19:37:38

Прогноз погоды

Названы причины пересыхания реки в Кызылорде

20.10.2021, 11:00

381 0

Kyzylorda-news.kz. В Министерстве экологии рассказали, почему в Кызылординской области пересохло русло реки Сырдарьи.

30 ЛЕТ НЕЗАВИСИМОСТИ КАЗАХСТАН

Последние новости
29.10.2021, 18:00 Какая погода будет в Казахстане в выходные
29.10.2021, 17:40 Вакцинация – единственный способ предотвращения заболевания
29.10.2021, 17:20 Кызылорда: Для профилактики особо инфекционных заболеваний доставлено 6280,3 тыс. доз лекарств
29.10.2021, 17:00 День работников системы социальной защиты
29.10.2021, 16:40 Кызылординцы оказали почести поэту
29.10.2021, 16:15 Получить водительские права в Казахстане станет сложнее
29.10.2021, 15:50 У невакцинированных

Тыңдаушы мемлекет
COVID-19
Қоғам
Саясат
Аймақтар
Экономика
Білім
Денсаулық
Руханият
Мәдениет
Әлем
Спорт
Оқиғалар
Сұхбат
Керек дерек

Бүгін
29.10.2021
19:38:04

Ауа райы болжамы

Температура: 3°С
Ылғалдылық: 31%
Жел: 3м/с

Валюта бағамы
USD: 427.11

СІЗДІҢ ЖАРНАМАҢЫЗДЫҢ

Қызылордада 2 мыңнан астам жобаға жеңілдетілген несие беріледі

21.10.2021, 18:00 200 0

Kyzylorda-news.kz. Қызылорда облысында қазіргі таңда сауда саласында жалпы құны 718 млн. теңгені құрайтын 13 инвестициялық жоба іске асырылып, 214 жұмыс орны құрылды. Бұл туралы Өңірлік коммуникация қызметінде Қызылорда облыстық кәсіпкерлік және туризм басқармасының басшысы Фердоуси Қожабергенов айтты.

ҚАЗАҚСТАН ТӘУЕЛСІЗДІГІНЕ 30 ЖЫЛ

Соңғы жаңалықтар
29.10.2021, 18:20 Алтыншы сыныпта оқитын ақын
29.10.2021, 17:34 KazSat ғарыш жүйесінің жаңа буыны қандай болады?
29.10.2021, 17:05 Қазгидромет алдағы күндерге ауа райы болжамын жариялады
29.10.2021, 16:44 Қызылорда қаласында заңсыз жүрген 390 шетел азаматы анықталды
29.10.2021, 16:33 Қызылордадағы ономастика бөлімінің жұмыстары үздіктер қатарында
29.10.2021, 16:17 Жүргізуші куәлігін алу қиындай түседі
29.10.2021, 16:00 Қызылордаға аса жұқпалы аурулардың алдын алу үшін 6280,3 мың доза дәрі келді

Танымал жаңалықтар
24 сағат
29.10.2021, 15:00 «Тұлпар мініп, ту алған!»: Қызылорда облысы бойынша байқаудың қалалық, аудандық кезеңдері аяқталды
29.10.2021, 10:40 Қызылордалықтардың 96,8 пайызы ұлттық санақтан өтті
29.10.2021, 12:00 Оқушылар неше күн демалады?

Тыңдаушы мемлекет
COVID-19
Қоғам
Саясат
Аймақтар
Экономика
Білім
Денсаулық
Руханият
Мәдениет
Әлем
Спорт
Оқиғалар
Сұхбат
Керек дерек

Бүгін
29.10.2021
19:38:22

Ауа райы болжамы

Температура: 3°C
Ылғалдылық: 31%
Жел: 3м/с

Валюта бағамы

Қызылордада Жамбыл Жабаевтың 175 жылдығына орай 130 іс-шара өткізілді

21.10.2021, 18:00 253 0

Kyzylorda-news.kz. ҚР Мемлекеттік хатшысы Қырымбек Көшербаевтың төрағалығымен Жамбыл Жабаевтың 175 жылдығын атап өту жөніндегі мемлекеттік комиссияның кезекті отырысы өтті. Жиынға Мәдениет және спорт министрі Ақтоты Райымқұлова, Ақпарат және қоғамдық даму министрі Аида Балаева, Білім және ғылым министрі Асхат Аймағамбетов және барлық облыс пен республикалық маңызы бар қала әкімдері қатысты.

ҚАЗАҚСТАН ТӘУЕЛСІЗДІГІНЕ 30 ЖЫЛ

Соңғы жаңалықтар
29.10.2021, 18:20 Алтыншы сыныпта оқитын ақын
29.10.2021, 17:34 KazSat ғарыш жүйесінің жаңа буыны қандай болады?
29.10.2021, 17:05 Қазгидромет алдағы күндерге ауа райы болжамын жариялады
29.10.2021, 16:44 Қызылорда қаласында заңсыз жүрген 390 шетел азаматы анықталды
29.10.2021, 16:33 Қызылордадағы ономастика бөлімінің жұмыстары үздіктер қатарында
29.10.2021, 16:17 Жүргізуші куәлігін алу қиындай түседі
29.10.2021, 16:00 Қызылордаға аса жұқпалы аурулардың алдын алу үшін 6280,3 мың доза дәрі келді

Танымал жаңалықтар
24 сағат
29.10.2021, 15:00 «Тұлпар мініп, ту алған!»: Қызылорда облысы бойынша байқаудың қалалық,

Тыңдаушы мемлекет
COVID-19
Қоғам
Саясат
Аймақтар
Экономика
Білім
Денсаулық
Руханият
Мәдениет
Әлем
Спорт
Оқиғалар
Сұхбат
Керек дерек

Бүгін
29.10.2021
19:38:42

Қызылордада күзгі егін жинау жұмыстары толығымен аяқталды

21.10.2021, 16:40 251 0

Kyzylorda-news.kz. Қызылорда облысында күзгі егін жинау жұмыстары толығымен аяқталды. Дихандар биылғы жылы орын алған су тапшылығына қарамастан егілген егістен өткен жылғы деңгейде өнім алуға қол жеткізіп отыр. Бұл туралы Өңірлік коммуникациялар қызметінің ақпараттық алаңында облыстық ауыл шаруашылығы басқармасының басшысы Талғат Дүйсебаев мәлімдеді.

ҚАЗАҚСТАН ТӘУЕЛСІЗДІГІНЕ 30 ЖЫЛ

Соңғы жаңалықтар
29.10.2021, 18:20 Алтыншы сыныпта оқитын ақын
29.10.2021, 17:34 KazSat ғарыш жүйесінің жаңа буыны қандай болады?
29.10.2021, 17:05 Қазгидромет алдағы күндерге ауа райы болжамын жариялады
29.10.2021, 16:44 Қызылорда қаласында заңсыз жүрген 390 шетел азаматы анықталды
29.10.2021, 16:33 Қызылордадағы ономастика бөлімінің жұмыстары үздіктер қатарында
29.10.2021, 16:17 Жүргізуші куәлігін алу қиындай түседі
29.10.2021, 16:00 Қызылордаға аса жұқпалы аурулардың алдын алу үшін 6280,3 мың доза дәрі келді

Тыңдаушы мемлекет
COVID-19
Қоғам
Саясат
Аймақтар
Экономика
Білім
Денсаулық
Руханият
Мәдениет
Әлем
Спорт
Оқиғалар
Сұхбат
Керек дерек

Бүгін
29.10.2021
19:38:57

Ауа райы болжамы

Температура: 3°С
Ылғалдылық: 31%
Жел: 3м/с

Валюта бағамы
USD: 427.11

СІЗДІҢ ЖАРНАМАҢЫЗДЫҢ ОРНЫ

Байланыс телефондары:
8(7242) 70-00-52,
40-11-10 (1058)

smjarnama@mail.ru

Рахима Ахметова: Аналар кеңесінің жұмысы мазмұнды

21.10.2021, 16:20 223 0

Kyzylorda-news.kz. Қазақстан Республикасының Президенті Қасым-Жомарт Кемелұлы Тоқаевтың қатысуымен өткен Қазақстан халқы Ассамблеясы кеңесінің кеңейтілген отырысын тікелей эфирден көрдім.

ҚАЗАҚСТАН ТӘУЕЛСІЗДІГІНЕ 30 ЖЫЛ

Соңғы жаңалықтар
29.10.2021, 18:20 Алтыншы сыныпта оқитын ақын
29.10.2021, 17:34 KazSat ғарыш жүйесінің жаңа буыны қандай болады?
29.10.2021, 17:05 Қазгидромет алдағы күндерге ауа райы болжамын жариялады
29.10.2021, 16:44 Қызылорда қаласында заңсыз жүрген 390 шетел азаматы анықталды
29.10.2021, 16:33 Қызылордадағы ономастика бөлімінің жұмыстары үздіктер қатарында
29.10.2021, 16:17 Жүргізуші куәлігін алу қиындай түседі
29.10.2021, 16:00 Қызылордаға аса жұқпалы аурулардың алдын алу үшін 6280,3 мың доза дәрі келді

Танымал жаңалықтар
24 сағат
29.10.2021, 15:00 «Тұлпар мініп, ту алған!»: Қызылорда облысы бойынша байқаудың қалалық, аудандық кезеңдері аяқталды
29.10.2021, 10:40 Қызылордалықтардың 96,8 пайызы ұлттық санақтан өтті
29.10.2021, 12:00 Оқушылар неше күн демалады?
29.10.2021, 11:40 «Қазақконцерт» ұйымына Роза Бағлановаының есімі берілді
29.10.2021, 15:20 ҚР Еңбек және халықты әлеуметтік қорғау министрі Қызылордаға келді
29.10.2021, 10:00 43 қызылордалық коронавирустан емделіп шықты
29.10.2021, 9:40 «Тұлпар мініп, ту алған!» байқауының Қармақшы

Тыңдаушы мемлекет
COVID-19
Қоғам
Саясат
Аймақтар
Экономика
Білім
Денсаулық
Руханият
Мәдениет
Әлем
Спорт
Оқиғалар
Сұхбат
Керек дерек

Бүгін
29.10.2021
19:39:17

Ауа райы болжамы

Температура: 3°C
Ылғалдылық: 31%
Жел: 3м/с

КСРО құжатымен жүрген 26 қызылордалық жаңа төлқұжат алды

21.10.2021, 16:00 334 0

Kyzylorda-news.kz. Елімізде мәртебесі реттелмеген және жеке басын куәландыратын құжатсыз жүрген азаматтарды анықтау бойынша акция жүргізілуде. Нәтижесінде республика бойынша 6 мыңнан аса құжатсыз жүрген азаматтар анықталды. Олардың басым көпшілігіне өздеріне тиісті жеке басын куәландыратын құжаты табысталған. Бұл туралы Өңірлік коммуникациялар қызметінде өткен брифингте ҚР ІІМ Көші-қон қызметі комитетінің азаматтық, иммиграция және эмиграция басқармасының бастығы Ғани Шымырбаев мәлімдеді.

ҚАЗАҚСТАН ТӘУЕЛСІЗДІГІНЕ 30 ЖЫЛ

Соңғы жаңалықтар
29.10.2021, 18:20 Алтыншы сыныпта оқитын ақын
29.10.2021, 17:34 KazSat ғарыш жүйесінің жаңа буыны қандай болады?
29.10.2021, 17:05 Қазгидромет алдағы күндерге ауа райы болжамын жариялады
29.10.2021, 16:44 Қызылорда қаласында заңсыз жүрген 390 шетел азаматы анықталды
29.10.2021, 16:33 Қызылордадағы ономастика бөлімінің жұмыстары үздіктер қатарында
29.10.2021, 16:17 Жүргізуші куәлігін алу қиындай түседі
29.10.2021, 16:00 Қызылордаға аса жұқпалы аурулардың алдын алу үшін 6280,3 мың доза дәрі келді

Танымал жаңалықтар
24 сағат
29.10.2021, 15:00 «Тұлпар мініп, ту алған!»: Қызылорда облысы

Тыңдаушы мемлекет
COVID-19
Қоғам
Саясат
Аймақтар
Экономика
Білім
Денсаулық
Руханият
Мәдениет
Әлем
Спорт
Оқиғалар
Сұхбат
Керек дерек

Бүгін
29.10.2021
19:39:32

Ауа райы болжамы

Температура: 3°C
Ылғалдылық: 31%
Жел: 3м/с

Валюта бағамы

Ыбырай Жақаевтың 130 жылдық мерейтойына арналған республикалық конференция өтті

21.10.2021, 15:40

227 0

Kyzylorda-news.kz. Шиелі ауданының әкімі Нариман Мақұлбековтың қатысуымен Екі мәрте Социалистік Еңбек ері, күрішші Ыбырай Жақаевтың 130 жылдық мерейтойына арналған «Жалпақ жұртқа аты мәлім Жақаев» атты Республикалық ғылыми – танымдық онлайн конференциясы өтті.

ҚАЗАҚСТАН ТӘУЕЛСІЗДІГІНЕ 30 ЖЫЛ

Соңғы жаңалықтар
29.10.2021, 18:20 Алтыншы сыныпта оқитын ақын
29.10.2021, 17:34 KazSat ғарыш жүйесінің жаңа буыны қандай болады?
29.10.2021, 17:05 Қазгидромет алдағы күндерге ауа райы болжамын жариялады
29.10.2021, 16:44 Қызылорда қаласында заңсыз жүрген 390 шетел азаматы анықталды
29.10.2021, 16:33 Қызылордадағы ономастика бөлімінің жұмыстары үздіктер қатарында
29.10.2021, 16:17 Жүргізуші куәлігін алу қиындай түседі
29.10.2021, 16:00 Қызылордаға аса жұқпалы аурулардың алдын алу үшін 6280,3 мың доза дәрі келді

Танымал жаңалықтар
24 сағат
29.10.2021, 15:00 «Тұлпар мініп, ту алған!»: Қызылорда облысы бойынша байқаудың қалалық,

Тыңдаушы мемлекет
COVID-19
Қоғам
Саясат
Аймақтар
Экономика
Білім
Денсаулық
Руханият
Мәдениет
Әлем
Спорт
Оқиғалар
Сұхбат
Керек дерек

Бүгін
29.10.2021
19:39:46

Ауа райы болжамы

Температура: 3°C
Ылғалдылық: 31%
Жел: 3м/с

Қызылордада 372 шетелдік көші-қон заңнамасын бұзған

21.10.2021, 15:00

141 0

Kyzylorda-news.kz. Заңсыз көші-қонды болдырмау және алдын алу, шетелдіктердің көші-қон заңнамасын бұзу фактілерін анықтау мақсатында облыс аумағында өтіп жатқан «Нелегал-Кордон» жедел-профилактикалық іс-шарасың 8 күнінде 570 құқық бұзушылық анықталды.

ҚАЗАҚСТАН ТӘУЕЛСІЗДІГІНЕ 30 ЖЫЛ

Соңғы жаңалықтар
29.10.2021, 18:20 Алтыншы сыныпта оқитын ақын
29.10.2021, 17:34 KazSat ғарыш жүйесінің жаңа буыны қандай болады?
29.10.2021, 17:05 Қазгидромет алдағы күндерге ауа райы болжамын жариялады
29.10.2021, 16:44 Қызылорда қаласында заңсыз жүрген 390 шетел азаматы анықталды
29.10.2021, 16:33 Қызылордадағы ономастика бөлімінің жұмыстары үздіктер қатарында
29.10.2021, 16:17 Жүргізуші куәлігін алу қиындай түседі
29.10.2021, 16:00 Қызылордаға аса жұқпалы аурулардың алдын алу үшін 6280,3 мың доза дәрі келді

Танымал жаңалықтар
24 сағат
29.10.2021, 15:00 «Тұлпар мініп, ту алған!»: Қызылорда облысы

Тыңдаушы мемлекет
COVID-19
Қоғам
Саясат
Аймақтар
Экономика
Білім
Денсаулық
Руханият
Мәдениет
Әлем
Спорт
Оқиғалар
Сұхбат
Керек дерек

Бүгін
29.10.2021
19:40:03

Ауа райы болжамы

Температура: 3°C
Ылғалдылық: 31%
Жел: 3м/с

Валюта бағамы
USD: 427.11

СІЗДІҢ ЖАРНАМАҢЫЗДЫҢ ОРНЫ

Байланыс телефондары:
8(7242) 70-00-52,
40-11-10 (1058)

smjarnama@mail.ru

Бахыт Исмаханбетов: «Науқастарды қолдау қызметі» барлық медициналық ұйымда жұмыс істейді

21.10.2021, 10:40 268 0

Kyzylorda-news.kz. Медициналық ұйымдарда қызмет алу кезінде қиындықтарға тап болған кезде, науқастар өз құқықтарын қорғау үшін қайда бару керектігін біле бермейтін жайттар әлі де көптеп кездеседі. Ол үшін Әлеуметтік медицинлық сақтандыру қоры облыс тұрғындарына түсіндіру жұмыстары жалғасуда. Бұл туралы Өңірлік коммуникациялар қызметінің ақпарат алаңында өткен брифингте Қордың облыс бойынша филиалының директоры Бахыт Исмаханбетов мәлімдеді.

ҚАЗАҚСТАН ТӘУЕЛСІЗДІГІНЕ 30 ЖЫЛ

Соңғы жаңалықтар
29.10.2021, 18:20 Алтыншы сыныпта оқитын ақын
29.10.2021, 17:34 KazSat ғарыш жүйесінің жаңа буыны қандай болады?
29.10.2021, 17:05 Қазгидромет алдағы күндерге ауа райы болжамын жариялады
29.10.2021, 16:44 Қызылорда қаласында заңсыз жүрген 390 шетел азаматы анықталды
29.10.2021, 16:33 Қызылордадағы ономастика бөлімінің жұмыстары үздіктер қатарында
29.10.2021, 16:17 Жүргізуші куәлігін алу қиындай түседі
29.10.2021, 16:00 Қызылордаға аса жұқпалы аурулардың алдын алу үшін 6280,3 мың доза дәрі келді

Танымал жаңалықтар
24 сағат
29.10.2021, 15:00 «Тұлпар мініп, ту алған!»: Қызылорда облысы бойынша байқаудың қалалық, аудандық кезеңдері аяқталды
29.10.2021, 10:40 Қызылордалықтардың 96,8 пайызы ұлттық санақтан өтті
29.10.2021, 12:00 Оқушылар неше күн демалады?
29.10.2021, 11:40 «Қазақконцерт» ұйымына Роза Бағлановаының есімі берілді
29.10.2021, 15:20 ҚР Еңбек және халықты әлеуметтік қорғау министрі Қызылордаға келді
29.10.2021, 10:00 43 қызылордалық коронавирустан емделіп шықты
29.10.2021, 9:40 «Тұлпар мініп, ту алған!» байқауының Қармақшы

Тыңдаушы мемлекет
COVID-19
Қоғам
Саясат
Аймақтар
Экономика
Білім
Денсаулық
Руханият
Мәдениет
Әлем
Спорт
Оқиғалар
Сұхбат
Керек дерек

Бүгін
29.10.2021
19:40:29

Ауа райы болжамы

Температура: 3°С
Ылғалдылық: 31%
Жел: 3м/с

Валюта бағамы
USD: 427.11

СІЗДІҢ ЖАРНАМАҢЫЗДЫҢ ОРНЫ

Байланыс телефондары:
8(7242) 70-00-52,
40-11-10 (1058)

smjarnama@mail.ru

Хабарландыру

Түзеу мекемесіндегі кезекшінің қызметі қандай?

21.10.2021, 10:00 233 0

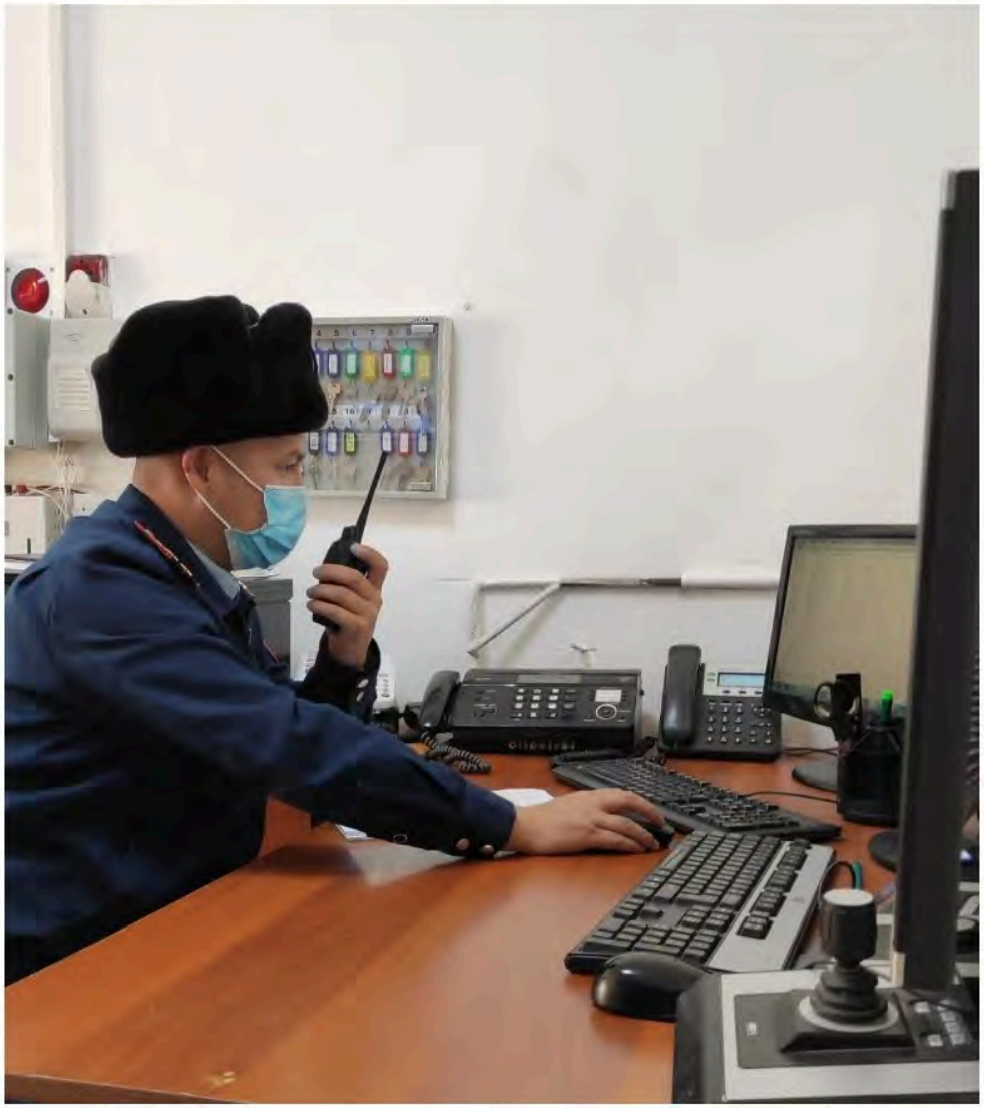

Kyzylorda-news.kz. Қызылорда қаласындағы қауіпсіздігі барынша төмен мекемесінде ең маңызды қызметтің бірі – кезекші бөлімінің қызметі. Мекеменің кезекші қызметінде төрт қызметкер ауысыммен қызмет атқарады. Олар күнделікті жұмыс барысында мекемеде жазасын өтейтін сотталғандарды тәулік бойы бақылау мен қадағалауды, сондай-ақ құқық қорғау тәртібін қалыптастыруды жүзеге асырады.

ҚАЗАҚСТАН ТӘУЕЛСІЗДІГІНЕ 30 ЖЫЛ

Соңғы жаңалықтар
29.10.2021, 18:20 Алтыншы сыныпта оқитын ақын
29.10.2021, 17:34 KazSat ғарыш жүйесінің жаңа буыны қандай болады?
29.10.2021, 17:05 Қазгидромет алдағы күндерге ауа райы болжамын жариялады
29.10.2021, 16:44 Қызылорда қаласында заңсыз жүрген 390 шетел азаматы анықталды
29.10.2021, 16:33 Қызылордадағы ономастика бөлімінің жұмыстары үздіктер қатарында
29.10.2021, 16:17 Жүргізуші куәлігін алу қиындай түседі
29.10.2021, 16:00 Қызылордаға аса жұқпалы аурулардың алдын алу үшін 6280,3 мың доза дәрі келді

Танымал жаңалықтар
24 сағат
29.10.2021, 15:00 «Тұлпар мініп, ту алған!»: Қызылорда облысы бойынша байқаудың қалалық, аудандық кезеңдері аяқталды
29.10.2021, 10:40 Қызылордалықтардың 96,8 пайызы ұлттық санақтан өтті
29.10.2021, 12:00 Оқушылар неше күн демалады?
29.10.2021, 11:40 «Қазақконцерт» ұйымына Роза Бағланованың есімі берілді
29.10.2021, 15:20 ҚР Еңбек және халықты әлеуметтік қорғау министрі Қызылордаға келді
29.10.2021, 10:00 43 қызылордалық коронавирустан емделіп шықты
29.10.2021, 9:40 «Тұлпар мініп, ту алған!» байқауының Қармақшы

БІЗДІҢ ЖАҢАЛЫҚТАРҒА ЖАЗЫЛЫҢЫЗ

COVID-19
Общество
Политика
Экономика
Регионы
Образование
Здоровье
Духовный мир
Культура
В мире
Спорт
Происшествия
Интервью
Полезное

Сегодня
29.10.2021
19:41:07

Прогноз погоды

Температура: 3°C
Влажность: 31%
Ветер: 3м/с

Курс валют
USD: 427.11

МЕСТО ВАШЕЙ РЕКЛАМЫ
Контактные телефоны:

Кызылординские полицейские организовали фотоконкурс «Без наркотиков мир прекрасен…»

21.10.2021, 17:30 154 0

Kyzylorda-news.kz. Управлением по противодействию наркопреступности Департамента полиции Кызылординской области среди учащихся общеобразовательных учебных заведений и студентов колледжей области был организован фотоконкурс на тему: «Без наркотиков мир прекрасен…».

30 ЛЕТ НЕЗАВИСИМОСТИ КАЗАХСТАН

Последние новости
29.10.2021, 18:00 Какая погода будет в Казахстане в выходные
29.10.2021, 17:40 Вакцинация – единственный способ предотвращения заболевания
29.10.2021, 17:20 Кызылорда: Для профилактики особо инфекционных заболеваний доставлено 6280,3 тыс. доз лекарств
29.10.2021, 17:00 День работников системы социальной защиты
29.10.2021, 16:40 Кызылординцы оказали почести поэту
29.10.2021, 16:15 Получить водительские права в Казахстане станет сложнее
29.10.2021, 15:50 У невакцинированных

Популярное
За 24 часа
29.10.2021, 11:00 Кызылорда: Палата предпринимателей намерена защитить права порядка 70 предпринимателей
29.10.2021, 9:50 Аким области встретилась с талантливыми детьми, нуждающимися в особом уходе
29.10.2021, 10:15 Г. Абдыкаликова: Пандусы должны быть удобны для передвижения граждан
29.10.2021, 9:25 В Кызылорде

COVID-19
Общество
Политика
Экономика
Регионы
Образование
Здоровье
Духовный мир
Культура
В мире
Спорт
Происшествия
Интервью
Полезное

Сегодня
29.10.2021
19:41:24

Прогноз погоды

Температура: 3°C

Урал и Сырдарья мелеют на глазах: что предпринимает Минэкологии Казахстана

21.10.2021, 15:25

192 0

Kyzylorda-news.kz. Министр экологии, геологии и природных ресурсов Сериккали Брекешев прокомментировал обмеление рек Урал (Жайык) и Сырдарья.

30 ЛЕТ НЕЗАВИСИМОСТИ КАЗАХСТАН

Последние новости
29.10.2021, 18:00 Какая погода будет в Казахстане в выходные
29.10.2021, 17:40 Вакцинация – единственный способ предотвращения заболевания
29.10.2021, 17:20 Кызылорда: Для профилактики особо инфекционных заболеваний доставлено 6280,3 тыс. доз лекарств
29.10.2021, 17:00 День работников системы социальной защиты
29.10.2021, 16:40 Кызылординцы оказали почести поэту
29.10.2021, 16:15 Получить водительские права в Казахстане станет сложнее
29.10.2021, 15:50 У невакцинированных

COVID-19
Общество
Политика
Экономика
Регионы
Образование
Здоровье
Духовный мир
Культура
В мире
Спорт
Происшествия
Интервью
Полезное

Сегодня
29.10.2021
19:41:39

Прогноз погоды

Температура: 3°C
Влажность: 31%
Ветер: 3м/с

Курс валют
USD: 427.11

В сельской спартакиаде кызылординские спортсмены заняли 3 место

21.10.2021, 10:40 251 0

Kyzylorda-news.kz. Спортсмены земли Сыра заняли 3 место на Спартакиаде в г. Актау и Мангистау. В соревнованиях приняли участие 133 спортсмена из области. Также в преддверии 30-летнего юбилея независимости страны и Дня города планируется проведение республиканского соревнования по конному спорту. Об этом на брифинге в Региональной службе коммуникаций сообщил и. о. руководителя областного управления физической культуры и спорта Жагыпар Тажмаханов.

30 ЛЕТ НЕЗАВИСИМОСТИ КАЗАХСТАН

Последние новости
29.10.2021, 18:00 Какая погода будет в Казахстане в выходные
29.10.2021, 17:40 Вакцинация – единственный способ предотвращения заболевания
29.10.2021, 17:20 Кызылорда: Для профилактики особо инфекционных заболеваний доставлено 6280,3 тыс. доз лекарств
29.10.2021, 17:00 День работников системы социальной защиты
29.10.2021, 16:40 Кызылординцы оказали почести поэту
29.10.2021, 16:15 Получить водительские права в Казахстане станет сложнее
29.10.2021, 15:50 У невакцинированных

Популярное
За 24 часа
29.10.2021, 11:00 Кызылорда: Палата предпринимателей намерена защитить права порядка 70 предпринимателей
29.10.2021, 9:50 Аким области

COVID-19
Общество
Политика
Экономика
Регионы
Образование
Здоровье
Духовный мир
Культура
В мире
Спорт
Происшествия
Интервью
Полезное

Сегодня
29.10.2021
19:41:58

Прогноз погоды

Температура: 3°C
Влажность: 31%
Ветер: 3м/с

Курс валют
RUB: 6.05

Работа медицинских учреждений находится под контролем

21.10.2021, 10:15

237 0

Kyzylorda-news.kz. Зачастую граждане не знают, куда обращаться, чтобы защитить свои права как пациента, если не сумели найти понимания при обслуживании в медицинской организации. Для этого Фонд социального медицинского страхования продолжает разъяснительную работу среди населения области. Об этом в ходе брифинга на информационной площадке Региональной службы коммуникаций сообщил директор областного филиала Фонда Бахыт Исмаханбетов.

30 ЛЕТ НЕЗАВИСИМОСТИ КАЗАХСТАН

Последние новости
29.10.2021, 18:00 Какая погода будет в Казахстане в выходные
29.10.2021, 17:40 Вакцинация – единственный способ предотвращения заболевания
29.10.2021, 17:20 Кызылорда: Для профилактики особо инфекционных заболеваний доставлено 6280,3 тыс. доз лекарств
29.10.2021, 17:00 День работников системы социальной защиты
29.10.2021, 16:40 Кызылординцы оказали почести поэту
29.10.2021, 16:15 Получить водительские права в Казахстане станет сложнее
29.10.2021, 15:50 У невакцинированных

Популярное
За 24 часа
29.10.2021, 11:00 Кызылорда: Палата предпринимателей намерена защитить права порядка 70 предпринимателей

Тыңдаушы мемлекет
COVID-19
Қоғам
Саясат
Аймақтар
Экономика
Білім
Денсаулық
Руханият
Мәдениет
Әлем
Спорт
Оқиғалар
Сұхбат
Керек дерек

Бүгін
29.10.2021
19:42:17

Ауа райы болжамы

Температура: 3°C
Ылғалдылық: 31%
Жел: 3м/с

Валюта бағамы

Қызылордада биыл 750-ге жуық азамат әскерге аттанады

22.10.2021, 17:31 286 0

Kyzylorda-news.kz. Биылғы жылы 750-ге жуық Сыр елінің азаматтары Отан алдындағы борышын өтеуге аттанады. Қазіргі таңда ҚР Қарулы күштері қатарына 145 азамат әскерге жолданды. Бұл туралы Өңірлік коммуникациялар қызметінде өткен баспасөз конференциясында Қызылорда облысының Қорғаныс істері жөніндегі департаментінің бастығы Айдын Сағынбеков мәлімдеді.

ҚАЗАҚСТАН ТӘУЕЛСІЗДІГІНЕ 30 ЖЫЛ

Соңғы жаңалықтар
29.10.2021, 18:20 Алтыншы сыныпта оқитын ақын
29.10.2021, 17:34 KazSat ғарыш жүйесінің жаңа буыны қандай болады?
29.10.2021, 17:05 Қазгидромет алдағы күндерге ауа райы болжамын жариялады
29.10.2021, 16:44 Қызылорда қаласында заңсыз жүрген 390 шетел азаматы анықталды
29.10.2021, 16:33 Қызылордадағы ономастика бөлімінің жұмыстары үздіктер қатарында
29.10.2021, 16:17 Жүргізуші куәлігін алу қиындай түседі
29.10.2021, 16:00 Қызылордаға аса жұқпалы аурулардың алдын алу үшін 6280,3 мың доза дәрі келді

Танымал жаңалықтар
24 сағат
29.10.2021, 15:00 «Тұлпар мініп, ту алған!»: Қызылорда облысы бойынша байқаудың қалалық,

Тыңдаушы мемлекет
COVID-19
Қоғам
Саясат
Аймақтар
Экономика
Білім
Денсаулық
Руханият
Мәдениет
Әлем
Спорт
Оқиғалар
Сұхбат
Керек дерек

Бүгін
29.10.2021
19:42:41

Ауа райы болжамы

Температура: 3°C
Ылғалдылық: 31%
Жел: 3м/с

Валюта бағамы
RUB: 6.05

Ақзира Қасымова: 35 мектеп ұлттық бейнемониторинг жүйесіне қосылатын болады

22.10.2021, 17:27 295 0

Kyzylorda-news.kz. Биыл Қызылорда облысында 10 білім беру мекемесі ашылды. Оның ішінде мемлекеттік 4 мектеп пен жеке меншікке қарасты 6 мектеп оқушыларға білім беруде. Жалпы қала мектептерінің барлығы толықтай бейнебақылау және дабыл қағу жүйелеріне қосылған. Алдағы уақытта аудан орталықтарындағы білім ордалары қамтылмақ. Бұл жөнінде Өңірлік коммуникациялар қызметінде өткен баспасөз конференциясында облыстық білім басқармасының басшысы Ақзира Қасымова хабарлады.

ҚАЗАҚСТАН ТӘУЕЛСІЗДІГІНЕ 30 ЖЫЛ

Соңғы жаңалықтар
29.10.2021, 18:20 Алтыншы сыныпта оқитын ақын
29.10.2021, 17:34 KazSat ғарыш жүйесінің жаңа буыны қандай болады?
29.10.2021, 17:05 Қазгидромет алдағы күндерге ауа райы болжамын жариялады
29.10.2021, 16:44 Қызылорда қаласында заңсыз жүрген 390 шетел азаматы анықталды
29.10.2021, 16:33 Қызылордадағы ономастика бөлімінің жұмыстары үздіктер қатарында
29.10.2021, 16:17 Жүргізуші куәлігін алу қиындай түседі
29.10.2021, 16:00 Қызылордаға аса жұқпалы аурулардың алдын алу үшін 6280,3 мың доза дәрі келді

Танымал жаңалықтар
24 сағат
29.10.2021, 15:00 «Тұлпар мініп, ту алған!»: Қызылорда облысы бойынша байқаудың қалалық, аудандық кезеңдері аяқталды
29.10.2021, 10:40 Қызылордалықтардың 96,8

Тыңдаушы мемлекет
COVID-19
Қоғам
Саясат
Аймақтар
Экономика
Білім
Денсаулық
Руханият
Мәдениет
Әлем
Спорт
Оқиғалар
Сұхбат
Керек дерек

Бүгін
29.10.2021
19:47:23

Ауа райы болжамы

Температура: 3°C
Ылғалдылық: 31%
Жел: 3м/с

Валюта бағамы
EUR: 497.5

«Ауыл ел бесігі» экспедициясы Сыр өңірінде болды

22.10.2021, 17:17 173 0

Kyzylorda-news.kz. «Nur Otan» партиясының қолдауымен ҚР Ауыл шаруашылығы министрлігі, «ЕлАна» сайты және «Qazaqstan dauiri» газетінің ұйымдастыруымен өтетін жыл сайынғы дәстүрлі экспедиция Сыр өңіріндегі сапарын ағымдағы жылдың қазан айына жоспарлаған болатын.

ҚАЗАҚСТАН ТӘУЕЛСІЗДІГІНЕ 30 ЖЫЛ

Соңғы жаңалықтар
29.10.2021, 18:20 Алтыншы сыныпта оқитын ақын
29.10.2021, 17:34 KazSat ғарыш жүйесінің жаңа буыны қандай болады?
29.10.2021, 17:05 Қазгидромет алдағы күндерге ауа райы болжамын жариялады
29.10.2021, 16:44 Қызылорда қаласында заңсыз жүрген 390 шетел азаматы анықталды
29.10.2021, 16:33 Қызылордадағы ономастика бөлімінің жұмыстары үздіктер қатарында
29.10.2021, 16:17 Жүргізуші куәлігін алу қиындай түседі
29.10.2021, 16:00 Қызылордаға аса жұқпалы аурулардың алдын алу үшін 6280,3 мың доза дәрі келді

Танымал жаңалықтар
24 сағат
29.10.2021, 15:00 «Тұлпар мініп, ту алған!»: Қызылорда облысы бойынша байқаудың қалалық, аудандық кезеңдері аяқталды
29.10.2021, 10:40 Қызылордалықтардың 96,8 пайызы ұлттық санақтан өтті

Тыңдаушы мемлекет
COVID-19
Қоғам
Саясат
Аймақтар
Экономика
Білім
Денсаулық
Руханият
Мәдениет
Әлем
Спорт
Оқиғалар
Сұхбат
Керек дерек

Бүгін
29.10.2021
19:47:43

Ауа райы болжамы

Температура: 3°С
Ылғалдылық: 31%
Жел: 3м/с

Валюта бағамы
USD: 427.11

СІЗДІҢ ЖАРНАМАҢЫЗДЫҢ ОРНЫ

Байланыс телефондары:
8(7242) 70-00-52,
40-11-10 (1058)

Тергеу изоляторында аспазшы болу қиын ба?

22.10.2021, 17:16

204 0

Kyzylorda-news.kz. Темір тордың ар жағында жұмыс жасау көпшілік үшін қиынырақ көрінетіні анық. Соның ішінде әйел затының қылмыскерлермен қатар жүруі әрине қауіптірек саналады. Бірақ, Қызылорда қаласындағы ЗК-169/1 тергеу изоляторындағы аспазшы Гүлжан өз ісімен батылдық танытып келеді.

ҚАЗАҚСТАН ТӘУЕЛСІЗДІГІНЕ 30 ЖЫЛ

Соңғы жаңалықтар

29.10.2021, 18:20 Алтыншы сыныпта оқитын ақын
29.10.2021, 17:34 KazSat ғарыш жүйесінің жаңа буыны қандай болады?
29.10.2021, 17:05 Қазгидромет алдағы күндерге ауа райы болжамын жариялады
29.10.2021, 16:44 Қызылорда қаласында заңсыз жүрген 390 шетел азаматы анықталды
29.10.2021, 16:33 Қызылордадағы ономастика бөлімінің жұмыстары үздіктер қатарында
29.10.2021, 16:17 Жүргізуші куәлігін алу қиындай түседі
29.10.2021, 16:00 Қызылордаға аса жұқпалы аурулардың алдын алу үшін 6280,3 мың доза дәрі келді

Танымал жаңалықтар

24 сағат

29.10.2021, 15:00 «Тұлпар мініп, ту алған!»: Қызылорда облысы бойынша байқаудың қалалық, аудандық кезеңдері аяқталды
29.10.2021, 10:40 Қызылордалықтардың 96,8 пайызы ұлттық санақтан өтті
29.10.2021, 12:00 Оқушылар неше күн демалады?
29.10.2021, 11:40 «Қазақконцерт» ұйымына Роза Бағланованың есімі берілді
29.10.2021, 15:20 ҚР Еңбек және халықты әлеуметтік қорғау министрі Қызылордаға келді
29.10.2021, 10:00 43 қызылордалық коронавирустан емделіп шықты

Тыңдаушы мемлекет
COVID-19
Қоғам
Саясат
Аймақтар
Экономика
Білім
Денсаулық
Руханият
Мәдениет
Әлем
Спорт
Оқиғалар
Сұхбат
Керек дерек

Бүгін
29.10.2021
19:47:59

Ауа райы болжамы

Температура: 3°C
Ылғалдылық: 31%
Жел: 3м/с

Қызылордалықтардың 75 пайыз вакцинаның алғашқы компонентін қабылдаған

22.10.2021, 17:13

172 0

Kyzylorda-news.kz. Бүгінгі күні аймақта коронавирус індетін жұқтыру матрицасы бойынша «Сары» аймақтан бой көрсетіп тұр. Соңғы тәулікте өңірімізде коронавирус инфекциясымен 38 жағдай анықталды. Дегенмен, әлде де қауіпті кеселдің тырнағына іліккендердің қатары артуда. Осы орайда медицина мамандары сақтық шараларын қатаң сақтауға шақырады.

ҚАЗАҚСТАН ТӘУЕЛСІЗДІГІНЕ 30 ЖЫЛ

Соңғы жаңалықтар
29.10.2021, 18:20 Алтыншы сыныпта оқитын ақын
29.10.2021, 17:34 KazSat ғарыш жүйесінің жаңа буыны қандай болады?
29.10.2021, 17:05 Қазгидромет алдағы күндерге ауа райы болжамын жариялады
29.10.2021, 16:44 Қызылорда қаласында заңсыз жүрген 390 шетел азаматы анықталды
29.10.2021, 16:33 Қызылордадағы ономастика бөлімінің жұмыстары үздіктер қатарында
29.10.2021, 16:17 Жүргізуші куәлігін алу қиындай түседі
29.10.2021, 16:00 Қызылордаға аса жұқпалы аурулардың алдын алу үшін 6280,3 мың доза дәрі келді

Танымал жаңалықтар
24 сағат

Тыңдаушы мемлекет
COVID-19
Қоғам
Саясат
Аймақтар
Экономика
Білім
Денсаулық
Руханият
Мәдениет
Әлем
Спорт
Оқиғалар
Сұхбат
Керек дерек

Бүгін
29.10.2021
19:48:16

Ауа райы болжамы

Температура: 3°C
Ылғалдылық: 31%
Жел: 3м/с

Валюта бағамы
USD: 427.11

СІЗДІҢ ЖАРНАМАҢЫЗДЫҢ ОРНЫ
Байланыс

Алтын дән – 2021: Қызылордада ауылшаруашылық саласының үздіктері марапатталды

22.10.2021, 15:40 515 0

Kyzylorda-news.kz. **Бүгін облыс әкімі Гүлшара Әбдіқалықова күзгі егін науқаны жұмыстарын қорытындылайтын «Алтын дән-2021» мерекелік шарасына қатысып, дала еңбеккерлеріне құрметін жеткізді.**

ҚАЗАҚСТАН ТӘУЕЛСІЗДІГІНЕ 30 ЖЫЛ

Соңғы жаңалықтар
29.10.2021, 18:20 Алтыншы сыныпта оқитын ақын
29.10.2021, 17:34 KazSat ғарыш жүйесінің жаңа буыны қандай болады?
29.10.2021, 17:05 Қазгидромет алдағы күндерге ауа райы болжамын жариялады
29.10.2021, 16:44 Қызылорда қаласында заңсыз жүрген 390 шетел азаматы анықталды
29.10.2021, 16:33 Қызылордадағы ономастика бөлімінің жұмыстары үздіктер қатарында
29.10.2021, 16:17 Жүргізуші куәлігін алу қиындай түседі
29.10.2021, 16:00 Қызылордаға аса жұқпалы аурулардың алдын алу үшін 6280,3 мың доза дәрі келді

Танымал жаңалықтар
24 сағат
29.10.2021, 15:00 «Тұлпар мініп, ту алған!»: Қызылорда облысы бойынша байқаудың қалалық, аудандық кезеңдері аяқталды
29.10.2021, 10:40 Қызылордалықтардың 96,8 пайызы ұлттық санақтан өтті
29.10.2021, 12:00 Оқушылар неше күн демалады?
29.10.2021, 11:40 «Қазақконцерт» ұйымына Роза Бағланованың есімі берілді
29.10.2021, 15:20 ҚР Еңбек және

Тыңдаушы мемлекет
COVID-19
Қоғам
Саясат
Аймақтар
Экономика
Білім
Денсаулық
Руханият
Мәдениет
Әлем
Спорт
Оқиғалар
Сұхбат
Керек дерек

Бүгін
29.10.2021
19:48:32

Ауа райы болжамы

Температура: 3°C
Ылғалдылық: 31%
Жел: 3м/с

Ел чемпионатында Ғабиден Ұрынбаев жеңіске жетті

22.10.2021, 15:00

652 0

Kyzylorda-news.kz. Ақтауда 15-17 қазан күндері каратэден ересектер арасындағы ел чемпионаты өтті. Жарысқа 13 облыстан 25 спортшы қатысып, командалық ката бойынша Қызылорда облысы көш бастады.

ҚАЗАҚСТАН ТӘУЕЛСІЗДІГІНЕ 30 ЖЫЛ

Соңғы жаңалықтар
29.10.2021, 18:20 Алтыншы сыныпта оқитын ақын
29.10.2021, 17:34 KazSat ғарыш жүйесінің жаңа буыны қандай болады?
29.10.2021, 17:05 Қазгидромет алдағы күндерге ауа райы болжамын жариялады
29.10.2021, 16:44 Қызылорда қаласында заңсыз жүрген 390 шетел азаматы анықталды
29.10.2021, 16:33 Қызылордадағы ономастика бөлімінің жұмыстары үздіктер қатарында
29.10.2021, 16:17 Жүргізуші куәлігін алу қиындай түседі
29.10.2021, 16:00 Қызылордаға аса жұқпалы аурулардың алдын алу үшін 6280,3 мың доза дәрі келді

Танымал жаңалықтар
24 сағат
29.10.2021, 15:00 «Тұлпар мініп, ту

Тыңдаушы мемлекет
COVID-19
Қоғам
Саясат
Аймақтар
Экономика
Білім
Денсаулық
Руханият
Мәдениет
Әлем
Спорт
Оқиғалар
Сұхбат
Керек дерек

Бүгін
29.10.2021
19:48:56

Ауа райы болжамы

Серікқали Брекешев: Сырдарияға қатысты қарашада тағы да келіссөз жүргізіледі

22.10.2021, 11:00

327 0

Kyzylorda-news.kz. ҚР Экология, геология және табиғи ресурстар министрі Серікқали Брекешев екі өзеннің – Жайық және Сырдарияның экологиялық жағдайы туралы айтты.

ҚАЗАҚСТАН ТӘУЕЛСІЗДІГІНЕ 30 ЖЫЛ

Соңғы жаңалықтар
29.10.2021, 18:20 Алтыншы сыныпта оқитын ақын
29.10.2021, 17:34 KazSat ғарыш жүйесінің жаңа буыны қандай болады?
29.10.2021, 17:05 Қазгидромет алдағы күндерге ауа райы болжамын жариялады
29.10.2021, 16:44 Қызылорда қаласында заңсыз жүрген 390 шетел азаматы анықталды
29.10.2021, 16:33 Қызылордадағы ономастика бөлімінің жұмыстары үздіктер қатарында
29.10.2021, 16:17 Жүргізуші куәлігін алу қиындай түседі
29.10.2021, 16:00 Қызылордаға аса жұқпалы аурулардың алдын алу үшін 6280,3 мың доза дәрі келді

Тыңдаушы мемлекет
COVID-19
Қоғам
Саясат
Аймақтар
Экономика
Білім
Денсаулық
Руханият
Мәдениет
Әлем
Спорт
Оқиғалар
Сұхбат
Керек дерек

Бүгін
29.10.2021
19:49:10

Ауа райы болжамы

Температура: 3°C
Ылғалдылық: 31%
Жел: 3м/с

Валюта бағамы
RUB: 6.05

СІЗДІҢ

Қызылордада 40-қа жуық экспорттаушы кәсіпорындар жұмыс жасайды

22.10.2021, 10:20 223 0

Kyzylorda-news.kz. Қазақстан БҰҰ-на 1992 жылдың наурыз айында мүше болды. Содан бері еліміздің сыртқы байланысы нығайып, инвестиция тарту мәселесі жолға қойылды. Жыл сайын Мемлекет басшысы Қазақстан халқына Жолдауында шетелдік және отандық инвесторларды тарту міндетін жүктеуде. Осы турасында Өңірлік коммуникациялар қызметінде өткен брифингте Қызылорда облыстық индустриялық-инновациялық даму басқармасы басшысының орынбасары Жанар Берденова еліміздің шет мемлекеттермен сыртқы байланысы туралы баяндады.

ҚАЗАҚСТАН ТӘУЕЛСІЗДІГІНЕ 30 ЖЫЛ

Соңғы жаңалықтар
29.10.2021, 18:20 Алтыншы сыныпта оқитын ақын
29.10.2021, 17:34 KazSat ғарыш жүйесінің жаңа буыны қандай болады?
29.10.2021, 17:05 Қазгидромет алдағы күндерге ауа райы болжамын жариялады
29.10.2021, 16:44 Қызылорда қаласында заңсыз жүрген 390 шетел азаматы анықталды
29.10.2021, 16:33 Қызылордадағы ономастика бөлімінің жұмыстары үздіктер қатарында
29.10.2021, 16:17 Жүргізуші куәлігін алу қиындай түседі
29.10.2021, 16:00 Қызылордаға аса жұқпалы аурулардың алдын алу үшін 6280,3 мың доза дәрі келді

Танымал жаңалықтар
24 сағат
29.10.2021, 15:00 «Тұлпар мініп, ту алған!»: Қызылорда облысы бойынша байқаудың қалалық, аудандық кезеңдері аяқталды
29.10.2021, 10:40 Қызылордалықтардың 96,8 пайызы ұлттық санақтан өтті

COVID-19
Общество
Политика
Экономика
Регионы
Образование
Здоровье
Духовный мир
Культура
В мире
Спорт
Происшествия
Интервью
Полезное

Сегодня
29.10.2021
19:49:26

Прогноз погоды

Температура: 3°C
Влажность: 31%
Ветер: 3м/с

Курс валют
USD: 427.11

Акзира Касымова: 35 школ будут подключены к национальной системе видеомониторинга

22.10.2021, 18:20

291 0

Kyzylorda-news.kz. В этом году в области открыто 10 учебных заведений. Среди них 4 государственные школы и 6 частных школ. В целом все школы города полностью подключены к системам видеонаблюдения и сигнализации. В дальнейшем будут охвачены учебные заведения в районных центрах. Об этом на пресс-конференции в Региональной службе коммуникаций сообщила руководитель областного управления образования Акзира Касымова.

30 ЛЕТ НЕЗАВИСИМОСТИ КАЗАХСТАН

Последние новости
29.10.2021, 18:00 Какая погода будет в Казахстане в выходные
29.10.2021, 17:40 Вакцинация – единственный способ предотвращения заболевания
29.10.2021, 17:20 Кызылорда: Для профилактики особо инфекционных заболеваний доставлено 6280,3 тыс. доз лекарств
29.10.2021, 17:00 День работников системы социальной защиты
29.10.2021, 16:40 Кызылординцы оказали почести поэту
29.10.2021, 16:15 Получить водительские права в Казахстане станет сложнее
29.10.2021, 15:50 У невакцинированных

Популярное
За 24 часа
29.10.2021, 9:50 Аким области встретилась с талантливыми детьми, нуждающимися в особом уходе
29.10.2021, 11:00 Кызылорда: Палата предпринимателей

COVID-19
Общество
Политика
Экономика
Регионы
Образование
Здоровье
Духовный мир
Культура
В мире
Спорт
Происшествия
Интервью
Полезное

Сегодня
29.10.2021
19:49:41

Прогноз погоды

Температура: 3°C
Влажность: 31%
Ветер: 3м/с

Курс валют
RUB: 6.05

МЕСТО ВАШЕЙ РЕКЛАМЫ
Контактные телефоны:

Алтын дән-2021: В Кызылорде наградили лучших работников сельского хозяйства

22.10.2021, 16:15 493 0

Kyzylorda-news.kz. Сегодня аким области Гульшара Абдыкаликова приняла участие в праздничном мероприятии «Алтын дән-2021», посвященном подведению итогов осенней уборочной кампании.

30 ЛЕТ НЕЗАВИСИМОСТИ КАЗАХСТАН

Последние новости
29.10.2021, 18:00 Какая погода будет в Казахстане в выходные
29.10.2021, 17:40 Вакцинация – единственный способ предотвращения заболевания
29.10.2021, 17:20 Кызылорда: Для профилактики особо инфекционных заболеваний доставлено 6280,3 тыс. доз лекарств
29.10.2021, 17:00 День работников системы социальной защиты
29.10.2021, 16:40 Кызылординцы оказали почести поэту
29.10.2021, 16:15 Получить водительские права в Казахстане станет сложнее
29.10.2021, 15:50 У невакцинированных

Популярное
За 24 часа
29.10.2021, 9:50 Аким области встретилась с талантливыми детьми, нуждающимися в особом уходе
29.10.2021, 11:00 Кызылорда: Палата предпринимателей намерена защитить права порядка 70 предпринимателей
29.10.2021, 10:15 Г. Абдыкаликова: Пандусы должны быть удобны для передвижения граждан
29.10.2021, 9:25 В Кызылорде

COVID-19
Общество
Политика
Экономика
Регионы
Образование
Здоровье
Духовный мир
Культура
В мире
Спорт
Происшествия
Интервью
Полезное

Сегодня
29.10.2021
19:49:57

Прогноз погоды

Температура: 3°C
Влажность: 31%
Ветер: 3м/с

Курс валют
USD: 427.11

Укрепляются внешние связи с иностранными государствами

22.10.2021, 11:30

161 0

Kyzylorda-news.kz. Наша страна стала членом Организации Объединенных Наций в марте 1992 года. С тех пор внешние связи страны укрепились, и встал вопрос о привлечении инвестиций. Ежегодно в Послании народу Казахстана Глава государства ставит задачу по привлечению иностранных и отечественных инвесторов. Об этом на брифинге в Региональной службе коммуникаций сообщила заместитель руководителя областного управления индустриально-инновационного развития Жанар Берденова.

30 ЛЕТ НЕЗАВИСИМОСТИ КАЗАХСТАН

Последние новости
29.10.2021, 18:00 Какая погода будет в Казахстане в выходные
29.10.2021, 17:40 Вакцинация – единственный способ предотвращения заболевания
29.10.2021, 17:20 Кызылорда: Для профилактики особо инфекционных заболеваний доставлено 6280,3 тыс. доз лекарств
29.10.2021, 17:00 День работников системы социальной защиты
29.10.2021, 16:40 Кызылординцы оказали почести поэту
29.10.2021, 16:15 Получить водительские права в Казахстане станет сложнее
29.10.2021, 15:50 У невакцинированных

Популярное
За 24 часа
29.10.2021, 11:00 Кызылорда: Палата предпринимателей намерена защитить права порядка 70 предпринимателей

COVID-19
Общество
Политика
Экономика
Регионы
Образование
Здоровье
Духовный мир
Культура
В мире
Спорт
Происшествия
Интервью
Полезное

Сегодня
29.10.2021
19:50:11

Прогноз погоды

Температура: 3°C
Влажность: 31%
Ветер: 3м/с

Курс валют

26 кызылординцев с документами СССР получили новые паспорта

22.10.2021, 10:15

573 0

Kyzylorda-news.kz. В стране проводится акция по выявлению граждан, имеющих неурегулированный статус и находящихся без документов, удостоверяющих личность. В результате было выявлено более 6000 граждан без документов по всей стране. Большинству из них выданы документы, удостоверяющий их личность. Об этом на брифинге в Региональной службе коммуникаций сообщил начальник управления гражданства, иммиграции и эмиграции Комитета миграционной службы МВД РК Гани Шымырбаев.

30 ЛЕТ НЕЗАВИСИМОСТИ КАЗАХСТАН

Последние новости
29.10.2021, 18:00 Какая погода будет в Казахстане в выходные
29.10.2021, 17:40 Вакцинация – единственный способ предотвращения заболевания
29.10.2021, 17:20 Кызылорда: Для профилактики особо инфекционных заболеваний доставлено 6280,3 тыс. доз лекарств
29.10.2021, 17:00 День работников системы социальной защиты
29.10.2021, 16:40 Кызылординцы оказали почести поэту
29.10.2021, 16:15 Получить водительские права в Казахстане станет сложнее
29.10.2021, 15:50 У невакцинированных

Популярное
За 24 часа
29.10.2021, 9:50 Аким области

COVID-19
Общество
Политика
Экономика
Регионы
Образование
Здоровье
Духовный мир
Культура
В мире
Спорт
Происшествия
Интервью
Полезное

Сегодня
29.10.2021
19:50:26

Прогноз погоды

Температура: 3°C
Влажность: 31%
Ветер: 3м/с

Курс валют
RUB: 6.05

МЕСТО
ВАШЕЙ

В Кызылорде полностью завершены осенние уборочные работы

22.10.2021, 9:50

332 0

Kyzylorda-news.kz. В Кызылординской области полностью завершены осенние уборочные работы. Несмотря на имеющийся дефицит воды в текущем году, аграрии области добиваются урожая с посевов на уровне прошлого года. Об этом на информационной площадке Региональной службы коммуникаций сообщил руководитель областного управления сельского хозяйства Талгат Дуйсебаев.

30 ЛЕТ НЕЗАВИСИМОСТИ КАЗАХСТАН

Последние новости
29.10.2021, 18:00 Какая погода будет в Казахстане в выходные
29.10.2021, 17:40 Вакцинация – единственный способ предотвращения заболевания
29.10.2021, 17:20 Кызылорда: Для профилактики особо инфекционных заболеваний доставлено 6280,3 тыс. доз лекарств
29.10.2021, 17:00 День работников системы социальной защиты
29.10.2021, 16:40 Кызылординцы оказали почести поэту
29.10.2021, 16:15 Получить водительские права в Казахстане станет сложнее
29.10.2021, 15:50 У невакцинированных

Популярное
За 24 часа
29.10.2021, 9:50 Аким области встретилась с талантливыми детьми, нуждающимися в особом уходе
29.10.2021, 11:00 Кызылорда: Палата предпринимателей намерена защитить права

COVID-19
Общество
Политика
Экономика
Регионы
Образование
Здоровье
Духовный мир
Культура
В мире
Спорт
Происшествия
Интервью
Полезное

Сегодня
29.10.2021
19:50:42

Прогноз погоды

Температура: 3°C
Влажность: 31%
Ветер: 3м/с

Курс валют
USD: 427.11

В Кызылорде к 175-летию Жамбыла Жабаева проведено 130 мероприятий

22.10.2021, 9:25

259 0

Kyzylorda-news.kz. Под председательством Государственного секретаря Крымбека Кушербаева состоялось очередное заседание Государственной комиссии по подготовке и проведению 175-летнего юбилея Жамбыла Жабаева. В заседании приняли участие министр культуры и спорта Актоты Раимкулова, министр информации и общественного развития Аида Балаева, министр образования и науки Асхат Аймагамбетов и акимы городов республиканского значения и областей.

30 ЛЕТ НЕЗАВИСИМОСТИ КАЗАХСТАН

Последние новости
29.10.2021, 18:00 Какая погода будет в Казахстане в выходные
29.10.2021, 17:40 Вакцинация – единственный способ предотвращения заболевания
29.10.2021, 17:20 Кызылорда: Для профилактики особо инфекционных заболеваний доставлено 6280,3 тыс. доз лекарств
29.10.2021, 17:00 День работников системы социальной защиты
29.10.2021, 16:40 Кызылординцы оказали почести поэту
29.10.2021, 16:15 Получить водительские права в Казахстане станет сложнее
29.10.2021, 15:50 У невакцинированных

Популярное
За 24 часа
29.10.2021, 9:50 Аким области встретилась с талантливыми детьми, нуждающимися в особом уходе

Тыңдаушы мемлекет
COVID-19
Қоғам
Саясат
Аймақтар
Экономика
Білім
Денсаулық
Руханият
Мәдениет
Әлем
Спорт
Оқиғалар
Сұхбат
Керек дерек

Бүгін
29.10.2021
19:51:01

Ауа райы болжамы

Температура: 3°C
Ылғалдылық: 31%
Жел: 3м/с

Валюта бағамы
USD: 427.11

СІЗДІҢ ЖАРНАМАҢЫЗДЫҢ ОРНЫ

Байланыс телефондары:
8(7242) 70-00-52,
40-11-10 (1058)

«Алтын дән-2021»: Қызылордада ұлттық ат спорты түрлерінен бәйге жарыстары өтті

24.10.2021, 10:00 272 0

Kyzylorda-news.kz. Облыс әкімі Гүлшара Әбдіқалықова «Алтын дән-2021» іс-шарасы аясында ұлттық ат спорты түрлерінен бәйге жарыстарының ашылу рәсіміне қатысты. Іс-шараға облыстық мәслихат хатшысы Наурызбай Байқадамов, облыс әкімінің орынбасары Бахыт Жаханов, қала әкімі Ғанибек Қазантаев және Ұлттық ат спорты федерациясының президенті Айтбай Көшербай қатысты.

ҚАЗАҚСТАН ТӘУЕЛСІЗДІГІНЕ 30 ЖЫЛ

Соңғы жаңалықтар

29.10.2021, 18:20 Алтыншы сыныпта оқитын ақын
29.10.2021, 17:34 KazSat ғарыш жүйесінің жаңа буыны қандай болады?
29.10.2021, 17:05 Қазгидромет алдағы күндерге ауа райы болжамын жариялады
29.10.2021, 16:44 Қызылорда қаласында заңсыз жүрген 390 шетел азаматы анықталды
29.10.2021, 16:33 Қызылордадағы ономастика бөлімінің жұмыстары үздіктер қатарында
29.10.2021, 16:17 Жүргізуші куәлігін алу қиындай түседі
29.10.2021, 16:00 Қызылордаға аса жұқпалы аурулардың алдын алу үшін 6280,3 мың доза дәрі келді

Танымал жаңалықтар

24 сағат

29.10.2021, 15:00 «Тұлпар мініп, ту алған!»: Қызылорда облысы бойынша байқаудың қалалық, аудандық кезеңдері аяқталды
29.10.2021, 10:40 Қызылордалықтардың 96,8 пайызы ұлттық санақтан өтті
29.10.2021, 12:00 Оқушылар неше күн демалады?
29.10.2021, 11:40 «Қазақконцерт» ұйымына Роза Бағланованың есімі берілді
29.10.2021, 15:20 ҚР Еңбек және халықты әлеуметтік қорғау министрі Қызылордаға келді
29.10.2021, 10:00 43 қызылордалық коронавирустан емделіп шықты

COVID-19
Общество
Политика
Экономика
Регионы
Образование
Здоровье
Духовный мир
Культура
В мире
Спорт
Происшествия
Интервью
Полезное

Сегодня
29.10.2021
19:51:18

Прогноз погоды

Температура: 3°C
Влажность: 31%
Ветер: 3м/с

Курс валют
RUB: 6.05

День памяти погибших испытателей космодрома отмечают в Байконуре

24.10.2021, 13:00

170 0

Kyzylorda-news.kz. 24 октября на космическом комплексе «Байконур» отмечают день памяти погибших первопроходцев космодрома.

30 ЛЕТ НЕЗАВИСИМОСТИ КАЗАХСТАН

Последние новости
29.10.2021, 18:00 Какая погода будет в Казахстане в выходные
29.10.2021, 17:40 Вакцинация – единственный способ предотвращения заболевания
29.10.2021, 17:20 Кызылорда: Для профилактики особо инфекционных заболеваний доставлено 6280,3 тыс. доз лекарств
29.10.2021, 17:00 День работников системы социальной защиты
29.10.2021, 16:40 Кызылординцы оказали почести поэту
29.10.2021, 16:15 Получить водительские права в Казахстане станет сложнее
29.10.2021, 15:50 У невакцинированных

Популярное
За 24 часа
29.10.2021, 11:00 Кызылорда: Палата предпринимателей намерена защитить права

Тыңдаушы мемлекет
COVID-19
Қоғам
Саясат
Аймақтар
Экономика
Білім
Денсаулық
Руханият
Мәдениет
Әлем
Спорт
Оқиғалар
Сұхбат
Керек дерек

Бүгін
29.10.2021
19:51:53

Ауа райы болжамы

Қазақстан мен Өзбекстан Арал проблемасына қатысты мәселелерді талқылады

25.10.2021, 19:14

236 0

Kyzylorda-news.kz. Сұхбаттасу кезінде тараптар туризм, экология, су ресурстарын басқару, инвестиция салаларындағы екіжақты байланыстың құқықтық базасын жетілдіру бойынша өзара іс-қимыл мәселелеріне баса мән берді. Шекара маңындағы ынтымақтастықты арттыру, шағын және орта бизнесті дамыту және Арал проблемасына қатысты мәселелерге де ерекше назар аударылды, – делінген хабарламада

ҚАЗАҚСТАН ТӘУЕЛСІЗДІГІНЕ 30 ЖЫЛ

Соңғы жаңалықтар
29.10.2021, 18:20 Алтыншы сыныпта оқитын ақын
29.10.2021, 17:34 KazSat ғарыш жүйесінің жаңа буыны қандай болады?
29.10.2021, 17:05 Қазгидромет алдағы күндерге ауа райы болжамын жариялады
29.10.2021, 16:44 Қызылорда қаласында заңсыз жүрген 390 шетел азаматы анықталды
29.10.2021, 16:33 Қызылордадағы ономастика бөлімінің жұмыстары үздіктер қатарында
29.10.2021, 16:17 Жүргізуші куәлігін алу қиындай түседі
29.10.2021, 16:00 Қызылордаға аса жұқпалы аурулардың алдын алу үшін 6280,3 мың доза дәрі келді

Тыңдаушы мемлекет
COVID-19
Қоғам
Саясат
Аймақтар
Экономика
Білім
Денсаулық
Руханият
Мәдениет
Әлем
Спорт
Оқиғалар
Сұхбат
Керек дерек

Бүгін
29.10.2021
19:52:09

Ауа райы болжамы

Қызылордалық полицейлер ережесіз жекпе-жектен Әлем чемпионатында жүлделі орындар алды

25.10.2021, 18:30

622 0

Kyzylorda-news.kz. Қарағанды қаласында жасөспірімдер мен ересектер арасында ережесіз жекпе-жектен Әлем чемпионаты өтті.

ҚАЗАҚСТАН ТӘУЕЛСІЗДІГІНЕ 30 ЖЫЛ

Соңғы жаңалықтар
29.10.2021, 18:20 Алтыншы сыныпта оқитын ақын
29.10.2021, 17:34 KazSat ғарыш жүйесінің жаңа буыны қандай болады?
29.10.2021, 17:05 Қазгидромет алдағы күндерге ауа райы болжамын жариялады
29.10.2021, 16:44 Қызылорда қаласында заңсыз жүрген 390 шетел азаматы анықталды
29.10.2021, 16:33 Қызылордадағы ономастика бөлімінің жұмыстары үздіктер қатарында
29.10.2021, 16:17 Жүргізуші куәлігін алу қиындай түседі
29.10.2021, 16:00 Қызылордаға аса жұқпалы аурулардың алдын алу үшін 6280,3 мың доза дәрі келді

Тыңдаушы мемлекет
COVID-19
Қоғам
Саясат
Аймақтар
Экономика
Білім
Денсаулық
Руханият
Мәдениет
Әлем
Спорт
Оқиғалар
Сұхбат
Керек дерек

Бүгін
29.10.2021
19:52:27

Ауа райы болжамы

Профессор Ермахан Нұрахметов атындағы дәрісхана ашылды

25.10.2021, 17:54

249 0

Kyzylorda-news.kz. Қорқыт ата атындағы Қызылорда университетінде профессор «Ермахан Нұрахметов атындағы дәрісхана» ашылды. Салтанатты шара Тәуелсіздіктің 30 жылдығы, Қорқыт ата атындағы Қызылорда университетінің 85 жылдығы аясында ұйымдастырылды.

ҚАЗАҚСТАН ТӘУЕЛСІЗДІГІНЕ 30 ЖЫЛ

Соңғы жаңалықтар
29.10.2021, 18:20 Алтыншы сыныпта оқитын ақын
29.10.2021, 17:34 KazSat ғарыш жүйесінің жаңа буыны қандай болады?
29.10.2021, 17:05 Қазгидромет алдағы күндерге ауа райы болжамын жариялады
29.10.2021, 16:44 Қызылорда қаласында заңсыз жүрген 390 шетел азаматы анықталды
29.10.2021, 16:33 Қызылордадағы ономастика бөлімінің жұмыстары үздіктер қатарында
29.10.2021, 16:17 Жүргізуші куәлігін алу қиындай түседі
29.10.2021, 16:00 Қызылордаға аса жұқпалы аурулардың алдын алу үшін 6280,3 мың доза дәрі келді

Тыңдаушы мемлекет
COVID-19
Қоғам
Саясат
Аймақтар
Экономика
Білім
Денсаулық
Руханият
Мәдениет
Әлем
Спорт
Оқиғалар
Сұхбат
Керек дерек

Бүгін
29.10.2021
19:52:49

Ауа райы болжамы

Температура: 3°C
Ылғалдылық: 31%
Жел: 3м/с

Валюта бағамы
USD: 427.11

СІЗДІҢ ЖАРНАМАҢЫЗДЫҢ ОРНЫ
Байланыс телефондары:
8(7242) 70-00-52,
40-11-10 (1058)

Қызылордалық зияткерлер үздіктер қатарынан көрінді

25.10.2021, 17:28 269 0

Kyzylorda-news.kz. Ұлттық зияткерлік меншік институтының ұйымдастыруымен өткен республикалық эссе байқауында Қызылорда қаласындағы Назарбаев Зияткерлік мектебінің оқушылары Нұрсұлтан Талғатұлы мен Жібек Кучербаева жүлделі 2 және 3-орындарды иемденді.

ҚАЗАҚСТАН ТӘУЕЛСІЗДІГІНЕ 30 ЖЫЛ

Соңғы жаңалықтар
29.10.2021, 18:20 Алтыншы сыныпта оқитын ақын
29.10.2021, 17:34 KazSat ғарыш жүйесінің жаңа буыны қандай болады?
29.10.2021, 17:05 Қазгидромет алдағы күндерге ауа райы болжамын жариялады
29.10.2021, 16:44 Қызылорда қаласында заңсыз жүрген 390 шетел азаматы анықталды
29.10.2021, 16:33 Қызылордадағы ономастика бөлімінің жұмыстары үздіктер қатарында
29.10.2021, 16:17 Жүргізуші куәлігін алу қиындай түседі
29.10.2021, 16:00 Қызылордаға аса жұқпалы аурулардың алдын алу үшін 6280,3 мың доза дәрі келді

Танымал жаңалықтар
24 сағат
29.10.2021, 15:00 «Тұлпар мініп, ту алған!»: Қызылорда облысы бойынша байқаудың қалалық, аудандық кезеңдері аяқталды
29.10.2021, 10:40 Қызылордалықтардың 96,8 пайызы ұлттық санақтан өтті
29.10.2021, 12:00 Оқушылар неше күн демалады?
29.10.2021, 11:40 «Қазақконцерт» ұйымына Роза Бағланованың есімі берілді
29.10.2021, 15:20 ҚР Еңбек және халықты әлеуметтік қорғау министрі Қызылордаға келді
29.10.2021, 10:00 43 қызылордалық коронавирустан емделіп шықты

Тыңдаушы мемлекет
COVID-19
Қоғам
Саясат
Аймақтар
Экономика
Білім
Денсаулық
Руханият
Мәдениет
Әлем
Спорт
Оқиғалар
Сұхбат
Керек дерек

Бүгін
29.10.2021
19:53:09

Ауа райы болжамы

Температура: 3°C
Ылғалдылық: 31%
Жел: 3м/с

Валюта бағамы
EUR: 497.5

Қызылордада табиғат қорғау заңын бұзғандар жазаланды

25.10.2021, 17:23 290 0

Kyzylorda-news.kz. Қазан айының 11 мен 19 қараша күндері аралығында облыс көлемінде «Браконьер» жедел-профилактикалық іс-шарасы өтуде.

ҚАЗАҚСТАН ТӘУЕЛСІЗДІГІНЕ 30 ЖЫЛ

Соңғы жаңалықтар
29.10.2021, 18:20 Алтыншы сыныпта оқитын ақын
29.10.2021, 17:34 KazSat ғарыш жүйесінің жаңа буыны қандай болады?
29.10.2021, 17:05 Қазгидромет алдағы күндерге ауа райы болжамын жариялады
29.10.2021, 16:44 Қызылорда қаласында заңсыз жүрген 390 шетел азаматы анықталды
29.10.2021, 16:33 Қызылордадағы ономастика бөлімінің жұмыстары үздіктер қатарында
29.10.2021, 16:17 Жүргізуші куәлігін алу қиындай түседі
29.10.2021, 16:00 Қызылордаға аса жұқпалы аурулардың алдын алу үшін 6280,3 мың доза дәрі келді

Танымал жаңалықтар
24 сағат
29.10.2021, 15:00 «Тұлпар мініп, ту алған!»: Қызылорда облысы бойынша байқаудың қалалық, аудандық кезеңдері аяқталды

Тыңдаушы мемлекет
COVID-19
Қоғам
Саясат
Аймақтар
Экономика
Білім
Денсаулық
Руханият
Мәдениет
Әлем
Спорт
Оқиғалар
Сұхбат
Керек дерек

Бүгін
29.10.2021
19:53:27

Ауа райы болжамы

Температура: 3°C
Ылғалдылық: 31%
Жел: 3м/с

Құралай Мейрамбек: «Менің мақсатым – әлемге қазақ өнері мен мәдениетін таныту»

25.10.2021, 17:16

215 0

Kyzylorda-news.kz. «Қазақстан дауысы» музыкалық жобасында «Қорқыт қобыз» әнін жаңаша бағытта орындап, көпшілікке танылған Құралай Мейрамбек өнерге кішкене кезінен қызығушылық танытқан. «Бозторғай» халықаралық фестивалінде бас жүлде иегері, «Славян базары» байқауында жүлделі 1 орын иегері атанды. Бүгін Өңірлік коммуникациялар қызметінде өткен баспасөз конференциясында жас талант иесі БАҚ өкілдеріне алдағы жоспарларымен бөлісті.

ҚАЗАҚСТАН ТӘУЕЛСІЗДІГІНЕ 30 ЖЫЛ

Соңғы жаңалықтар
29.10.2021, 18:20 Алтыншы сыныпта оқитын ақын
29.10.2021, 17:34 KazSat ғарыш жүйесінің жаңа буыны қандай болады?
29.10.2021, 17:05 Қазгидромет алдағы күндерге ауа райы болжамын жариялады
29.10.2021, 16:44 Қызылорда қаласында заңсыз жүрген 390 шетел азаматы анықталды
29.10.2021, 16:33 Қызылордадағы ономастика бөлімінің жұмыстары үздіктер қатарында
29.10.2021, 16:17 Жүргізуші куәлігін алу қиындай түседі
29.10.2021, 16:00 Қызылордаға аса жұқпалы аурулардың алдын алу үшін 6280,3 мың доза дәрі келді

Танымал жаңалықтар
24 сағат

Тыңдаушы мемлекет
COVID-19
Қоғам
Саясат
Аймақтар
Экономика
Білім
Денсаулық
Руханият
Мәдениет
Әлем
Спорт
Оқиғалар
Сұхбат
Керек дерек

Бүгін
29.10.2021
19:53:41

Ауа райы болжамы

Температура: 3°C
Ылғалдылық: 31%
Жел: 3м/с

Валюта бағамы

Емханаға тіркелуге өтініш қанша уақыт ішінде қаралады?

25.10.2021, 15:40

238 0

Kyzylorda-news.kz. Емханаларға тіркелу науқанының екінші айы жалғасуда. Біздің елімізде ол жыл сайын 15 қыркүйектен 15 қарашаға дейін өткізіледі. Емханаға кімге тіркелу керек, бүкіл отбасы бір медициналық ұйымға тіркелуі керек пе және оны қалай таңдау керек? Әлеуметтік медициналық сақтандыру қоры ең маңызды сұрақтарға жауап дайындады.

ҚАЗАҚСТАН ТӘУЕЛСІЗДІГІНЕ 30 ЖЫЛ

Соңғы жаңалықтар
29.10.2021, 18:20 Алтыншы сыныпта оқитын ақын
29.10.2021, 17:34 KazSat ғарыш жүйесінің жаңа буыны қандай болады?
29.10.2021, 17:05 Қазгидромет алдағы күндерге ауа райы болжамын жариялады
29.10.2021, 16:44 Қызылорда қаласында заңсыз жүрген 390 шетел азаматы анықталды
29.10.2021, 16:33 Қызылордадағы ономастика бөлімінің жұмыстары үздіктер қатарында
29.10.2021, 16:17 Жүргізуші куәлігін алу қиындай түседі
29.10.2021, 16:00 Қызылордаға аса жұқпалы аурулардың алдын алу үшін 6280,3 мың доза дәрі келді

Танымал жаңалықтар
24 сағат
29.10.2021, 15:00 «Тұлпар мініп, ту алған!»: Қызылорда облысы бойынша байқаудың қалалық,

Тыңдаушы мемлекет
COVID-19
Қоғам
Саясат
Аймақтар
Экономика
Білім
Денсаулық
Руханият
Мәдениет
Әлем
Спорт
Оқиғалар
Сұхбат
Керек дерек

Бүгін
29.10.2021
19:54:04

Ауа райы болжамы

Температура: 3°C
Ылғалдылық: 31%
Жел: 3м/с

Валюта бағамы
USD: 427.11

«Тұлпар мініп, ту алған!»: Қызылорда қаласы бойынша жеңімпаздар анықталды

25.10.2021, 15:00 462 0

Kyzylorda-news.kz. «Тұлпар мініп, ту алған!» байқауының Қызылорда қалалық кезеңі бойынша жеңімпаздар анықталды. Қорқыт ата атындағы Қызылорда университетінің Студенттер сарайында өткен байқауда Қызылорда қаласы мектептері бойынша 100-ге жуық оқушы бақ сынады.

ҚАЗАҚСТАН ТӘУЕЛСІЗДІГІНЕ 30 ЖЫЛ

Соңғы жаңалықтар
29.10.2021, 18:20 Алтыншы сыныпта оқитын ақын
29.10.2021, 17:34 KazSat ғарыш жүйесінің жаңа буыны қандай болады?
29.10.2021, 17:05 Қазгидромет алдағы күндерге ауа райы болжамын жариялады
29.10.2021, 16:44 Қызылорда қаласында заңсыз жүрген 390 шетел азаматы анықталды
29.10.2021, 16:33 Қызылордадағы ономастика бөлімінің жұмыстары үздіктер қатарында
29.10.2021, 16:17 Жүргізуші куәлігін алу қиындай түседі
29.10.2021, 16:00 Қызылордаға аса жұқпалы аурулардың алдын алу үшін 6280,3 мың доза дәрі келді

Танымал жаңалықтар
24 сағат
29.10.2021, 15:00 «Тұлпар мініп, ту алған!»: Қызылорда облысы бойынша байқаудың қалалық, аудандық кезеңдері аяқталды

Тыңдаушы мемлекет
COVID-19
Қоғам
Саясат
Аймақтар
Экономика
Білім
Денсаулық
Руханият
Мәдениет
Әлем
Спорт
Оқиғалар
Сұхбат
Керек дерек

Бүгін
29.10.2021
19:54:22

Ауа райы болжамы

Температура: 3°C
Ылғалдылық: 31%
Жел: 3м/с

Қызылордада есірткі тасыған курьер ұсталды

25.10.2021, 12:00

244 0

Kyzylorda-news.kz. Қызылорда облысында басталған «Рефлекс-2021» жедел профилактикалық шарасы барысында облыс орталығында аса ірі көлемде синтетикалық «меткатинон», «мефедрон» есірткі заттарын жасырын таратып жүрген қала тұрғыны құрықталды.

ҚАЗАҚСТАН ТӘУЕЛСІЗДІГІНЕ 30 ЖЫЛ

Соңғы жаңалықтар
29.10.2021, 18:20 Алтыншы сыныпта оқитын ақын
29.10.2021, 17:34 KazSat ғарыш жүйесінің жаңа буыны қандай болады?
29.10.2021, 17:05 Қазгидромет алдағы күндерге ауа райы болжамын жариялады
29.10.2021, 16:44 Қызылорда қаласында заңсыз жүрген 390 шетел азаматы анықталды
29.10.2021, 16:33 Қызылордадағы ономастика бөлімінің жұмыстары үздіктер қатарында
29.10.2021, 16:17 Жүргізуші куәлігін алу қиындай түседі
29.10.2021, 16:00 Қызылордаға аса жұқпалы аурулардың алдын алу үшін 6280,3 мың доза дәрі келді

Танымал жаңалықтар
24 сағат
29.10.2021, 15:00 «Тұлпар мініп, ту алған!»: Қызылорда облысы

Тыңдаушы мемлекет
COVID-19
Қоғам
Саясат
Аймақтар
Экономика
Білім
Денсаулық
Руханият
Мәдениет
Әлем
Спорт
Оқиғалар
Сұхбат
Керек дерек

Бүгін
29.10.2021
19:54:40

Ауа райы болжамы

Температура: 3°C

Қызылордада Ы.Алтынсариннің 180 жылдық мерейтойына арналған шаралар қорытындыланды

25.10.2021, 11:30

222 0

Kyzylorda-news.kz. Қазақ педагогикасының негізін қалаушы Ы.Алтынсариннің 180 жылдық мерейтойының қорытынды кеші өткізілді.

ҚАЗАҚСТАН ТӘУЕЛСІЗДІГІНЕ 30 ЖЫЛ

Соңғы жаңалықтар
29.10.2021, 18:20 Алтыншы сыныпта оқитын ақын
29.10.2021, 17:34 KazSat ғарыш жүйесінің жаңа буыны қандай болады?
29.10.2021, 17:05 Қазгидромет алдағы күндерге ауа райы болжамын жариялады
29.10.2021, 16:44 Қызылорда қаласында заңсыз жүрген 390 шетел азаматы анықталды
29.10.2021, 16:33 Қызылордадағы ономастика бөлімінің жұмыстары үздіктер қатарында
29.10.2021, 16:17 Жүргізуші куәлігін алу қиындай түседі
29.10.2021, 16:00 Қызылордаға аса жұқпалы аурулардың алдын алу үшін 6280,3 мың доза дәрі келді

Танымал жаңалықтар

Тыңдаушы мемлекет
COVID-19
Қоғам
Саясат
Аймақтар
Экономика
Білім
Денсаулық
Руханият
Мәдениет
Әлем
Спорт
Оқиғалар
Сұхбат
Керек дерек

Бүгін
29.10.2021

Қазалыда халықаралық турнир өз мәресіне жетті

25.10.2021, 11:00

411 0

Kyzylorda-news.kz. Қазалыда осыдан 2 күн бұрын басталған мемлекет және қоғам қайраткері Елеу Көшербаевты еске алуға арналған грек-рим күресінен 2002-2004 жылы туылған жастар арасындағы XV халықаралық турнир аяқталды.

ҚАЗАҚСТАН ТӘУЕЛСІЗДІГІНЕ 30 ЖЫЛ

Соңғы жаңалықтар
29.10.2021, 18:20 Алтыншы сыныпта оқитын ақын
29.10.2021, 17:34 KazSat ғарыш жүйесінің жаңа буыны қандай болады?
29.10.2021, 17:05 Қазгидромет алдағы күндерге ауа райы болжамын жариялады
29.10.2021, 16:44 Қызылорда қаласында заңсыз жүрген 390 шетел азаматы анықталды
29.10.2021, 16:33 Қызылордадағы ономастика бөлімінің жұмыстары үздіктер қатарында
29.10.2021, 16:17 Жүргізуші куәлігін алу қиындай түседі
29.10.2021, 16:00 Қызылордаға

Тыңдаушы мемлекет
COVID-19
Қоғам
Саясат
Аймақтар
Экономика
Білім
Денсаулық
Руханият
Мәдениет
Әлем
Спорт
Оқиғалар
Сұхбат
Керек дерек

Бүгін
29.10.2021
19:55:14

Ауа райы болжамы

Температура: 3°C
Ылғалдылық: 31%
Жел: 3м/с

Валюта бағамы
USD: 427.11

«Парасатты отбасы» конкурсының жеңімпаздары марапатталды

25.10.2021, 10:40 132 0

Kyzylorda-news.kz. Білім басқармасы мен ҚР Сыбайлас жемқорлыққа қарсы іс-қимыл агенттігінің Қызылорда облысы бойынша департаментінің бірлесуімен «Парасатты отбасы» байқауының жеңімпаздары марапатталды.

ҚАЗАҚСТАН ТӘУЕЛСІЗДІГІНЕ 30 ЖЫЛ

Соңғы жаңалықтар
29.10.2021, 18:20 Алтыншы сыныпта оқитын ақын
29.10.2021, 17:34 KazSat ғарыш жүйесінің жаңа буыны қандай болады?
29.10.2021, 17:05 Қазгидромет алдағы күндерге ауа райы болжамын жариялады
29.10.2021, 16:44 Қызылорда қаласында заңсыз жүрген 390 шетел азаматы анықталды
29.10.2021, 16:33 Қызылордадағы ономастика бөлімінің жұмыстары үздіктер қатарында
29.10.2021, 16:17 Жүргізуші куәлігін алу қиындай түседі
29.10.2021, 16:00 Қызылордаға аса жұқпалы аурулардың алдын алу үшін 6280,3 мың доза дәрі келді

Танымал жаңалықтар
24 сағат
29.10.2021, 15:00 «Тұлпар мініп, ту алған!»: Қызылорда облысы бойынша байқаудың қалалық, аудандық кезеңдері аяқталды

Тыңдаушы мемлекет
COVID-19
Қоғам
Саясат
Аймақтар
Экономика
Білім
Денсаулық
Руханият
Мәдениет
Әлем
Спорт
Оқиғалар
Сұхбат
Керек дерек

Бүгін
29.10.2021
19:55:33

Ауа райы болжамы

Температура: 3°C
Ылғалдылық: 31%
Жел: 3м/с

Валюта бағамы
EUR: 497.5

СІЗДІҢ ЖАРНАМАҢЫЗДЫҢ ОРНЫ
Байланыс телефондары: 8(7242) 70-00-52.

Қызылорда қаласы: Жүзге жуық оқушы «Едіге батыр» жырын жатқа айтудан жарысуда

25.10.2021, 10:00 284 0

Kyzylorda-news.kz. «Тұлпар мініп, ту алған!» байқауының Қызылорда қалалық кезеңі басталды. Қорқыт ата атындағы Қызылорда университетінің Студенттер сарайында өтіп жатқан байқауда Қызылорда қаласы мектептері бойынша 100-ге жуық оқушы бақ сынауда.

ҚАЗАҚСТАН ТӘУЕЛСІЗДІГІНЕ 30 ЖЫЛ

Соңғы жаңалықтар
29.10.2021, 18:20 Алтыншы сыныпта оқитын ақын
29.10.2021, 17:34 KazSat ғарыш жүйесінің жаңа буыны қандай болады?
29.10.2021, 17:05 Қазгидромет алдағы күндерге ауа райы болжамын жариялады
29.10.2021, 16:44 Қызылорда қаласында заңсыз жүрген 390 шетел азаматы анықталды
29.10.2021, 16:33 Қызылордадағы ономастика бөлімінің жұмыстары үздіктер қатарында
29.10.2021, 16:17 Жүргізуші куәлігін алу қиындай түседі
29.10.2021, 16:00 Қызылордаға аса жұқпалы аурулардың алдын алу үшін 6280,3 мың доза дәрі келді

Танымал жаңалықтар
24 сағат
29.10.2021, 15:00 «Тұлпар мініп, ту алған!»: Қызылорда облысы бойынша байқаудың қалалық, аудандық кезеңдері аяқталды
29.10.2021, 10:40 Қызылордалықтардың 96,8 пайызы ұлттық санақтан өтті
29.10.2021, 12:00 Оқушылар неше күн демалады?
29.10.2021, 15:20 ҚР Еңбек және халықты әлеуметтік қорғау министрі Қызылордаға келді
29.10.2021, 11:40 «Қазақконцерт» ұйымына Роза Бағланованың есімі берілді
29.10.2021, 10:00 43

COVID-19
Общество
Политика
Экономика
Регионы
Образование
Здоровье
Духовный мир
Культура
В мире
Спорт
Происшествия
Интервью
Полезное

Сегодня
29.10.2021
19:55:50

Прогноз погоды

Температура: 3°C
Влажность: 31%
Ветер: 3м/с

Курс валют
USD: 427.11

Куралай Мейрамбек: «Моя цель- показать миру казахское искусство и культуру»

25.10.2021, 17:30

177 0

Kyzylorda-news.kz. Куралай Мейрамбек, исполнитель песни «Қорқыт қобыз» в музыкальном проекте «Голос Казахстана», обладатель Гран-При на международном фестивале «Бозторғай», обладатель 1 место в конкурсе «Славянский базар». Сегодня на пресс-конференции в Региональной службе коммуникаций талантливая певица поделилась с представителями СМИ планами на будущее.

30 ЛЕТ НЕЗАВИСИМОСТИ КАЗАХСТАН

Последние новости
29.10.2021, 18:00 Какая погода будет в Казахстане в выходные
29.10.2021, 17:40 Вакцинация – единственный способ предотвращения заболевания
29.10.2021, 17:20 Кызылорда: Для профилактики особо инфекционных заболеваний доставлено 6280,3 тыс. доз лекарств
29.10.2021, 17:00 День работников системы социальной защиты
29.10.2021, 16:40 Кызылординцы оказали почести поэту
29.10.2021, 16:15 Получить водительские права в Казахстане станет сложнее
29.10.2021, 15:50 У невакцинированных

Популярное
За 24 часа
29.10.2021, 9:50 Аким области встретилась с талантливыми детьми, нуждающимися в особом уходе
29.10.2021, 11:00 Кызылорда:

COVID-19
Общество
Политика
Экономика
Регионы
Образование
Здоровье
Духовный мир
Культура
В мире
Спорт
Происшествия
Интервью
Полезное

Сегодня
29.10.2021
19:56:10

Прогноз погоды

Температура: 3°C
Влажность: 31%
Ветер: 3м/с

Курс валют
RUB: 6.05

В течение какого времени рассматривается заявление на прикрепление к поликлинике?

25.10.2021, 16:15

186 0

Kyzylorda-news.kz. Второй месяц продолжается кампания прикрепления к поликлиникам. В нашей стране она проводится ежегодно с 15 сентября по 15 ноября. Кому нужно прикрепляться к поликлинике, должна ли вся семья относиться к одной медорганизации и как ее выбрать? Фонд социального медицинского страхования подготовил ответы на самые важные вопросы.

30 ЛЕТ НЕЗАВИСИМОСТИ КАЗАХСТАН

Последние новости
29.10.2021, 18:00 Какая погода будет в Казахстане в выходные
29.10.2021, 17:40 Вакцинация – единственный способ предотвращения заболевания
29.10.2021, 17:20 Кызылорда: Для профилактики особо инфекционных заболеваний доставлено 6280,3 тыс. доз лекарств
29.10.2021, 17:00 День работников системы социальной защиты
29.10.2021, 16:40 Кызылординцы оказали почести поэту
29.10.2021, 16:15 Получить водительские права в Казахстане станет сложнее
29.10.2021, 15:50 У невакцинированных

Популярное
За 24 часа
29.10.2021, 11:00 Кызылорда: Палата предпринимателей намерена защитить права порядка 70 предпринимателей
29.10.2021, 9:50 Аким области

COVID-19
Общество
Политика
Экономика
Регионы
Образование
Здоровье
Духовный мир
Культура
В мире
Спорт
Происшествия
Интервью
Полезное

Сегодня
29.10.2021
19:56:43

Прогноз погоды

Температура: 3°C
Влажность: 31%
Ветер: 3м/с

Курс валют
USD: 427.11

Пять крупных проектов должны запустить в Кызылординской области

25.10.2021, 11:30

208 0

Kyzylorda-news.kz. В Кызылординской области обещают запустить пять крупных производств общей стоимостью в 50,4 млрд тенге. Среди них самым ожидаемым проектом остается стекольный завод, передает LS.

30 ЛЕТ НЕЗАВИСИМОСТИ КАЗАХСТАН

Последние новости
29.10.2021, 18:00 Какая погода будет в Казахстане в выходные
29.10.2021, 17:40 Вакцинация – единственный способ предотвращения заболевания
29.10.2021, 17:20 Кызылорда: Для профилактики особо инфекционных заболеваний доставлено 6280,3 тыс. доз лекарств
29.10.2021, 17:00 День работников системы социальной защиты
29.10.2021, 16:40 Кызылординцы оказали почести поэту
29.10.2021, 16:15 Получить водительские права в Казахстане станет сложнее
29.10.2021, 15:50 У невакцинированных

Популярное
За 24 часа
29.10.2021, 9:50 Аким области встретилась с талантливыми детьми, нуждающимися в особом уходе

COVID-19
Общество
Политика
Экономика
Регионы
Образование
Здоровье
Духовный мир
Культура
В мире
Спорт
Происшествия
Интервью
Полезное

Сегодня
29.10.2021
19:57:02

Прогноз погоды

Температура: 3°C
Влажность: 31%
Ветер: 3м/с

Курс валют
USD: 427.11

Около 750 граждан отправятся в армию из Кызылординской области

25.10.2021, 10:40

496 0

Kyzylorda-news.kz. Этой осенью около 750 граждан страны отправятся выполнять свой долг перед Родиной. В настоящее время в ряды Вооруженных Сил РК направлено 145 граждан. Об этом на пресс-конференции в Региональной службе коммуникаций сообщил начальник Департамента по делам обороны Кызылординской области Айдын Сагынбеков.

30 ЛЕТ НЕЗАВИСИМОСТИ КАЗАХСТАН

Последние новости
29.10.2021, 18:00 Какая погода будет в Казахстане в выходные
29.10.2021, 17:40 Вакцинация – единственный способ предотвращения заболевания
29.10.2021, 17:20 Кызылорда: Для профилактики особо инфекционных заболеваний доставлено 6280,3 тыс. доз лекарств
29.10.2021, 17:00 День работников системы социальной защиты
29.10.2021, 16:40 Кызылординцы оказали почести поэту
29.10.2021, 16:15 Получить водительские права в Казахстане станет сложнее
29.10.2021, 15:50 У невакцинированных

Популярное
За 24 часа
29.10.2021, 9:50 Аким области встретилась с талантливыми детьми, нуждающимися в особом уходе

COVID-19
Общество
Политика
Экономика
Регионы
Образование
Здоровье
Духовный мир
Культура
В мире
Спорт
Происшествия
Интервью
Полезное

Сегодня
29.10.2021
19:57:19

Прогноз погоды

Температура: 3°C
Влажность: 31%
Ветер: 3м/с

Курс валют
USD: 427.11

МЕСТО ВАШЕЙ РЕКЛАМЫ
Контактные телефоны:
8(7242) 70-00-52,
40-11-10 (1058)

«Алтын дән-2021»: В Кызылорде прошли соревнования по национальным конным видам спорта

25.10.2021, 9:50 374 0

Kyzylorda-news.kz. Аким области Гульшара Абдыкаликова приняла участие в церемонии открытия соревнований по национальным конным видам спорта в рамках празднования «Алтын дән-2021». В мероприятии приняли участие секретарь областного маслихата Наурызбай Байкадамов, заместитель акима области Бахыт Жаханов, аким города Ганибек Казантаев и президент Национальной федерации конного спорта Айтбай Кушербай.

30 ЛЕТ НЕЗАВИСИМОСТИ КАЗАХСТАН

Последние новости
29.10.2021, 18:00 Какая погода будет в Казахстане в выходные
29.10.2021, 17:40 Вакцинация – единственный способ предотвращения заболевания
29.10.2021, 17:20 Кызылорда: Для профилактики особо инфекционных заболеваний доставлено 6280,3 тыс. доз лекарств
29.10.2021, 17:00 День работников системы социальной защиты
29.10.2021, 16:40 Кызылординцы оказали почести поэту
29.10.2021, 16:15 Получить водительские права в Казахстане станет сложнее
29.10.2021, 15:50 У невакцинированных

Популярное
За 24 часа
29.10.2021, 11:00 Кызылорда: Палата предпринимателей намерена защитить права порядка 70 предпринимателей
29.10.2021, 9:50 Аким области встретилась с талантливыми детьми, нуждающимися в особом уходе
29.10.2021, 10:15 Г. Абдыкаликова: Пандусы должны быть удобны для передвижения граждан
29.10.2021, 9:25 В Кызылорде более 2 тысяч специалистов социальной сферы обслуживают население
29.10.2021, 15:00 Сколько дней отдохнут казахстанские школьники на осенних каникулах

Тыңдаушы мемлекет
COVID-19
Қоғам
Саясат
Аймақтар
Экономика
Білім
Денсаулық
Руханият
Мәдениет
Әлем
Спорт
Оқиғалар
Сұхбат
Керек дерек

Бүгін
29.10.2021
19:57:36

Ауа райы болжамы

Температура: 3°C
Ылғалдылық: 31%
Жел: 3м/с

Валюта бағамы
USD: 427.11

«Геопортал» жүйесі арқылы экологиялық бақылау шаралары күшейтілді

26.10.2021, 18:20 303 0

Kyzylorda-news.kz. Биыл облыс бойынша қоршаған ортаны қорғау саласында 32 субъектіге бақылау шаралары ұйымдастырылды. Оның ішінде 13 профилактикалық бақылау және қадағалау, 19 жоспардан тыс тексеру жүргізілді. Сонымен қатар, бақылау қорытындылары бойынша 86 экологиялық заңнама талаптарын бұзу фактілері анықталды.

ҚАЗАҚСТАН ТӘУЕЛСІЗДІГІНЕ 30 ЖЫЛ

Соңғы жаңалықтар
29.10.2021, 18:20 Алтыншы сыныпта оқитын ақын
29.10.2021, 17:34 KazSat ғарыш жүйесінің жаңа буыны қандай болады?
29.10.2021, 17:05 Қазгидромет алдағы күндерге ауа райы болжамын жариялады
29.10.2021, 16:44 Қызылорда қаласында заңсыз жүрген 390 шетел азаматы анықталды
29.10.2021, 16:33 Қызылордадағы ономастика бөлімінің жұмыстары үздіктер қатарында
29.10.2021, 16:17 Жүргізуші куәлігін алу қиындай түседі
29.10.2021, 16:00 Қызылордаға аса жұқпалы аурулардың алдын алу үшін 6280,3 мың доза дәрі келді

Танымал жаңалықтар
24 сағат
29.10.2021, 15:00 «Тұлпар мініп, ту алған!»: Қызылорда облысы бойынша байқаудың қалалық, аудандық кезеңдері аяқталды
29.10.2021, 10:40

Тыңдаушы мемлекет
COVID-19
Қоғам
Саясат
Аймақтар
Экономика
Білім
Денсаулық
Руханият
Мәдениет
Әлем
Спорт
Оқиғалар
Сұхбат
Керек дерек

Бүгін
29.10.2021
19:57:53

Ауа райы болжамы

Температура: 3°C

Қызылордадағы үш емхана екпе егу жұмыстарын толық аяқтады

26.10.2021, 17:47

313 0

Kyzylorda-news.kz. Бүгінде аймақтағы эпидемиологиялық ахуал күн санап жақсарып келеді. Қалыпты жағдайға қайта оралу үшін вакцинациялаудың маңыздылығы туралы жан жақты ақпараттық жұмыстар жүргізілуде.

ҚАЗАҚСТАН ТӘУЕЛСІЗДІГІНЕ 30 ЖЫЛ

Соңғы жаңалықтар
29.10.2021, 18:20 Алтыншы сыныпта оқитын ақын
29.10.2021, 17:34 KazSat ғарыш жүйесінің жаңа буыны қандай болады?
29.10.2021, 17:05 Қазгидромет алдағы күндерге ауа райы болжамын жариялады
29.10.2021, 16:44 Қызылорда қаласында заңсыз жүрген 390 шетел азаматы анықталды
29.10.2021, 16:33 Қызылордадағы ономастика бөлімінің жұмыстары үздіктер қатарында
29.10.2021, 16:17 Жүргізуші куәлігін алу қиындай түседі
29.10.2021, 16:00 Қызылордаға аса жұқпалы аурулардың алдын алу үшін 6280,3 мың доза дәрі келді

Танымал жаңалықтар

Тыңдаушы мемлекет
COVID-19
Қоғам
Саясат
Аймақтар
Экономика
Білім
Денсаулық
Руханият
Мәдениет
Әлем
Спорт
Оқиғалар
Сұхбат
Керек дерек

Бүгін
29.10.2021
19:58:21

Ауа райы болжамы

Кәусар Есіркеп: «Жырды бір айда толық жаттап алдым»

26.10.2021, 17:40

202 0

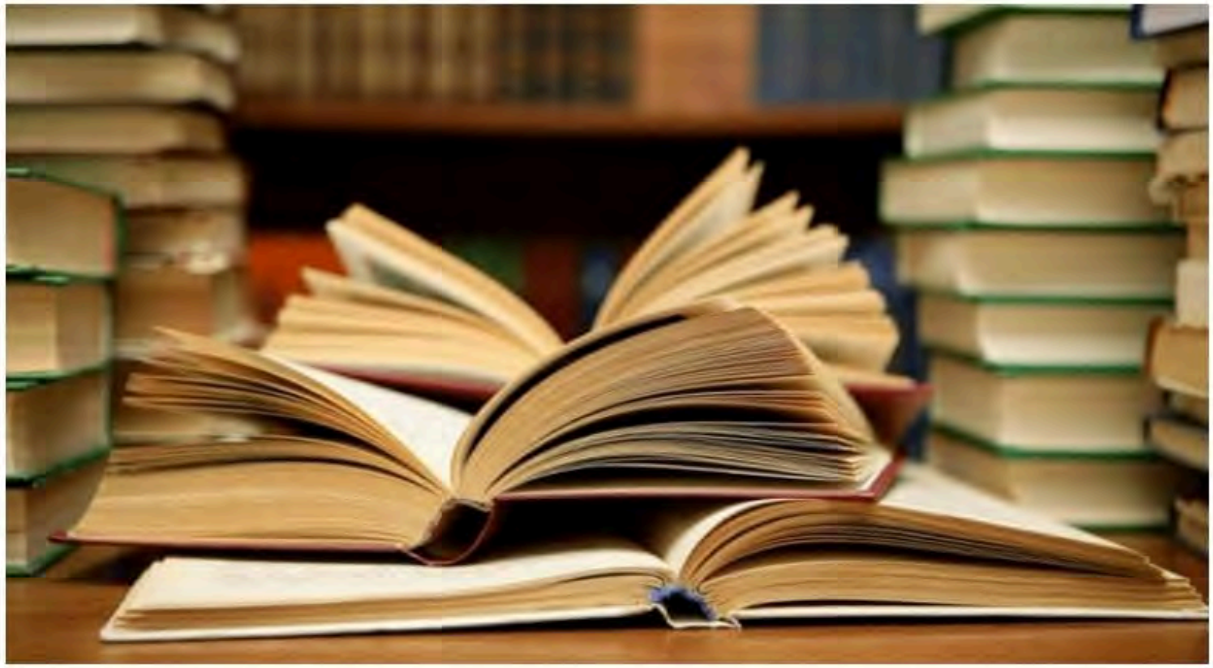

Kyzylorda-news.kz. Үрпақ тәрбиелеуде батырлар жырын оқыту, оны қайта жаңғырту игі бастама. Атадан қалған сырлы сөздер мен бай мұрамыз арқылы жаңғырамыз. Осынау бабадан қалған баға жетпес рухани құндылықтарымыздың бүгінгі мұрагерлерінің бірі – Кәусар Есіркеп. Ол Жаңақорған ауданы Бесарық бекеті №247 орта мектептің 8-сынып оқушысы.

ҚАЗАҚСТАН ТӘУЕЛСІЗДІГІНЕ 30 ЖЫЛ

Соңғы жаңалықтар
29.10.2021, 18:20 Алтыншы сыныпта оқитын ақын
29.10.2021, 17:34 KazSat ғарыш жүйесінің жаңа буыны қандай болады?
29.10.2021, 17:05 Қазгидромет алдағы күндерге ауа райы болжамын жариялады
29.10.2021, 16:44 Қызылорда қаласында заңсыз жүрген 390 шетел азаматы анықталды
29.10.2021, 16:33 Қызылордадағы ономастика бөлімінің жұмыстары үздіктер қатарында
29.10.2021, 16:17 Жүргізуші куәлігін алу қиындай түседі
29.10.2021, 16:00 Қызылордаға аса жұқпалы аурулардың алдын алу үшін 6280,3 мың доза дәрі келді

Тыңдаушы мемлекет
COVID-19
Қоғам
Саясат
Аймақтар
Экономика
Білім
Денсаулық
Руханият
Мәдениет
Әлем
Спорт
Оқиғалар
Сұхбат
Керек дерек

Бүгін
29.10.2021
19:58:36

Ауа райы болжамы

Температура: 3°C
Ылғалдылық: 31%

Қызылордада Жамбыл Жабаевтың 175 жылдығына орай ауқымды шаралар өткізілуде

26.10.2021, 16:00

207 0

Kyzylorda-news.kz. Биыл облыста Жамбыл Жабаевтың 175 жылдық мерейтойы аясында 130 іс-шара аралас форматта өткізілді. Шара барысында Ә.Тәжібаев атындағы облыстық әмбебап ғылыми кітапханасында «Жыры әлемді шарлаған – Жамбыл» атты кең көлемді кітап көрмесі ашылып, әдеби кештер ұйымдастырылды.

ҚАЗАҚСТАН ТӘУЕЛСІЗДІГІНЕ 30 ЖЫЛ

Соңғы жаңалықтар
29.10.2021, 18:20 Алтыншы сыныпта оқитын ақын
29.10.2021, 17:34 KazSat ғарыш жүйесінің жаңа буыны қандай болады?
29.10.2021, 17:05 Қазгидромет алдағы күндерге ауа райы болжамын жариялады
29.10.2021, 16:44 Қызылорда қаласында заңсыз жүрген 390 шетел азаматы анықталды
29.10.2021, 16:33 Қызылордадағы ономастика бөлімінің жұмыстары үздіктер қатарында
29.10.2021, 16:17 Жүргізуші куәлігін алу қиындай түседі
29.10.2021, 16:00 Қызылордаға аса жұқпалы аурулардың алдын алу үшін 6280,3 мың доза дәрі келді

Танымал жаңалықтар

Тыңдаушы мемлекет
COVID-19
Қоғам
Саясат
Аймақтар
Экономика
Білім
Денсаулық
Руханият
Мәдениет
Әлем
Спорт
Оқиғалар
Сұхбат
Керек дерек

Бүгін
29.10.2021
19:59:09

Ауа райы болжамы

Температура: 3°C
Ылғалдылық: 31%
Жел: 3м/с

Валюта бағамы
USD: 427.11

СІЗДІҢ ЖАРНАМАҢЫЗДЫҢ ОРНЫ
Байланыс телефондары:
8(7242) 70-00-53

Шиеліде «Тұлпар мініп, ту алған!» байқауының аудандық іріктеу кезеңі өтіп жатыр

26.10.2021, 15:40 167 0

Kyzylorda-news.kz. Шиелі ауданының орталығындағы «Арман» мәдениет үйінде «Едіге батыр» жырын жатқа айтудан «Qazaq Epos» республикалық ағарту жобасы «Тұлпар мініп, ту алған!» байқауының аудандық іріктеу кезеңі басталды. Оған аудан мектептерінде 6-10 сыныпта оқитын 102 оқушы қатысып, өз бақтарын сынауда.

ҚАЗАҚСТАН ТӘУЕЛСІЗДІГІНЕ 30 ЖЫЛ

Соңғы жаңалықтар
29.10.2021, 18:20 Алтыншы сыныпта оқитын ақын
29.10.2021, 17:34 KazSat ғарыш жүйесінің жаңа буыны қандай болады?
29.10.2021, 17:05 Қазгидромет алдағы күндерге ауа райы болжамын жариялады
29.10.2021, 16:44 Қызылорда қаласында заңсыз жүрген 390 шетел азаматы анықталды
29.10.2021, 16:33 Қызылордадағы ономастика бөлімінің жұмыстары үздіктер қатарында
29.10.2021, 16:17 Жүргізуші куәлігін алу қиындай түседі
29.10.2021, 16:00 Қызылордаға аса жұқпалы аурулардың алдын алу үшін 6280,3 мың доза дәрі келді

Танымал жаңалықтар
24 сағат
29.10.2021, 15:00 «Тұлпар мініп, ту алған!»: Қызылорда облысы бойынша байқаудың қалалық, аудандық кезеңдері аяқталды
29.10.2021, 10:40 Қызылордалықтардың 96,8 пайызы ұлттық санақтан өтті
29.10.2021, 12:00 Оқушылар неше күн демалады?
29.10.2021, 15:20 ҚР Еңбек және халықты әлеуметтік қорғау министрі Қызылордаға келді
29.10.2021, 11:40 «Қазақконцерт» ұйымына Роза Бағланованың есімі берілді

Тыңдаушы мемлекет
COVID-19
Қоғам
Саясат
Аймақтар
Экономика
Білім
Денсаулық
Руханият
Мәдениет
Әлем
Спорт
Оқиғалар
Сұхбат
Керек дерек

Бүгін
29.10.2021
19:59:32

Қызылорда облысында 3771 нысан Ashyq жобасы аясында жұмыс істеуде

26.10.2021, 15:20

191 0

Kyzylorda-news.kz. Сәуір айынан бастап облыста 3771 нысанға QR-код берілген.

ҚАЗАҚСТАН ТӘУЕЛСІЗДІГІНЕ 30 ЖЫЛ

Соңғы жаңалықтар
29.10.2021, 18:20 Алтыншы сыныпта оқитын ақын
29.10.2021, 17:34 KazSat ғарыш жүйесінің жаңа буыны қандай болады?
29.10.2021, 17:05 Қазгидромет алдағы күндерге ауа райы болжамын жариялады
29.10.2021, 16:44 Қызылорда қаласында заңсыз жүрген 390 шетел азаматы анықталды
29.10.2021, 16:33 Қызылордадағы ономастика бөлімінің жұмыстары үздіктер қатарында
29.10.2021, 16:17 Жүргізуші куәлігін алу қиындай түседі
29.10.2021, 16:00 Қызылордаға аса жұқпалы аурулардың алдын алу үшін 6280,3 мың доза дәрі

Тыңдаушы мемлекет
COVID-19
Қоғам
Саясат
Аймақтар
Экономика
Білім
Денсаулық
Руханият
Мәдениет
Әлем
Спорт
Оқиғалар
Сұхбат
Керек дерек

Бүгін
29.10.2021
19:59:46

Ауа райы болжамы

Температура: 3°C
Ылғалдылық: 31%
Жел: 3м/с

Валюта бағамы
RUB: 6.05

Аймақ басшысы Жапонияның Қазақстан Республикасындағы Төтенше және Өкілетті Елшісімен кездесті

26.10.2021, 15:00 201 0

Kyzylorda-news.kz. Бүгін облыс әкімі Гүлшара Әбдіқалықова Жапонияның Қазақстан Республикасындағы Төтенше және Өкілетті Елшісі Джун Ямадамен кездесіп, екі ел арасындағы, оның ішінде Сыр елінің дамуы бағытында атқарылып жатқан жұмыстарды талқылады. Басқосуға облыс әкімінің орынбасары Бақыт Жаханов, тиісті басқарма басшылары және Жапония елінен келген делегаттар атташе Томоя Ёкоэ мен «Шөп тамыры» халықаралық бағдарламасының ұйлестіруші Акира Мацумото қатысты.

ҚАЗАҚСТАН ТӘУЕЛСІЗДІГІНЕ 30 ЖЫЛ

Соңғы жаңалықтар
29.10.2021, 18:20 Алтыншы сыныпта оқитын ақын
29.10.2021, 17:34 KazSat ғарыш жүйесінің жаңа буыны қандай болады?
29.10.2021, 17:05 Қазгидромет алдағы күндерге ауа райы болжамын жариялады
29.10.2021, 16:44 Қызылорда қаласында заңсыз жүрген 390 шетел азаматы анықталды
29.10.2021, 16:33 Қызылордадағы ономастика бөлімінің жұмыстары үздіктер қатарында
29.10.2021, 16:17 Жүргізуші күәлігін алу қиындай түседі
29.10.2021, 16:00 Қызылордаға аса жұқпалы аурулардың алдын алу үшін 6280,3 мың доза дәрі келді

Танымал жаңалықтар
24 сағат
29.10.2021, 15:00 «Тұлпар міниіп, ту алған!»: Қызылорда облысы бойынша байқаудың қалалық, аудандық кезеңдері аяқталды

Тыңдаушы мемлекет
COVID-19
Қоғам
Саясат
Аймақтар
Экономика
Білім
Денсаулық
Руханият
Мәдениет
Әлем
Спорт
Оқиғалар
Сұхбат
Керек дерек

Бүгін
29.10.2021
20:00:16

Ауа райы болжамы

«Тұлпар мініп, ту алған!» байқауының Жаңақорған аудандық кезеңі аяқталды

26.10.2021, 12:11 241 0

Kyzylorda-news.kz. «Тұлпар мініп, ту алған!»: Жаңақорған ауданы бойынша жеңімпаздар анықталды.

ҚАЗАҚСТАН ТӘУЕЛСІЗДІГІНЕ 30 ЖЫЛ

Соңғы жаңалықтар
29.10.2021, 18:20 Алтыншы сыныпта оқитын ақын
29.10.2021, 17:34 KazSat ғарыш жүйесінің жаңа буыны қандай болады?
29.10.2021, 17:05 Қазгидромет алдағы күндерге ауа райы болжамын жариялады
29.10.2021, 16:44 Қызылорда қаласында заңсыз жүрген 390 шетел азаматы анықталды
29.10.2021, 16:33 Қызылордадағы ономастика бөлімінің жұмыстары үздіктер қатарында
29.10.2021, 16:17 Жүргізуші куәлігін алу қиындай түседі
29.10.2021, 16:00 Қызылордаға аса жұқпалы аурулардың алдын алу үшін 6280,3 мың доза дәрі келді

Тыңдаушы мемлекет
COVID-19
Қоғам
Саясат
Аймақтар
Экономика
Білім
Денсаулық
Руханият
Мәдениет
Әлем
Спорт
Оқиғалар
Сұхбат
Керек дерек

Бүгін
29.10.2021
20:00:33

Ауа райы болжамы

Температура: 3°C
Ылғалдылық: 32%
Жел: 2м/с

Валюта бағамы
USD: 427.11

СІЗДІҢ ЖАРНАМАҢЫЗДЫҢ

Жаңақорғанда есептегі 65 тұрғынға тегін дәрі-дәрмек таратылды

26.10.2021, 11:20 216 0

Kyzylorda-news.kz. Жаңақорған аудандық жұмыспен қамту, әлеуметтік бағдарламалар және азаматтық хал актілерін тіркеу бөлімі пробация есебінде тұратын әлеуметтік көмекке мұқтаж 65 жазасын өтеушіге дәрі-дәрмек қобдишасын таратты. Қорабта бетперде және антисептик құралдары, ыстықты түсіретін, аурумен күресетін және иммунитетті көтеретін дәрілер де бар.

ҚАЗАҚСТАН ТӘУЕЛСІЗДІГІНЕ 30 ЖЫЛ

Соңғы жаңалықтар
29.10.2021, 18:20 Алтыншы сыныпта оқитын ақын
29.10.2021, 17:34 KazSat ғарыш жүйесінің жаңа буыны қандай болады?
29.10.2021, 17:05 Қазгидромет алдағы күндерге ауа райы болжамын жариялады
29.10.2021, 16:44 Қызылорда қаласында заңсыз жүрген 390 шетел азаматы анықталды
29.10.2021, 16:33 Қызылордадағы ономастика бөлімінің жұмыстары үздіктер қатарында
29.10.2021, 16:17 Жүргізуші куәлігін алу қиындай түседі
29.10.2021, 16:00 Қызылордаға аса жұқпалы аурулардың алдын алу үшін 6280,3 мың доза дәрі келді

Танымал жаңалықтар
24 сағат
29.10.2021, 15:00 «Тұлпар мініп, ту алған!»: Қызылорда облысы бойынша байқаудың қалалық, аудандық кезеңдері аяқталды
29.10.2021, 10:40 Қызылордалықтардың 96,8 пайызы ұлттық санақтан өтті
29.10.2021, 12:00 Оқушылар неше күн демалады?

Тыңдаушы мемлекет
COVID-19
Қоғам
Саясат
Аймақтар
Экономика
Білім
Денсаулық
Руханият
Мәдениет
Әлем
Спорт
Оқиғалар
Сұхбат
Керек дерек

Бүгін
29.10.2021
20:00:54

Ауа райы болжамы

Температура: 3°C
Ылғалдылық: 32%
Жел: 2м/с

Валюта бағамы
EUR: 497.5

Қызылордада тағы бір ауыл табиғи газға қосылды

26.10.2021, 11:00

618 0

Kyzylorda-news.kz. Шиелі ауданына қарасты Нартай Бекежанов ауылдық округінің тұрғындарына көгілдір отын берілді.

ҚАЗАҚСТАН ТӘУЕЛСІЗДІГІНЕ 30 ЖЫЛ

Соңғы жаңалықтар
29.10.2021, 18:20 Алтыншы сыныпта оқитын ақын
29.10.2021, 17:34 KazSat ғарыш жүйесінің жаңа буыны қандай болады?
29.10.2021, 17:05 Қазгидромет алдағы күндерге ауа райы болжамын жариялады
29.10.2021, 16:44 Қызылорда қаласында заңсыз жүрген 390 шетел азаматы анықталды
29.10.2021, 16:33 Қызылордадағы ономастика бөлімінің жұмыстары үздіктер қатарында
29.10.2021, 16:17 Жүргізуші куәлігін алу қиындай түседі
29.10.2021, 16:00 Қызылордаға аса жұқпалы аурулардың алдын алу үшін 6280,3 мың доза дәрі келді

Танымал жаңалықтар
24 сағат
29.10.2021, 15:00 «Тұлпар мініп, ту алған!»: Қызылорда облысы бойынша байқаудың қалалық, аудандық кезеңдері аяқталды
29.10.2021, 10:40

Тыңдаушы мемлекет
COVID-19
Қоғам
Саясат
Аймақтар
Экономика
Білім
Денсаулық
Руханият
Мәдениет
Әлем
Спорт
Оқиғалар
Сұхбат
Керек дерек

Бүгін
29.10.2021
20:01:23

Ауа райы болжамы

Жаңақорғандық 123 оқушы «Едіге батыр» жырын жатқа айтудан жарысуда

26.10.2021, 10:40

240 0

Kyzylorda-news.kz. «Тұлпар мініп, ту алған!» байқауының Жаңақорған аудандық кезеңі басталды.

ҚАЗАҚСТАН ТӘУЕЛСІЗДІГІНЕ 30 ЖЫЛ

Соңғы жаңалықтар
29.10.2021, 18:20 Алтыншы сыныпта оқитын ақын
29.10.2021, 17:34 KazSat ғарыш жүйесінің жаңа буыны қандай болады?
29.10.2021, 17:05 Қазгидромет алдағы күндерге ауа райы болжамын жариялады
29.10.2021, 16:44 Қызылорда қаласында заңсыз жүрген 390 шетел азаматы анықталды
29.10.2021, 16:33 Қызылордадағы ономастика бөлімінің жұмыстары үздіктер қатарында
29.10.2021, 16:17 Жүргізуші куәлігін алу қиындай түседі
29.10.2021, 16:00 Қызылордаға аса жұқпалы аурулардың алдын алу үшін 6280,3 мың доза дәрі келді

Тыңдаушы мемлекет
COVID-19
Қоғам
Саясат
Аймақтар
Экономика
Білім
Денсаулық
Руханият
Мәдениет
Әлем
Спорт
Оқиғалар
Сұхбат
Керек дерек

Бүгін
29.10.2021
20:01:59

Ауа райы болжамы

Температура: 3°C
Ылғалдылық: 32%
Жел: 2м/с

Валюта бағамы
USD: 427.11

СІЗДІҢ

Аймақ басшысы «КазМұнайГаз» акционерлік қоғамы Басқарма төрағасының орынбасарын қабылдады

26.10.2021, 9:20 678 0

Kyzylorda-news.kz. Облыс әкімі Гүлшара Әбдіқалықова «КазМұнайГаз» акционерлік қоғамы Басқарма төрағасының орынбасары Жақып Марабаевты қабылдады. Басқосуда Сыр өңірінің даму бағытында бірлесіп атқарылатын жұмыстар сараланды.

ҚАЗАҚСТАН тәуелсіздігіне 30 ЖЫЛ

Соңғы жаңалықтар
29.10.2021, 18:20 Алтыншы сыныпта оқитын ақын
29.10.2021, 17:34 KazSat ғарыш жүйесінің жаңа буыны қандай болады?
29.10.2021, 17:05 Қазгидромет алдағы күндерге ауа райы болжамын жариялады
29.10.2021, 16:44 Қызылорда қаласында заңсыз жүрген 390 шетел азаматы анықталды
29.10.2021, 16:33 Қызылордадағы ономастика бөлімінің жұмыстары үздіктер қатарында
29.10.2021, 16:17 Жүргізуші куәлігін алу қиындай түседі
29.10.2021, 16:00 Қызылордаға аса жұқпалы аурулардың алдын алу үшін 6280,3 мың доза дәрі келді

Танымал жаңалықтар
24 сағат
29.10.2021, 15:00 «Тұлпар мініп, ту алған!»: Қызылорда облысы бойынша байқаудың қалалық, аудандық кезеңдері аяқталды
29.10.2021, 10:40 Қызылордалықтардың 96,8 пайызы ұлттық санақтан өтті
29.10.2021, 12:00 Оқушылар неше

COVID-19
Общество
Политика
Экономика
Регионы
Образование
Здоровье
Духовный мир
Культура
В мире
Спорт
Происшествия
Интервью
Полезное

Сегодня
29.10.2021
20:02:22

Прогноз погоды

Температура: 3°C
Влажность: 32%
Ветер: 2м/с

В Кызылорде проводятся масштабные мероприятия, посвященные 175-летию Жамбыла Жабаева

26.10.2021, 16:40

518 0

Kyzylorda-news.kz. В этом году в рамках 175-летнего юбилея Жамбыла Жабаева в области проведено 130 мероприятий в смешанном формате. В ходе мероприятия в областной универсальной научной библиотеке им. А. Тажибаева была открыта широкомасштабная книжная выставка «Жыры әлемді шарлаған – Жамбыл», организованы литературные вечера.

30 ЛЕТ НЕЗАВИСИМОСТИ КАЗАХСТАН

Последние новости
29.10.2021, 18:00 Какая погода будет в Казахстане в выходные
29.10.2021, 17:40 Вакцинация – единственный способ предотвращения заболевания
29.10.2021, 17:20 Кызылорда: Для профилактики особо инфекционных заболеваний доставлено 6280,3 тыс. доз лекарств
29.10.2021, 17:00 День работников системы социальной защиты
29.10.2021, 16:40 Кызылординцы оказали почести поэту
29.10.2021, 16:15 Получить водительские права в Казахстане станет сложнее
29.10.2021, 15:50 У невакцинированных

Популярное
За 24 часа

COVID-19
Общество
Политика
Экономика
Регионы
Образование
Здоровье
Духовный мир
Культура
В мире
Спорт
Происшествия
Интервью
Полезное

Сегодня
29.10.2021
20:02:38

Прогноз погоды

Температура: 3°C
Влажность: 32%
Ветер: 2м/с

Курс валют
RUB: 6.05

Глава региона встретилась с Чрезвычайным и Полномочным послом Японии в Республике Казахстан

26.10.2021, 15:25

331 0

Kyzylorda-news.kz. Сегодня аким области Гульшара Абдыкаликова встретилась с Чрезвычайным и Полномочным Послом Японии в Республике Казахстан Джуном Ямадой и обсудила работу, проводимую между двумя странами, в том числе в направлении развития Кызылординской области. В совещании приняли участие заместитель акима области Бакыт Жаханов, руководители соответствующих управлений, а также делегаты из Японии атташе Томоя Екоэ и координатор международной программы «Корни травы» Акира Мацумото.

30 ЛЕТ НЕЗАВИСИМОСТИ КАЗАХСТАН

Последние новости
29.10.2021, 18:00 Какая погода будет в Казахстане в выходные
29.10.2021, 17:40 Вакцинация – единственный способ предотвращения заболевания
29.10.2021, 17:20 Кызылорда: Для профилактики особо инфекционных заболеваний доставлено 6280,3 тыс. доз лекарств
29.10.2021, 17:00 День работников системы социальной защиты
29.10.2021, 16:40 Кызылординцы оказали почести поэту
29.10.2021, 16:15 Получить водительские права в Казахстане станет сложнее
29.10.2021, 15:50 У невакцинированных

Популярное
За 24 часа
29.10.2021, 9:50 Аким области встретилась с талантливыми детьми, нуждающимися в особом уходе
29.10.2021, 11:00 Кызылорда:

COVID-19
Общество
Политика
Экономика
Регионы
Образование
Здоровье
Духовный мир
Культура
В мире
Спорт
Происшествия
Интервью
Полезное

Сегодня
29.10.2021
20:02:51

Прогноз погоды

Температура: 3°C
Влажность: 32%
Ветер: 2м/с

Курс валют
RUB: 6.05

МЕСТО ВАШЕЙ

Глава региона приняла заместителя председателя Правления акционерного общества «КазМунайГаз»

26.10.2021, 9:50

565 0

Kyzylorda-news.kz. Аким области Гульшара Абдыкаликова приняла заместителя председателя Правления акционерного общества «КазМунайГаз» Жакыпа Марабаева. В ходе встречи была проанализирована совместная работа по развитию Кызылординской области.

30 ЛЕТ НЕЗАВИСИМОСТИ КАЗАХСТАН

Последние новости
29.10.2021, 18:00 Какая погода будет в Казахстане в выходные
29.10.2021, 17:40 Вакцинация – единственный способ предотвращения заболевания
29.10.2021, 17:20 Кызылорда: Для профилактики особо инфекционных заболеваний доставлено 6280,3 тыс. доз лекарств
29.10.2021, 17:00 День работников системы социальной защиты
29.10.2021, 16:40 Кызылординцы оказали почести поэту
29.10.2021, 16:15 Получить водительские права в Казахстане станет сложнее
29.10.2021, 15:50 У невакцинированных

Популярное
За 24 часа
29.10.2021, 9:50 Аким области встретилась с талантливыми детьми, нуждающимися в особом уходе
29.10.2021, 11:00 Кызылорда: Палата предпринимателей намерена защитить права порядка 70 предпринимателей

Тыңдаушы мемлекет
COVID-19
Қоғам
Саясат
Аймақтар
Экономика
Білім
Денсаулық
Руханият
Мәдениет
Әлем
Спорт
Оқиғалар
Сұхбат
Керек дерек

Бүгін
29.10.2021
20:03:28

Ауа райы болжамы

Температура: 3°С

«Тұлпар мініп, ту алған!»: Жалағаш ауданы бойынша жеңімпаздар анықталды

27.10.2021, 18:40

213 0

Kyzylorda-news.kz. «Тұлпар мініп, ту алған!» байқауының Жалағаш аудандық кезеңі аяқталды. Жалағаш кентіндегі аудандық мәдениет және өнерді дамыту орталығында ткен байқауда аудан мектептері бойынша 60 оқушы «Едіге батыр» жырын жатқа айтудан жарысып, бақ сынады.

ҚАЗАҚСТАН ТӘУЕЛСІЗДІГІНЕ 30 ЖЫЛ

Соңғы жаңалықтар
29.10.2021, 18:20 Алтыншы сыныпта оқитын ақын
29.10.2021, 17:34 KazSat ғарыш жүйесінің жаңа буыны қандай болады?
29.10.2021, 17:05 Қазгидромет алдағы күндерге ауа райы болжамын жариялады
29.10.2021, 16:44 Қызылорда қаласында заңсыз жүрген 390 шетел азаматы анықталды
29.10.2021, 16:33 Қызылордадағы ономастика бөлімінің жұмыстары үздіктер қатарында
29.10.2021, 16:17 Жүргізуші куәлігін алу қиындай түседі
29.10.2021, 16:00 Қызылордаға аса жұқпалы аурулардың алдын алу үшін 6280,3 мың доза дәрі келді

Танымал жаңалықтар

Тыңдаушы мемлекет
COVID-19
Қоғам
Саясат
Аймақтар
Экономика
Білім
Денсаулық
Руханият
Мәдениет
Әлем
Спорт
Оқиғалар
Сұхбат
Керек дерек

Бүгін
29.10.2021
20:03:46

Ауа райы болжамы

Температура: 3°C
Ылғалдылық: 32%
Жел: 2м/с

Валюта бағамы
EUR: 497.5

Қазалыдағы көпір құрылысы партия бақылауында

27.10.2021, 18:07

193 0

Kyzylorda-news.kz. «Nur Otan» партиясы Қызылорда облыстық филиалының партиялық бақылау комиссиясы мен жауапты басқарма өкілдері Қазалы ауданында болып, партияның «Өзгерістер жолы: Әр азаматқа лайықты өмір» атты Сайлауалды бағдарламаларын жүзеге асыруға арналған Қызылорда облыстық және Қазалы аудандық Жол карталарында 2022 – 2023 жылдары орындалуы жоспарланған «Қазалы – Қожабақы – Бозкөл – Кәукей» автомобиль жолының Қарлан учаскесінен Сырдария өзені арқылы өтетін көпірдің құрылысына зерделеу жұмыстарын жүргізді.

ҚАЗАҚСТАН ТӘУЕЛСІЗДІГІНЕ 30 ЖЫЛ

Соңғы жаңалықтар
29.10.2021, 18:20 Алтыншы сыныпта оқитын ақын
29.10.2021, 17:34 KazSat ғарыш жүйесінің жаңа буыны қандай болады?
29.10.2021, 17:05 Қазгидромет алдағы күндерге ауа райы болжамын жариялады
29.10.2021, 16:44 Қызылорда қаласында заңсыз жүрген 390 шетел азаматы анықталды
29.10.2021, 16:33 Қызылордадағы ономастика бөлімінің жұмыстары үздіктер қатарында
29.10.2021, 16:17 Жүргізуші куәлігін алу қиындай түседі
29.10.2021, 16:00 Қызылордаға аса жұқпалы аурулардың алдын алу үшін 6280,3 мың доза дәрі келді

Танымал жаңалықтар
24 сағат
29.10.2021, 15:00 «Тұлпар мініп, ту алған!»: Қызылорда облысы бойынша байқаудың қалалық, аудандық кезеңдері аяқталды
29.10.2021, 10:40

Тыңдаушы мемлекет
COVID-19
Қоғам
Саясат
Аймақтар
Экономика
Білім
Денсаулық
Руханият
Мәдениет
Әлем
Спорт
Оқиғалар
Сұхбат
Керек дерек

Бүгін
29.10.2021
20:04:06

Ауа райы болжамы

Температура: 3°С
Ылғалдылық: 32%
Жел: 2м/с

Валюта бағамы
RUB: 6.05

Сағындық Балғабайұлы: «Жырдың әр сөзіне мән беріп, дұрыс жаттау керек»

27.10.2021, 16:03

188 0

Kyzylorda-news.kz. «Тұлпар мініп, ту алған!» байқауының Сырдария аудандық кезеңінде Ақжарма ауылы, Абай атындағы № 130 орта мектептің 8-сынып оқушысы Сағындық Балғабайұлы жүлделі екінші орынды иеленіп, байқаудың облыстық кезеңіне жолдама алды.

ҚАЗАҚСТАН ТӘУЕЛСІЗДІГІНЕ 30 ЖЫЛ

Соңғы жаңалықтар
29.10.2021, 18:20 Алтыншы сыныпта оқитын ақын
29.10.2021, 17:34 KazSat ғарыш жүйесінің жаңа буыны қандай болады?
29.10.2021, 17:05 Қазгидромет алдағы күндерге ауа райы болжамын жариялады
29.10.2021, 16:44 Қызылорда қаласында заңсыз жүрген 390 шетел азаматы анықталды
29.10.2021, 16:33 Қызылордадағы ономастика бөлімінің жұмыстары үздіктер қатарында
29.10.2021, 16:17 Жүргізуші куәлігін алу қиындай түседі
29.10.2021, 16:00 Қызылордаға аса жұқпалы аурулардың алдын алу үшін 6280,3 мың доза дәрі келді

Танымал жаңалықтар
24 сағат
29.10.2021, 15:00 «Тұлпар мініп, ту алған!»: Қызылорда облысы бойынша байқаудың қалалық, аудандық кезеңдері аяқталды

Тыңдаушы мемлекет
COVID-19
Қоғам
Саясат
Аймақтар
Экономика
Білім
Денсаулық
Руханият
Мәдениет
Әлем
Спорт
Оқиғалар
Сұхбат
Керек дерек

Бүгін
29.10.2021
20:04:25

Ауа райы болжамы

Қызылордаға қажетті көмір қорының 93 пайызы әкелінді

27.10.2021, 15:43 197 0

Kyzylorda-news.kz. Биыл облыста жылу беру маусымы уақытылы басталды. Қазіргі таңда 1063 әлеуметтік нысан жылумен қамтылған. Атап айтсақ, білім беру ұйымдары 99 пайызға, денсаулық сақтау нысандары мен басқа да әлеуметтік мекемелер толық 100 пайыз жылуға қосылды.

ҚАЗАҚСТАН ТӘУЕЛСІЗДІГІНЕ 30 ЖЫЛ

Соңғы жаңалықтар
29.10.2021, 18:20 Алтыншы сыныпта оқитын ақын
29.10.2021, 17:34 KazSat ғарыш жүйесінің жаңа буыны қандай болады?
29.10.2021, 17:05 Қазгидромет алдағы күндерге ауа райы болжамын жариялады
29.10.2021, 16:44 Қызылорда қаласында заңсыз жүрген 390 шетел азаматы анықталды
29.10.2021, 16:33 Қызылордадағы ономастика бөлімінің жұмыстары үздіктер қатарында
29.10.2021, 16:17 Жүргізуші куәлігін алу қиындай түседі
29.10.2021, 16:00 Қызылордаға аса жұқпалы аурулардың алдын алу үшін 6280,3 мың доза дәрі келді

Тыңдаушы мемлекет
COVID-19
Қоғам
Саясат
Аймақтар
Экономика
Білім
Денсаулық
Руханият
Мәдениет
Әлем
Спорт
Оқиғалар
Сұхбат
Керек дерек

Бүгін
29.10.2021
20:04:51

Ауа райы болжамы

Температура: 3°C

«Тұлпар мініп, ту алған!»: Сырдария ауданы бойынша жеңімпаздар анықталды

27.10.2021, 15:00

175 0

Kyzylorda-news.kz. «Тұлпар мініп, ту алған!» байқауының Сырдария аудандық кезеңі мәресіне жетті. Тереңөзек кентіндегі аудандық мәдениет үйінде өткен байқауда аудан мектептері бойынша 50-ден астам оқушы «Едіге батыр» жырын жатқа айтудан жарысып, бақ сынады.

ҚАЗАҚСТАН ТӘУЕЛСІЗДІГІНЕ 30 ЖЫЛ

Соңғы жаңалықтар
29.10.2021, 18:20 Алтыншы сыныпта оқитын ақын
29.10.2021, 17:34 KazSat ғарыш жүйесінің жаңа буыны қандай болады?
29.10.2021, 17:05 Қазгидромет алдағы күндерге ауа райы болжамын жариялады
29.10.2021, 16:44 Қызылорда қаласында заңсыз жүрген 390 шетел азаматы анықталды
29.10.2021, 16:33 Қызылордадағы ономастика бөлімінің жұмыстары үздіктер қатарында
29.10.2021, 16:17 Жүргізуші куәлігін алу қиындай түседі
29.10.2021, 16:00 Қызылордаға аса жұқпалы аурулардың алдын алу үшін 6280,3 мың доза дәрі келді

Танымал жаңалықтар

Тыңдаушы мемлекет
COVID-19
Қоғам
Саясат
Аймақтар
Экономика
Білім
Денсаулық
Руханият
Мәдениет
Әлем
Спорт
Оқиғалар
Сұхбат
Керек дерек

Бүгін
29.10.2021
20:05:29

Ауа райы болжамы

Температура: 3°C
Ылғалдылық: 32%
Жел: 2м/с

Валюта бағамы

«Мейірімді қала – Қызылорда» атты акция өтті

27.10.2021, 12:28

258 0

Kyzylorda-news.kz. Бүгін қала әкімі Ғанибек Қазантаев қала күні мерекесіне арналған қайырымдылық шарасына қатысты. Шаһар басшысы орталық «Ақмешіт-Сырдария» мешітінің алдында өткен «Мейірімді қала – Қызылорда» атты акцияға қолдау танытқан барша мейірімді жандарды, жәрдем ұсынған жомарт жүректі азаматтарды сүйікті қаламыздың төл мерекесімен құттықтап, алғысын білдірді.

ҚАЗАҚСТАН ТӘУЕЛСІЗДІГІНЕ 30 ЖЫЛ

Соңғы жаңалықтар
29.10.2021, 18:20 Алтыншы сыныпта оқитын ақын
29.10.2021, 17:34 KazSat ғарыш жүйесінің жаңа буыны қандай болады?
29.10.2021, 17:05 Қазгидромет алдағы күндерге ауа райы болжамын жариялады
29.10.2021, 16:44 Қызылорда қаласында заңсыз жүрген 390 шетел азаматы анықталды
29.10.2021, 16:33 Қызылордадағы ономастика бөлімінің жұмыстары үздіктер қатарында
29.10.2021, 16:17 Жүргізуші куәлігін алу қиындай түседі
29.10.2021, 16:00 Қызылордаға аса жұқпалы аурулардың алдын алу үшін 6280,3 мың доза дәрі келді

Танымал жаңалықтар
24 сағат
29.10.2021, 15:00 «Тұлпар міниіп, ту алған!»: Қызылорда облысы бойынша байқаудың қалалық,

Тыңдаушы мемлекет
COVID-19
Қоғам
Саясат
Аймақтар
Экономика
Білім
Денсаулық
Руханият
Мәдениет
Әлем
Спорт
Оқиғалар
Сұхбат
Керек дерек

Бүгін
29.10.2021
20:05:51

Ауа райы болжамы

Температура: 3°C
Ылғалдылық: 32%
Жел: 2м/с

Валюта бағамы
USD: 427.11

Жапонияның бағдарламасы Қызылордада іске асырылуда

27.10.2021, 12:20 76 0

Kyzylorda-news.kz. Жапонияның «Шөп тамыры» бағдарламасы арқылы Қызылорда облысындағы әлеуметтік нысандардың жұмысы жанданып жатыр.

ҚАЗАҚСТАН ТӘУЕЛСІЗДІГІНЕ 30 ЖЫЛ

Соңғы жаңалықтар
29.10.2021, 18:20 Алтыншы сыныпта оқитын ақын
29.10.2021, 17:34 KazSat ғарыш жүйесінің жаңа буыны қандай болады?
29.10.2021, 17:05 Қазгидромет алдағы күндерге ауа райы болжамын жариялады
29.10.2021, 16:44 Қызылорда қаласында заңсыз жүрген 390 шетел азаматы анықталды
29.10.2021, 16:33 Қызылордадағы ономастика бөлімінің жұмыстары үздіктер қатарында
29.10.2021, 16:17 Жүргізуші күәлігін алу қиындай түседі
29.10.2021, 16:00 Қызылордаға аса жұқпалы аурулардың алдын алу үшін 6280,3 мың доза дәрі келді

Танымал жаңалықтар
24 сағат
29.10.2021, 15:00 «Тұлпар мініп, ту алған!»: Қызылорда облысы бойынша байқаудың қалалық, аудандық кезеңдері аяқталды

Тыңдаушы мемлекет
COVID-19
Қоғам
Саясат
Аймақтар
Экономика
Білім
Денсаулық
Руханият
Мәдениет
Әлем
Спорт
Оқиғалар
Сұхбат
Керек дерек

Бүгін
29.10.2021
20:06:14

Ауа райы болжамы

«Тұлпар мініп, ту алған!» байқауының Сырдария аудандық кезеңі басталды

27.10.2021, 11:40 223 0

Kyzylorda-news.kz. Тереңөзек кентіндегі аудандық мәдениет үйінде өтіп жатқан байқауда Сырдария ауданы мектептері бойынша 50-ден астам оқушы бақ сынауда.

ҚАЗАҚСТАН ТӘУЕЛСІЗДІГІНЕ 30 ЖЫЛ

Соңғы жаңалықтар
29.10.2021, 18:20 Алтыншы сыныпта оқитын ақын
29.10.2021, 17:34 KazSat ғарыш жүйесінің жаңа буыны қандай болады?
29.10.2021, 17:05 Қазгидромет алдағы күндерге ауа райы болжамын жариялады
29.10.2021, 16:44 Қызылорда қаласында заңсыз жүрген 390 шетел азаматы анықталды
29.10.2021, 16:33 Қызылордадағы ономастика бөлімінің жұмыстары үздіктер қатарында
29.10.2021, 16:17 Жүргізуші куәлігін алу қиындай түседі
29.10.2021, 16:00 Қызылордаға аса жұқпалы аурулардың алдын алу үшін 6280,3 мың доза дәрі келді

Тыңдаушы мемлекет
COVID-19
Қоғам
Саясат
Аймақтар
Экономика
Білім
Денсаулық
Руханият
Мәдениет
Әлем
Спорт
Оқиғалар
Сұхбат
Керек дерек

Бүгін
29.10.2021
20:07:29

Ауа райы болжамы

Температура: 3°C
Ылғалдылық: 32%
Жел: 2м/с

Валюта бағамы
EUR: 497.5

СІЗДІҢ

Жаннұр Аман: «Қазақ әдебиетін сүйіп оқимын»

27.10.2021, 11:00

865 30

Kyzylorda-news.kz. Қызылорда қаласындағы №271 орта мектептің 7-сынып оқушысы Жаннұр Аман оқу озаты. Ол «Тұлпар мініп ту алған!» байқауының Қызылорда қалалық кезеңінде 100-ге жуық оқушы арасынан үздік шығып, бірінші орынды иеленді. «Едіге батыр» жырын толық жаттап алған зерделі жас байқауға қатысуға өзі ниет білдірген екен.

ҚАЗАҚСТАН ТӘУЕЛСІЗДІГІНЕ 30 ЖЫЛ

Соңғы жаңалықтар
29.10.2021, 18:20 Алтыншы сыныпта оқитын ақын
29.10.2021, 17:34 KazSat ғарыш жүйесінің жаңа буыны қандай болады?
29.10.2021, 17:05 Қазгидромет алдағы күндерге ауа райы болжамын жариялады
29.10.2021, 16:44 Қызылорда қаласында заңсыз жүрген 390 шетел азаматы анықталды
29.10.2021, 16:33 Қызылордадағы ономастика бөлімінің жұмыстары үздіктер қатарында
29.10.2021, 16:17 Жүргізуші куәлігін алу қиындай түседі
29.10.2021, 16:00 Қызылордаға аса жұқпалы аурулардың алдын алу үшін 6280,3 мың доза дәрі келді

Танымал жаңалықтар
24 сағат
29.10.2021, 15:00 «Тұлпар мініп, ту алған!»: Қызылорда облысы бойынша байқаудың қалалық, аудандық кезеңдері аяқталды
29.10.2021, 10:40 Қызылордалықтардың 96,8 пайызы ұлттық санақтан өтті
29.10.2021, 12:00 Оқушылар неше

Тыңдаушы мемлекет
COVID-19
Қоғам
Саясат
Аймақтар
Экономика
Білім
Денсаулық
Руханият
Мәдениет
Әлем
Спорт
Оқиғалар
Сұхбат
Керек дерек

Бүгін
29.10.2021
20:07:47

Ауа райы болжамы

Температура: 3°С

Қызылордада алаяқтық азаймай тұр

27.10.2021, 10:40

311 0

Kyzylorda-news.kz. Биылғы жылы облыс көлемінде жалпы тіркелген қылмыстар саны азайған. Дегенмен, кәмелетке толмағандарға қарсы жасалған қылмыстар мен кісі өлтіруге оқталу және алаяқтық деректері көбейіп отыр. Бұл жөнінде Өңірлік коммуникациялар қызметінде өткен баспасөз конференциясында облыстық полиция департаменті бастығының бірінші орынбасары Шамшидин Амитов хабарлады.

ҚАЗАҚСТАН ТӘУЕЛСІЗДІГІНЕ 30 ЖЫЛ

Соңғы жаңалықтар
29.10.2021, 18:20 Алтыншы сыныпта оқитын ақын
29.10.2021, 17:34 KazSat ғарыш жүйесінің жаңа буыны қандай болады?
29.10.2021, 17:05 Қазгидромет алдағы күндерге ауа райы болжамын жариялады
29.10.2021, 16:44 Қызылорда қаласында заңсыз жүрген 390 шетел азаматы анықталды
29.10.2021, 16:33 Қызылордадағы ономастика бөлімінің жұмыстары үздіктер қатарында
29.10.2021, 16:17 Жүргізуші куәлігін алу қиындай түседі
29.10.2021, 16:00 Қызылордаға аса жұқпалы аурулардың алдын алу үшін 6280,3 мың доза дәрі келді

Танымал жаңалықтар

Тыңдаушы мемлекет
COVID-19
Қоғам
Саясат
Аймақтар
Экономика
Білім
Денсаулық
Руханият
Мәдениет
Әлем
Спорт
Оқиғалар
Сұхбат
Керек дерек

Бүгін
29.10.2021
20:08:06

Ауа райы болжамы

Температура: 3°C
Ылғалдылық: 32%

Республикада Қызылорда облысы вакцинациялау көрсеткіші бойынша алғашқы бестікте

27.10.2021, 10:20

216 0

Kyzylorda-news.kz. Облыс көлемінде бүгінгі күнге дейін коронавирус инфекциясының 18 639 жағдайы тіркелді. Ауруға шалдыққандардың 70 пайызы клиникалық белгілерімен анықталған. Дегенмен, соңғы 2 айдағы көрсеткіш бойынша коронавирусқа шалдыққандар деңгейі төмендеп келеді.

ҚАЗАҚСТАН ТӘУЕЛСІЗДІГІНЕ 30 ЖЫЛ

Соңғы жаңалықтар
29.10.2021, 18:20 Алтыншы сыныпта оқитын ақын
29.10.2021, 17:34 KazSat ғарыш жүйесінің жаңа буыны қандай болады?
29.10.2021, 17:05 Қазгидромет алдағы күндерге ауа райы болжамын жариялады
29.10.2021, 16:44 Қызылорда қаласында заңсыз жүрген 390 шетел азаматы анықталды
29.10.2021, 16:33 Қызылордадағы ономастика бөлімінің жұмыстары үздіктер қатарында
29.10.2021, 16:17 Жүргізуші куәлігін алу қиындай түседі
29.10.2021, 16:00 Қызылордаға аса жұқпалы аурулардың алдын алу үшін 6280,3 мың доза дәрі келді

Танымал жаңалықтар
24 сағат

Тыңдаушы мемлекет
COVID-19
Қоғам
Саясат
Аймақтар
Экономика
Білім
Денсаулық
Руханият
Мәдениет
Әлем
Спорт
Оқиғалар
Сұхбат
Керек дерек

Бүгін
29.10.2021
20:08:31

Ауа райы болжамы

«Тұлпар мініп, ту алған!»: Шиелі ауданы бойынша жеңімпаздар анықталды

27.10.2021, 9:20 204 0

Kyzylorda-news.kz. Шиелі ауданының орталығындағы «Арман» мәдениет үйінде «Едіге батыр» жырын жатқа айтудан «Qazaq Epos» республикалық ағарту жобасы «Тұлпар мініп, ту алған!» байқауының аудандық іріктеу кезеңі өтті. Оған аудан мектептерінде 6-10 сыныпта оқитын 102 оқушы қатысып, өз бақтарын сынады.

ҚАЗАҚСТАН ТӘУЕЛСІЗДІГІНЕ 30 ЖЫЛ

Соңғы жаңалықтар
29.10.2021, 18:20 Алтыншы сыныпта оқитын ақын
29.10.2021, 17:34 KazSat ғарыш жүйесінің жаңа буыны қандай болады?
29.10.2021, 17:05 Қазгидромет алдағы күндерге ауа райы болжамын жариялады
29.10.2021, 16:44 Қызылорда қаласында заңсыз жүрген 390 шетел азаматы анықталды
29.10.2021, 16:33 Қызылордадағы ономастика бөлімінің жұмыстары үздіктер қатарында
29.10.2021, 16:17 Жүргізуші күәлігін алу қиындай түседі
29.10.2021, 16:00 Қызылордаға аса жұқпалы аурулардың алдын алу үшін 6280,3 мың доза дәрі келді

COVID-19
Общество
Политика
Экономика
Регионы
Образование
Здоровье
Духовный мир
Культура
В мире
Спорт
Происшествия
Интервью
Полезное

Сегодня
29.10.2021
20:08:57

Прогноз погоды

Температура: 3°C
Влажность: 32%
Ветер: 2м/с

Курс валют
EUR: 497,5

Ученики кызылординской НИШ – призеры республиканского конкурса

27.10.2021, 16:20

184 0

Kyzylorda-news.kz. Учащиеся Назарбаев Интеллектуальной школы Кызылорды Нурсултан Талгатулы и Жибек Кучербаева заняли 2-е и 3-е места в республиканском конкурсе.

30 ЛЕТ НЕЗАВИСИМОСТИ КАЗАХСТАН

Последние новости
29.10.2021, 18:00 Какая погода будет в Казахстане в выходные
29.10.2021, 17:40 Вакцинация – единственный способ предотвращения заболевания
29.10.2021, 17:20 Кызылорда: Для профилактики особо инфекционных заболеваний доставлено 6280,3 тыс. доз лекарств
29.10.2021, 17:00 День работников системы социальной защиты
29.10.2021, 16:40 Кызылординцы оказали почести поэту
29.10.2021, 16:15 Получить водительские права в Казахстане станет сложнее
29.10.2021, 15:50 У невакцинированных

Популярное
За 24 часа
29.10.2021, 9:50 Аким области встретилась с талантливыми

COVID-19
Общество
Политика
Экономика
Регионы
Образование
Здоровье
Духовный мир
Культура
В мире
Спорт
Происшествия
Интервью
Полезное

Сегодня
29.10.2021
20:09:10

Прогноз погоды

Температура: 3°C
Влажность: 32%
Ветер: 2м/с

Курс валют
EUR: 497.5

МЕСТО ВАШЕЙ

В Кызылорде усилены меры экологического контроля через систему «Геопортал»

27.10.2021, 11:20

371 0

Kyzylorda-news.kz. В текущем году в области в сфере охраны окружающей среды проведены контрольные мероприятия для 32 субъектов. Из них 13 профилактического контроля и надзора, 19 внеплановых проверок. Кроме того, по итогам контроля выявлено 86 фактов нарушения требований экологического законодательства. Природопользователи привлечены к ответственности и оштрафованы на 44 административных правонарушения на сумму 100 миллионов тенге. Об этом на пресс-конференции в Региональной службе коммуникаций сообщил и. о. заместителя руководителя Департамента экологии по Кызылординской области Ертай Жайназаров.

30 ЛЕТ НЕЗАВИСИМОСТИ КАЗАХСТАН

Последние новости
29.10.2021, 18:00 Какая погода будет в Казахстане в выходные
29.10.2021, 17:40 Вакцинация – единственный способ предотвращения заболевания
29.10.2021, 17:20 Кызылорда: Для профилактики особо инфекционных заболеваний доставлено 6280,3 тыс. доз лекарств
29.10.2021, 17:00 День работников системы социальной защиты
29.10.2021, 16:40 Кызылординцы оказали почести поэту
29.10.2021, 16:15 Получить водительские права в Казахстане станет сложнее
29.10.2021, 15:50 У невакцинированных

Популярное
За 24 часа
29.10.2021, 9:50 Аким области встретилась с талантливыми детьми, нуждающимися в особом уходе
29.10.2021, 11:00 Кызылорда: Палата предпринимателей намерена защитить права порядка 70 предпринимателей

COVID-19
Общество
Политика
Экономика
Регионы
Образование
Здоровье
Духовный мир
Культура
В мире
Спорт
Происшествия
Интервью
Полезное

Сегодня
29.10.2021
20:09:27

Прогноз погоды

Температура: 3°C
Влажность: 32%
Ветер: 2м/с

Курс валют

В Кызылорде снизилось общее количество зарегистрированных преступлений

27.10.2021, 11:00

202 0

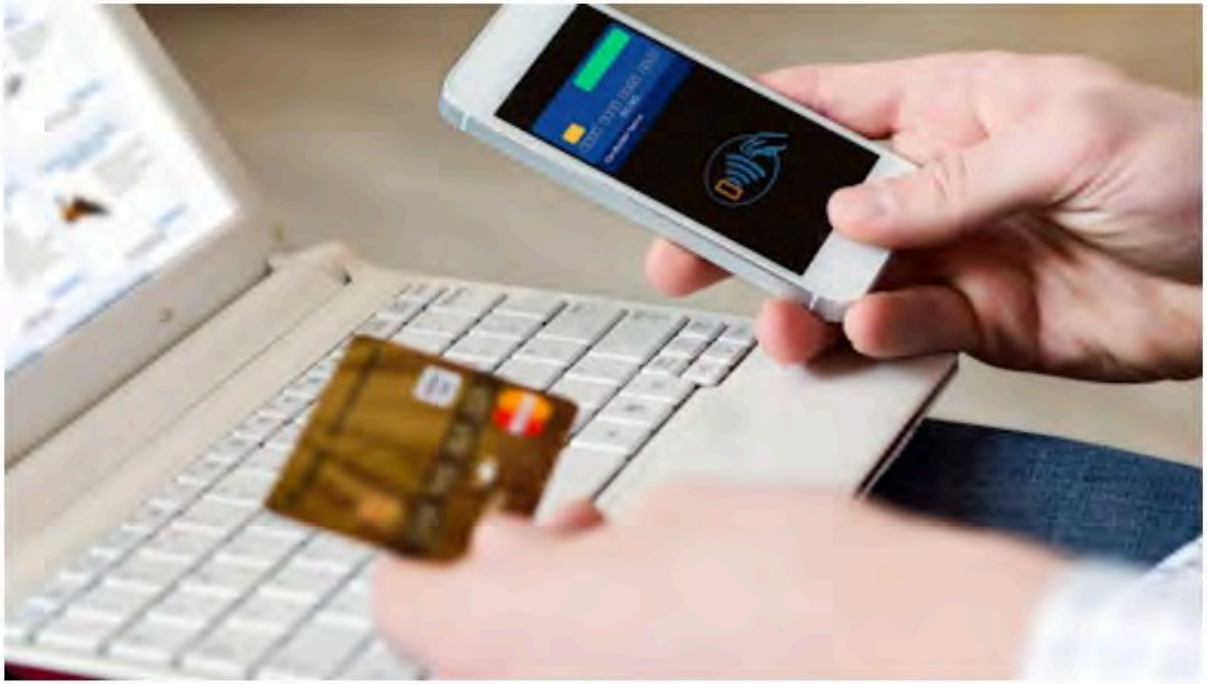

Kyzylorda-news.kz. В этом году в целом по Кызылординской области количество зарегистрированных преступлений снизилось. Тем не менее, растет число преступлений и покушений на убийство и мошенничество, совершенных против несовершеннолетних. Об этом на пресс-конференции в Региональной службе коммуникаций сообщил первый заместитель начальника областного департамента полиции Шамшидин Амитов.

30 ЛЕТ НЕЗАВИСИМОСТИ КАЗАХСТАН

Последние новости
29.10.2021, 18:00 Какая погода будет в Казахстане в выходные
29.10.2021, 17:40 Вакцинация – единственный способ предотвращения заболевания
29.10.2021, 17:20 Кызылорда: Для профилактики особо инфекционных заболеваний доставлено 6280,3 тыс. доз лекарств
29.10.2021, 17:00 День работников системы социальной защиты
29.10.2021, 16:40 Кызылординцы оказали почести поэту
29.10.2021, 16:15 Получить водительские права в Казахстане станет сложнее
29.10.2021, 15:50 У невакцинированных

Популярное
За 24 часа
29.10.2021, 9:50 Аким области

COVID-19
Общество
Политика
Экономика
Регионы
Образование
Здоровье
Духовный мир
Культура
В мире
Спорт
Происшествия
Интервью
Полезное

Сегодня
29.10.2021
20:09:43

Прогноз погоды

Температура: 3°C
Влажность: 32%
Ветер: 2м/с

Кызылорда: В трех поликлиниках области завершены работы по вакцинации

27.10.2021, 10:15

377 0

Kyzylorda-news.kz. На сегодняшний день эпидемиологическая ситуация в регионе улучшается день ото дня. В настоящее время проводится обширная информационная работа о важности вакцинации для восстановления нормального состояния.

30 ЛЕТ НЕЗАВИСИМОСТИ КАЗАХСТАН

Последние новости
29.10.2021, 18:00 Какая погода будет в Казахстане в выходные
29.10.2021, 17:40 Вакцинация – единственный способ предотвращения заболевания
29.10.2021, 17:20 Кызылорда: Для профилактики особо инфекционных заболеваний доставлено 6280,3 тыс. доз лекарств
29.10.2021, 17:00 День работников системы социальной защиты
29.10.2021, 16:40 Кызылординцы оказали почести поэту
29.10.2021, 16:15 Получить водительские права в Казахстане станет сложнее
29.10.2021, 15:50 У невакцинированных

Популярное

Тыңдаушы мемлекет
COVID-19
Қоғам
Саясат
Аймақтар
Экономика
Білім
Денсаулық
Руханият
Мәдениет
Әлем
Спорт
Оқиғалар
Сұхбат
Керек дерек

Бүгін
29.10.2021
20:10:10

Ауа райы болжамы

Температура: 3°C

«Тұлпар мініп, ту алған!»: Қазалы ауданы бойынша жеңімпаздар анықталды

28.10.2021, 19:00 139 0

Kyzylorda-news.kz. «Тұлпар мініп, ту алған!» байқауының Қазалы аудандық кезеңі өз мәресіне жетті. Әйтеке би кентіндегі №249 мектеп-лицейде өткен байқауда аудан мектептері бойынша 57 оқушы «Едіге батыр» жырын жатқа айтудан жарысып, бақ сынады.

ҚАЗАҚСТАН ТӘУЕЛСІЗДІГІНЕ 30 ЖЫЛ

Соңғы жаңалықтар
29.10.2021, 18:20 Алтыншы сыныпта оқитын ақын
29.10.2021, 17:34 KazSat ғарыш жүйесінің жаңа буыны қандай болады?
29.10.2021, 17:05 Қазгидромет алдағы күндерге ауа райы болжамын жариялады
29.10.2021, 16:44 Қызылорда қаласында заңсыз жүрген 390 шетел азаматы анықталды
29.10.2021, 16:33 Қызылордадағы ономастика бөлімінің жұмыстары үздіктер қатарында
29.10.2021, 16:17 Жүргізуші куәлігін алу қиындай түседі
29.10.2021, 16:00 Қызылордаға аса жұқпалы аурулардың алдын алу үшін 6280,3 мың доза дәрі келді

Танымал жаңалықтар

Тыңдаушы мемлекет
COVID-19
Қоғам
Саясат
Аймақтар
Экономика
Білім
Денсаулық
Руханият
Мәдениет
Әлем
Спорт
Оқиғалар
Сұхбат
Керек дерек

Бүгін
29.10.2021
20:10:26

Ауа райы болжамы

Температура: 3°C
Ылғалдылық: 32%
Жел: 2м/с

Валюта бағамы

«Азаматтарға арналған үкімет» әлеуметтік сала қызметкерлерін мерекемен құттықтады

28.10.2021, 18:40 252 0

Kyzylorda-news.kz. Қазан айының соңғы жексенбісі елімізде әлеуметтік қорғау жүйесі қызметкерлерінің күні деп белгіленген. Кәсіби мереке биыл тоғызыншы рет аталып өтілуде.

ҚАЗАҚСТАН ТӘУЕЛСІЗДІГІНЕ 30 ЖЫЛ

Соңғы жаңалықтар
29.10.2021, 18:20 Алтыншы сыныпта оқитын ақын
29.10.2021, 17:34 KazSat ғарыш жүйесінің жаңа буыны қандай болады?
29.10.2021, 17:05 Қазгидромет алдағы күндерге ауа райы болжамын жариялады
29.10.2021, 16:44 Қызылорда қаласында заңсыз жүрген 390 шетел азаматы анықталды
29.10.2021, 16:33 Қызылордадағы ономастика бөлімінің жұмыстары үздіктер қатарында
29.10.2021, 16:17 Жүргізуші куәлігін алу қиындай түседі
29.10.2021, 16:00 Қызылордаға аса жұқпалы аурулардың алдын алу үшін 6280,3 мың доза дәрі келді

Танымал жаңалықтар
24 сағат
29.10.2021, 15:00 «Тұлпар мініп, ту алған!»: Қызылорда облысы бойынша байқаудың қалалық

Тыңдаушы мемлекет
COVID-19
Қоғам
Саясат
Аймақтар
Экономика
Білім
Денсаулық
Руханият
Мәдениет
Әлем
Спорт
Оқиғалар
Сұхбат
Керек дерек

Бүгін
29.10.2021
20:10:49

Ауа райы болжамы

Температура: 3°C
Ылғалдылық: 32%
Жел: 2м/с

Валюта бағамы

Қызылордада 2 мыңнан астам әлеуметтік сала маманы халыққа қызмет етеді

28.10.2021, 18:20

141 0

Kyzylorda-news.kz. Бүгін облыс әкімі Гүлшара Әбдіқалықова әлеуметтік сала қызметкерлері мерекесі аясында ардагерлермен, сала мамандарымен кездесіп, әлеуметтік қорғау жүйесіндегі қол жеткізген табыстарды тілге тиек етті.

ҚАЗАҚСТАН ТӘУЕЛСІЗДІГІНЕ 30 ЖЫЛ

Соңғы жаңалықтар
29.10.2021, 18:20 Алтыншы сыныпта оқитын ақын
29.10.2021, 17:34 KazSat ғарыш жүйесінің жаңа буыны қандай болады?
29.10.2021, 17:05 Қазгидромет алдағы күндерге ауа райы болжамын жариялады
29.10.2021, 16:44 Қызылорда қаласында заңсыз жүрген 390 шетел азаматы анықталды
29.10.2021, 16:33 Қызылордадағы ономастика бөлімінің жұмыстары үздіктер қатарында
29.10.2021, 16:17 Жүргізуші куәлігін алу қиындай түседі
29.10.2021, 16:00 Қызылордаға аса жұқпалы аурулардың алдын алу үшін 6280,3 мың доза дәрі келді

Танымал жаңалықтар
24 сағат
29.10.2021, 15:00 «Тұлпар мініп, ту алған!»: Қызылорда облысы бойынша байқаудың қалалық

Тыңдаушы мемлекет
COVID-19
Қоғам
Саясат
Аймақтар
Экономика
Білім
Денсаулық
Руханият
Мәдениет
Әлем
Спорт
Оқиғалар
Сұхбат
Керек дерек

Бүгін
29.10.2021
20:11:12

Ауа райы болжамы

Температура: 3°C

Қазалы ауданы бойынша 57 оқушы «Едіге батыр» жырын жатқа айтудан жарысуда

28.10.2021, 18:00

165 0

Kyzylorda-news.kz. «Тұлпар мініп, ту алған!» байқауының Қазалы аудандық кезеңі басталды. Әйтеке би кентіндегі № 249 мектеп-лицейде өтіп жатқан байқауда аудан мектептері бойынша 57 оқушы «Едіге батыр» жырын жатқа айтудан жарысып, бақ сынауда.

ҚАЗАҚСТАН ТӘУЕЛСІЗДІГІНЕ 30 ЖЫЛ

Соңғы жаңалықтар
29.10.2021, 18:20 Алтыншы сыныпта оқитын ақын
29.10.2021, 17:34 KazSat ғарыш жүйесінің жаңа буыны қандай болады?
29.10.2021, 17:05 Қазгидромет алдағы күндерге ауа райы болжамын жариялады
29.10.2021, 16:44 Қызылорда қаласында заңсыз жүрген 390 шетел азаматы анықталды
29.10.2021, 16:33 Қызылордадағы ономастика бөлімінің жұмыстары үздіктер қатарында
29.10.2021, 16:17 Жүргізуші куәлігін алу қиындай түседі
29.10.2021, 16:00 Қызылордаға аса жұқпалы аурулардың алдын алу үшін 6280,3 мың доза дәрі келді

Танымал жаңалықтар

Тыңдаушы мемлекет
COVID-19
Қоғам
Саясат
Аймақтар
Экономика
Білім
Денсаулық
Руханият
Мәдениет
Әлем
Спорт
Оқиғалар
Сұхбат
Керек дерек

Бүгін
29.10.2021
20:11:31

Ауа райы болжамы

Температура: 3°C
Ылғалдылық: 32%
Жел: 2м/с

Валюта бағамы
EUR: 497.5

СІЗДІҢ ЖАРНАМАҢЫЗДЫҢ ОРНЫ
Байланыс

Облыс әкімі ерекше күтімді қажет ететін өнерлі балалармен кездесті

28.10.2021, 17:40

162 0

Kyzylorda-news.kz. Бүгін облыс әкімі Гүлшара Әбдіқалықова Жастар ресурстық орталығында ерекше күтімді қажет ететін балалармен кездесті. Алдымен аймақ басшысы ерекше жасөспірімдердің қолымен жасалған бұйымдар көрмесін тамашалады. Тәуелсіздігіміздің 30 жылдығы қарсаңында ұйымдастырылған «Біз өмірдің гүліміз» атты мерекелік кездесуге өңіріміздің түкпір-түкпірінен әнші, биші, спорттық жарыстарда алдыңғы қатарда жүрген өнерлі балалар қатысты.

ҚАЗАҚСТАН ТӘУЕЛСІЗДІГІНЕ 30 ЖЫЛ

Соңғы жаңалықтар
29.10.2021, 18:20 Алтыншы сыныпта оқитын ақын
29.10.2021, 17:34 KazSat ғарыш жүйесінің жаңа буыны қандай болады?
29.10.2021, 17:05 Қазгидромет алдағы күндерге ауа райы болжамын жариялады
29.10.2021, 16:44 Қызылорда қаласында заңсыз жүрген 390 шетел азаматы анықталды
29.10.2021, 16:33 Қызылордадағы ономастика бөлімінің жұмыстары үздіктер қатарында
29.10.2021, 16:17 Жүргізуші куәлігін алу қиындай түседі
29.10.2021, 16:00 Қызылордаға аса жұқпалы аурулардың алдын алу үшін 6280,3 мың доза дәрі келді

Танымал жаңалықтар
24 сағат
29.10.2021, 15:00 «Тұлпар мініп, ту алған!»: Қызылорда облысы бойынша байқаудың қалалық, аудандық кезеңдері аяқталды
29.10.2021, 10:40 Қызылордалықтардың 96,8 пайызы ұлттық санақтан өтті
29.10.2021, 12:00 Оқушылар неше күн демалады?
29.10.2021, 15:20 ҚР Еңбек және халықты әлеуметтік қорғау министрі Қызылордаға келді
29.10.2021, 11:40 «Казакконцерт»

Тыңдаушы мемлекет
COVID-19
Қоғам
Саясат
Аймақтар
Экономика
Білім
Денсаулық
Руханият
Мәдениет
Әлем
Спорт
Оқиғалар
Сұхбат
Керек дерек

Бүгін
29.10.2021
20:12:24

Ауа райы болжамы

Температура: 3°C
Ылғалдылық: 32%
Жел: 2м/с

Валюта бағамы
USD: 427.11

СІЗДІҢ ЖАРНАМАҢЫЗДЫҢ ОРНЫ
Байланыс

Г.Әбдіқалықова: Пандустар азаматтардың қимыл-қозғалысына қолайлы болу керек

28.10.2021, 17:20 155 0

Kyzylorda-news.kz. Өткен айда облыс әкімінің жастармен кездесуінде «Жылы жүрек жастар» ҚБ-нің жетекшісі Сағатбек Сиюов мүгедектігі бар жандардың мәселесін қозғап, аймақ басшысына әлеуметтік нысандардағы пандустардың қолайлылығын бақылау үшін қаладағы ғимараттарды бірге аралауға ұсыныс жасады. Өз кезегінде өңір басшысы көтерілген ұсыныстың өзекті екенін алға тартып, бүгін Қызылорда қаласындағы бірқатар нысандарды аралап, мүгедектігі бар азаматтар үшін жасалған жағдайды тексерді.

ҚАЗАҚСТАН ТӘУЕЛСІЗДІГІНЕ 30 ЖЫЛ

Соңғы жаңалықтар
29.10.2021, 18:20 Алтыншы сыныпта оқитын ақын
29.10.2021, 17:34 KazSat ғарыш жүйесінің жаңа буыны қандай болады?
29.10.2021, 17:05 Қазгидромет алдағы күндерге ауа райы болжамын жариялады
29.10.2021, 16:44 Қызылорда қаласында заңсыз жүрген 390 шетел азаматы анықталды
29.10.2021, 16:33 Қызылордадағы ономастика бөлімінің жұмыстары үздіктер қатарында
29.10.2021, 16:17 Жүргізуші куәлігін алу қиындай түседі
29.10.2021, 16:00 Қызылордаға аса жұқпалы аурулардың алдын алу үшін 6280,3 мың доза дәрі келді

Танымал жаңалықтар
24 сағат
29.10.2021, 15:00 «Тұлпар мініп, ту алған!»: Қызылорда облысы бойынша байқаудың қалалық, аудандық кезеңдері аяқталды
29.10.2021, 10:40 Қызылордалықтардың 96,8 пайызы ұлттық санақтан өтті
29.10.2021, 12:00 Оқушылар неше күн демалады?
29.10.2021, 15:20 ҚР Еңбек және халықты әлеуметтік қорғау министрі Қызылордаға келді
29.10.2021, 11:40 «Қазақконцерт»

Тыңдаушы мемлекет
COVID-19
Қоғам
Саясат
Аймақтар
Экономика
Білім
Денсаулық
Руханият
Мәдениет
Әлем
Спорт
Оқиғалар
Сұхбат
Керек дерек

Бүгін
29.10.2021
20:13:22

Ауа райы болжамы

Температура: 3°C
Ылғалдылық: 32%
Жел: 2м/с

Валюта бағамы
RUB: 6.05

Сырдариялық «Сәдуақасовтар» облыстық отбасылық ансамбльдердің байқауында топ жарды

28.10.2021, 16:40

166 0

Kyzylorda-news.kz. Бүгін Қазалы аудандық мәдениет орталығында күйші, қобызшы, музыкант Махамбет және Романқұл Әуезовтер атындағы облыстық байқауы өтті. Байқауға Қызылорда қаласы мен Арал, Шиелі, Жаңақорған, Сырдария аудандарынан келген халықтық отбасылық ансамбльдері қатысты.

ҚАЗАҚСТАН ТӘУЕЛСІЗДІГІНЕ 30 ЖЫЛ

Соңғы жаңалықтар
29.10.2021, 18:20 Алтыншы сыныпта оқитын ақын
29.10.2021, 17:34 KazSat ғарыш жүйесінің жаңа буыны қандай болады?
29.10.2021, 17:05 Қазгидромет алдағы күндерге ауа райы болжамын жариялады
29.10.2021, 16:44 Қызылорда қаласында заңсыз жүрген 390 шетел азаматы анықталды
29.10.2021, 16:33 Қызылордадағы ономастика бөлімінің жұмыстары үздіктер қатарында
29.10.2021, 16:17 Жүргізуші куәлігін алу қиындай түседі
29.10.2021, 16:00 Қызылордаға аса жұқпалы аурулардың алдын алу үшін 6280,3 мың доза дәрі келді

Танымал жаңалықтар
24 сағат
29.10.2021, 15:00 «Тұлпар мініп, ту алған!»: Қызылорда облысы бойынша байқаудың қалалық, аудандық кезеңдері аяқталды

Тыңдаушы мемлекет
COVID-19
Қоғам
Саясат
Аймақтар
Экономика
Білім
Денсаулық
Руханият
Мәдениет
Әлем
Спорт
Оқиғалар
Сұхбат
Керек дерек

Бүгін
29.10.2021
20:13:38

Ауа райы болжамы

Температура: 3°C
Ылғалдылық: 32%
Жел: 2м/с

Валюта бағамы
USD: 427.11

Қызылорда: Кәсіпкерлер палатасы 70-ке жуық кәсіпкердің құқығын қорғамақ

28.10.2021, 16:26 170 0

Kyzylorda-news.kz. Қызылорда облысы кәсіпкерлер палатасының заңгерлері авторлық қадағалауды жүзеге асыру қызметі бойынша мемлекеттік орган сотқа берген кәсіпкердің құқығын қорғап қана қоймай 1,399 млн теңгесін сақтап қала алды. Бұл жеңіс осындай жағдайға тап болған 70-ке жуық кәсіпкердің мәселесін шешеді деп күтілуде.

ҚАЗАҚСТАН ТӘУЕЛСІЗДІГІНЕ 30 ЖЫЛ

Соңғы жаңалықтар
29.10.2021, 18:20 Алтыншы сыныпта оқитын ақын
29.10.2021, 17:34 KazSat ғарыш жүйесінің жаңа буыны қандай болады?
29.10.2021, 17:05 Қазгидромет алдағы күндерге ауа райы болжамын жариялады
29.10.2021, 16:44 Қызылорда қаласында заңсыз жүрген 390 шетел азаматы анықталды
29.10.2021, 16:33 Қызылордадағы ономастика бөлімінің жұмыстары үздіктер қатарында
29.10.2021, 16:17 Жүргізуші куәлігін алу қиындай түседі
29.10.2021, 16:00 Қызылордаға аса жұқпалы аурулардың алдын алу үшін 6280,3 мың доза дәрі келді

Танымал жаңалықтар
24 сағат
29.10.2021, 15:00 «Тұлпар мініп, ту алған!»: Қызылорда облысы бойынша байқаудың қалалық, аудандық кезеңдері аяқталды
29.10.2021, 10:40

Тыңдаушы мемлекет
COVID-19
Қоғам
Саясат
Аймақтар
Экономика
Білім
Денсаулық
Руханият
Мәдениет
Әлем
Спорт
Оқиғалар
Сұхбат
Керек дерек

Бүгін
29.10.2021
20:13:56

Ауа райы болжамы

Температура: 3°C
Ылғалдылық: 32%
Жел: 2м/с

Валюта бағамы
USD: 427.11

Өз емханаңыздан балалар тағамын қалай алуға болады?

28.10.2021, 15:40 71 0

Kyzylorda-news.kz. Әлеуметтік медициналық сақтандыру қоры «Дені сау бала мектебі» білім беру жобасының аясында қазақстандық балалар мен олардың ата-аналарының қандай көмекке құқығы бар екендігін айтып беруді жалғастырады. Біз өз емханаңыздан қандай жағдайларда тегін балалар тағамын алуға болатындығы туралы пайдалы ақпаратты дайындадық.

ҚАЗАҚСТАН тәуелсіздігіне 30 ЖЫЛ

Соңғы жаңалықтар
29.10.2021, 18:20 Алтыншы сыныпта оқитын ақын
29.10.2021, 17:34 KazSat ғарыш жүйесінің жаңа буыны қандай болады?
29.10.2021, 17:05 Қазгидромет алдағы күндерге ауа райы болжамын жариялады
29.10.2021, 16:44 Қызылорда қаласында заңсыз жүрген 390 шетел азаматы анықталды
29.10.2021, 16:33 Қызылордадағы ономастика бөлімінің жұмыстары үздіктер қатарында
29.10.2021, 16:17 Жүргізуші куәлігін алу қиындай түседі
29.10.2021, 16:00 Қызылордаға аса жұқпалы аурулардың алдын алу үшін 6280,3 мың доза дәрі келді

Танымал жаңалықтар
24 сағат
29.10.2021, 15:00 «Тұлпар міниіп, ту алған!»: Қызылорда облысы бойынша байқаудың қалалық, аудандық кезеңдері аяқталды

Тыңдаушы мемлекет
COVID-19
Қоғам
Саясат
Аймақтар
Экономика
Білім
Денсаулық
Руханият
Мәдениет
Әлем
Спорт
Оқиғалар
Сұхбат
Керек дерек

Бүгін
29.10.2021
20:14:26

Ауа райы болжамы

«Тұлпар мініп, ту алған!» байқауының Арал аудандық кезеңі мәресіне жетті

28.10.2021, 15:20 176 0

Kyzylorda-news.kz. Аудандық мәдениет үйінде өткен байқауда аудан мектептері бойынша 135 оқушы «Едіге батыр» жырын жатқа айтудан жарысып, бақ сынады.

ҚАЗАҚСТАН ТӘУЕЛСІЗДІГІНЕ 30 ЖЫЛ

Соңғы жаңалықтар
29.10.2021, 18:20 Алтыншы сыныпта оқитын ақын
29.10.2021, 17:34 KazSat ғарыш жүйесінің жаңа буыны қандай болады?
29.10.2021, 17:05 Қазгидромет алдағы күндерге ауа райы болжамын жариялады
29.10.2021, 16:44 Қызылорда қаласында заңсыз жүрген 390 шетел азаматы анықталды
29.10.2021, 16:33 Қызылордадағы ономастика бөлімінің жұмыстары үздіктер қатарында
29.10.2021, 16:17 Жүргізуші куәлігін алу қиындай түседі
29.10.2021, 16:00 Қызылордаға аса жұқпалы аурулардың алдын алу үшін 6280,3 мың доза дәрі келді

Тыңдаушы мемлекет
COVID-19
Қоғам
Саясат
Аймақтар
Экономика
Білім
Денсаулық
Руханият
Мәдениет
Әлем
Спорт
Оқиғалар
Сұхбат
Керек дерек

Бүгін
29.10.2021
20:14:44

Ауа райы болжамы

Температура: 3°C
Ылғалдылық: 32%
Жел: 2м/с

Валюта бағамы
EUR: 497.5

«Күміс университет»: Ақпараттық көмек көрсететін орталық ашылды

28.10.2021, 15:00 233 0

Kyzylorda-news.kz. «Азаматтарға арналған үкімет» Мемлекеттік корпорациясы» КЕ АҚ-ның Омбудсмені Майра Айсина Қорқыт ата атындағы Қызылорда университеті жанынан ашылған қызмет көрсету орталығымен танысып, профессор-оқытушылар және білім алушылармен кездесті.

ҚАЗАҚСТАН ТӘУЕЛСІЗДІГІНЕ 30 ЖЫЛ

Соңғы жаңалықтар
29.10.2021, 18:20 Алтыншы сыныпта оқитын ақын
29.10.2021, 17:34 KazSat ғарыш жүйесінің жаңа буыны қандай болады?
29.10.2021, 17:05 Қазгидромет алдағы күндерге ауа райы болжамын жариялады
29.10.2021, 16:44 Қызылорда қаласында заңсыз жүрген 390 шетел азаматы анықталды
29.10.2021, 16:33 Қызылордадағы ономастика бөлімінің жұмыстары үздіктер қатарында
29.10.2021, 16:17 Жүргізуші куәлігін алу қиындай түседі
29.10.2021, 16:00 Қызылордаға аса жұқпалы аурулардың алдын алу үшін 6280,3 мың доза дәрі келді

Танымал жаңалықтар
24 сағат
29.10.2021, 15:00 «Тұлпар мініп, ту алған!»: Қызылорда облысы бойынша байқаудың қалалық, аудандық кезеңдері аяқталды
29.10.2021, 10:40 Қызылордалықтардың 96,8 пайызы ұлттық санақтан өтті

Тыңдаушы мемлекет
COVID-19
Қоғам
Саясат
Аймақтар
Экономика
Білім
Денсаулық
Руханият
Мәдениет
Әлем
Спорт
Оқиғалар
Сұхбат
Керек дерек

Бүгін
29.10.2021
20:15:15

Ауа райы болжамы

Температура: 3°C
Ылғалдылық: 32%

Жергілікті маңызы бар автомобиль жолдарын дамыту мәселелері талқыланды

28.10.2021, 12:48

86 0

Kyzylorda-news.kz. Бүгін облыс әкімі Гүлшара Әбдіқалықова «Жол активтерінің ұлттық сапа орталығы» РМК-нің бас директоры Замир Сағыновпен кездесті. Басқосуда жергілікті маңызы бар автомобиль жолдарын дамыту бойынша мәселелер қозғалды.

ҚАЗАҚСТАН ТӘУЕЛСІЗДІГІНЕ 30 ЖЫЛ

Соңғы жаңалықтар
29.10.2021, 18:20 Алтыншы сыныпта оқитын ақын
29.10.2021, 17:34 KazSat ғарыш жүйесінің жаңа буыны қандай болады?
29.10.2021, 17:05 Қазгидромет алдағы күндерге ауа райы болжамын жариялады
29.10.2021, 16:44 Қызылорда қаласында заңсыз жүрген 390 шетел азаматы анықталды
29.10.2021, 16:33 Қызылордадағы ономастика бөлімінің жұмыстары үздіктер қатарында
29.10.2021, 16:17 Жүргізуші куәлігін алу қиындай түседі
29.10.2021, 16:00 Қызылордаға аса жұқпалы аурулардың алдын алу үшін 6280,3 мың доза дәрі келді

Танымал жаңалықтар

Бүгін
29.10.2021
20:15:41

Ауа райы болжамы

Температура: 3°C
Ылғалдылық: 32%
Жел: 2м/с

Валюта бағамы
RUB: 6.05

СІЗДІҢ ЖАРНАМАНЫЗДЫҢ

Жылжымалы медициналық кешен ауыл тұрғындарына қызмет көрсетуде

28.10.2021, 12:00

202 0

Kyzylorda-news.kz. Ауыл тұрғындарының денсаулығын қорғау және ауылда сапалы медицинаның қол жетімділігін қамтамасыз ету – денсаулық сақтау жүйесінің ажырамас бөлігі. «Дөңгелектегі емхана» деп аталатын жылжымалы медициналық кешендер (ЖМК) өңірдегі ауыл тұрғындарына медициналық қызмет көрсетуде. Мобильді медициналық кешендердің бірі Жалағаш ауданында жұмыс істейді.

ҚАЗАҚСТАН ТӘУЕЛСІЗДІГІНЕ 30 ЖЫЛ

Соңғы жаңалықтар

29.10.2021, 18:20 Алтыншы сыныпта оқитын ақын
29.10.2021, 17:34 KazSat ғарыш жүйесінің жаңа буыны қандай болады?
29.10.2021, 17:05 Қазгидромет алдағы күндерге ауа райы болжамын жариялады
29.10.2021, 16:44 Қызылорда қаласында заңсыз жүрген 390 шетел азаматы анықталды
29.10.2021, 16:33 Қызылордадағы ономастика бөлімінің жұмыстары үздіктер қатарында
29.10.2021, 16:17 Жүргізуші куәлігін алу қиындай түседі
29.10.2021, 16:00 Қызылордаға аса жұқпалы аурулардың алдын алу үшін 6280,3 мың доза дәрі келді

Танымал жаңалықтар

24 сағат

29.10.2021, 15:00 «Тұлпар мініп, ту алған!»: Қызылорда облысы бойынша байқаудың қалалық, аудандық кезеңдері аяқталды
29.10.2021, 10:40 Қызылордалықтардың 96,8 пайызы ұлттық санақтан өтті
29.10.2021, 12:00 Оқушылар неше күн демалады?

Тыңдаушы мемлекет
COVID-19
Қоғам
Саясат
Аймақтар
Экономика
Білім
Денсаулық
Руханият
Мәдениет
Әлем
Спорт
Оқиғалар
Сұхбат
Керек дерек

Бүгін
29.10.2021
20:16:32

Ауа райы болжамы

Сенатор Қызылорда облысында су тапшылығы мәселесін шешуді сұрады

28.10.2021, 11:40 187 0

Kyzylorda-news.kz. Парламент Сенатының бүгінгі отырысында Сенатор Мұрат Бақтияұлы еліміздің Премьер-министрінің атына жолдаған депутаттық сауалында Қызылорда облысындағы су тапшылығы мәселесін көтерді.

ҚАЗАҚСТАН ТӘУЕЛСІЗДІГІНЕ 30 ЖЫЛ

Соңғы жаңалықтар
29.10.2021, 18:20 Алтыншы сыныпта оқитын ақын
29.10.2021, 17:34 KazSat ғарыш жүйесінің жаңа буыны қандай болады?
29.10.2021, 17:05 Қазгидромет алдағы күндерге ауа райы болжамын жариялады
29.10.2021, 16:44 Қызылорда қаласында заңсыз жүрген 390 шетел азаматы анықталды
29.10.2021, 16:33 Қызылордадағы ономастика бөлімінің жұмыстары үздіктер қатарында
29.10.2021, 16:17 Жүргізуші куәлігін алу қиындай түседі
29.10.2021, 16:00 Қызылордаға аса жұқпалы аурулардың алдын алу үшін 6280,3 мың доза дәрі келді

Тыңдаушы мемлекет
COVID-19
Қоғам
Саясат
Аймақтар
Экономика
Білім
Денсаулық
Руханият
Мәдениет
Әлем
Спорт
Оқиғалар
Сұхбат
Керек дерек

Бүгін
29.10.2021
20:16:53

Ауа райы болжамы

Температура: 3°C
Ылғалдылық: 32%
Жел: 2м/с

Валюта бағамы
EUR: 497.5

СІЗДІҢ ЖАРНАМАҢЫЗДЫҢ ОРНЫ

Байланыс телефондары:
8(7242) 70-00-52,
40-11-10 (1058)

«Әлеуметтік-психологиялық кеңес беру» орталығы ашылды

28.10.2021, 11:20 66 0

Kyzylorda-news.kz. Қорқыт ата атындағы Қызылорда университетінде білім алушылар мен жас мамандарға арналған «Әлеуметтік-психологиялық кеңес беру» орталығы жұмыс істейді.

ҚАЗАҚСТАН ТӘУЕЛСІЗДІГІНЕ 30 ЖЫЛ

Соңғы жаңалықтар
29.10.2021, 18:20 Алтыншы сыныпта оқитын ақын
29.10.2021, 17:34 KazSat ғарыш жүйесінің жаңа буыны қандай болады?
29.10.2021, 17:05 Қазгидромет алдағы күндерге ауа райы болжамын жариялады
29.10.2021, 16:44 Қызылорда қаласында заңсыз жүрген 390 шетел азаматы анықталды
29.10.2021, 16:33 Қызылордадағы ономастика бөлімінің жұмыстары үздіктер қатарында
29.10.2021, 16:17 Жүргізуші куәлігін алу қиындай түседі
29.10.2021, 16:00 Қызылордаға аса жұқпалы аурулардың алдын алу үшін 6280,3 мың доза дәрі келді

Танымал жаңалықтар
24 сағат
29.10.2021, 15:00 «Тұлпар мініп, ту алған!»: Қызылорда облысы бойынша байқаудың қалалық, аудандық кезеңдері аяқталды
29.10.2021, 10:40 Қызылордалықтардың 96,8 пайызы ұлттық санақтан өтті
29.10.2021, 12:00 Оқушылар неше күн демалады?
29.10.2021, 15:20 ҚР Еңбек және халықты әлеуметтік қорғау министрі Қызылордаға келді
29.10.2021, 11:40 «Қазақконцерт» ұйымына Роза Бағланованың есімі берілді
29.10.2021, 10:00 43 қызылордалық коронавирустан

Тыңдаушы мемлекет
COVID-19
Қоғам
Саясат
Аймақтар
Экономика
Білім
Денсаулық
Руханият
Мәдениет
Әлем
Спорт
Оқиғалар
Сұхбат
Керек дерек

Бүгін
29.10.2021
20:17:15

Ауа райы болжамы

Температура: 3°С

Аралдық 135 оқушы «Едіге батыр» жырын жатқа айтудан жарысуда

28.10.2021, 10:40 301 0

Kyzylorda-news.kz. «Тұлпар мініп, ту алған!» байқауының Арал аудандық кезеңі басталды. Аудандық мәдениет үйінде өтіп жатқан байқауда аудан мектептері бойынша 135 оқушы «Едіге батыр» жырын жатқа айтудан жарысып, бақ сынауда.

ҚАЗАҚСТАН ТӘУЕЛСІЗДІГІНЕ 30 ЖЫЛ

Соңғы жаңалықтар
29.10.2021, 18:20 Алтыншы сыныпта оқитын ақын
29.10.2021, 17:34 KazSat ғарыш жүйесінің жаңа буыны қандай болады?
29.10.2021, 17:05 Қазгидромет алдағы күндерге ауа райы болжамын жариялады
29.10.2021, 16:44 Қызылорда қаласында заңсыз жүрген 390 шетел азаматы анықталды
29.10.2021, 16:33 Қызылордадағы ономастика бөлімінің жұмыстары үздіктер қатарында
29.10.2021, 16:17 Жүргізуші куәлігін алу қиындай түседі
29.10.2021, 16:00 Қызылордаға аса жұқпалы аурулардың алдын алу үшін 6280,3 мың доза дәрі келді

Танымал жаңалықтар

Тыңдаушы мемлекет
COVID-19
Қоғам
Саясат
Аймақтар
Экономика
Білім
Денсаулық
Руханият
Мәдениет
Әлем
Спорт
Оқиғалар
Сұхбат
Керек дерек

Бүгін
29.10.2021
20:17:31

Ауа райы болжамы

Температура: 3°C
Ылғалдылық: 32%
Жел: 2м/с

Валюта бағамы
RUB: 6.05

Қазақ тіліне аударылған 100 оқулық жастар орталығына жеткізілді

28.10.2021, 10:20

142 0

Kyzylorda-news.kz. Облыстық Ішкі саясат басқармасының «Жастар ресурстық орталығында» «Рухани жаңғыру» бағдарламасы аясында Қазақ тіліне аударылған 100 кітап бұрышының ашылуы өтті.

ҚАЗАҚСТАН ТӘУЕЛСІЗДІГІНЕ 30 ЖЫЛ

Соңғы жаңалықтар
29.10.2021, 18:20 Алтыншы сыныпта оқитын ақын
29.10.2021, 17:34 KazSat ғарыш жүйесінің жаңа буыны қандай болады?
29.10.2021, 17:05 Қазгидромет алдағы күндерге ауа райы болжамын жариялады
29.10.2021, 16:44 Қызылорда қаласында заңсыз жүрген 390 шетел азаматы анықталды
29.10.2021, 16:33 Қызылордадағы ономастика бөлімінің жұмыстары үздіктер қатарында
29.10.2021, 16:17 Жүргізуші куәлігін алу қиындай түседі
29.10.2021, 16:00 Қызылордаға аса жұқпалы аурулардың алдын алу үшін 6280,3 мың доза дәрі келді

Танымал жаңалықтар
24 сағат
29.10.2021, 15:00 «Тұлпар мініп, ту алған!»: Қызылорда облысы бойынша байқаудың қалалық, аудандық кезеңдері аяқталды
29.10.2021, 10:40 Қызылордалықтардың 96,8

Тыңдаушы мемлекет
COVID-19
Қоғам
Саясат
Аймақтар
Экономика
Білім
Денсаулық
Руханият
Мәдениет
Әлем
Спорт
Оқиғалар
Сұхбат
Керек дерек

Бүгін
29.10.2021
20:17:50

Ауа райы болжамы

Температура: 3°С
Ылғалдылық: 32%
Жел: 2м/с

Жапонияның Қазақстандағы Елшісі Арал ауданына барды

28.10.2021, 9:40

191 0

Kyzylorda-news.kz. Арал ауданының әкімі Жапонияның Қазақстан Республикасындағы Төтенше және Өкілетті Елшісі Джун Ямадамен кездесіп, Арал өңіріндегі экологиялық жағдайды оңалту бағытында атқарылып жатқан жұмыстарды талқылады.

ҚАЗАҚСТАН
ТӘУЕЛСІЗДІГІНЕ
30 ЖЫЛ

Соңғы жаңалықтар
29.10.2021, 18:20 Алтыншы сыныпта оқитын ақын
29.10.2021, 17:34 KazSat ғарыш жүйесінің жаңа буыны қандай болады?
29.10.2021, 17:05 Қазгидромет алдағы күндерге ауа райы болжамын жариялады
29.10.2021, 16:44 Қызылорда қаласында заңсыз жүрген 390 шетел азаматы анықталды
29.10.2021, 16:33 Қызылордадағы ономастика бөлімінің жұмыстары үздіктер қатарында
29.10.2021, 16:17 Жүргізуші куәлігін алу қиындай түседі
29.10.2021, 16:00 Қызылордаға аса жұқпалы аурулардың алдын алу үшін 6280,3 мың доза дәрі келді

Танымал жаңалықтар
24 сағат
29.10.2021, 15:00 «Тұлпар мініп, ту алған!»: Қызылорда облысы

COVID-19
Общество
Политика
Экономика
Регионы
Образование
Здоровье
Духовный мир
Культура
В мире
Спорт
Происшествия
Интервью
Полезное

Сегодня
29.10.2021
20:18:07

Прогноз погоды

Температура: 3°C
Влажность: 32%

Кызылорда: Полностью завершены укос и обмолот хозяйства всех районов

28.10.2021, 18:20

140 0

Kyzylorda-news.kz. В Кызылординской области 76 рисоперерабатывающих заводов, 47 из них – крупные, сообщает собкор «КазахЗерно.kz».

30 ЛЕТ НЕЗАВИСИМОСТИ КАЗАХСТАН

Последние новости
29.10.2021, 18:00 Какая погода будет в Казахстане в выходные
29.10.2021, 17:40 Вакцинация – единственный способ предотвращения заболевания
29.10.2021, 17:20 Кызылорда: Для профилактики особо инфекционных заболеваний доставлено 6280,3 тыс. доз лекарств
29.10.2021, 17:00 День работников системы социальной защиты
29.10.2021, 16:40 Кызылординцы оказали почести поэту
29.10.2021, 16:15 Получить водительские права в Казахстане станет сложнее
29.10.2021, 15:50 У невакцинированных

COVID-19
Общество
Политика
Экономика
Регионы
Образование
Здоровье
Духовный мир
Культура
В мире
Спорт
Происшествия
Интервью
Полезное

Сегодня
29.10.2021
20:18:25

Прогноз погоды

Температура: 3°C
Влажность: 32%
Ветер: 2м/с

Курс валют
USD: 427.11

Как получить детское питание в своей поликлинике?

28.10.2021, 17:20

136 0

Kyzylorda-news.kz. Фонд социального медицинского страхования продолжает в рамках образовательного проекта «Школа здорового ребенка» рассказывать, на какую помощь имеют право казахстанские дети и их родители.

30 ЛЕТ НЕЗАВИСИМОСТИ КАЗАХСТАН

Последние новости
29.10.2021, 18:00 Какая погода будет в Казахстане в выходные
29.10.2021, 17:40 Вакцинация – единственный способ предотвращения заболевания
29.10.2021, 17:20 Кызылорда: Для профилактики особо инфекционных заболеваний доставлено 6280,3 тыс. доз лекарств
29.10.2021, 17:00 День работников системы социальной защиты
29.10.2021, 16:40 Кызылординцы оказали почести поэту
29.10.2021, 16:15 Получить водительские права в Казахстане станет сложнее
29.10.2021, 15:50 У невакцинированных

Популярное
За 24 часа
29.10.2021, 9:50 Аким области встретилась с талантливыми детьми, нуждающимися в особом

COVID-19
Общество
Политика
Экономика
Регионы
Образование
Здоровье
Духовный мир
Культура
В мире
Спорт
Происшествия
Интервью
Полезное

Сегодня
29.10.2021
20:18:41

Прогноз погоды

Температура: 3°C
Влажность: 32%
Ветер: 2м/с

Курс валют
RUB: 6.05

МЕСТО ВАШЕЙ

«Серебряный университет»: Открыт центр информационной помощи

28.10.2021, 16:40 241 0

Kyzylorda-news.kz. Омбудсмен НАО «Государственная корпорация «Правительство для граждан» Майра Айсина ознакомилась с Центром обслуживания при Кызылординском университете имени Коркыт ата, встретилась с профессорско-преподавательским составом и обучающейся молодежью.

30 ЛЕТ НЕЗАВИСИМОСТИ КАЗАХСТАН

Последние новости
29.10.2021, 18:00 Какая погода будет в Казахстане в выходные
29.10.2021, 17:40 Вакцинация – единственный способ предотвращения заболевания
29.10.2021, 17:20 Кызылорда: Для профилактики особо инфекционных заболеваний доставлено 6280,3 тыс. доз лекарств
29.10.2021, 17:00 День работников системы социальной защиты
29.10.2021, 16:40 Кызылординцы оказали почести поэту
29.10.2021, 16:15 Получить водительские права в Казахстане станет сложнее
29.10.2021, 15:50 У невакцинированных

Популярное
За 24 часа
29.10.2021, 9:50 Аким области встретилась с талантливыми детьми, нуждающимися в особом уходе
29.10.2021, 11:00 Кызылорда: Палата предпринимателей намерена защитить права порядка 70 предпринимателей

COVID-19
Общество
Политика
Экономика
Регионы
Образование
Здоровье
Духовный мир
Культура
В мире
Спорт
Происшествия
Интервью
Полезное

Сегодня
29.10.2021
20:18:56

Прогноз погоды

Температура: 3°C
Влажность: 32%
Ветер: 2м/с

Курс валют
RUB: 6.05

МЕСТО ВАШЕЙ РЕКЛАМЫ

Поликлиника на колесах: Сельчане охотно пользуются передвижными медкомплексами

28.10.2021, 16:00

248 0

Kyzylorda-news.kz. Охрана здоровья сельских жителей и обеспечение доступности качественной медицины на селе – неотъемлемая часть системы здравоохранения. Передвижные медицинские комплексы (ПМК), так называемые «поликлиники на колесах», обслуживают сельчан региона. Один из мобильных медицинских комплексов работает в Жалагашском районе.

30 ЛЕТ НЕЗАВИСИМОСТИ КАЗАХСТАН

Последние новости
29.10.2021, 18:00 Какая погода будет в Казахстане в выходные
29.10.2021, 17:40 Вакцинация – единственный способ предотвращения заболевания
29.10.2021, 17:20 Кызылорда: Для профилактики особо инфекционных заболеваний доставлено 6280,3 тыс. доз лекарств
29.10.2021, 17:00 День работников системы социальной защиты
29.10.2021, 16:40 Кызылординцы оказали почести поэту
29.10.2021, 16:15 Получить водительские права в Казахстане станет сложнее
29.10.2021, 15:50 У невакцинированных

Популярное
За 24 часа
29.10.2021, 9:50 Аким области встретилась с талантливыми детьми, нуждающимися в особом уходе
29.10.2021, 11:00 Кызылорда: Палата предпринимателей намерена защитить права порядка 70 предпринимателей
29.10.2021, 10:15 Г.

COVID-19
Общество
Политика
Экономика
Регионы
Образование
Здоровье
Духовный мир
Культура
В мире
Спорт
Происшествия
Интервью
Полезное

Сегодня
29.10.2021
20:19:10

Прогноз погоды

Температура: 3°C
Влажность: 32%
Ветер: 2м/с

Курс валют
RUB: 6.05

МЕСТО

«Рухани жаңғыру»: Открылся уголок «100 книг с переводом на казахский язык»

28.10.2021, 15:20

178 0

Kyzylorda-news.kz. Сегодня в «молодежном ресурсном центре» управления внутренней политики области в рамках программы «Рухани жаңғыру» открыто книжный уголок «100 книг, переведенных на казахский язык».

30 ЛЕТ НЕЗАВИСИМОСТИ КАЗАХСТАН

Последние новости
29.10.2021, 18:00 Какая погода будет в Казахстане в выходные
29.10.2021, 17:40 Вакцинация – единственный способ предотвращения заболевания
29.10.2021, 17:20 Кызылорда: Для профилактики особо инфекционных заболеваний доставлено 6280,3 тыс. доз лекарств
29.10.2021, 17:00 День работников системы социальной защиты
29.10.2021, 16:40 Кызылординцы оказали почести поэту
29.10.2021, 16:15 Получить водительские права в Казахстане станет сложнее
29.10.2021, 15:50 У невакцинированных

Популярное
За 24 часа
29.10.2021, 9:50 Аким области встретилась с талантливыми детьми, нуждающимися в особом уходе
29.10.2021, 11:00 Кызылорда: Палата предпринимателей намерена защитить права

COVID-19
Общество
Политика
Экономика
Регионы
Образование
Здоровье
Духовный мир
Культура
В мире
Спорт
Происшествия
Интервью
Полезное

Сегодня
29.10.2021
20:19:28

Прогноз погоды

Температура: 3°C
Влажность: 32%
Ветер: 2м/с

Курс валют
RUB: 6.05

Спасатели отрабатывают готовность к авариям при пусках ракет с Байконура

28.10.2021, 12:00

79 0

Kyzylorda-news.kz. Сегодня, 28 октября, в стране началось Республиканское командно-штабное учение «Зымыран-2021» на тему «Готовность органов управления, сил и средств государственной системы гражданской защиты к действиям при возникновении чрезвычайных ситуаций, связанных с авариями ракет-носителей при пусках с космодрома «Байконур», передает пресс-служба МЧС РК.

30 ЛЕТ НЕЗАВИСИМОСТИ КАЗАХСТАН

Последние новости
29.10.2021, 18:00 Какая погода будет в Казахстане в выходные
29.10.2021, 17:40 Вакцинация – единственный способ предотвращения заболевания
29.10.2021, 17:20 Кызылорда: Для профилактики особо инфекционных заболеваний доставлено 6280,3 тыс. доз лекарств
29.10.2021, 17:00 День работников системы социальной защиты
29.10.2021, 16:40 Кызылординцы оказали почести поэту
29.10.2021, 16:15 Получить водительские права в Казахстане станет сложнее
29.10.2021, 15:50 У невакцинированных

Популярное
За 24 часа
29.10.2021, 9:50 Аким области встретилась с талантливыми детьми, нуждающимися в особом уходе
29.10.2021, 11:00 Кызылорда:

COVID-19
Общество
Политика
Экономика
Регионы
Образование
Здоровье
Духовный мир
Культура
В мире
Спорт
Происшествия
Интервью
Полезное

Сегодня
29.10.2021
20:19:44

Прогноз погоды

Температура: 3°C
Влажность: 32%
Ветер: 2м/с

Курс валют
RUB: 6.05

Начать строительство водохранилищ в Кызылординской области призывает депутат

28.10.2021, 10:44

181 0

Kyzylorda-news.kz. Проблему дефицита воды в Кызылординской области просит решить сенатор Мурат Бахтиярулы, передает «Казинформ».

30 ЛЕТ НЕЗАВИСИМОСТИ КАЗАХСТАН

Последние новости
29.10.2021, 18:00 Какая погода будет в Казахстане в выходные
29.10.2021, 17:40 Вакцинация – единственный способ предотвращения заболевания
29.10.2021, 17:20 Кызылорда: Для профилактики особо инфекционных заболеваний доставлено 6280,3 тыс. доз лекарств
29.10.2021, 17:00 День работников системы социальной защиты
29.10.2021, 16:40 Кызылординцы оказали почести поэту
29.10.2021, 16:15 Получить водительские права в Казахстане станет сложнее
29.10.2021, 15:50 У невакцинированных

Популярное
За 24 часа
29.10.2021, 9:50 Аким области встретилась с талантливыми детьми, нуждающимися в особом

COVID-19
Общество
Политика
Экономика
Регионы
Образование
Здоровье
Духовный мир
Культура
В мире
Спорт
Происшествия
Интервью
Полезное

Сегодня
29.10.2021
20:20:08

Прогноз погоды

Температура: 3°C
Влажность: 32%
Ветер: 2м/с

Курс валют

Жителям Кызылординской области завезено 93% необходимых запасов угля

28.10.2021, 10:20

315 0

Kyzylorda-news.kz. В этом году отопительный сезон в области начался вовремя. В настоящее время теплоснабжением охвачено 1063 социальных объекта. В частности, на 99% подключены организации образования, на 100% — объекты здравоохранения и другие социальные учреждения. Об этом на брифинге в Региональной службе коммуникаций сообщил руководитель областного управления энергетики и жилищно-коммунального хозяйства Ерлан Жанабаев.

30 ЛЕТ НЕЗАВИСИМОСТИ КАЗАХСТАН

Последние новости
29.10.2021, 18:00 Какая погода будет в Казахстане в выходные
29.10.2021, 17:40 Вакцинация – единственный способ предотвращения заболевания
29.10.2021, 17:20 Кызылорда: Для профилактики особо инфекционных заболеваний доставлено 6280,3 тыс. доз лекарств
29.10.2021, 17:00 День работников системы социальной защиты
29.10.2021, 16:40 Кызылординцы оказали почести поэту
29.10.2021, 16:15 Получить водительские права в Казахстане станет сложнее
29.10.2021, 15:50 У невакцинированных

Популярное
За 24 часа

Тыңдаушы мемлекет
COVID-19
Қоғам
Саясат
Аймақтар
Экономика
Білім
Денсаулық
Руханият
Мәдениет
Әлем
Спорт
Оқиғалар
Сұхбат
Керек дерек

Бүгін
01.11.2021
09:31:23

Ауа райы болжамы

Алтыншы сыныпта оқитын ақын

29.10.2021, 18:20

431 0

Kyzylorda-news.kz. «Тұлпар мініп ту алған» байқауының Арал аудандық кезеңінде Шөміш ауылы № 263 мектептің оқушысы Қарақат Көпберген жеңімпаз атанды. Алтыншы сыныпта білім алатын балауса қыз жыр жаттауды жаны сүйеді. Өзі де өлең жазуға талап қылып жүр. Тіпті, оқушылар арасында ақындар мүшайраларына да қатысып, жүлдеген атанып үлгерген.

ҚАЗАҚСТАН ТӘУЕЛСІЗДІГІНЕ 30 ЖЫЛ

Соңғы жаңалықтар
01.11.2021, 9:20 Қызылордада 26 адамнан коронавирус анықталды
01.11.2021, 9:00 1 қарашаға арналған ауа райы болжамы
31.10.2021, 13:00 Қызылордалық Сұлтан Қани еліміздің ең ақылды оқушысы атағынан үмітті
31.10.2021, 12:44 Облыс әкімі әлеуметтік қорғау жүйесінің ардагерлерін құттықтады
31.10.2021, 12:27 Қызылордада өткен тәулікте 27 адам коронавирус жұқтырған
31.10.2021, 12:00 Бет-әлпетті жақсартатын өнімді білесіз бе?
31.10.2021, 11:00 Әйел денсаулығын құртатын 7 әдет
31.10.2021, 10:00 «Адал ұрпақ» ассоциациясының облыстық слеті өтті

Тыңдаушы мемлекет
COVID-19
Қоғам
Саясат
Аймақтар
Экономика
Білім
Денсаулық
Руханият
Мәдениет
Әлем
Спорт
Оқиғалар
Сұхбат
Керек дерек

Бүгін
01.11.2021
09:31:44

Ауа райы болжамы

Температура: 5°C
Ылғалдылық: 77%
Жел: 4м/с

Валюта бағамы
USD: 427.11

Қызылорда қаласында заңсыз жүрген 390 шетел азаматы анықталды

29.10.2021, 16:44 191 0

Kyzylorda-news.kz. 11-18 қазан аралығында «Нелегал-Кордон» жалпы республикалық жедел-алдын алу іс-шарасы өтті. Іс-шараның мақсаты – тиісті құқықтық тәртіпті қамтамасыз ету, Қазақстан Республикасына заңсыз келетін адамдарды анықтау, заңсыз көші-қон арналарының жолын кесу, сондай-ақ өзара іс-қимылды жандандыру, шетелдіктерді еңбекке заңсыз тарту фактілерін анықтау.

ҚАЗАҚСТАН ТӘУЕЛСІЗДІГІНЕ 30 ЖЫЛ

Соңғы жаңалықтар
01.11.2021, 9:20 Қызылордада 26 адамнан коронавирус анықталды
01.11.2021, 9:00 1 қарашаға арналған ауа райы болжамы
31.10.2021, 13:00 Қызылордалық Сұлтан Қани еліміздің ең ақылды оқушысы атағынан үмітті
31.10.2021, 12:44 Облыс әкімі әлеуметтік қорғау жүйесінің ардагерлерін құттықтады
31.10.2021, 12:27 Қызылордада өткен тәулікте 27 адам коронавирус жұқтырған
31.10.2021, 12:00 Бет-әлпетті жақсартатын өнімді білесіз бе?
31.10.2021, 11:00 Әйел денсаулығын құртатын 7 әдет
31.10.2021, 10:00 «Адал ұрпақ» ассоциациясының облыстық слеті өтті

Танымал жаңалықтар
24 сағат
31.10.2021, 11:00 Әйел денсаулығын құртатын 7 әдет
31.10.2021, 10:00 «Адал ұрпақ» ассоциациясының облыстық слеті өтті

Тыңдаушы мемлекет
COVID-19
Қоғам
Саясат
Аймақтар
Экономика
Білім
Денсаулық
Руханият
Мәдениет
Әлем
Спорт
Оқиғалар
Сұхбат
Керек дерек

Бүгін
01.11.2021
09:32:04

Ауа райы болжамы

Температура: 5°C
Ылғалдылық: 77%
Жел: 4м/с

Валюта бағамы
USD: 427.11

Қызылордадағы ономастика бөлімінің жұмыстары үздіктер қатарында

29.10.2021, 16:33 202 0

Kyzylorda-news.kz. Бүгін Жамбыл облысы, Тараз қаласында Қазақстан Республикасы Мәдениет және спорт вице-министрі Н.Дәуешовтің төрағалығымен «Ұлттық ономастика: Ізденіс пен тәжірибе» атты республикалық семинар өтті.

ҚАЗАҚСТАН ТӘУЕЛСІЗДІГІНЕ 30 ЖЫЛ

Соңғы жаңалықтар
01.11.2021, 9:20 Қызылордада 26 адамнан коронавирус анықталды
01.11.2021, 9:00 1 қарашаға арналған ауа райы болжамы
31.10.2021, 13:00 Қызылордалық Сұлтан Қани еліміздің ең ақылды оқушысы атағынан үмітті
31.10.2021, 12:44 Облыс әкімі әлеуметтік қорғау жүйесінің ардагерлерін құттықтады
31.10.2021, 12:27 Қызылордада өткен тәулікте 27 адам коронавирус жұқтырған
31.10.2021, 12:00 Бет-әлпетті жақсартатын өнімді білесіз бе?
31.10.2021, 11:00 Әйел денсаулығын құртатын 7 әдет
31.10.2021, 10:00 «Адал ұрпақ» ассоциациясының облыстық слеті өтті

Танымал жаңалықтар
24 сағат
31.10.2021, 11:00 Әйел денсаулығын құртатын 7 әдет
31.10.2021, 10:00 «Адал ұрпақ»

Тыңдаушы мемлекет
COVID-19
Қоғам
Саясат
Аймақтар
Экономика
Білім
Денсаулық
Руханият
Мәдениет
Әлем
Спорт
Оқиғалар
Сұхбат
Керек дерек

Бүгін
01.11.2021
09:32:21

Ауа райы болжамы

Температура: 5°C
Ылғалдылық: 77%
Жел: 4м/с

Валюта бағамы
USD: 427.11

Қызылордаға аса жұқпалы аурулардың алдын алу үшін 6280,3 мың доза дәрі келді

29.10.2021, 16:00 203 0

Kyzylorda-news.kz. Биылғы жылы облыс көлемінде ауыл шаруашылығы жануарлары арасында 16 түрлі аса жұқпалы аурулардың алдын алу үшін республикалық бюджеттен 6311,2 мың доза ветеринариялық препараттар қаралған. Қазіргі күні, облысқа 6280,3 мың доза жеткізіліп, бекітілген 10 айлық жоспар 96,9%

ҚАЗАҚСТАН ТӘУЕЛСІЗДІГІНЕ 30 ЖЫЛ

Соңғы жаңалықтар
01.11.2021, 9:20 Қызылордада 26 адамнан коронавирус анықталды
01.11.2021, 9:00 1 қарашаға арналған ауа райы болжамы
31.10.2021, 13:00 Қызылордалық Сұлтан Қани еліміздің ең ақылды оқушысы атағынан үмітті
31.10.2021, 12:44 Облыс әкімі әлеуметтік қорғау жүйесінің ардагерлерін құттықтады
31.10.2021, 12:27 Қызылордада өткен тәулікте 27 адам коронавирус жұқтырған
31.10.2021, 12:00 Бет-әлпетті жақсартатын өнімді білесіз бе?
31.10.2021, 11:00 Әйел денсаулығын құртатын 7 әдет
31.10.2021, 10:00 «Адал ұрпақ» ассоциациясының облыстық слеті өтті

Танымал жаңалықтар
24 сағат
31.10.2021, 11:00 Әйел денсаулығын құртатын 7 әдет
31.10.2021, 10:00 «Адал ұрпақ»

Тыңдаушы мемлекет
COVID-19
Қоғам
Саясат
Аймақтар
Экономика
Білім
Денсаулық
Руханият
Мәдениет
Әлем
Спорт
Оқиғалар
Сұхбат
Керек дерек

Бүгін
01.11.2021
09:32:39

Ауа райы болжамы

Температура: 5°C
Ылғалдылық: 77%
Жел: 4м/с

Валюта бағамы
USD: 427.11

ҚР Еңбек және халықты әлеуметтік қорғау министрі Қызылордаға келді

29.10.2021, 15:20 294 0

Kyzylorda-news.kz. Бүгін ҚР Еңбек және халықты әлеуметтік қорғау министрі Серік Шәпкенов жұмыс сапарымен Қызылорда облысына келді. Іссапары кезінде ведомство басшысы аймақтағы «Ауыл-Ел бесігі», «Жұмыспен қамтудың Жол картасы» мемлекеттік бағдарламасымен іске асқан әлеуметтік нысандарды аралап көреді.

ҚАЗАҚСТАН ТӘУЕЛСІЗДІГІНЕ 30 ЖЫЛ

Соңғы жаңалықтар
01.11.2021, 9:20 Қызылордада 26 адамнан коронавирус анықталды
01.11.2021, 9:00 1 қарашаға арналған ауа райы болжамы
31.10.2021, 13:00 Қызылордалық Сұлтан Қани еліміздің ең ақылды оқушысы атағынан үмітті
31.10.2021, 12:44 Облыс әкімі әлеуметтік қорғау жүйесінің ардагерлерін құттықтады
31.10.2021, 12:27 Қызылордада өткен тәулікте 27 адам коронавирус жұқтырған
31.10.2021, 12:00 Бет-әлпетті жақсартатын өнімді білесіз бе?
31.10.2021, 11:00 Әйел денсаулығын құртатын 7 әдет
31.10.2021, 10:00 «Адал ұрпақ» ассоциациясының облыстық слеті өтті

Танымал жаңалықтар
24 сағат
31.10.2021, 11:00 Әйел денсаулығын құртатын 7 әдет
31.10.2021, 10:00 «Адал ұрпақ» ассоциациясының облыстық слеті өтті
31.10.2021, 12:00 Бет-әлпетті

Тыңдаушы мемлекет
COVID-19
Қоғам
Саясат
Аймақтар
Экономика
Білім
Денсаулық
Руханият
Мәдениет
Әлем
Спорт
Оқиғалар
Сұхбат
Керек дерек

Бүгін
01.11.2021
09:32:58

Ауа райы болжамы

Температура: 5°C
Ылғалдылық: 77%
Жел: 4м/с

«Тұлпар мініп, ту алған!»: Қызылорда облысы бойынша байқаудың қалалық, аудандық кезеңдері аяқталды

29.10.2021, 15:00

592 0

Kyzylorda-news.kz. «Тұлпар мініп, ту алған!» байқауының Қызылорда облысы бойынша байқаудың қалалық, аудандық кезеңдері өз мәресіне жетті. Байқауды «Qazaq Epos» қоғамдық қоры «Nur Otan» партиясы облыстық филиалы, облыстық білім басқармасы және «Дарын» қосымша білім беру орталығымен бірлесе отырып ұйымдастыруда.

ҚАЗАҚСТАН ТӘУЕЛСІЗДІГІНЕ 30 ЖЫЛ

Соңғы жаңалықтар
01.11.2021, 9:20 Қызылордада 26 адамнан коронавирус анықталды
01.11.2021, 9:00 1 қарашаға арналған ауа райы болжамы
31.10.2021, 13:00 Қызылордалық Сұлтан Қани еліміздің ең ақылды оқушысы атағынан үмітті
31.10.2021, 12:44 Облыс әкімі әлеуметтік қорғау жүйесінің ардагерлерін құттықтады
31.10.2021, 12:27 Қызылордада өткен тәулікте 27 адам коронавирус жұқтырған
31.10.2021, 12:00 Бет-әлпетті жақсартатын өнімді білесіз бе?
31.10.2021, 11:00 Әйел денсаулығын құртатын 7 әдет
31.10.2021, 10:00 «Адал ұрпақ» ассоциациясының облыстық слеті өтті

Танымал жаңалықтар
24 сағат

Тыңдаушы мемлекет
COVID-19
Қоғам
Саясат
Аймақтар
Экономика
Білім
Денсаулық
Руханият
Мәдениет
Әлем
Спорт
Оқиғалар
Сұхбат
Керек дерек

Бүгін
01.11.2021
09:33:19

Ауа райы болжамы

Температура: 5°C
Ылғалдылық: 77%
Жел: 4м/с

Валюта бағамы
RUB: 6.05

СІЗДІҢ ЖАРНАМАҢЫЗДЫҢ

«Тұлпар мініп ту алған!»: Қазалылық апалы-сіңілі оқушылар облыстық кезеңге жолдама алды

29.10.2021, 11:20 81 0

Kyzylorda-news.kz. Бойынан өнер, қабілет байқалған өскіннің білім көкжиегін кеңейтетін «Тұлпар мініп ту алған!» байқауының Қазалы аудандық кезеңінде Әйтеке би кентіндегі № 170 мектептің оқушылары, апалы-сіңілі Гауһар Әзен мен Гүлназ Жеңісбек жеңімпаз атанды.

ҚАЗАҚСТАН ТӘУЕЛСІЗДІГІНЕ 30 ЖЫЛ

Соңғы жаңалықтар
01.11.2021, 9:20 Қызылордада 26 адамнан коронавирус анықталды
01.11.2021, 9:00 1 қарашаға арналған ауа райы болжамы
31.10.2021, 13:00 Қызылордалық Сұлтан Қани еліміздің ең ақылды оқушысы атағынан үмітті
31.10.2021, 12:44 Облыс әкімі әлеуметтік қорғау жүйесінің ардагерлерін құттықтады
31.10.2021, 12:27 Қызылордада өткен тәулікте 27 адам коронавирус жұқтырған
31.10.2021, 12:00 Бет-әлпетті жақсартатын өнімді білесіз бе?
31.10.2021, 11:00 Әйел денсаулығын құртатын 7 әдет
31.10.2021, 10:00 «Адал ұрпақ» ассоциациясының облыстық слеті өтті

Танымал жаңалықтар
24 сағат
31.10.2021, 11:00 Әйел денсаулығын құртатын 7 әдет
31.10.2021, 10:00 «Адал ұрпақ» ассоциациясының облыстық слеті өтті
31.10.2021, 12:00 Бет-әлпетті жақсартатын өнімді білесіз бе?
31.10.2021, 12:44 Облыс әкімі әлеуметтік қорғау жүйесінің

Тыңдаушы мемлекет
COVID-19
Қоғам
Саясат
Аймақтар
Экономика
Білім
Денсаулық
Руханият
Мәдениет
Әлем
Спорт
Оқиғалар
Сұхбат
Керек дерек

Бүгін
01.11.2021
09:33:35

Ауа райы болжамы

Температура: 5°C

Қызылордалықтардың 96,8 пайызы ұлттық санақтан өтті

29.10.2021, 10:40 247 0

Kyzylorda-news.kz. 1 қазанда Халық санағының екінші кезеңі басталды. Санақтың II-кезеңі 1 – қыркүйектен басталып 30 – қазанға дейін жүргізіледі. Ал, онлайн санақтың қорытындысы бойынша облыста 437738 адам халық санағынан өтіп, 53,2 пайызды құрады. Қазақстан Республикасы бойынша Қызылорда облысы онлайн санақтан өту рейтингісінде екінші орында. Бұл туралы Өңірлік коммуникациялар қызметінде өткен брифингте Қызылорда облысы әкімінің орынбасары Балжан Шаменова баяндады.

ҚАЗАҚСТАН ТӘУЕЛСІЗДІГІНЕ 30 ЖЫЛ

Соңғы жаңалықтар
01.11.2021, 9:20 Қызылордада 26 адамнан коронавирус анықталды
01.11.2021, 9:00 1 қарашаға арналған ауа райы болжамы
31.10.2021, 13:00 Қызылордалық Сұлтан Қани еліміздің ең ақылды оқушысы атағынан үмітті
31.10.2021, 12:44 Облыс әкімі әлеуметтік қорғау жүйесінің ардагерлерін құттықтады
31.10.2021, 12:27 Қызылордада өткен тәулікте 27 адам коронавирус жұқтырған
31.10.2021, 12:00 Бет-әлпетті жақсартатын өнімді білесіз бе?
31.10.2021, 11:00 Әйел денсаулығын құртатын 7 әдет
31.10.2021, 10:00 «Адал ұрпақ» ассоциациясының облыстық слеті өтті

Танымал жаңалықтар

Тыңдаушы мемлекет
COVID-19
Қоғам
Саясат
Аймақтар
Экономика
Білім
Денсаулық
Руханият
Мәдениет
Әлем
Спорт
Оқиғалар
Сұхбат
Керек дерек

Бүгін
01.11.2021
09:33:52

Ауа райы болжамы

Температура: 5°C
Ылғалдылық: 77%
Жел: 4м/с

Валюта бағамы
USD: 427.11

«Рухани жаңғыру»: Қызылорданың жұмыс бағыты өңірлерге үлгі есебінде таныстырылды

29.10.2021, 10:20 210 0

Kyzylorda-news.kz. «Рухани жаңғыру» қазақстандық қоғамдық даму институты» КЕАҚ ұйымдастыруымен «Рухани жаңғыру» бағдарламасын іске асыру бойынша республикалық онлайн семинар өтті. Семинарға бағдарламаны жүзеге асыруға жауапты мемлекеттік органдардың басшылары, облыс, қала және аудан әкімдерінің орынбасарлары қатысты.

ҚАЗАҚСТАН ТӘУЕЛСІЗДІГІНЕ 30 ЖЫЛ

Соңғы жаңалықтар
01.11.2021, 9:20 Қызылордада 26 адамнан коронавирус анықталды
01.11.2021, 9:00 1 қарашаға арналған ауа райы болжамы
31.10.2021, 13:00 Қызылордалық Сұлтан Қани еліміздің ең ақылды оқушысы атағынан үмітті
31.10.2021, 12:44 Облыс әкімі әлеуметтік қорғау жүйесінің ардагерлерін құттықтады
31.10.2021, 12:27 Қызылордада өткен тәулікте 27 адам коронавирус жұқтырған
31.10.2021, 12:00 Бет-әлпетті жақсартатын өнімді білесіз бе?
31.10.2021, 11:00 Әйел денсаулығын құртатын 7 әдет
31.10.2021, 10:00 «Адал ұрпақ» ассоциациясының облыстық слеті өтті

Танымал жаңалықтар
24 сағат
31.10.2021, 11:00 Әйел денсаулығын құртатын 7 әдет
31.10.2021, 10:00 «Адал ұрпақ» ассоциациясының облыстық

COVID-19
Общество
Политика
Экономика
Регионы
Образование
Здоровье
Духовный мир
Культура
В мире
Спорт
Происшествия
Интервью
Полезное

Сегодня
01.11.2021
09:34:07

Прогноз погоды

Температура: 5°C
Влажность: 77%
Ветер: 4м/с

Курс валют
RUB: 6.05

МЕСТО

Кызылорда: Для профилактики особо инфекционных заболеваний доставлено 6280,3 тыс. доз лекарств

29.10.2021, 17:20 446 0

Kyzylorda-news.kz. В этом году из республиканского бюджета предусмотрено 6311,2 тысячи доз ветеринарных препаратов для профилактики 16 видов высокоинфекционных заболеваний сельскохозяйственных животных в области. На сегодняшний день в область доставлено 6280,3 тыс. доз, утвержденный 10-месячный план выполнен на 96,9%. Об этом на брифинге в Региональной службе коммуникаций сообщил руководитель областного управления ветеринарии Шахмардан Койшыбаев.

30 ЛЕТ НЕЗАВИСИМОСТИ КАЗАХСТАН

Последние новости
01.11.2021, 9:25 Коронавирус в Кызылорде: число заболевших за сутки 26
01.11.2021, 9:21 В Кызылординской области 26 человек выздоровели от COVID-19
01.11.2021, 9:00 Туман, гололед и низовая метель ожидаются 1 ноября в Казахстане
31.10.2021, 16:00 Кому повезет в ноябре, рассказали астрологи
31.10.2021, 15:00 Instagram разрешил всем пользователям добавлять гиперссылки в сторис
31.10.2021, 14:00 Как экономить, чтобы накопить на квартиру
31.10.2021, 13:00 WhatsApp перестанет работать на ряде смартфонов с 1 ноября
31.10.2021, 12:00 ЭКО —

Популярное
За 24 часа
31.10.2021, 10:00 Коронавирус выявили у 27 человек за сутки в Кызылорде
31.10.2021, 13:00 WhatsApp перестанет работать на ряде смартфонов с 1 ноября

COVID-19
Общество
Политика
Экономика
Регионы
Образование
Здоровье
Духовный мир
Культура
В мире
Спорт
Происшествия
Интервью
Полезное

Сегодня
01.11.2021
09:34:29

Прогноз погоды

Температура: 5°C
Влажность: 77%
Ветер: 4м/с

Курс валют
EUR: 497.5

Кызылординцы оказали почести поэту

29.10.2021, 16:40

196 0

Kyzylorda-news.kz. Аким города Ганибек Казантаев посетил несколько знаковых мероприятий, которые проходят в областном центре в рамках празднования Дня города. Аким города принял участие в презентации 5-томного сборника избранных стихов заслуженного деятеля РК, поэта Журсина Ермана. На презентации книги глава города Ганибек Конысбекулы поздравил жанашыра төл өнер – айтыс с юбилеем и накинул на плечи халат.

30 ЛЕТ НЕЗАВИСИМОСТИ КАЗАХСТАН

Последние новости
01.11.2021, 9:25 Коронавирус в Кызылорде: число заболевших за сутки 26
01.11.2021, 9:21 В Кызылординской области 26 человек выздоровели от COVID-19
01.11.2021, 9:00 Туман, гололед и низовая метель ожидаются 1 ноября в Казахстане
31.10.2021, 16:00 Кому повезет в ноябре, рассказали астрологи
31.10.2021, 15:00 Instagram разрешил всем пользователям добавлять гиперссылки в сторис
31.10.2021, 14:00 Как экономить, чтобы накопить на квартиру
31.10.2021, 13:00 WhatsApp перестанет работать на ряде смартфонов с 1 ноября
31.10.2021, 12:00 ЭКО –

Популярное
За 24 часа
31.10.2021, 10:00 Коронавирус выявили у 27 человек за сутки в Кызылорде

COVID-19
Общество
Политика
Экономика
Регионы
Образование
Здоровье
Духовный мир
Культура
В мире
Спорт
Происшествия
Интервью
Полезное

Сегодня
01.11.2021
09:34:48

Прогноз погоды

Температура: 5°C
Влажность: 77%
Ветер: 4м/с

Курс валют
USD: 427.11

«Рухани жаңғыру»: Направления работы Кызылординской области презентованы регионам в примерном отчете

29.10.2021, 15:25

253 0

Kyzylorda-news.kz. НАО «Казахстанский институт общественного развития «Рухани жаңғыру» провел республиканский онлайн-семинар по реализации программы «Рухани жаңғыру». В семинаре приняли участие руководители государственных органов, ответственные за реализацию программы, заместители акимов областей, городов и районов.

30 ЛЕТ НЕЗАВИСИМОСТИ КАЗАХСТАН

Последние новости
01.11.2021, 9:25 Коронавирус в Кызылорде: число заболевших за сутки 26
01.11.2021, 9:21 В Кызылординской области 26 человек выздоровели от COVID-19
01.11.2021, 9:00 Туман, гололед и низовая метель ожидаются 1 ноября в Казахстане
31.10.2021, 16:00 Кому повезет в ноябре, рассказали астрологи
31.10.2021, 15:00 Instagram разрешил всем пользователям добавлять гиперссылки в сторис
31.10.2021, 14:00 Как экономить, чтобы накопить на квартиру
31.10.2021, 13:00 WhatsApp перестанет работать на ряде смартфонов с 1 ноября
31.10.2021, 12:00 ЭКО —

Популярное
За 24 часа
31.10.2021, 10:00 Коронавирус выявили у 27 человек за сутки в Кызылорде
31.10.2021, 13:00 WhatsApp перестанет работать на ряде смартфонов с 1 ноября

COVID-19
Общество
Политика
Экономика
Регионы
Образование
Здоровье
Духовный мир
Культура
В мире
Спорт
Происшествия
Интервью
Полезное

Сегодня
01.11.2021
09:35:03

Прогноз погоды

Температура: 5°C
Влажность: 77%
Ветер: 4м/с

Курс валют
EUR: 497.5

МЕСТО

Министр труда и социальной защиты населения РК прибыл с рабочим визитом в Приаралье

29.10.2021, 13:06 198 0

Kyzylorda-news.kz. Сегодня министр труда и социальной защиты населения РК Серик Шапкенов прибыл с рабочим визитом в Кызылординскую область. Во время командировки глава ведомства осмотрит социальные объекты, реализованные в регионе государственной программой «Ауыл-ел бесігі», «Дорожная карта занятости».

30 ЛЕТ НЕЗАВИСИМОСТИ КАЗАХСТАН

Последние новости
01.11.2021, 9:25 Коронавирус в Кызылорде: число заболевших за сутки 26
01.11.2021, 9:21 В Кызылординской области 26 человек выздоровели от COVID-19
01.11.2021, 9:00 Туман, гололед и низовая метель ожидаются 1 ноября в Казахстане
31.10.2021, 16:00 Кому повезет в ноябре, рассказали астрологи
31.10.2021, 15:00 Instagram разрешил всем пользователям добавлять гиперссылки в сторис
31.10.2021, 14:00 Как экономить, чтобы накопить на квартиру
31.10.2021, 13:00 WhatsApp перестанет работать на ряде смартфонов с 1 ноября
31.10.2021, 12:00 ЭКО –

Популярное
За 24 часа
31.10.2021, 10:00 Коронавирус выявили у 27 человек за сутки в Кызылорде
31.10.2021, 13:00 WhatsApp перестанет работать на ряде смартфонов с 1 ноября

COVID-19
Общество
Политика
Экономика
Регионы
Образование
Здоровье
Духовный мир
Культура
В мире
Спорт
Происшествия
Интервью
Полезное

Сегодня
01.11.2021
09:35:43

Прогноз погоды

Температура: 5°C
Влажность: 77%
Ветер: 4м/с

96,8% кызылординцев прошли национальную перепись

29.10.2021, 11:30

230 0

Kyzylorda-news.kz. 1 октября текущего года начался второй этап переписи населения. II этап переписи начинается с 1 сентября и проводится до 30 октября. В Кызылординской области онлайн перепись прошли 437738 респондента или 53,2% от всего населения области. Наша область занимает второе место среди регионов Республики Казахстан в рейтинге онлайн переписи. Об этом на брифинге в Региональной службе коммуникаций сообщила заместитель акима Кызылординской области Балжан Шаменова.

30 ЛЕТ НЕЗАВИСИМОСТИ КАЗАХСТАН

Последние новости

01.11.2021, 9:25 Коронавирус в Кызылорде: число заболевших за сутки 26
01.11.2021, 9:21 В Кызылординской области 26 человек выздоровели от COVID-19
01.11.2021, 9:00 Туман, гололед и низовая метель ожидаются 1 ноября в Казахстане
31.10.2021, 16:00 Кому повезет в ноябре, рассказали астрологи
31.10.2021, 15:00 Instagram разрешил всем пользователям добавлять гиперссылки в сторис
31.10.2021, 14:00 Как экономить, чтобы накопить на квартиру
31.10.2021, 13:00 WhatsApp перестанет работать на ряде смартфонов с 1 ноября
31.10.2021, 12:00 ЭКО —

Популярное

COVID-19
Общество
Политика
Экономика
Регионы
Образование
Здоровье
Духовный мир
Культура
В мире
Спорт
Происшествия
Интервью
Полезное

Сегодня
01.11.2021
09:36:00

Прогноз погоды

Температура: 5°C
Влажность: 77%
Ветер: 4м/с

Курс валют
RUB: 6.05

Кызылорда: Палата предпринимателей намерена защитить права порядка 70 предпринимателей

29.10.2021, 11:00 582 0

Kyzylorda-news.kz. Защитить права почти 70 предпринимателей намерена Региональная палата «Атамекен» Кызылординской области. РПП выиграла суд, защищая права предпринимателя, на которого государственный орган подал в суд за осуществление услуг авторского надзора. Юристы палаты смогли отстоять и финансовые средства предпринимателя, почти 1,4 млрд тенге.

30 ЛЕТ НЕЗАВИСИМОСТИ КАЗАХСТАН

Последние новости
01.11.2021, 9:25 Коронавирус в Кызылорде: число заболевших за сутки 26
01.11.2021, 9:21 В Кызылординской области 26 человек выздоровели от COVID-19
01.11.2021, 9:00 Туман, гололед и низовая метель ожидаются 1 ноября в Казахстане
31.10.2021, 16:00 Кому повезет в ноябре, рассказали астрологи
31.10.2021, 15:00 Instagram разрешил всем пользователям добавлять гиперссылки в сторис
31.10.2021, 14:00 Как экономить, чтобы накопить на квартиру
31.10.2021, 13:00 WhatsApp перестанет работать на ряде смартфонов с 1 ноября
31.10.2021, 12:00 ЭКО —

Популярное
За 24 часа
31.10.2021, 10:00 Коронавирус выявили у 27 человек за сутки в Кызылорде
31.10.2021, 13:00 WhatsApp перестанет работать на ряде

COVID-19
Общество
Политика
Экономика
Регионы
Образование
Здоровье
Духовный мир
Культура
В мире
Спорт
Происшествия
Интервью
Полезное

Сегодня
01.11.2021
09:36:24

Прогноз погоды

Температура: 5°C
Влажность: 77%
Ветер: 4м/с

Курс валют
EUR: 497.5

МЕСТО ВАШЕЙ РЕКЛАМЫ
Контактные телефоны:

Г. Абдыкаликова: Пандусы должны быть удобны для передвижения граждан

29.10.2021, 10:15 472 0

Kyzylorda-news.kz. В прошлом месяце на встрече акима области с молодежью руководитель ОО «Жылы жүрек жастар» Сагатбек Сиюов затронул проблему людей с инвалидностью, предложив главе региона совместно посетить здания города для контроля удобства пандусов на социальных объектах. Глава региона поддержала данное предложение, отметив, что этот вопрос является актуальным. В результате сегодня они посетили ряд объектов в городе Кызылорда, проинспектирвали ситуацию, созданную для людей с инвалидностью.

30 ЛЕТ НЕЗАВИСИМОСТИ КАЗАХСТАН

Последние новости
01.11.2021, 9:25 Коронавирус в Кызылорде: число заболевших за сутки 26
01.11.2021, 9:21 В Кызылординской области 26 человек выздоровели от COVID-19
01.11.2021, 9:00 Туман, гололед и низовая метель ожидаются 1 ноября в Казахстане
31.10.2021, 16:00 Кому повезет в ноябре, рассказали астрологи
31.10.2021, 15:00 Instagram разрешил всем пользователям добавлять гиперссылки в сторис
31.10.2021, 14:00 Как экономить, чтобы накопить на квартиру
31.10.2021, 13:00 WhatsApp перестанет работать на ряде смартфонов с 1 ноября
31.10.2021, 12:00 ЭКО –

Популярное
За 24 часа
31.10.2021, 10:00 Коронавирус выявили у 27 человек за сутки в Кызылорде
31.10.2021, 13:00 WhatsApp перестанет работать на ряде смартфонов с 1 ноября
31.10.2021, 16:00 Кому повезет в ноябре, рассказали астрологи
31.10.2021, 11:00 21 человек выздоровел от коронавируса в Кызылорде
31.10.2021, 15:00 Instagram

COVID-19
Общество
Политика
Экономика
Регионы
Образование
Здоровье
Духовный мир
Культура
В мире
Спорт
Происшествия
Интервью
Полезное

Сегодня
01.11.2021
09:36:40

Прогноз погоды

Температура: 5°C
Влажность: 77%
Ветер: 4м/с

Курс валют
RUB: 6.05

МЕСТО ВАШЕЙ РЕКЛАМЫ
Контактные телефоны:

Аким области встретилась с талантливыми детьми, нуждающимися в особом уходе

29.10.2021, 9:50

324 0

Kyzylorda-news.kz. Сегодня аким области Гульшара Абдыкаликова встретилась в молодежном ресурсном центре с детьми, нуждающимися в особом уходе. Сначала глава региона осмотрел выставку необычных поделок, сделанных руками подростков. В праздничной встрече «Біз өмір гүліміз», организованной в канун 30-летия Независимости Республики Казахстан, приняли участие певцы, танцоры со всего региона, талантливые ребята, выступающие на спортивных соревнованиях.

30 ЛЕТ НЕЗАВИСИМОСТИ КАЗАХСТАН

Последние новости
01.11.2021, 9:25 Коронавирус в Кызылорде: число заболевших за сутки 26
01.11.2021, 9:21 В Кызылординской области 26 человек выздоровели от COVID-19
01.11.2021, 9:00 Туман, гололед и низовая метель ожидаются 1 ноября в Казахстане
31.10.2021, 16:00 Кому повезет в ноябре, рассказали астрологи
31.10.2021, 15:00 Instagram разрешил всем пользователям добавлять гиперссылки в сторис
31.10.2021, 14:00 Как экономить, чтобы накопить на квартиру
31.10.2021, 13:00 WhatsApp перестанет работать на ряде смартфонов с 1 ноября
31.10.2021, 12:00 ЭКО –

Популярное
За 24 часа
31.10.2021, 10:00 Коронавирус выявили у 27 человек за сутки в Кызылорде
31.10.2021, 13:00 WhatsApp перестанет работать на ряде смартфонов с 1 ноября
31.10.2021, 16:00 Кому повезет в ноябре, рассказали астрологи
31.10.2021, 11:00 21 человек выздоровел от коронавируса в Кызылорде
31.10.2021, 15:00 Instagram разрешил всем пользователям

COVID-19
Общество
Политика
Экономика
Регионы
Образование
Здоровье
Духовный мир
Культура
В мире
Спорт
Происшествия
Интервью
Полезное

Сегодня
01.11.2021
09:36:55

Прогноз погоды

Температура: 5°C
Влажность: 77%
Ветер: 4м/с

Курс валют
USD: 427.11

В Кызылорде более 2 тысяч специалистов социальной сферы обслуживают население

29.10.2021, 9:25

289 0

Kyzylorda-news.kz. В рамках празднования Дня работников социальной сферы аким области Гульшара Абдыкаликова встретилась с ветеранами, специалистами отрасли и рассказала о достижениях в системе социальной защиты.

30 ЛЕТ НЕЗАВИСИМОСТИ КАЗАХСТАН

Последние новости
01.11.2021, 9:25 Коронавирус в Кызылорде: число заболевших за сутки 26
01.11.2021, 9:21 В Кызылординской области 26 человек выздоровели от COVID-19
01.11.2021, 9:00 Туман, гололед и низовая метель ожидаются 1 ноября в Казахстане
31.10.2021, 16:00 Кому повезет в ноябре, рассказали астрологи
31.10.2021, 15:00 Instagram разрешил всем пользователям добавлять гиперссылки в сторис
31.10.2021, 14:00 Как экономить, чтобы накопить на квартиру
31.10.2021, 13:00 WhatsApp перестанет работать на ряде смартфонов с 1 ноября
31.10.2021, 12:00 ЭКО –

Популярное
За 24 часа
31.10.2021, 10:00 Коронавирус выявили у 27 человек за сутки в Кызылорде

Тыңдаушы мемлекет
COVID-19
Қоғам
Саясат
Аймақтар
Экономика
Білім
Денсаулық
Руханият
Мәдениет
Әлем
Спорт
Оқиғалар
Сұхбат
Керек дерек

Бүгін
01.11.2021
09:37:12

Ауа райы болжамы

Температура: 5°C

Қызылордада өткен республикалық айтыстың бас жүлдесі кімге бұйырды?

30.10.2021, 13:25

348 0

Kyzylorda-news.kz. Қазақстан Республикасы Білім және ғылым министрлігінің қолдауымен ҚР Тәуелсіздігінің 30 жылдығы аясында жыр алыбы Жамбыл Жабаевтың 175 жылдығына орай Қорқыт ата атындағы Қызылорда университетінде студенттер арасында республикалық жас ақындар айтысы өтті.

ҚАЗАҚСТАН ТӘУЕЛСІЗДІГІНЕ 30 ЖЫЛ

Соңғы жаңалықтар
01.11.2021, 9:20 Қызылордада 26 адамнан коронавирус анықталды
01.11.2021, 9:00 1 қарашаға арналған ауа райы болжамы
31.10.2021, 13:00 Қызылордалық Сұлтан Қани еліміздің ең ақылды оқушысы атағынан үмітті
31.10.2021, 12:44 Облыс әкімі әлеуметтік қорғау жүйесінің ардагерлерін құттықтады
31.10.2021, 12:27 Қызылордада өткен тәулікте 27 адам коронавирус жұқтырған
31.10.2021, 12:00 Бет-әлпетті жақсартатын өнімді білесіз бе?
31.10.2021, 11:00 Әйел денсаулығын құртатын 7 әдет
31.10.2021, 10:00 «Адал ұрпақ» ассоциациясының облыстық слеті өтті

Танымал жаңалықтар

Тыңдаушы мемлекет
COVID-19
Қоғам
Саясат
Аймақтар
Экономика
Білім
Денсаулық
Руханият
Мәдениет
Әлем
Спорт
Оқиғалар
Сұхбат
Керек дерек

Бүгін
01.11.2021
09:37:46

Ауа райы болжамы

Температура: 5°C
Ылғалдылық: 77%
Жел: 4м/с

Валюта бағамы
RUB: 6.05

СІЗДІҢ ЖАРНАМАҢЫЗДЫҢ ОРНЫ
Байланыс телефондары:

Министр Серік Шәпкенов Сыр еліндегі кәсіпкерлердің ауыл өмірін жақсартудағы бастамаларын жоғары бағалады

30.10.2021, 10:00 339 0

Kyzylorda-news.kz. Сыр өңіріне жұмыс сапарымен келген ҚР Еңбек және халықты әлеуметтік қорғау министрі Серік Шәпкенов Қызылорда өңіріндегі бірнеше аудандарға барып, «Ауыл – Ел бесігі» бағдарламасы аясында іске асырылған жобаларды саралап, жұмысымен танысты.

ҚАЗАҚСТАН ТӘУЕЛСІЗДІГІНЕ 30 ЖЫЛ

Соңғы жаңалықтар
01.11.2021, 9:20 Қызылордада 26 адамнан коронавирус анықталды
01.11.2021, 9:00 1 қарашаға арналған ауа райы болжамы
31.10.2021, 13:00 Қызылордалық Сұлтан Қани еліміздің ең ақылды оқушысы атағынан үмітті
31.10.2021, 12:44 Облыс әкімі әлеуметтік қорғау жүйесінің ардагерлерін құттықтады
31.10.2021, 12:27 Қызылордада өткен тәулікте 27 адам коронавирус жұқтырған
31.10.2021, 12:00 Бет-әлпетті жақсартатын өнімді білесіз бе?
31.10.2021, 11:00 Әйел денсаулығын құртатын 7 әдет
31.10.2021, 10:00 «Адал ұрпақ» ассоциациясының облыстық слеті өтті

Танымал жаңалықтар
24 сағат
31.10.2021, 11:00 Әйел денсаулығын құртатын 7 әдет
31.10.2021, 10:00 «Адал ұрпақ» ассоциациясының облыстық слеті өтті
31.10.2021, 12:00 Бет-әлпетті жақсартатын өнімді білесіз бе?
31.10.2021, 12:44 Облыс әкімі әлеуметтік қорғау жүйесінің ардагерлерін құттықтады
31.10.2021, 12:27 Қызылордада өткен тәулікте 27 адам коронавирус жұқтырған
31.10.2021, 13:00 Қызылордалық

Тыңдаушы мемлекет
COVID-19
Қоғам
Саясат
Аймақтар
Экономика
Білім
Денсаулық
Руханият
Мәдениет
Әлем
Спорт
Оқиғалар
Сұхбат
Керек дерек

Бүгін
01.11.2021
09:38:42

Ауа райы болжамы

Температура: 5°C
Ылғалдылық: 77%
Жел: 4м/с

Валюта бағамы
USD: 427.11

СІЗДІҢ ЖАРНАМАҢЫЗДЫҢ ОРНЫ

Байланыс телефондары:
8(7242) 70-00-52,
40-11-10 (1058)

Қызылордалық Сұлтан Қани еліміздің ең ақылды оқушысы атағынан үмітті

31.10.2021, 13:00 130 0

Kyzylorda-news.kz. Қызылорда қаласындағы Назарбаев Зияткерлік мектебінің 12-сынып оқушысы Сұлтан Қани Президенттік олимпиаданың ақтық кезеңінде бақ сынамақ. Білім бәйгесінің екі іріктеу кезеңдерінде үздік нәтиже көрсеткен дарынды жас NIS құрамында өзге оқушылармен жүлделі орындарға таласады.

ҚАЗАҚСТАН ТӘУЕЛСІЗДІГІНЕ 30 ЖЫЛ

Соңғы жаңалықтар

01.11.2021, 9:20 Қызылордада 26 адамнан коронавирус анықталды
01.11.2021, 9:00 1 қарашаға арналған ауа райы болжамы
31.10.2021, 13:00 Қызылордалық Сұлтан Қани еліміздің ең ақылды оқушысы атағынан үмітті
31.10.2021, 12:44 Облыс әкімі әлеуметтік қорғау жүйесінің ардагерлерін құттықтады
31.10.2021, 12:27 Қызылордада өткен тәулікте 27 адам коронавирус жұқтырған
31.10.2021, 12:00 Бет-әлпетті жақсартатын өнімді білесіз бе?
31.10.2021, 11:00 Әйел денсаулығын құртатын 7 әдет
31.10.2021, 10:00 «Адал ұрпақ» ассоциациясының облыстық слеті өтті

Танымал жаңалықтар

24 сағат

31.10.2021, 11:00 Әйел денсаулығын құртатын 7 әдет
31.10.2021, 10:00 «Адал ұрпақ» ассоциациясының облыстық слеті өтті
31.10.2021, 12:00 Бет-әлпетті жақсартатын өнімді білесіз бе?
31.10.2021, 12:44 Облыс әкімі әлеуметтік қорғау жүйесінің ардагерлерін құттықтады
31.10.2021, 12:27 Қызылордада өткен тәулікте 27 адам коронавирус жұқтырған
31.10.2021, 13:00 Қызылордалық Сұлтан Қани еліміздің ең ақылды оқушысы атағынан үмітті
01.11.2021, 9:00 1 қарашаға арналған ауа райы болжамы
01.11.2021, 9:20 Қызылордада 26

Тыңдаушы мемлекет
COVID-19
Қоғам
Саясат
Аймақтар
Экономика
Білім
Денсаулық
Руханият
Мәдениет
Әлем
Спорт
Оқиғалар
Сұхбат
Керек дерек

Бүгін
01.11.2021
09:39:17

Ауа райы болжамы

Температура: 5°C
Ылғалдылық: 77%
Жел: 4м/с

Валюта бағамы
EUR: 497.5

СІЗДІҢ ЖАРНАМАНЫЗДЫН

«Адал ұрпақ» ассоциациясының облыстық слеті өтті

31.10.2021, 10:00 165 0

Kyzylorda-news.kz. ҚР Сыбайлас жемқорлыққа қарсы іс-қимыл агенттігінің Қызылорда облысы бойынша департаменті және облыстық білім басқармасымен бірлесе сыбайлас жемқорлыққа қарсы іс-қимыл мәдениетін қалыптастыру мақсатында «Адал ұрпақ» ассоциациясының облыстық слеті өткізілді.

ҚАЗАҚСТАН ТӘУЕЛСІЗДІГІНЕ 30 ЖЫЛ

Соңғы жаңалықтар
01.11.2021, 9:20 Қызылордада 26 адамнан коронавирус анықталды
01.11.2021, 9:00 1 қарашаға арналған ауа райы болжамы
31.10.2021, 13:00 Қызылордалық Сұлтан Қани еліміздің ең ақылды оқушысы атағынан үмітті
31.10.2021, 12:44 Облыс әкімі әлеуметтік қорғау жүйесінің ардагерлерін құттықтады
31.10.2021, 12:27 Қызылордада өткен тәулікте 27 адам коронавирус жұқтырған
31.10.2021, 12:00 Бет-әлпетті жақсартатын өнімді білесіз бе?
31.10.2021, 11:00 Әйел денсаулығын құртатын 7 әдет
31.10.2021, 10:00 «Адал ұрпақ» ассоциациясының облыстық слеті өтті

Танымал жаңалықтар
24 сағат
31.10.2021, 10:00 «Адал ұрпақ» ассоциациясының облыстық слеті өтті
31.10.2021, 11:00 Әйел денсаулығын құртатын 7 әдет
31.10.2021, 12:00 Бет-әлпетті жақсартатын өнімді білесіз бе?
31.10.2021, 12:44 Облыс әкімі