ОТЧЕТ

О проделанной работе по авторскому надзору в рамках строительства Национального научного онкологического центра в городе Нур-Султан за сентябрь 2021 года

Нур-Султан. 2021 г.

IT Engineering SA/ ИТ Инжиниринг СА
Address: 39 Abay Ave., Nur-Sultan 010000 / Адрес: 010000 г. Нур-Султан, пр. Абая 39
Post office/Почта: chancellery@bacontractors.kz
Tel/Тел: +7 717 269-10-33

ОТЧЕТ

О проделанной работе по авторскому надзору в рамках строительства Национального научного онкологического центра в городе Нур-Султан за сентябрь 2021 года

ФФ «IT Engineering SA»
(ИТ Инжиниринг СА)
в г. Нур-Султан
Директор Филиала Фирмы

_____ Пистаев А. К.

«01» _____10_____ 2021 г.

Нур-Султан. 2021 г.

Содержание

Ситуационная схема 4
Объекты строительства..... 4
Распределение специалистов авторского надзора..... 5
Выполненные виды работ за отчетный период..... 5-6
Фотоиллюстрации выполненных работ за отчетный период 7-19

Ситуационная схема.

Объекты строительства.

Генеральным проектировщиком ФФ «IT Engineering SA» проводится работа по осуществлению авторского надзора за строительством объекта «Национальный научный онкологический центр в городе Нур-Султан» в рамках Договора №194 от 31.07.2019 года.

Работы по авторскому надзору ведутся под руководством инженеров Ізтілеу С.С, Казретовой А.К., Симница В

Представителями авторского надзора и от генерального проектировщика является Ізтілеу С.С, Казретовой А.К., Симница В

Экспертам авторского надзора было представлено задание на авторский надзор по строительству вышеназванного объекта от генерального проектировщика согласно Методическому документу Республики Казахстан «Авторский надзор за строительством зданий и сооружений» и оформлен журнал авторского надзора по объекту.

В процессе авторского надзора выполнен объем работ на соответствие производимых работ проектным решениям, действующим строительным нормам и правилам.

- **Распределение специалистов авторского надзора по объекту:**

№	Имя эксперта	Раздел согл. аттестата
1	Ізтілеу Сәбит Сәрсенбекұлы	АР, Нес/Огр
2	Казретовой Ажар Касымбековна	ОВиК, ВК , АПТ
3	Симница Ведат	ЭМ, ЭО, ЭС

В отчетный период, по приказу №ЦО-002, №ЦО-003 на оказание услуг по авторскому надзору объекта «Национальный научный онкологический центр в городе Нур-Султан», генеральный проектировщик предоставляет отчет по объектам, пропорционально выполненным строительно- монтажным работам.

В ходе осуществления авторского надзора по строительству объекта «проекту «Национальный научный онкологический центр. Лечебно-диагностический корпус со стационаром на 210 коек» г. Нур-Султан, специалистам авторского надзора были освидетельствованы работы, часть которых (наиболее существенные) отражены в таблице:

Месяц	**Сентябрь**
Специалисты:	**Ізтілеу С.С., Казретова А.К., Симница В.**
Название объекта:	«Национальный научный онкологический центр. Лечебно-диагностический корпус со стационаром на 210 коек»
Генеральный подрядчик:	АФК «B&A Contractors SA»
Генеральный проектировщик:	ФФ «IT Engineering SA»
Выполненные виды работ за отчетный период:	**АР, Нес/Огр** • Устройство горизонтальной и вертикальной гидроизоляции под основание фундамента в осях А-Н 22-28 (Протон-Терапия) • Устройство бетонной стяжки под основание фундамента в осях А-Н 22-28 (Протон-Терапия) • Армирование фундамента в осях А-Н 22-28 (Протон-Терапия) • Бетонирование фундамента в осях А-Н 22-28 (Протон-Терапия) • Обратная засыпка грунтом по периметру Туннеля в осях С-Н 28-33 до проектной отметки • Устройство бетонных полов в осях E-H 17-22 до отм. -5.22 м • Устройство бетонных полов в осях D-H 11-17 до отм. -5.22 м • Устройство водосточного желоба в осях H-L 5-8 на отм.+27.7м (Блок MB1) • Устройство керамической плитки (600x600x10мм) в осях L-R/ 22-23 ТИП 2F • Устройство керамической плитки (600x600x10мм) в осях L-O/ 11-22 ТИП 2F

	• Устройство гранитной плитки (600x300x60h) в осях G-R / 1 -3 ТИП 2 • Устройство гранитной плитки (600x300x60h) в осях B-H / 13 -20 ТИП 1 • Устройство гранитной плитки (600x300x60h) в осях H-L / 25 -28 ТИП 1
	ЭМ, ЭО, ЭС
	• Монтаж гибкой гофрированной трубы д.20 для сетей освещения на отм. +10,10; +14,70;+19,30. • Монтаж гибкой гофрированной трубы д.25 для розеточных сетей на отм. +0,62; +4,50; +5,72; 14,70. • Прокладка кабеля для сетей освещения на отм. +0,62; +4,50; +10,10; 14,70; +19,30. • Прокладка кабеля для розеточных сетей на отм. +0,62; +4,50; +10,10; 14,70; +19,30. • Монтаж кабельных лотков на отм. +10,10 • Монтаж подрозетников на отм. +0,62; +4,50; +10,10; +14,70; 19,30. • Тех.блок: монтаж кабельных лотков. • Монтаж шинопровода на отм. -5,12
	ОВиК, ВК , АПТ
	• Монтаж вентиляторов дымоудаления (3,6 технический этаж), магистральная разводка воздуховодов и изоляция по техническому этажу. • Монтаж и обвязка теплообменников (3,6 технический этаж) • Монтаж панельных радиаторов и конвекторов. • Монтаж водогрейных и паровых котлов, монтаж горелок. • Установка и обвязка насосов в техническом этаже (уровень 1) • Монтаж внутренних сетей медицинских газов.

Фотоиллюстрации выполненных работ за отчетный период	**АР, Нес/Огр**
	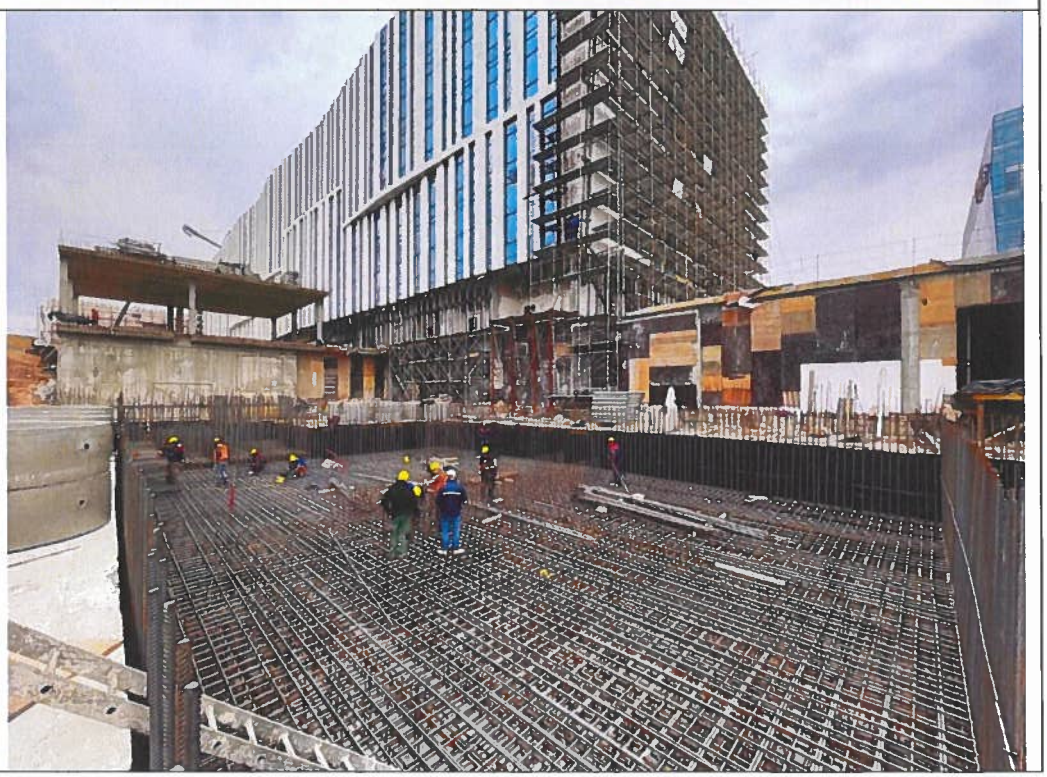

	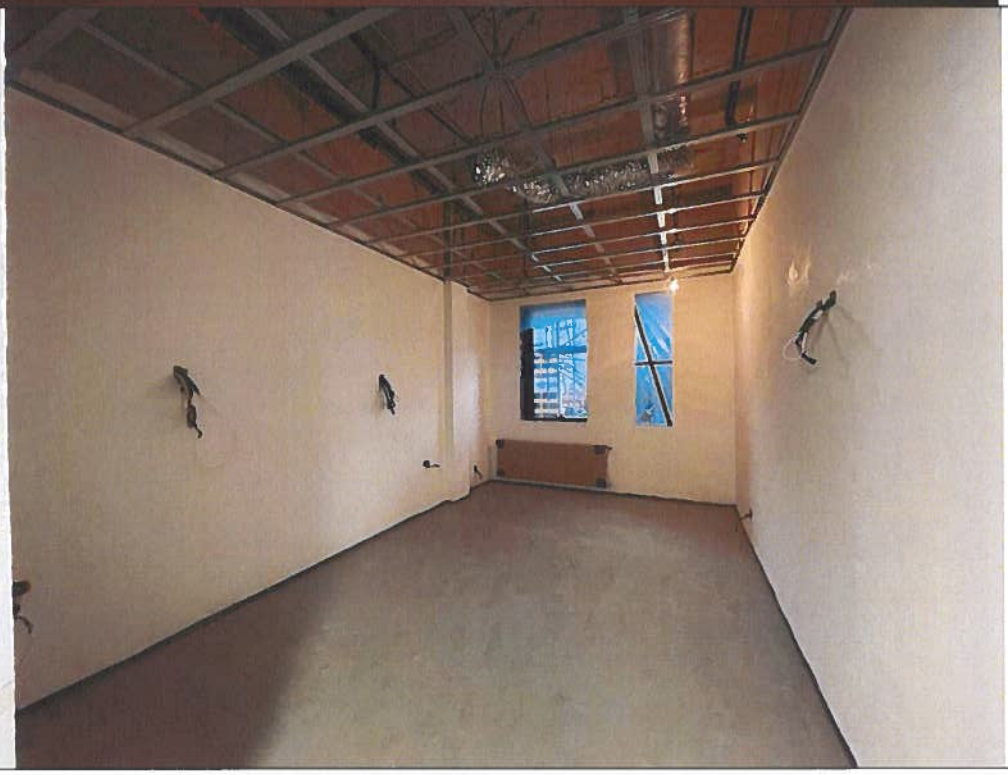

	ЭМ, ЭО, ЭС

	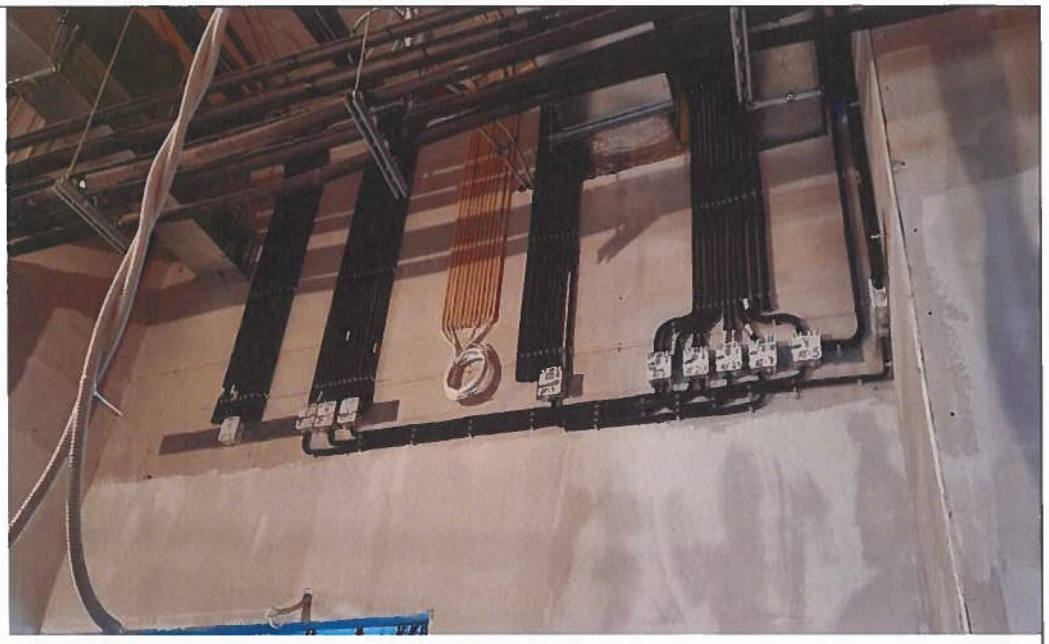
	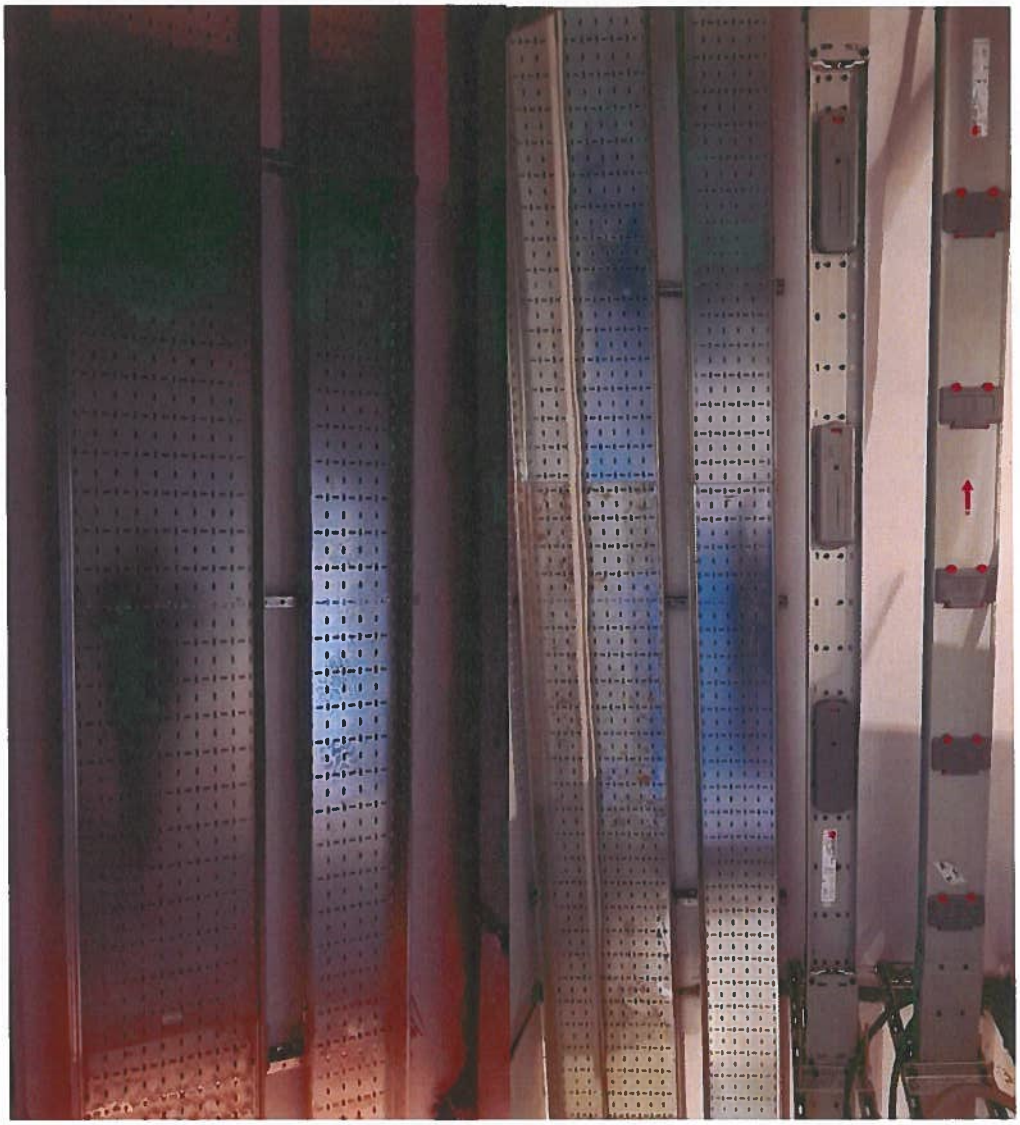

	ОВиК, ВК , АПТ
	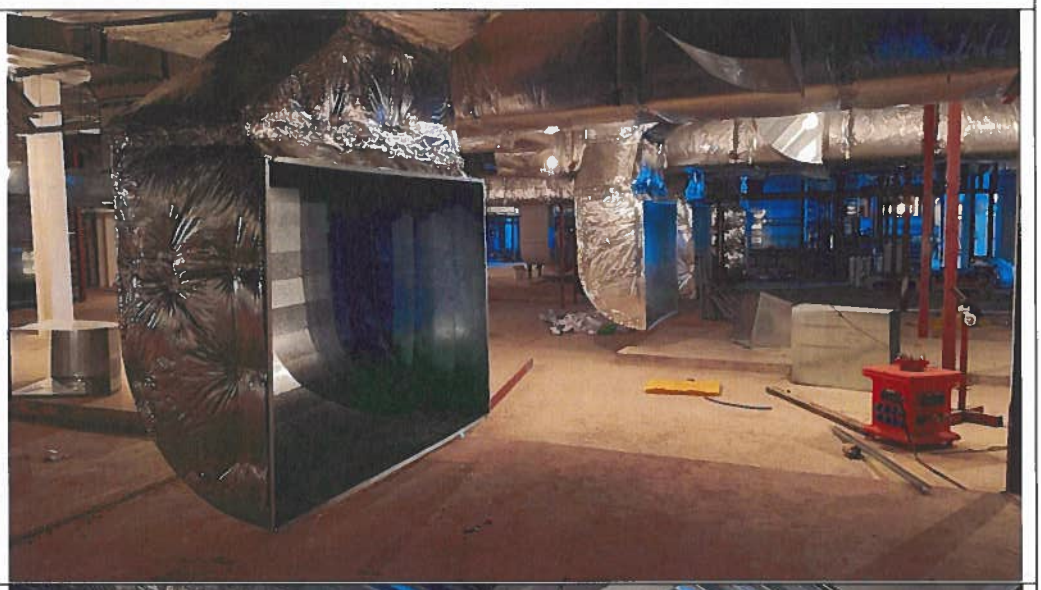

800x800
Cysair

Cvsair

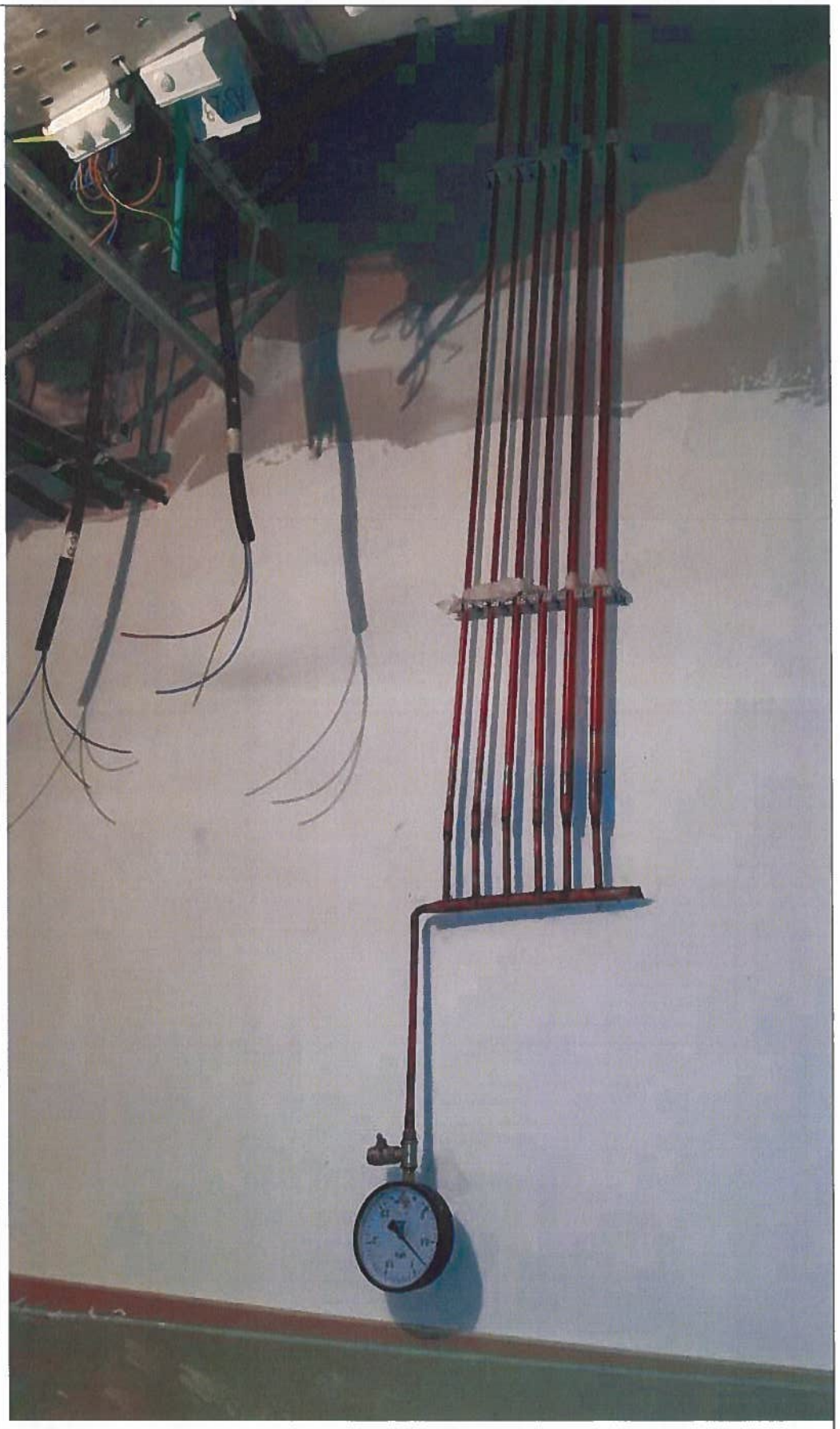

VIESMANN