ОТЧЕТ

О проделанной работе по авторскому надзору в рамках строительства Национального научного онкологического центра в городе Нур-Султан за октябрь 2021 года

Нур-Султан. 2021 г.

IT Engineering SA/ ИТ Инжиниринг СА
Address: 39 Abay Ave., Nur-Sultan 010000 / Адрес: 010000 г. Нур-Султан, пр. Абая 39
Post office/Почта: chancellery@bacontractors.kz
Tel/Тел: +7 717 269-10-33

ОТЧЕТ

О проделанной работе по авторскому надзору в рамках строительства Национального научного онкологического центра в городе Нур-Султан за октябрь 2021 года

ФФ «IT Engineering SA»
(ИТ Инжиниринг СА)
в г. Нур-Султан
Директор Филиала Фирмы

_____ Пистаев А. К.

«_4_» _____10_____ 2021 г.

Нур-Султан. 2021 г.

Содержание

Ситуационная схема …… 4
Объекты строительства…… 4
Распределение специалистов авторского надзора……... 5
Выполненные виды работ за отчетный период……..... 5-7
Фотоиллюстрации выполненных работ за отчетный период …….. 7-22

Ситуационная схема.

Объекты строительства.

Генеральным проектировщиком ФФ «IT Engineering SA» проводится работа по осуществлению авторского надзора за строительством объекта «Национальный научный онкологический центр в городе Нур-Султан» в рамках Договора №194 от 31.07.2019 года.

Работы по авторскому надзору ведутся под руководством инженеров Ізтілеу С.С, Казретовой А.К., Симница В

Представителями авторского надзора и от генерального проектировщика является Ізтілеу С.С, Казретовой А.К., Симница В

Экспертам авторского надзора было представлено задание на авторский надзор по строительству вышеназванного объекта от генерального проектировщика согласно Методическому документу Республики Казахстан «Авторский надзор за строительством зданий и сооружений» и оформлен журнал авторского надзора по объекту.

В процессе авторского надзора выполнен объем работ на соответствие производимых работ проектным решениям, действующим строительным нормам и правилам.

- **Распределение специалистов авторского надзора по объекту:**

№	Имя эксперта	Раздел согл. аттестата
1	Ізтілеу Сәбит Сәрсенбекұлы	АР, Нес/Огр
2	Казретовой Ажар Касымбековна	ОВиК, ВК , АПТ
3	Симница Ведат	ЭМ, ЭО, ЭС

В отчетный период, по приказу №ЦО-002, №ЦО-003 на оказание услуг по авторскому надзору объекта «Национальный научный онкологический центр в городе Нур-Султан», генеральный проектировщик предоставляет отчет по объектам, пропорционально выполненным строительно- монтажным работам.

В ходе осуществления авторского надзора по строительству объекта «проекту «Национальный научный онкологический центр. Лечебно-диагностический корпус со стационаром на 210 коек» г. Нур-Султан, специалистам авторского надзора были освидетельствованы работы, часть которых (наиболее существенные) отражены в таблице:

Месяц	**Октябрь**
Специалисты:	**Ізтілеу С.С., Казретова А.К., Симница В.**
Название объекта:	«Национальный научный онкологический центр. Лечебно-диагностический корпус со стационаром на 210 коек»
Генеральный подрядчик:	АФК «B&A Contractors SA»
Генеральный проектировщик:	ФФ «IT Engineering SA»
Выполненные виды работ за отчетный период:	**АР, Нес/Огр** • Устройство гранитной плитки (600x300x60h) в осях H-L / 25 -28 ТИП 1 • Устройство СТИЛОБАТ кровли ЖРО в осях А-В 9-16 на отм.-5,72м • Устройство облицовки парапета (Медгазы Тип 3,1)в осях А/1-2;С/1-2;А-С/1;А-С/2 на отм. +5,920 • Устройство наружнего витража по оси А / 3-8 с отм. +0.000 до отм. +2.500 м (Блок WB1) • Устройство наружнего витража по оси G / 8-3 с отм. +0.000 до отм. +2.500 м (Блок WB1) • Устройство наружнего витража по оси 3 / A-G с отм. +0.000 до отм. +2.500 м (Блок WB1) • Устройство наружнего витража по оси 8 / G-A с отм. +0.000 до отм. +2.500 м (Блок WB1) • Устройство наружнего витража по оси H / 8-25 с отм. +0.000 до отм. +3.900 м (Блок MB1.MB2)

	• Устройство наружнего витража и HPL панелей по оси L / 11-16 с отм.+10.700 до отм.+31.000 м. • Устройство наружнего витража и HPL панелей по оси L / 8-11 с отм.+3.900 до отм.+31.000 м. Устройство подвесного фальш-потолка ТИП FC2 в осях H-L 8-25 на отм. +2.600 и +3.000м (1-этаж) • Устройство подвесного фальш-потолка ТИП FC3.1 в осях H-L 8-25 на отм. +2.600 ..,+3.000м..,+4.000м (1-этаж) • Устройство подвесного фальш-потолка ТИП FC3.2 в осях H-L 8-25 на отм. +2.600 ..,+3.000м.. (1-этаж) • Устройство подвесного фальш-потолка ТИП FC2 в осях L-R 11-23 на отм. +2.600 (1-этаж,Блок EB1) • Устройство подвесного фальш-потолка ТИП FC3.1 в осях L-R 11-23 на отм. +2.600..,+3.000м (1-этаж,Блок EB1) • Устройство подвесного фальш-потолка ТИП FC3.2 в осях L-R 11-23 на отм. +2.600..,+3.000м (1-этаж,Блок EB1) • Устройство керамической плитки ТИП 2.2 в осях A-G 3-8 на отм.+4.600 м. (2-этаж, Блок WB1) • Устройство керамической плитки ТИП 2.2 в осях H-M 28-32 на отм.-5.120 м. (0-этаж, Тунель1) • Устройство керамической плитки ТИП 2.1 в осях H-L 8-25 на отм.+14.800 м. (4-этаж, сан.узлы) • Устройство керамической плитки (лестница C) в осях K-L 9-10 с отм.+0.000 м до отм +28.800. • Устройство керамической плитки (лестница D) в осях H-I 15-16 с отм.-5.120 м до отм +28.800 • Устройство системы фальшпола ТИП 4.1 в осях B-D 5-11 до отм.+0.200 м. (1-этаж,Тех.блок)
	ЭМ, ЭО, ЭС
	• Монтаж гибкой гофрированной трубы д.20 для сетей освещения на отм. +10,10; +14,70;+19,30. • Монтаж гибкой гофрированной трубы д.25 для розеточных сетей на отм. +0,62; +4,50; +5,72; 14,70. • Прокладка кабеля для сетей освещения на отм. +0,62; +4,50; +10,10; 14,70; +19,30. • Прокладка кабеля для розеточных сетей на отм. +0,62; +4,50; +10,10; 14,70; +19,30. • Монтаж кабельных лотков на отм. +10,10 • Монтаж подрозетников на отм. +0,62; +4,50; +10,10; +14,70; 19,30. • Монтаж светильников • Тех.блок: монтаж кабельных лотков. • Монтаж шинопровода на отм. -5,12 • Монтаж ячеек среднего напряжения
	ОВиК, ВК , АПТ
	• Монтаж панельных радиаторов 0 этаж. • Монтаж фанкойлов 0 этаж и технический блок. • Монтаж конвекторов 1 этаж.

	• Установка противодымных клапанов 0-2 этаж. • Установка и обвязка насосов в техническом 3 этаже • Монтаж водогрейных котлов. • Монтаж трубопроводов в туннеле. • Регуляторы воздуха на 0 этаже. • Монтаж внутренних сетей медицинских газов (опуски по палатам) 3-5 этажи.
Фотоиллюстрации выполненных работ за отчетный период	**АР, Нес/Огр**

	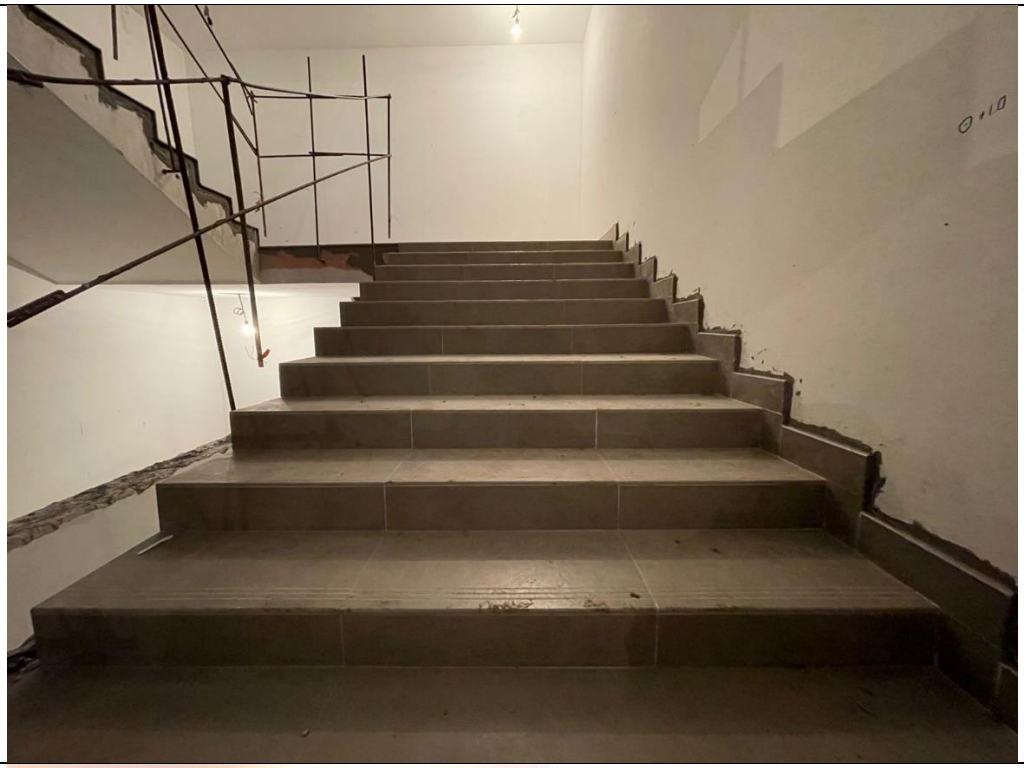

	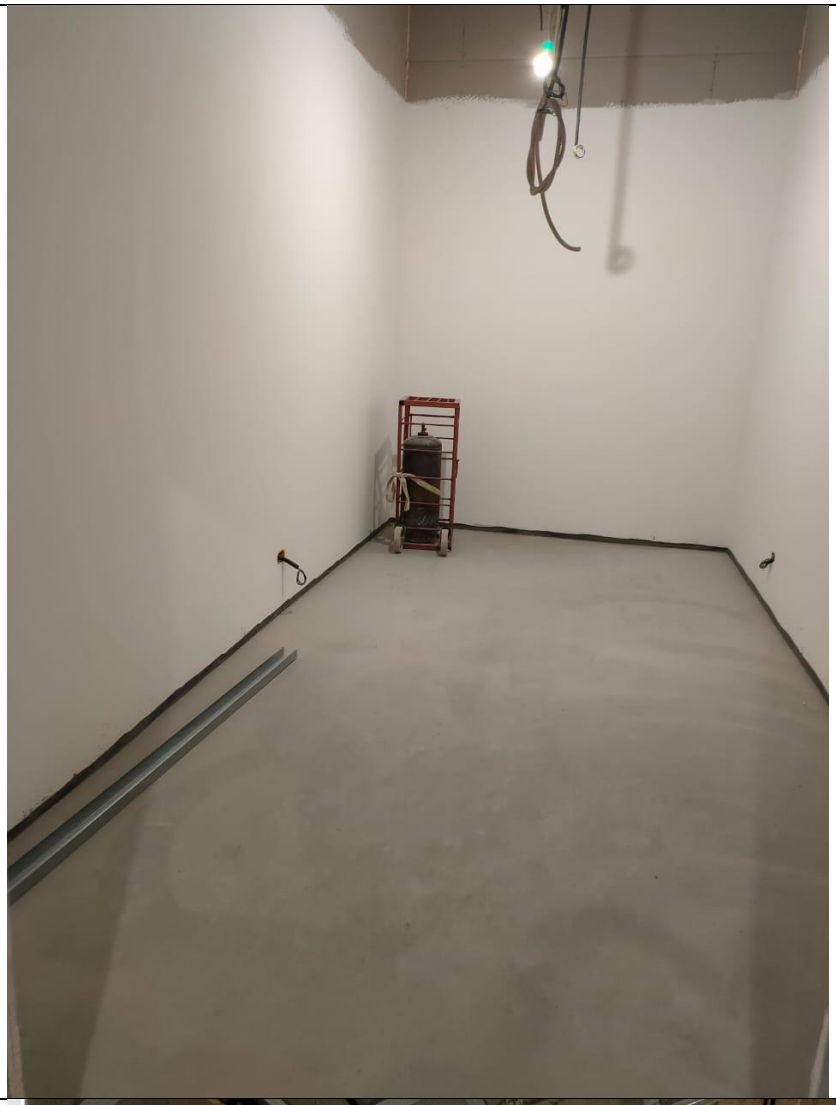	
	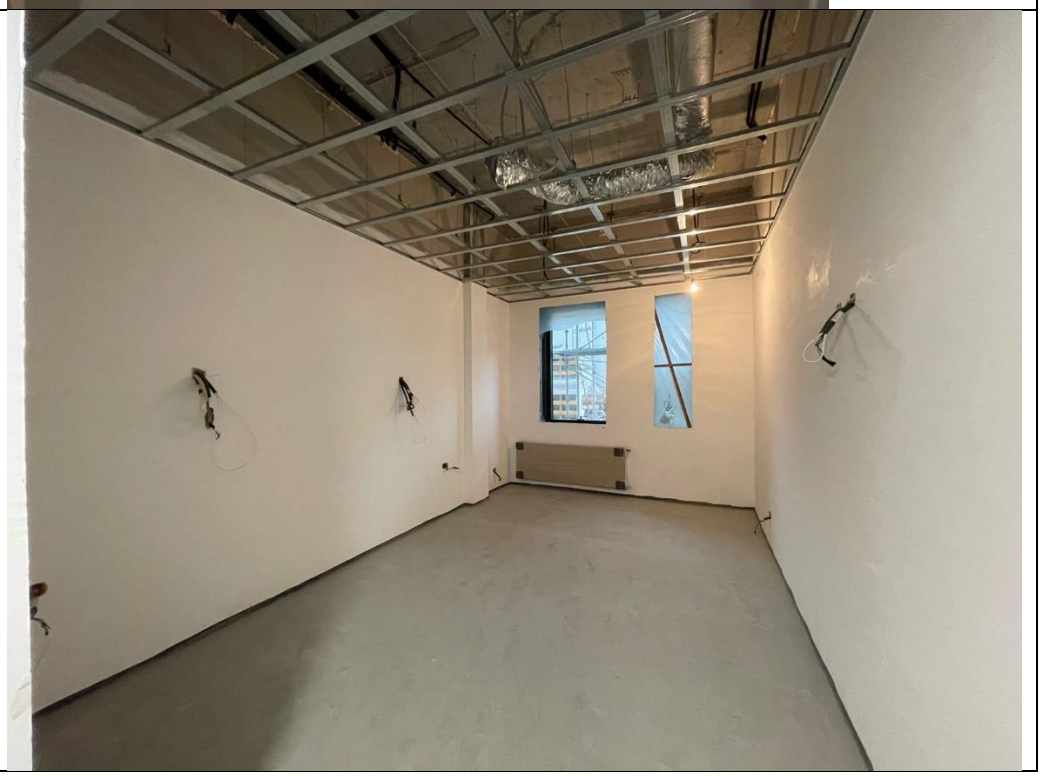	

	ЭМ, ЭО, ЭС

	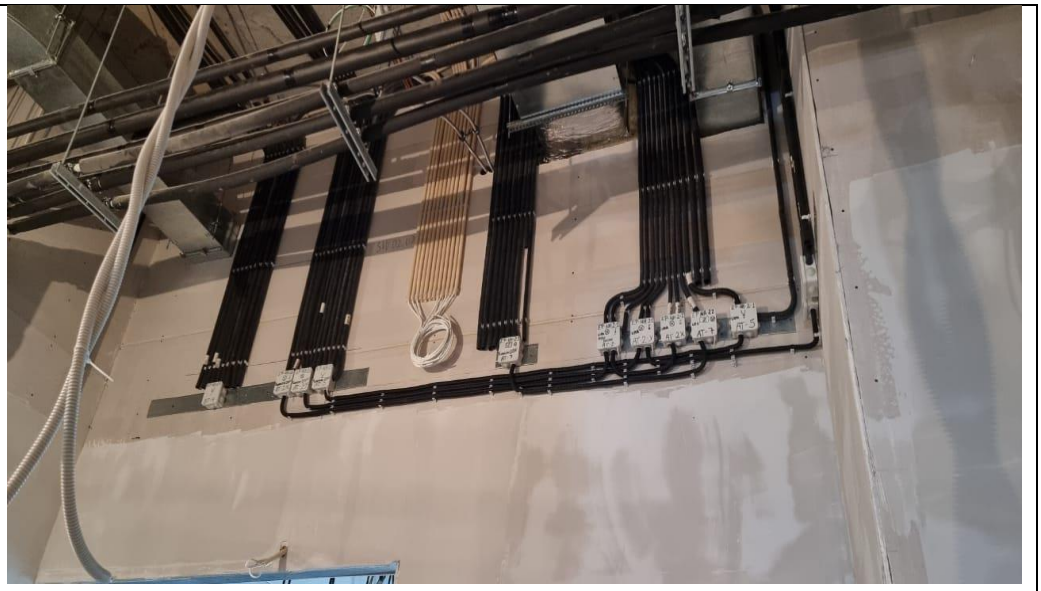

	ОВиК, ВК , АПТ
	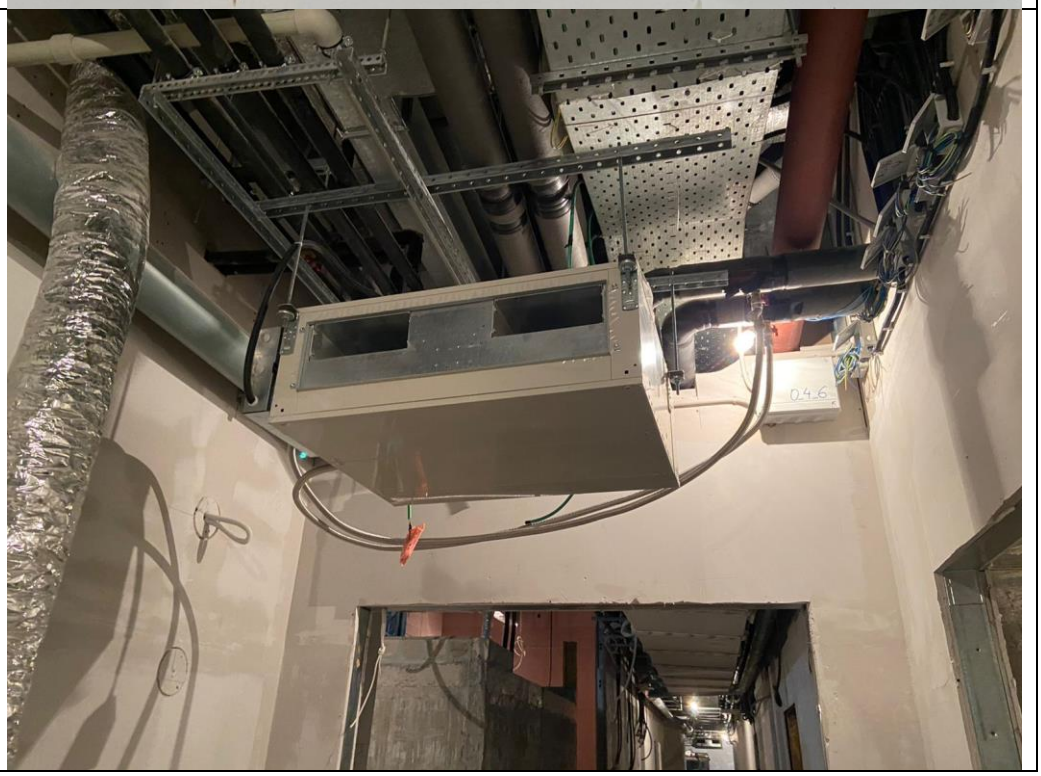

	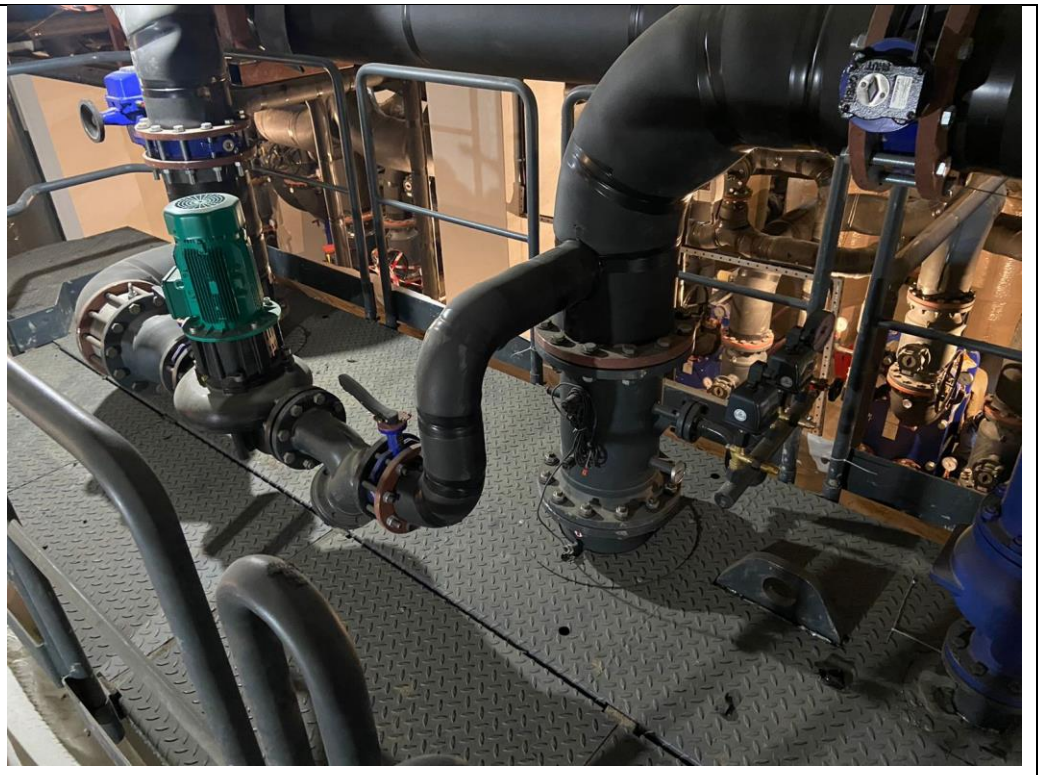
	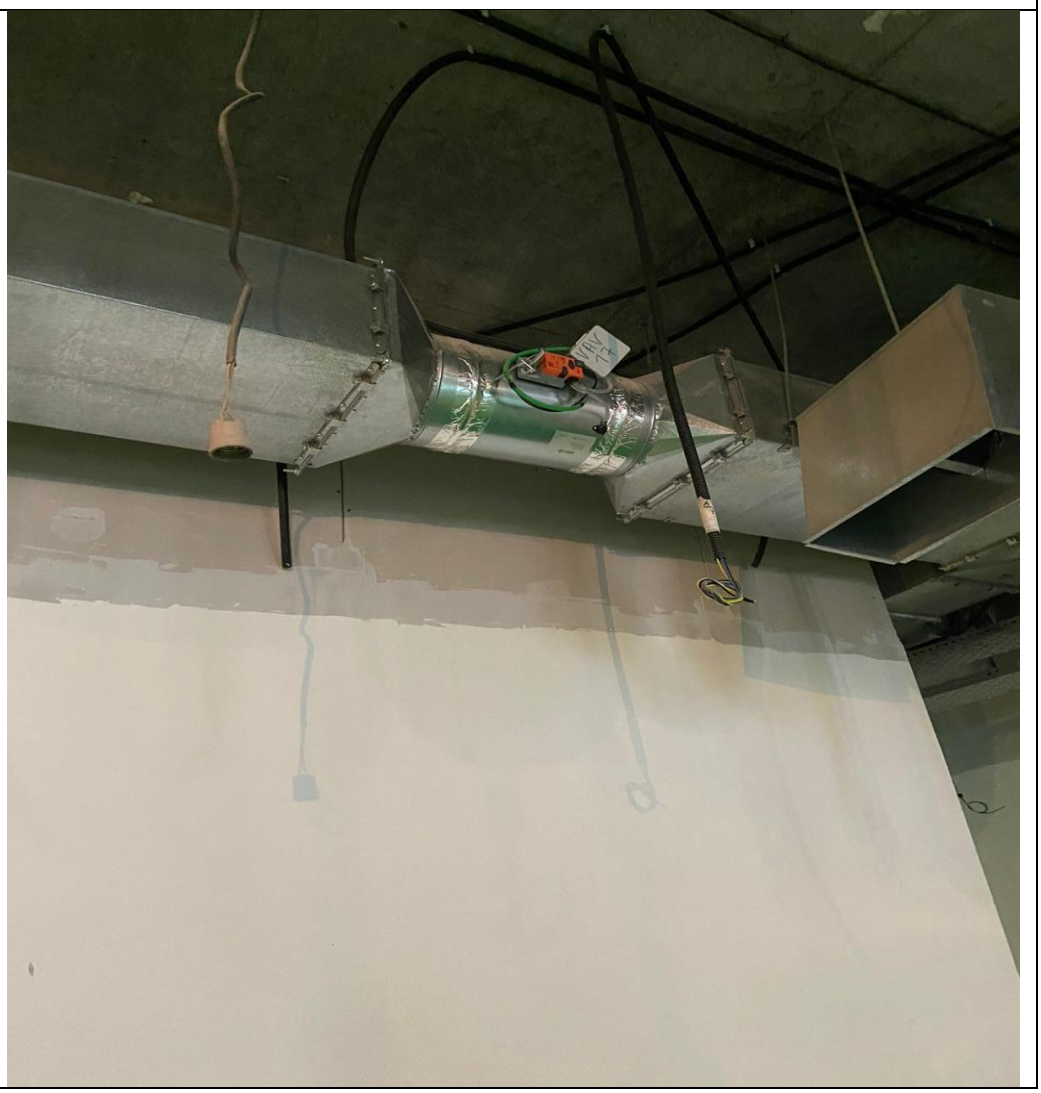

20 x 600 x 720

	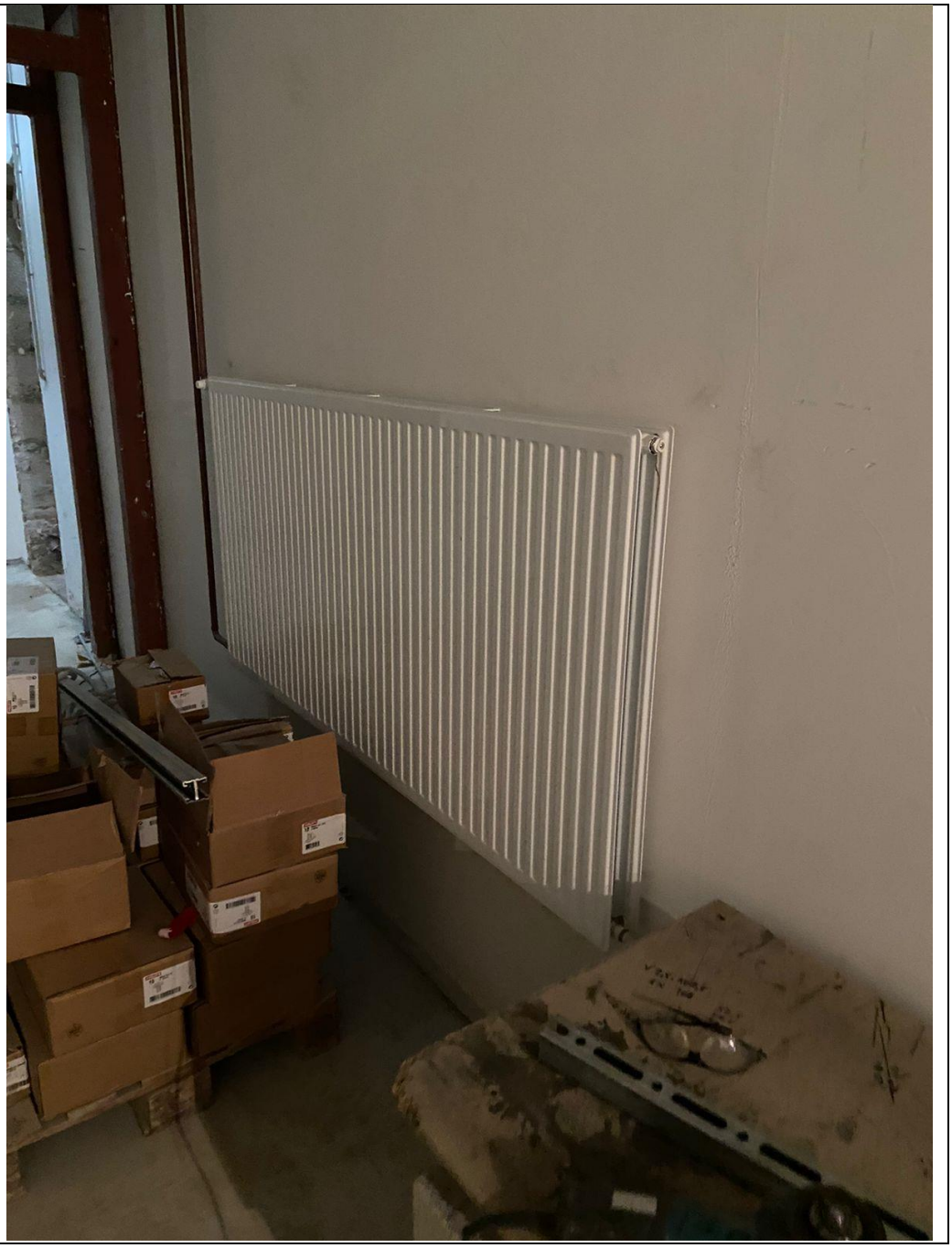
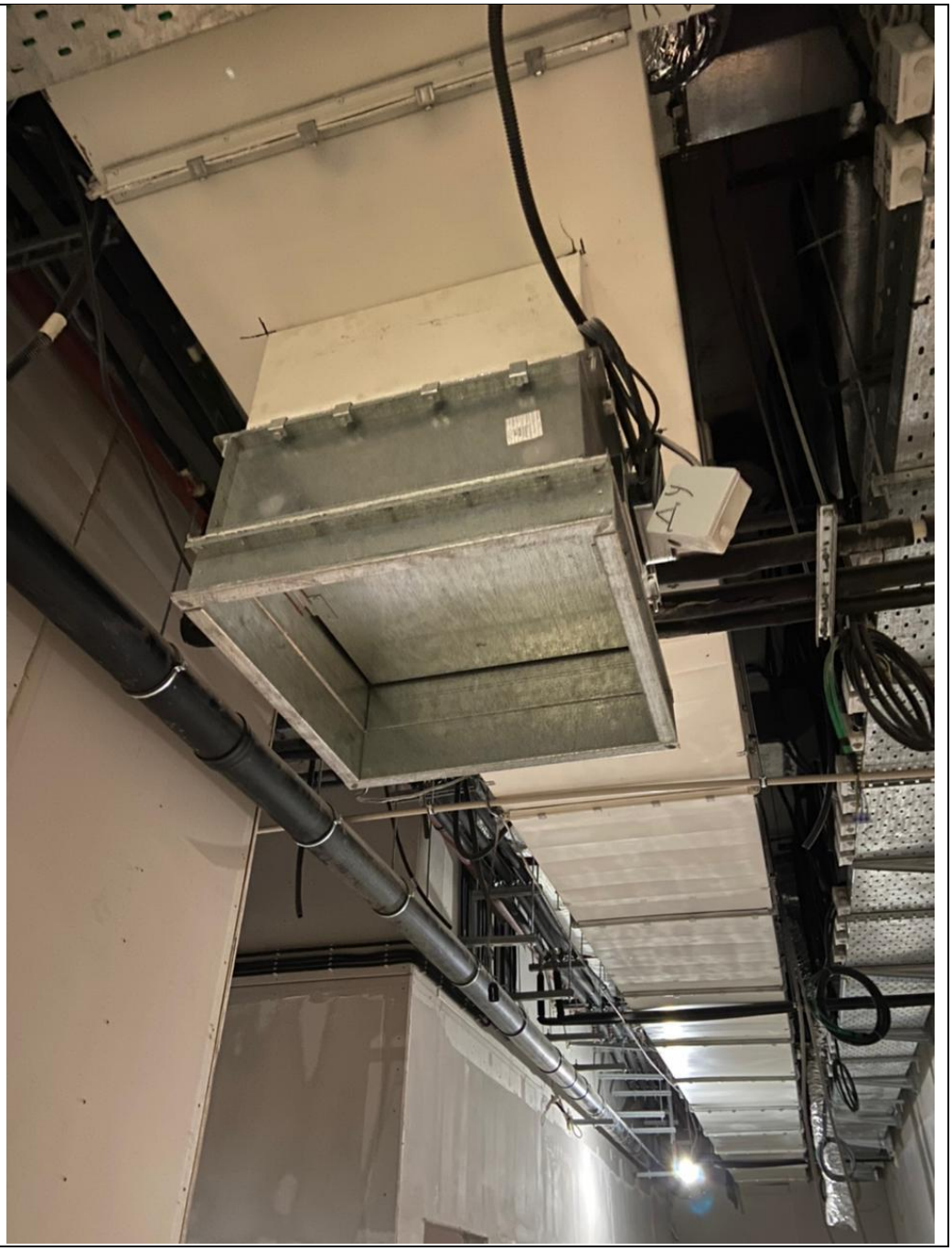
	GRUNDFOS UNDFOS