«КЕЛІСЕМІН»

Қызылорда облысы цифрлық технологиялар басқарамасының «Ақпараттық технологиялар орталығы» КММ-нің директоры

_____ С. Ибадулла

«___» _____ 2021 ж.

«БЕКІТЕМІН»

«КОМЕТА» ЖК директоры

_____ Ж. Куандыкова

«___» _____ 2021 ж.

«Идеядан прототипке дейін шығармашылық конкурс өткізу бойынша қызметтер» жобасы аясында 2021 жылға арналған

ЕГЖЕЙ-ТЕГЖЕЙЛІ ІС-ШАРАЛАР ЖОСПАРЫ

	Өтетін шараның атауы	Өтетін уақыты	Өтетін орны	Өлшем бірлігі	Қамтылатын адам саны	Жауаптылар
	ҰЙЫМДАСТЫРУ КЕЗЕҢІ					
1	2	3	4	5	6	7
1.	Егжей тегжейлі жоспар ұсыну	Келісім шартқа қол қойған күннен 5 күн ішінде	Қызылорда қаласы	Егжей-тегжейлі жоспар	-	Ж. Куандыкова
2.	**«Inno Fest Qyzylorda – 24 сағатта идеядан прототипке дейін»** шарасының презентациясы *(1-кезең)*	04.12.2021 ж.	Жалағаш ауданы	Презентация	50	Ж. Куандыкова
3.	**«Inno Fest Qyzylorda – 24 сағатта идеядан прототипке дейін»** шарасының презентациясы *(1-кезең)*	07.12.2021 ж.	Сырдария ауданы	Презентация	50	Ж. Куандыкова

4.	**«Inno Fest Qyzylorda – 24 сағатта идеядан прототипке дейін»** шарасының презентациясы *(1-кезең)*	10.12.2021 ж.	Арал ауданы	Презентация	50	Ж. Куандыкова
5.	**«Inno Fest Qyzylorda – 24 сағатта идеядан прототипке дейін»** шарасының презентациясы *(1-кезең)*	10.12.2021 ж.	Қазалы ауданы	Презентация	50	Ж. Куандыкова
6.	**«Inno Fest Qyzylorda – 24 сағатта идеядан прототипке дейін»** шарасының презентациясы *(1-кезең)*	11.12.2021 ж.	Байқоңыр қаласы	Презентация	50	Ж. Куандыкова
7.	**«Inno Fest Qyzylorda – 24 сағатта идеядан прототипке дейін»** шарасының презентациясы *(1-кезең)*	11.12.2021 ж.	Қармақшы ауданы	Презентация	50	Ж. Куандыкова
8.	**«Inno Fest Qyzylorda – 24 сағатта идеядан прототипке дейін»** шарасының презентациясы *(1-кезең)*	12.12.2021 ж.	Шиелі ауданы	Презентация	50	Ж. Куандыкова
9.	**«Inno Fest Qyzylorda – 24 сағатта идеядан прототипке дейін»** шарасының презентациясы *(1-кезең)*	12.12.2021 ж.	Жаңақорған ауданы	Презентация	50	Ж. Куандыкова
10.	**«Inno Fest Qyzylorda – 24 сағатта идеядан прототипке дейін»** шарасының презентациясы *(1-кезең)*	13.12.2021 ж.	Қызылорда қаласы	Презентация	50	Ж. Куандыкова

11.	**«Inno Fest Qyzylorda – 24 сағатта идеядан прототипке дейін»** шарасы	15-16.12.2021 ж.	Қызылорда қаласы *- IT PARK, Жастар ресурстық орталығы* *- Қорқыт Ата атындағы Қызылорда университетінің студенттер сарайы* *- Bolashak University*	Шара	1500	Ж. Куандыкова
АҚПАРАТТЫҚ СҮЙЕМЕЛДЕУ						
12.	Іс –шаралар болатыны, қорытындысы туралы Республикалық және жергілікті БАҚ-та, әлеуметтік желілерде тұрақты жариялап отыру	Шара ұйымдастыру барысында	БАҚ	Қызылорда облысы	Жанама ақпарат алушылар 5000	Ж. Куандыкова
13.	Іс шара туралы әлеуметтік желілерде бірігей хэфштег қолдану #innofest2021 #innofestqyzylorda #qyzylorda	Тапсырыс берушімен келісе отырып	Интернет ресурстары	Қызылорда қаласы	Жанама ақпарат алушылар 5000	Ж. Куандыкова

***Жоспарға толықтырулар мен өзгерістер енгізілуі мүмкін**

Қарсы емес
Ибадулла С.И.

ИП «КОМЕТА»
Казахстан, г. Алматы
ул. Дунентаева, д.2е, кв.2
БИН: 891124400691
ИИК:KZ926018861000010221
БИК:HSBKKZKX
АО «Народный Банк Казахстана»

«29» ноября 2021 ж. № 04 21. «29» ноября 2021 г.

Қызылорда облысы цифрлық
технологиялар басқарамасының
«Ақпараттық технологиялар орталығы»
КММ-нің директоры
С. Ибадуллаға

Қызметтік хат

Аймағымыздағы жастар арасында мүдделі жастарды қызықтырып, ақпараттық-коммуникациялық технологияларды одан әрі насихаттау арқылы арқылы қызықтыру мақсатында **«Идеядан прототипке дейін шығармашылық конкурс өткізу бойынша қызметтер»** жобасы аясында а.ж. 4-12 желтоқсан күндері аралығында Қызылорда облысы аудандарында , облыстық деңгейде **«Inno Fest Qyzylorda – 24 сағатта идеядан прототипке дейін»** шарасын өткізуді жоспарлап отырмыз.

Алдын ала келісімге сәйкес аталмыш шараның өткізілуіне рұқсат беруіңізлді сұраймын.

Қосымша: шараның бағдарламасы, таратпа материалдар тігілді.

Директор **Куандыкова Ж. Г.**

INNO FEST
QYZYLORDA 2021
15-16 желтоқсан
Қорқыт Ата атындағы Қызылорда университетінің Студенттер сарайы
Smart Qyzylorda
Ақпараттық технологиялар
Контент & Медиа
Кино & Видео
тіркелу:
www.innofest.kz
inno.fest
innofest2021
info@innofest.kz

30 ЛЕТ НЕЗАВИСИМОСТИ КАЗАХСТАН
INNO FEST
QYZYLORDA 2021
СЕРТИФИКАТ
Innofest Qyzylorda 2021 облыстық инновациялық жобалар фестивалінің іріктеу кезеңіне белсенді қатысқанын растайды
Қызылорда облысы цифрлық технологиялар басқармасының «Ақпараттық технологиялар орталығы» КММ-нің директоры
Ибадулла Сабит Ибадуллаұлы

INNO FEST

QYZYLORDA 2021

ИННОВАЦИЯЛЫҚ ЖОБАЛАР ФЕСТИВАЛІ

Жалағаш ауданы

№ 123 мектеп-лицейі
04.12.2021 жыл
10:00

Smart Qyzylorda

Ақпараттық технологиялар

Контент & Медиа

Кино & Видео

ТІРКЕЛУ: WWW.INNOFEST.KZ

«Inno Fest Qyzylorda – 24 сағатта идеядан прототипке дейін» шарасының презентациясы *(Жалағаш ауданы)*

«Inno Fest Qyzylorda – 24 сағатта идеядан прототипке дейін» шарасының презентациясы *(Жалағаш ауданы)*

INNO FEST

QYZYLORDA 2021

ИННОВАЦИЯЛЫҚ ЖОБАЛАР ФЕСТИВАЛІ

БАЙҚАУМЕН ТАНЫСТЫРУ ПРЕЗЕНТАЦИЯСЫ

Сырдария ауданы

№ 36 мектеп-лицейі

07.12.2021 жыл

10:00

Smart Qyzylorda

Ақпараттық технологиялар

Контент & Медиа

Кино & Видео

ТІРКЕЛУ: WWW.INNOFEST.KZ

«Inno Fest Qyzylorda – 24 сағатта идеядан прототипке дейін» шарасының презентациясы *(Сырдария ауданы)*

«Inno Fest Qyzylorda – 24 сағатта идеядан прототипке дейін» шарасының презентациясы *(Сырдария ауданы)*

DIGITAL QYZYLORDA

INNO FEST

QYZYLORDA 2021

ИННОВАЦИЯЛЫҚ ЖОБАЛАР ФЕСТИВАЛІ

Арал ауданы

№ 14 мектеп-лицейі

10.12.2021 жыл

10:00

Smart Qyzylorda

Ақпараттық технологиялар

Контент & Медиа

Кино & Видео

ТІРКЕЛУ: WWW.INNOFEST.KZ

«Inno Fest Qyzylorda – 24 сағатта идеядан прототипке дейін» шарасының презентациясы *(Арал ауданы)*

«Inno Fest Qyzylorda – 24 сағатта идеядан прототипке дейін» шарасының презентациясы *(Арал ауданы)*

DIGITAL QYZYLORDA

INNO FEST

QYZYLORDA 2021

ИННОВАЦИЯЛЫҚ ЖОБАЛАР ФЕСТИВАЛІ

БАЙҚАУМЕН ТАНЫСТЫРУ ПРЕЗЕНТАЦИЯСЫ

Қазалы ауданы

Қазалы аудандық оқушылар үйі

10.12.2021 жыл

15:00

Smart Qyzylorda

Ақпараттық технологиялар

Контент & Медиа

Кино & Видео

ТІРКЕЛУ: WWW.INNOFEST.KZ

«Inno Fest Qyzylorda – 24 сағатта идеядан прототипке дейін» шарасының презентациясы *(Қазалы ауданы)*

«Inno Fest Qyzylorda – 24 сағатта идеядан прототипке дейін» шарасының презентациясы *(Қазалы ауданы)*

DIGITAL QYZYLORDA

ҚЫЗЫЛОРДА ОБЛЫСЫ ҚАЗАҚСТАН

ҚОРҚЫТ АТА АТЫНДАҒЫ ҚЫЗЫЛОРДА УНИВЕРСИТЕТІ

СІТ ЦЕНТР ИНФОРМАЦИОННЫХ ТЕХНОЛОГИЙ КЫЗЫЛОРДИНСКАЯ ОБЛАСТЬ

INNO FEST

QYZYLORDA 2021

ИННОВАЦИЯЛЫҚ ЖОБАЛАР ФЕСТИВАЛІ

БАЙҚАУМЕН ТАНЫСТЫРУ ПРЕЗЕНТАЦИЯСЫ

БАЙКОНУР

Байқоңыр қаласы

№ 269 орта мектебі (Төретам кенті)

11.12.2021 жыл

10:00

Smart Qyzylorda

Ақпараттық технологиялар

Контент & Медиа

Кино & Видео

ТІРКЕЛУ: WWW.INNOFEST.KZ

«Inno Fest Qyzylorda – 24 сағатта идеядан прототипке дейін» шарасының презентациясы *(Байқоңыр қаласы)*

«Inno Fest Qyzylorda – 24 сағатта идеядан прототипке дейін» шарасының презентациясы *(Байқоңыр қаласы)*

INNO FEST

QYZYLORDA 2021

ИННОВАЦИЯЛЫҚ ЖОБАЛАР ФЕСТИВАЛІ

БАЙҚАУМЕН ТАНЫСТЫРУ ПРЕЗЕНТАЦИЯСЫ

Қармақшы ауданы

№ 250 мектеп-лицейі

11.12.2021 жыл

15:00

Smart Qyzylorda

Ақпараттық технологиялар

Контент & Медиа

Кино & Видео

ТІРКЕЛУ: WWW.INNOFEST.KZ

«Inno Fest Qyzylorda – 24 сағатта идеядан прототипке дейін» шарасының презентациясы *(Қармақшы ауданы)*

«Inno Fest Qyzylorda – 24 сағатта идеядан прототипке дейін» шарасының презентациясы *(Қармақшы ауданы)*

DIGITAL QYZYLORDA

INNO FEST

QYZYLORDA 2021

ИННОВАЦИЯЛЫҚ ЖОБАЛАР ФЕСТИВАЛІ

БАЙҚАУМЕН ТАНЫСТЫРУ ПРЕЗЕНТАЦИЯСЫ

Шиелі ауданы

Шиелі аудандық оқушылар үйі

12.12.2021 жыл

15:00

Smart Qyzylorda

Ақпараттық технологиялар

Контент & Медиа

Кино & Видео

ТІРКЕЛУ: WWW.INNOFEST.KZ

«Inno Fest Qyzylorda – 24 сағатта идеядан прототипке дейін» шарасының презентациясы *(Шиелі ауданы)*

«Inno Fest Qyzylorda – 24 сағатта идеядан прототипке дейін» шарасының презентациясы *(Шиелі ауданы)*

DIGITAL QYZYLORDA

INNO FEST

QYZYLORDA 2021

ИННОВАЦИЯЛЫҚ ЖОБАЛАР ФЕСТИВАЛІ

БАЙҚАУМЕН ТАНЫСТЫРУ ПРЕЗЕНТАЦИЯСЫ

Жаңақорған ауданы

№163 мектебі

12.12.2021 жыл

10:00

Smart Qyzylorda

Ақпараттық технологиялар

Контент & Медиа

Кино & Видео

ТІРКЕЛУ: WWW.INNOFEST.KZ

«Inno Fest Qyzylorda – 24 сағатта идеядан прототипке дейін» шарасының презентациясы *(Жаңақорған ауданы)*

«Inno Fest Qyzylorda – 24 сағатта идеядан прототипке дейін» шарасының презентациясы *(Жаңақорған ауданы)*

DIGITAL QYZYLORDA

INNO FEST

QYZYLORDA 2021

ИННОВАЦИЯЛЫҚ ЖОБАЛАР ФЕСТИВАЛІ

БАЙҚАУМЕН ТАНЫСТЫРУ ПРЕЗЕНТАЦИЯСЫ

Қызылорда қаласы

№ 278 мектеп-лицейі

13.12.2021 жыл

15:00

Smart Qyzylorda

Ақпараттық технологиялар

Контент & Медиа

Кино & Видео

ТІРКЕЛУ: WWW.INNOFEST.KZ

«Inno Fest Qyzylorda – 24 сағатта идеядан прототипке дейін» шарасының презентациясы *(Қызылорда қаласы)*

«Inno Fest Qyzylorda – 24 сағатта идеядан прототипке дейін» шарасының презентациясы *(Қызылорда қаласы)*

Қарсы емесмін Ибадулла С.И.

ИП «КОМЕТА»
Казахстан, г. Алматы
ул. Дунентаева, д.2е, кв.2
БИН: 891124400691
ИИК:KZ926018861000010221
БИК:HSBKKZKX
АО «Народный Банк Казахстана»

«09» желтоқсан 2021 ж. № 01-147 «09» декабря 2021 г.

Қызылорда облысы цифрлық
технологиялар басқарамасының
«Ақпараттық технологиялар орталығы»
КММ-нің директоры
С. Ибадуллаға

Қызметтік хат

Аймағымыздағы жастар арасында мүдделі жастарды қызықтырып, ақпараттық-коммуникациялық технологияларды одан әрі насихаттау арқылы арқылы қызықтыру мақсатында **«Идеядан прототипке дейін шығармашылық конкурс өткізу бойынша қызметтер»** жобасы аясында а.ж. 15-16 желтоқсан күндері аралығында Қызылорда қаласында, облыстық деңгейде **«Inno Fest Qyzylorda – 24 сағатта идеядан прототипке дейін»** шарасын өткізуді жоспарлап отырмыз.

Алдын ала келісімге сәйкес аталмыш шараның өткізілуіне рұқсат беруіңізлді сұраймын.

Қосымша: шараның бағдарламасы, таратпа материалдар тігілді.

Директор **Куандыкова Ж. Г.**

innofest.kz/ru

Сервисы Gmail YouTube Карты

Главная О фестивале Секции Спикеры Новости RU KZ

DIGITAL QYZYLORDA

INNO FEST QYZYLORDA 2021

INNO FEST Qyzylorda 2021

15-16 декабря

Фестиваль приурочен для создания прототипа инновационного проекта за 24 часа в творческой и неофициальной среде

innofest.kz/ru

Сервисы Gmail YouTube Карты

Цель фестиваля

Цель фестиваля - разбудить среди талантливой молодежи региона уверенность в себе и дать возможность рассказать о своих идеях. Участник должен не только принимать активное участие в проекте, также взломать свою лень, стереотипы о городе и привычную систему.

История фестиваля

12 стран | **23** городов | **5820** участников | **1172** проектов

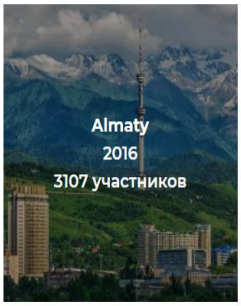

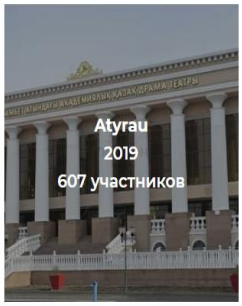

innofest.kz/ru

Сервисы Gmail YouTube Карты

Главная О фестивале Секции Спикеры Новости RU KZ

2 400 000 ₸

ПРИЗОВОЙ ФОНД

Этапы фестиваля

ПРИХОДИ СО СВОЕЙ ИДЕЕЙ → СОБЕРИ КОМАНДУ ОТ 2-Х ДО 4-Х ЧЕЛОВЕК → РАЗРАБОТАЙ ПРОТОТИП ПРОЕКТА ЗА 24 ЧАСА

Секции

innofest.kz/ru

Сервисы Gmail YouTube Карты

Главная О фестивале Секции Спикеры Новости RU KZ

Секции

Информационные технологии

Мобильные приложения, сайты, плагины - любой IT-продукт, который решит проблемы людей

Smart Qyzylorda

Новые технологии, инновации любого формата. Это могут быть роботы, механизмы, девайсы, IT-разработки и даже заводы.

Контент и Медиа

Общественные организации, СМИ, каналы, паблики, журналы - любой вид контента, который решит проблемы людей.

Кино и Видео

Команда из нескольких людей будет снимать видео на социально-значимые темы.
- Максимальная длительность: до 60 секунд
- Нельзя использовать материалы, отснятые заранее
- Дополнительные требования объявят спикеры секции

innofest.kz/ru#speakers

Сервисы Gmail YouTube Карты

Главная О фестивале Секции Спикеры Новости RU KZ

Спикеры

Информационные технологии

Айболат Құлатай

CEO "Thousand IT"

Айна Досмахамбетқызы

TechWomen 2019

Алмат Куанышбаев

Директор школы программирования "Grand master"

Smart Qyzylorda

innofest.kz/ru#speakers

Gmail YouTube Карты

Список для чтен

Главная О фестивале Секции Спикеры Новости RU KZ

Smart Qyzylorda

Айбек Рахым

CEO "ECOSEN"

Айбек Қуатбай

Founder "Daryn Online"

Нурлан Кулмурзаев

Директор "Ассоциация IT специалистов Казахстана"

Контент и Медиа

innofest.kz/ru#speakers

Gmail YouTube Карты Список для чтения

Главная О фестивале Секции Спикеры Новости RU KZ

Контент и Медиа

Сабира Жарасовна

Блогер

Жансерік Қадырбаев

Блогер, телеведущий

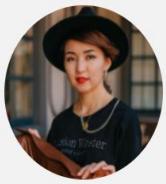

Акгуль Абдрасул

Продюсер, комплексный маркетолог

Кино и Видео

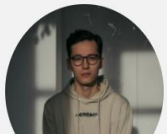

innofest.kz/ru#speakers

Сервисы Gmail YouTube Карты

Главная О фестивале Секции Спикеры Новости RU KZ

"Inno Fest" Qyzylorda – от идеи до прототипа за 24 часа

		День 1	
1	Сбор гостей и участников	15:00 - 16:00	Дворец студентов Кызылординского университета имени Коркыт Ата
2	Торжественное открытие	16:00 - 17:00	
3	Разделение по секциям, сбор участников и подготовка площадок	17:00 - 18:00	- Молодежный ресурсный центр, IT PARK - Дворец студентов Кызылординского университета имени Коркыт Ата - Bolashak University
4	Выступление спикеров, начало проработок идей	18:00 - 20:00	
5	Работа по проработке идей в командах	20:00 - 21:30	
6	Чекпоинт - регистрация команд (можно только капитанам)	21:30 - 22:00	- Молодежный ресурсный центр, IT PARK - Дворец студентов Кызылординского университета имени Коркыт Ата - Bolashak University
7	Работа с менторами по секциям	22:00 - 23:00	
8	Работа по проработке идей в командах	23:00 - 06:00	
		День 2	
1	Свободное время для участников	06:00 - 10:00	- Молодежный ресурсный центр, IT PARK - Дворец студентов Кызылординского университета имени Коркыт Ата
2	Чекпоинт- сдача проектов (можно только капитанам)	10:00 - 12:00	

innofest.kz/ru#speakers

Сервисы Gmail YouTube Карты

Главная О фестивале Секции Спикеры Новости RU KZ

			- Bolashak University
8	Работа по проработке идей в командах	23:00 - 06:00	
		День 2	
1	Свободное время для участников	06:00 - 10:00	- Молодежный ресурсный центр, IT PARK - Дворец студентов Кызылординского университета имени Коркыт Ата - Bolashak University
2	Чекпоинт- сдача проектов (можно только капитанам)	10:00 - 12:00	
3	Презентация проектов	14:00 - 17:00	
4	Работа жюри, сбор участников на закрытие	17:00 - 18:00	Дворец студентов Кызылординского университета имени Коркыт Ата
5	Награждение победителей, выступление звездного гостя	18:00 - 20:00	

Новости

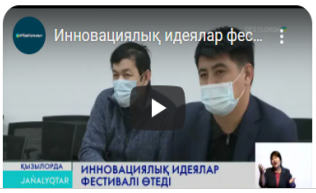

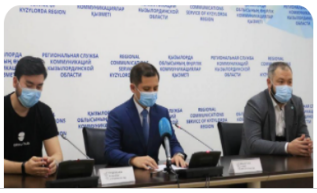

Instagram

Поиск

inno.fest

Редактировать профиль

30 публикаций 335 подписчиков 2 подписок

Inno Fest <qyzylorda> 2021

Фестиваль

15-16 желтоқсан, 2021

Инновациялық идеялар фестивалі

24 сағатта идеядан прототипке дейін

Тіркелу ▼

www.innofest.kz
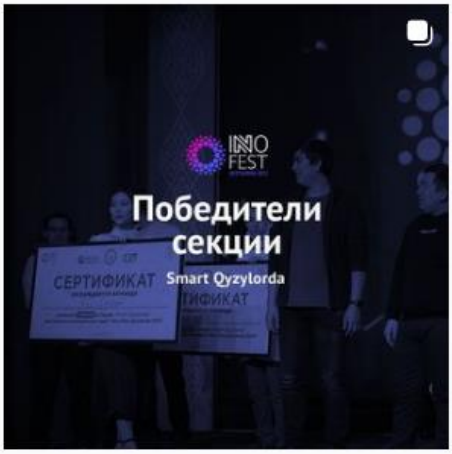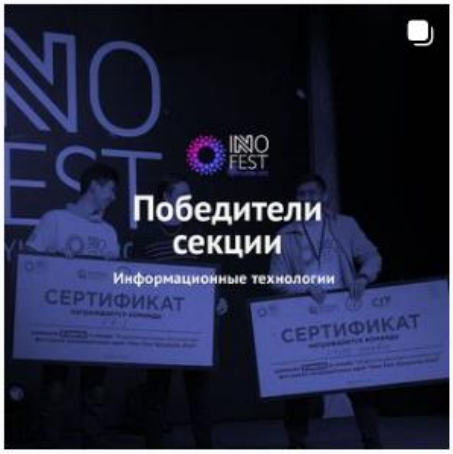
ПУБЛИКАЦИИ REELS ВИДЕО СОХРАНЕННОЕ ОТМЕТКИ