Утвержден
приказом Министра
по инвестициям и развитию
Республики Казахстан
от 24 апреля 2017 года №234

Акт приемки объекта в эксплуатацию

«09» июня 2021 года

Заказчик ГУ «Управление строительства Алматинской области» в лице руководителя **Жолжанова Д.Б , Алматинская область, г.Талдыкорган, Т.ШЕВЧЕНКО, 131**
фамилия, имя, отчество (при наличии) ИИН, телефон – для физических лиц, наименование организации – для юридических лиц, БИН, телефон, почтовый индекс, область, город, район, населенный пункт, наименование улицы, номер дома/здания (стационарного помещения)

на основании:

Декларации о соответствии (прилагается) «09» июня 2021 год, **ТОО «Компания Строй Индустрия», Директор – Ахман С.К , г. Алматы, Медеуский район, ул. Сазановская, 192 БИН 050 240 006 817, телефон 8 777 738 3541**
дата подписания декларации, наименование подрядной (генподрядной) организации, фамилия, имя, отчество (при его наличии) руководителя, юридический адрес, БИН, телефон

Заключения о качестве строительно-монтажных работ (прилагается) «09» июня 2021год, **ТОО «Музтау» Вишняков Рустам Кенашович KZ74VJE00049693 от 01.10.2019г., KZ83VJE00044293 от 05.02.2019г., KZ13VJE00044292 от 05.02.2019г , БИН 050 840 001 519 телефон: 8 705 100 8893**
дата подписания заключения, наименование организации, фамилия, имя, отчество (при его наличии) экспертов технического надзора, № и дата получения аттестатов, БИН, телефон

Заключения о соответствии выполненных работ (прилагается) «09» июня 2021 год, **по проекту ТОО «Капремпроект» Алимбаев Кенгазы Мухабаевич, приказ №10 от 01.07.2020г., KZ34VJE00028297 от 26.06.2017г, БИН 010 640 003 532, телефон 8 701 495 6310**
дата подписания заключения, наименование организации, фамилия, имя, отчество (при его наличии) экспертов авторского надзора, № и дата получения аттестатов, БИН, телефон

произведя осмотр готовности предъявленного подрядчиком (генеральным подрядчиком) к приемке в эксплуатацию объекта:
«Строительство патологоанатомического отделения при ГКП на ПХВ Многопрофильная больница на 300 коек в городе ТалдыкорганАлматинской области», II-категория
наименование объекта и вид строительства (новое, расширение реконструкция, техническое перевооружение, модернизация, капитальный ремонт), уровень ответственности, техническая и технологическая сложность объекта

по адресу

Алматинская область, Талдыкорган Г.А., г.Талдыкорган, ул. Райымбек батыра, 35
(область, район, населенный пункт, микрорайон, квартал, улица, номер дома (корпуса)

проверив комплектность исполнительной технической документации, в том числе посредством электронного модуля исполнительной технической документации «___» _____20___ года, дата ознакомления подтверждает что:

1. Строительство объекта осуществлено на основании:

1) правоустанавливающего документа на земельный участок от «30» сентября 2017 года **№605 Постановление акимата г. Талдыкоргаи о выделении земельного участка на праве постоянного землепользования**;
документ, подтверждающий наступление юридических фактов (юридических составов), на основании которых возникают, изменяются или прекращаются права на земельный участок, в том числе договоры, решения судов, правовые акты исполнительных органов, свидетельство о праве на наследство, передаточный акт или разделительный баланс при реорганизации негосударственных юридических лиц,

владеющих земельным участком на праве собственности или выкупивших право временного возмездного землепользования (аренды).

либо решения о реконструкции (перепланировке, переоборудовании) помещений (отдельных частей) существующих зданий от "___"_____20___года №_____;
наименование органа вынесшего решение

2) талона о приеме уведомления о начале строительно-монтажных **ГУ «Управление государственного архитектурно-строительного контроля Алматинской области» № KZ71REA00181660 от 01.07.2020года**
наименование органа принявшего уведомление, дата и № принятия талона

3) проекта (проектно-сметной документации) **ТОО «Капремпроект», №114-17 от 2017г.**
наименование проектной организации, номер проекта

утвержденного(й) **ГУ «Управление строительства Алматинской области , №107-нк от 28.12.2018 года (№114-17 от 2017г.)**
дата и номер проекта, наименование организации утвердившей (переутвердившей) проект и дата утверждения

2. Строительно-монтажные работы осуществлены в сроки:

начало работ **июль 2020 год ;**
месяц, год

окончание работ **июнь 2021 год ;**
месяц, год

при продолжительности строительства, месяц: по норме или по проекту организации строительства, месяц: **7 ;** фактически, месяц: **11 ;**

3. Объект (комплекс) имеет следующие основные технико-экономические показатели (мощность, производительность, производственная площадь, протяженность, вместимость, объем, пропускная способность, провозная способность, число рабочих мест и тому подобное, заполняется по всем объектам (кроме жилых домов) в единицах измерения соответственно целевой продукции или основным видам услуг):

Мощность, производительность и так далее	Единица измерения	По проекту		Фактически	
		общая (с учетом ранее принятых)	в том числе пускового комплекса или очереди	общая (с учетом ранее принятых)	в том числе пускового комплекса или очереди
Площадь участка	га	0,25	-	0,25	
Площадь застройки	$м^2$	719,0		719,0	
Площадь покрытия	$м^2$	947,96		947,96	
Площадь озеленения	$м^2$	890,26		890,26	

4. Технологические и архитектурно-строительные решения по объекту характеризуются следующими данными: Здание патологоанатомического корпуса – двухэтажное, без подвала, чердачное, прямоугольной формы в плане с размерами в осях 36,0х16,2 м, высота помещения от пола до потолка первого и второго этажей – 3,0 м, чердака – переменная.

Фундаменты выполнены железобетонные из бетона кл. В20 в виде перекрестных лент. Под фундаментами устроена бетонная подготовка из бетона кл. В7,5, толщиной 0,1 м. обратная засыпка фундаментов выполнена местным грунтом с послойным уплотнением.

Стены наружные кирпичные толщиной 510 мм. Для опирания кирпичных стен на отм. -0,330 предусмотрены монолитные железобетонные балки из бетона кл. В20. Внутренние стены и перегородки выполнены из кирпича.

Внутренние лестницы – монолитные железобетонные ступени и площадки.

Перекрытие и покрытие – монолитные железобетонные плиты.

Наружная отделка стен – улучшенная штукатурка по сетке с окраской фасадной краской.

Цоколь облицован цокольной плиткой.

Окна и витражи – металлопластиковые блоки с однокамерным стеклопакетом.
Во внутренней отделке помещений с учетом их назначения, санитарно-гигиенических и противопожарных требований использованы современные отделочные материалы.
Проектом так же было предусмотрена подземная четырехтрубная прокладка трубопровода тепловых сетей в сборных железобетонных лотках. Трубы для тепловых сетей приняты стальные электросварные.
Система отопления предусмотрена двухтрубная с горизонтальными и вертикальными стояками.
Отопительные приборы – алюминиевые радиаторы.
Вентиляция – приточно-вытяжная.
В качестве источника водоснабжения здания приняты наружные сети водопровода. Трубопровод водопровода к зданию патологоанатомического корпуса выполнен из полиэтиленовых труб.
Наружное пожаротушение предусмотрено от установленного нового и существующего пожарного гидранта.
Канализация на территории комплекса – хозяйственно-бытовая для сбора сточных вод от здания и отвода их самотеком по трубопроводу из полиэтиленовых технических труб в существующие внутриквартальные сети.
В здании предусмотрены следующие системы: водопровод объединённый хозяйственно-питьевой и противопожарный (В1), трубопровод горячего водоснабжения подающий (Т3) и циркуляционный (Т4), канализация бытовая (К1), водосток (К2).
Внеплощадочные сети электроснабжения КЛ-0,4 кВ выполнены кабелем марки АВБбШв, проложенным в траншее. От механических повреждений кабель защищен слоем кирпича.
Прокладка кабельной линии КЛ-10 кВ выполнена от РУ-10кВ ТП-400 до РУ-10кВ ТП-525.
Внутриплощадочные сети электроснабжения наружное освещение территории выполнено светильниками на опорах наружного освещения. Управление наружным освещением территории отделения предусмотрено от фотодатчика фотореле.
Так же в здании патологоанатомического отделения предусмотрено оснащение систем охранно-пожарной сигнализации, оповещение людей о пожаре, автоматизация противопожарного водопровода.
Прокладка наружных сетей телефонизации предусматривается от существующей ОРШ-305/03 (мкр.Каратал) в существующей кабельной канализации частично занятым каналом с установкой кабельного колодца.
Телефонизация здания патологоанатомического отделения предусматривается от городской телефонной сети с установкой распределительной коробки в помещении серверной.
Для показания единого времени предусматривается электрочасофикация от первичных электрочасов.
Система видеонаблюдения запроектирована и установлена на основе цифрового видеорегистратора, обеспечивающего обработку, запись и хранение данных, полученных от видеокамер.

5. На объекте установлено предусмотренное проектом оборудование в количестве согласно актам о его приемке после индивидуального испытания и комплексного опробования;

6. Наружные инженерные коммуникации (холодное и горячее водоснабжение, канализация, теплоснабжение, газоснабжение, электроснабжение и связь) обеспечивают нормальную эксплуатацию объекта (здания, сооружения, помещения) и приняты городскими (районными) эксплуатационными организациями;

7. Сметная стоимость по утвержденному проекту (проектной-сметной документации):
всего **583 521,244** тысяч тенге, в том числе:
строительно-монтажных работ **265 289,809** тысяч тенге,
оборудования, инструмента и инвентаря **219 475,631** тысяч тенге;
прочие затраты **98 755,804** тысяч тенге.

8. Сметная стоимость основных фондов, принимаемых в эксплуатацию
всего **488 767,309** тысяч тенге, в том числе:
стоимость строительно-монтажных работ **238 760,829** тысяч тенге;
стоимость оборудования, инструмента и инвентаря **197 528,068** тысяч тенге;
прочие затраты **52 478,412** тысяч тенге.

9. Доля местного содержания предусмотрена в проектно-сметной документации 43,45 % и фактически применено 19,51 % (на объектах, финансируемых за счет государственных инвестиций и средств квазигосударственного сектора);

10. Класс энергоэффективности здания II ;

11. Объект построен в соответствии с утвержденным проектом (проектно-сметной документацией) и требованиями государственных нормативных документов в области архитектуры, градостроительства и строительства.

РЕШИЛ: «Строительство патологоанатомического отделения при ГКП на ПХВ Многопрофильная больница на 300 коек в городе ТалдыкоргавАлматинской области» принять в эксплуатацию

наименование объекта (комплекса)

Заказчик:

ГУ «Управление строительства Алматинской области»

руководитель Жолжанов Даурен Бахтурович

фамилия, имя, отчество (при его наличии), подпись руководителя

Место печати (далее – М.П.)

Технический надзор:

1) аттестованный (-ые) эксперт (-ы): _____

(фамилия, имя, отчество (при его наличии) эксперта, специализация аттестата, подпись, дата

Место печати (при наличии)

2) аккредитованная организация: **ТОО «Музтау», заместитель директора Боскымбаев Даниял Болгабекович**

Наименование оргшанизации имеющей в своем составе аттестованного(-ых) эксперта(-ов), фамилия, имя, отчество (при его наличии) руководителя, подпись, дата

Место печати (при наличии)

Аттестованный эксперт: **Вишняков Рустам Кенашович**

по объектам первого уровня ответственности - в части несущих и ограждающих конструкций KZ74VJE00049693 от 01.10.2019г.,

по объектам первого уровня ответственности – в части технологического оборудования KZ83VJE00044293 от 05.02.2019г.

по объектам первого уровня ответственности - в части инженерных сетей KZ13VJE00044292 от 05.02.2019г.

(фамилия, имя, отчество (при его наличии) эксперта, специализация аттестата, подпись, дата

Место печати (при наличии)

Авторский надзор:

1) разработчик проекта **ТОО «Капремпроект», ГИП Алимбаев Кенгазы Мухабаевич**
(наименование организации, фамилия, имя, отчество (при его наличии), должность), подпись, дата

Место печати (при наличии)

2) организация: _____
(наименование организации) имеющей в своем составе аттестованного (-ых) эксперта (-ов),
фамилия, имя, отчество (при его наличии) руководителя, подпись, дата

Место печати (при наличии)

эксперт:_____
(фамилия, имя, отчество (при его наличии) эксперта, специализация аттестата), подпись, дата

Место печати (при наличии)

3) аттестованный (-ые) эксперт (-ы): _____
(фамилия, имя, отчество (при его наличии) эксперта, специализация аттестата), подпись, дата

Место печати (при наличии)

Подрядчик (генеральный подрядчик):

ТОО «Компания Строй Индутрия» Ахман Самат Канатулы
фамилия, имя, отчество (при наличии), подпись руководителя

Место печати (при наличии)

Приложение 2 к акту приемки
объекта в эксплуатацию
форма

Технические характеристики объекта
(многоквартирные жилые дома, промышленные, торговые объекты и тому подобное)

Наименование (многоквартирный жилой дом, промышленные, торговые объекты и т.п.)	Общие сведения									
	количество этажей (этаж)	количество квартир	количество помещений, комнат	площадь застройки (м2)	объем здания (м3)	общая площадь (м2)	жилая площадь (м2)	площадь не жилых помещений (м2)	площадь парковочных мест (м2)	площадь балкона, лоджии (м2)
1	2	3	4	5	6	7	8	9	10	11
Строительство патологоанатомического отделения при ГКП на ПХВ Многопрофильная больница на 300 коек в городе ТалдыкорганАлматинской области	2		53	719,0	5627,7	1733,4				

продолжение таблицы

Описание конструктивных элементов			Вид отопления	Благоустройство				
фундамент	стены	кровля		электроснабжение	водоснабжение	горячее водоснабжение	канализация	газоснабжение
12	13	14	15	16	17	18	19	20
монолитный ж/б	крпичные	металлочерепица	зависимое в ЦТП	ll категории от ВРУ	объединенное хоз.питьевая и пожарная	централизованное от тепловых сетей	хозяйственно-бытовая и ливневая	нет

Распределение площади

№		В отдельных квартирах	В помещениях коридорного типа	В общежитиях	В гостиницах
1	Количество жилых квартир				
2	Количество жилых комнат				
3	Общая площадь (м 2)				
4	Жилая площадь (м 2)				

продолжение таблицы

Из общего числа площади				Распределение квартир по числу комнат				
в мансардах	в подвалах	в цокольных этажах	в бараках	1-комнатные	2-комнатные	3-комнатные	4-комнатные	5-комнатные

Нежилые помещения

Площадь (м2)	Жилая площадь в нежилых помещениях	Торговая	Промышленно-производственных зданий и сооружений	Складская	Бытового обслуживания	Гаражи	Организаций и учреждений управления, научных, банковский, общественных и т.п.
1	2	3	4	5	6	7	8
Основная							
Вспомогательная							

продолжение таблицы

Общественного питания	Учреждений образования	Транспортных зданий и сооружений	Здравоохранения, лечебного назначения	Физкультуры и спорта	Учреждений культуры и искусства	Сооружений инженерных сетей	Прочие	Всего
9	10	11	12	13	14	15	16	17

Перечень документов, прилагаемых к техническим характеристикам объекта:

1. Поэтажные планы _____
2. Экспликация к поэтажным планам _____

Экспликация земельного участка (м2)

Общая площадь земельного участка	Застроенная площадь			Незастроенная площадь		
	всего	под основными строениями	под прочими постройками и сооружениями	асфальтовые покрытия	прочие замощения	грунт
1	2	3	4	5	6	7
0,25 га	719,0м2	719,0 м2		823,10 м2		

продолжение таблицы

Незастроенная площадь (м2)									
оборудованные площадки				зеленые насаждения					
					в том числе				
всего	спортивные	детские	хозяйственные	всего	газон с деревьями	плодовый сад	газоны, цветочные клумбы	огород	прочие
8	9	10	11	12	13	14	15	16	17

Экспликация к плану объекта

Этаж	Номер помещения, квартиры	Номера частей помещения, квартиры	Назначение частей помещения, квартиры	Площадь по внутреннему обмеру (м2), в том числе			
				Общая	Полезная	Жилая	Нежилая
1	2	3	4	5	6	7	8

продолжение таблицы

Площадь по внутреннему обмеру (м2), в том числе								
В отдельных квартирах	В общежитиях	В гостиницах	Торговая	Промышленно-производственных зданий и сооружений	Складская	Учреждений образования	Предприятий бытового обслуживания	Организаций и учреждений управления, научных, банковских, общественных и т.п.
9	10	11	12	13	14	15	16	17

продолжение таблицы

Площадь по внутреннему обмеру (м2), в том числе							
Предприятий общественного питания	Организации здравоохранения	Физкультурно-спортивная	Учреждений культуры и искусства	Транспортных зданий и сооружений	Сооружений инженерных сетей	Гаражей	Прочие
18	19	20	21	22	23	24	25

Техническое описание конструктивных элементов основного строения

№ п.п.	Наименование конструктивных элементов	Описание конструктивных элементов (материал,

				отделка и т.д.)
1	2			3
1	Фундамент			ФБС
2	1) наружные и внутренние капитальные стены			кирпичные
	2) перегородки			кирпичные
3	Перекрытия	чердачное		Сборный железобетон
		междуэтажное		
4	Крыша			Чердачная скатная
5	Полы	1-го этажа		бетонное покрытие
		последующих этажей		
6	Проемы	окна		Металлопластиковые
		двери		Металлические, деревянные
7	Отделочные работы	внутренние		потолки – подвесной потолок типа "Армстронг", затирка, окраска водоэмульсионной краской; стены и перегородки – штукатурка, водоэмульсионная краска, облицовка керамическойплиткой; полы – керамогранит, линолеум, керамическая плитка
		наружные		Цоколь- облицовка керамогранитными плитками на клею по штукатурке; стены – декоративная штукатурка по сетке с окраской стойкими фасадными красками
8	Горячее водоснабжение			
9	Водопровод			
10	Канализация			бытовая
11	Электроосвещение			
12	Отопление	печное		
13		печное газовое		
14		от ТЭЦ		
15		от АГВ		
16		от индивидуальной отопительной установки	на газе	
17			на дизельном топливе	
18		от районной котельной	на газе	
19			на твердом топливе	
20	Разные работы			Вентиляция, слаботочные сети

Техническое описание служебных построек

Показатели	Наименование служебных построек								
Площадь (м 2)									
Высота строения (м)									

Объем строения (м 3)									
Фундамент									
Стены									
Перекрытия									
Крыша									
Полы									
Окна									
Двери									
Внутренняя отделка									
Наружная отделка									
Печи									

Техническое описание внутридворовых сооружений

Наименование сооружений	Размер в метрах				Объем (м3)	Материал
	длина	ширина	площадь	высота или глубина		
1	2	3	4	5	6	7

Техническое описание отдельных частей строения (подвалов, полуподвалов, мезонинов, мансард)

Наименование и назначение отдельных частей строения	Заглубление спланированной поверхности земли до пола подвала	Описание элементов					
		стены	перекрытия	полы	внутренняя отделка	крыша	дополнительные устройства
1	2	3	4	5	6	7	8

Техническое описание нежилых пристроек к основному строению

Наименование конструктивных элементов		Техническое описание конструктивных элементов
1		2
Фундамент		
Стены и перегородки		
Крыша		
Полы		
Перекрытия		
Проемы	окна	
	двери	
Отделочные работы	внутренние	
	наружные	
Разные работы		
Итого:		
Фундамент		
Стены и перегородки		
Крыша		
Полы		

Перекрытия		
Проемы	окна	
	двери	
Отделочные работы	внутренние	
	наружные	
Разные работы		
Итого:		
Фундамент		
Стены и перегородки		
Крыша		
Полы		
Перекрытия		
Проемы	окна	
	двери	
Отделочные работы	внутренние	
	наружные	
Разные работы		
Итого:		

Исчисление площадей и объемов основной и отдельных частей строения (подвалов, полуподвалов, мезонинов, мансард, крыш, пристроек и т.п.)

Наименование частей строения и пристроек	Формула для подсчета площадей по наружному обмеру	Площадь (м 2)	Высота (м)	Объем (м 3)	Наименование частей строения и пристроек	Формула для подсчета площадей по наружному обмеру	Площадь (м 2)	Высота (м)	Объем (м 3)
1	2	3	4	5	6	7	8	9	10

Заказчик: Жолжанов Даурен Бахтурович

фамилия, имя, отчество (при наличии), подпись руководителя

М.П.

Авторский надзор: Алимбаев Кенгазы Мухабаевич

фамилия, имя, отчество (при наличии), подпись эксперта

М.П.

Приложение 3 к акту приемки
объекта в эксплуатацию
форма

Технические характеристики объекта (линии электропередач)

№ п/п	Наименование	Единица измерения	Количество
1	2	3	4
1	Воздушные ЛЭП низкого напряжения …	километрт (далее – км)	
2	Воздушные ЛЭП Высокого напряжения 10 кВ	км	
3	Кабельные ЛЭП низкого напряжения 0,4 квт	км	0,522
4	Кабельные ЛЭП высокого напряжения 10 квт	км	0,645
5	Площадь опор	м 2	
6	Опоры:		
	1) металлические	штук (далее – шт)	
	2) деревянные с деревянными приставками	шт	
	3) деревянные с железобетонными приставками	шт	
	4) железобетонные	шт	
	5) тросовые подвесы	шт	
7	Провода:		
	1) медные	км	
	2) алюминиевые	км	1,167
	3) сталеалюминиевые	км	
8	Кронштейны для светильников:		
	1) железобетонные	шт	
	2) металлические	шт	9
9	Арматура уличного освещения:		
	1) светильники с лампами накаливания	шт	

	2) светильники с ртутными лампами	шт	9
	3) светильники с люминесцетными лампами	шт	
10	Кабели:		
	1) марки АСБл 3х240 напряжением 10 квт	км	0,645
	2) марки АВБбШв напряжением 0,4 квт	км	0,522
11	Муфты соединительные...	шт	1
12	Муфты концевые	шт	6
13	Контуры заземления	шт	1
14	Устройства грозозащиты	шт	1
15	Дорожные покрытия кабельных сетей:		
	1) асфальтобетонные	м 2	22,5
	2) булыжные	м 2	576
	3) тротуары	м 2	5

Заказчик: _Жолжанов Даурен Бахтурович_____

фамилия, имя, отчество (при его наличии), подпись руководителя

Место печати (при наличии)

Авторский надзор: _Алимбаев Кенгазы Мухабаевич_____

фамилия, имя, отчество (при его наличии), подпись эксперта

Место печати (при наличии)

Приложение 13 к акту приемки
объекта в эксплуатацию
форма

Технические характеристики объекта (сети, водоводы, коллекторы и тому подобное)

№ п/п	Наименование	Единицы измерения	Количество, протяженность	Примечание
1	2	3	4	5
Водопровод				
1	Водоводы (общая протяженность)	м		
	1) из стальных труб	м	9,5	
	2) из чугунных труб	м		
	3) из асбестоцементных труб	м		
	4) из железобетонных труб	м		
	5) из полиэтиленовых труб	м	25,7	
2	Распределительная сеть (общая протяженность)	м		
	1) из стальных труб	м		
	2) из чугунных труб	м		
	3) из асбестоцементных труб	м		
	4) из полиэтиленовых труб	м		
	5)	м		
3	Прочие устройства			
	Смотровой колодец	шт	2	
	Задвижка d- 100	шт	1	
	" d-	шт		
	" d-	шт		
	Вентили d-	шт		
	" d-	шт		

	" d-	шт		
	Кран d-	шт		
	" d-	шт		
	" d-	шт		
	Гидрант	шт	1	
	Водопроводный ввод	шт	1	
	Водоразборная колонка	шт		
	Стальной футляр	шт	4	
	Питьевой фонтанчик	шт		
Канализация				
1	Коллекторы (общая протяженность)	м		
	1) из керамических труб	м		
	2) из чугунных труб	м		
	3) из бетонных труб	м		
	4) из асбестоцементных труб	м		
	5) из железобетонных труб	м		
	6)	м		
	7)	м		
2	Канализационная сеть (общая протяженность)	м		
	1) из керамических труб	м		
	2) из чугунных труб	м	8	
	3) из бетонных труб	м		
	4) из асбестоцементных труб	м		

	5) из железобетонных труб	м		
	6)из двухслойных полиэтиленовых канализационных труб	м	144,25	
3	Прочие устройства			
	Смотровой колодец	шт	5	
	Выпуск	шт	1	

Горизонтальный разрез колодца	Вертикальный разрез колодца
Масштаб _____	Масштаб _____

Спецификация

№ п/п	Наименование	Марка	Материал	Диаметр (мм) (размеры)	Количество	Примечание

Схема привязки колодца к постоянным точкам-ориентирам

Заказчик: Жолжанов Даурен Бахтурович

фамилия, имя, отчество (при его наличии), подпись руководителя

Место печати (при наличии)

Авторский надзор: Алимбаев Кенгазы Мухабаевич

фамилия, имя, отчество (при его наличии), подпись эксперта

Место печати (при наличии)

Приложение 14 к акту приемки
объекта в эксплуатацию
форма

Технические характеристики объекта (тепловая трасса)

№ п/п	Наименование	Единицы измерения	Количество, протяженность	Примечание
1	Протяженность тепловой трассы	м	335	
	Протяженность воздушной прокладки:	м		
	1) на эстакадах	м		
	2) на опорах	м		
	Количество опор	шт		
	Протяженность подземной прокладки:	м		
	1) в проходных каналах	м	335	
	2) в полупроходных каналах	м		
	3) бесканальная прокладка	м		
2	Количество колодцев (камер)	шт		
3	Количество компенсаторов	шт	4	
4	Количество вводов	шт	1	
5	Количество задвижек	шт		

Горизонтальный разрез колодца (камеры)	Вертикальный разрез колодца (камеры)
Масштаб _____	Масштаб _____

Спецификация

№ п/п	Наименование	Марка	Материал	Диаметр (размеры) (мм)	Количество	Примечание

Схема привязки колодца (камеры) к постоянным точкам-ориентирам

Заказчик: Жолжанов Даурен Бахтурович

фамилия, имя, отчество (при его наличии), подпись руководителя

Место печати (при наличии)

Авторский надзор: Алимбаев Кенгазы Мухабаевич

фамилия, имя, отчество (при его наличии), подпись эксперта

Место печати (при наличии)

Приложение 16 к акту приемки
объекта в эксплуатацию
форма

Технические характеристики объекта (линии связи)

№ п/п	Наименование	Единицы измерения	Количество, протяженность
1	2	3	4
1	Воздушные линии связи, в том числе:	км	
	1) марка	км	
	2) марка	км	
	3) марка	км	
2	Кабельные линии связи, в том числе:	км	1,415
	1) марка ОКЛ-4	км	1,415
	2) марка	км	
	3) марка	км	
3	Опоры, в том числе:	шт	
	1) металлические	шт	
	2) деревянные	шт	
	3) анкерные	шт	
	4) железобетонные	шт	
	5) тросовые подвесы	шт	
4	Колодцы сетевые, в том числе:	шт	
	1) ККС 1	шт	
	2) ККС 2	шт	1
	3) ККС 3	шт	
	4) ККС 4	шт	
	5) ККС 5	шт	

5	Муфты соединительные	шт	1
6	Коллекторы коммуникационные, в том числе:		
	1) керамические	км	
	2) бетонные	км	
	3) асбесто-цементные	км	
	4) пластмассовые	км	
7	НУП (необслуживаемые усилительные пункты)	шт	
8	Прочие устройства		

Горизонтальный разрез колодца	Вертикальный разрез колодца
Масштаб _____	Масштаб _____

Спецификация

№ п/п	Наименование	Марка	Материал	Диаметр (мм) (размеры)	Количество	Примечание

Горизонтальный разрез НУП	Вертикальный разрез НУП
Масштаб _____	Масштаб _____

Спецификация

№ п/п	Наименование	Марка	Единицы измерения	Материал	Количество (размеры)	Примечание

Схема привязки колодцев кабельной линии связи и НУП к постоянным точкам-ориентирам

Заказчик: Жолжанов Даурен Бахтурович _____

фамилия, имя, отчество (при его наличии), подпись руководителя

Место печати (при наличии)

Авторский надзор: Алимбаев Кенгазы Мухабаевич _____

фамилия, имя, отчество (при его наличии), подпись эксперта

Место печати (при наличии)

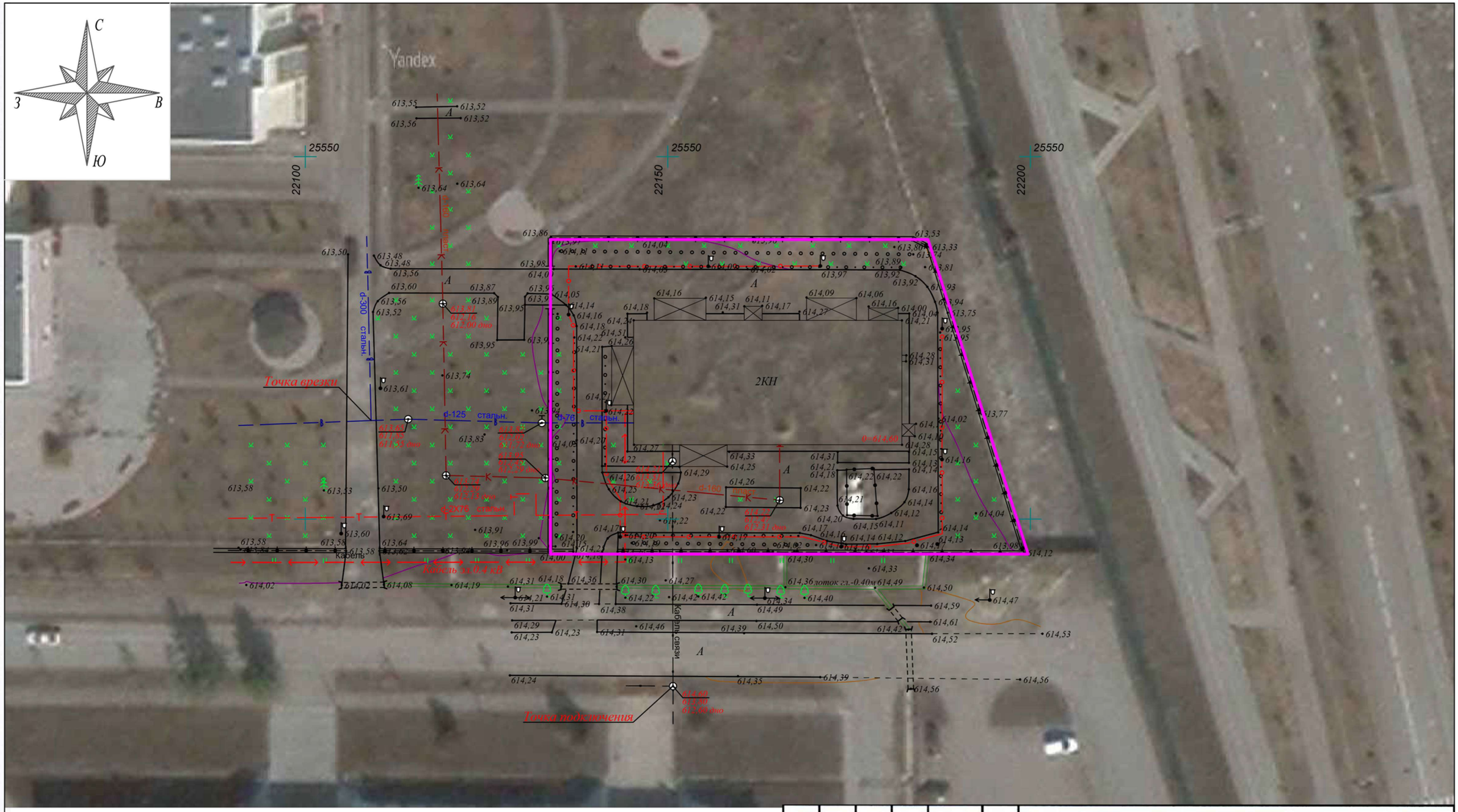

Изм.	Кол.уч.	Лист	N док.	Подпись	Дата
Директор		Барисов Ж.Б.			
Геодезист		Нургалиев А.А			

Заказчик: ТОО "Компания Строй Индустрия"

«Строительство патологоанатомического отделения при ГКП на ПХВ многопрофильная больница на 300 коек в г.Талдыкорган Алматинской области»

Ситуационный план
Масштаб 1:500

Стадия	Лист	Листов
	1	1

Система координат:Местная
Система высот:Балтийская

ТОО "ZHETISU Geodesy"
10.06.2021г.

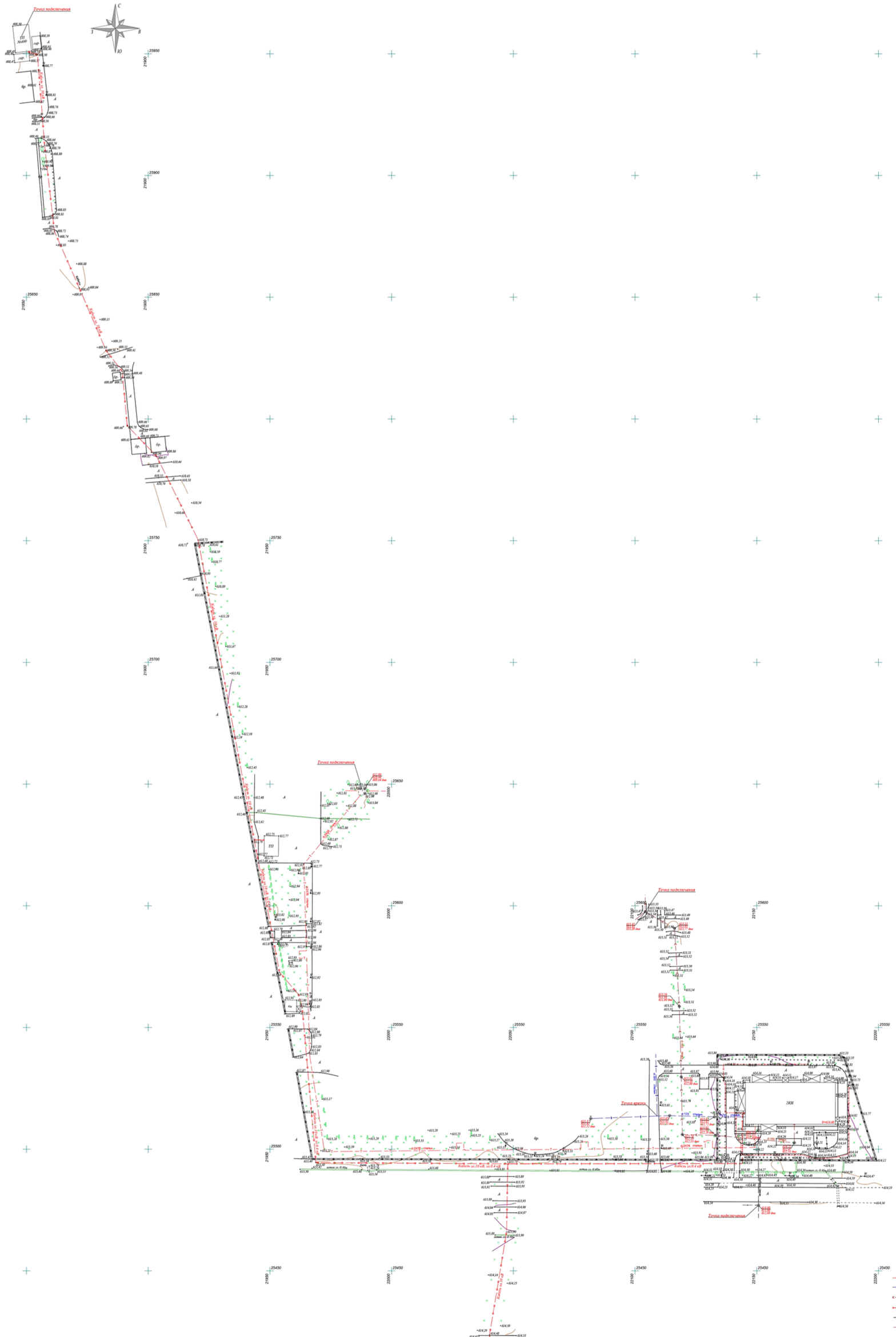

Планшет: М-9-5-9

Изм.	Кол.уч.	Лист	N док.	Подпись	Дата	Заказчик: ТОО "Компания Строй Индустрия"		
						"Строительство патологоанатомического отделения при ГКП на ПХВ многопрофильная больница на 300 коек в г.Талдыкорган Алматинской области»		
Директор	Борисов М.					Исполнительная съемка Масштаб 1:500	Стадия	Лист	Листов
Геодезист	Иргалиев А.							1	1
						Система координат:Местная Система высот:Балтийская	ТОО "ZHETISU Geodesy" 10.06.2021г.		

ГУ «Управление строительства Алматинской области»

Заместитель руководителя управления _____

М.О.Нусипбаев

Прошнуровано, пронумеровано _____ листов