Ежемесячный отчет по ведению технического надзора за сентябрь месяц 2021 года.

Объекты: **1. Мавзолей Рабии Султан Бегим XV в. (научно-реставрационные работы, Туркестанская область);**
2. Подземная мечеть Хильвет, XII-XX века (научно-реставрационные работы, Туркестанская область);
3. Мавзолей Ходжа Ахмеда Ясауи, конец XIV века (научно-реставрационные работы, Туркестанская область);
4. Древний город Туркестан, XV-XIX века (Дарбазакакпа, XVII-XVIII вв. (научно-реставрационные работы, Туркестанская область)
5. Древний город Туркестан, XV-XIX века (Ханская ставка Абульмамбет, XVI-XVII вв. (научно-реставрационные работы, Туркестанская область)
6. Древний город Туркестан XV-XIX вв. Магистральная улица

Заказчик: **ГУ «Министерство культуры и спорта РК»**

Подрядная организация : **РГП на ПХВ «Казреставрация» и Туркестанский филиалы РГП «Казреставрация»**

Технический надзор: **ТОО «Дан-строй-проект»**

Информация о ходе научно - реставрационных работ

Технический надзор производился по объектам:

1. Мавзолей Рабии Султан Бегим XV в. (научно-реставрационные работы, Туркестанская область)

2. Подземная мечеть Хильвет, XII-XX века (научно-реставрационные работы, Туркестанская область)

3. Мавзолей Ходжа Ахмеда Ясауи, конец XIV века (научно-реставрационные работы, Туркестанская область)

4. Древний город Туркестан, XV-XIX века (Дарбазакакпа, XVII-XVIII вв. (научно-реставрационные работы, Туркестанская область)

5. Древний город Туркестан, XV-XIX века (Жетыатакакпа, XVII-XVIII вв. (научно-реставрационные работы, Туркестанская область)

6. Древний город Туркестан, XV-XIX века (Ханская ставка Абульмамбет, XVI-XVII вв. (научно-реставрационные работы, Туркестанская область)

7. Древний город Туркестан XV-XIX вв.

Магистральная улица

Услуги технического надзора осуществляются в соответствии с утвержденной научно-проектной документацией и Правил оказания инжиниринговых услуг в сфере архитектурной, градостроительной и строительной деятельности, утвержденных приказом Министра национальной экономики Республики Казахстан от 3 февраля 2015 года№ 71.

За отчет период технадзор осуществлял следующие функции:

- представление и защита интересов заказчика в качестве технического представителя в отношениях с заинтересованными органами и организациями, общественностью по вопросам реставрации объекта;
- обеспечение полного соответствия производимых подрядчиком научно-реставрационных работ на памятниках истории и культуры с научно-проектной документацией, осуществление технического надзора в контакте с экспертами авторского надзора;
- обеспечение соблюдения подрядчиком на строительных площадках правил техники безопасности, охраны труда и защиты окружающей среды;
- проверка качества применяемых на объектах строительных материалов, конструкций и изделий, организация их лабораторного испытания в соответствии со стандартами и другими нормативно-техническими документами, действующими в Республике Казахстан, и наличия документов, удостоверяющих качество (технические паспорта, сертификаты, результаты лабораторных испытаний и другие) и их передача заказчику по окончанию проектов;
- проверка объемов выполненных работ и их стоимости в соответствии с

утвержденной сметой и визирование актов приемки выполненных работ при промежуточной оплате или при окончательном расчете с подрядчиком;

- проведение осмотров, обследований и при необходимости испытаний в завершенных объектах, предъявление замечаний, обеспечение их полного устранения подрядчиком и в установленном порядке представление рекомендации заказчику о приемке выполненных либо завершенных работ.

1. Мавзолей Рабии Султан Бегим XV в. (научно-реставрационные работы, Туркестанская область);

Устройство поддерживающих шаблонов кружал Арки

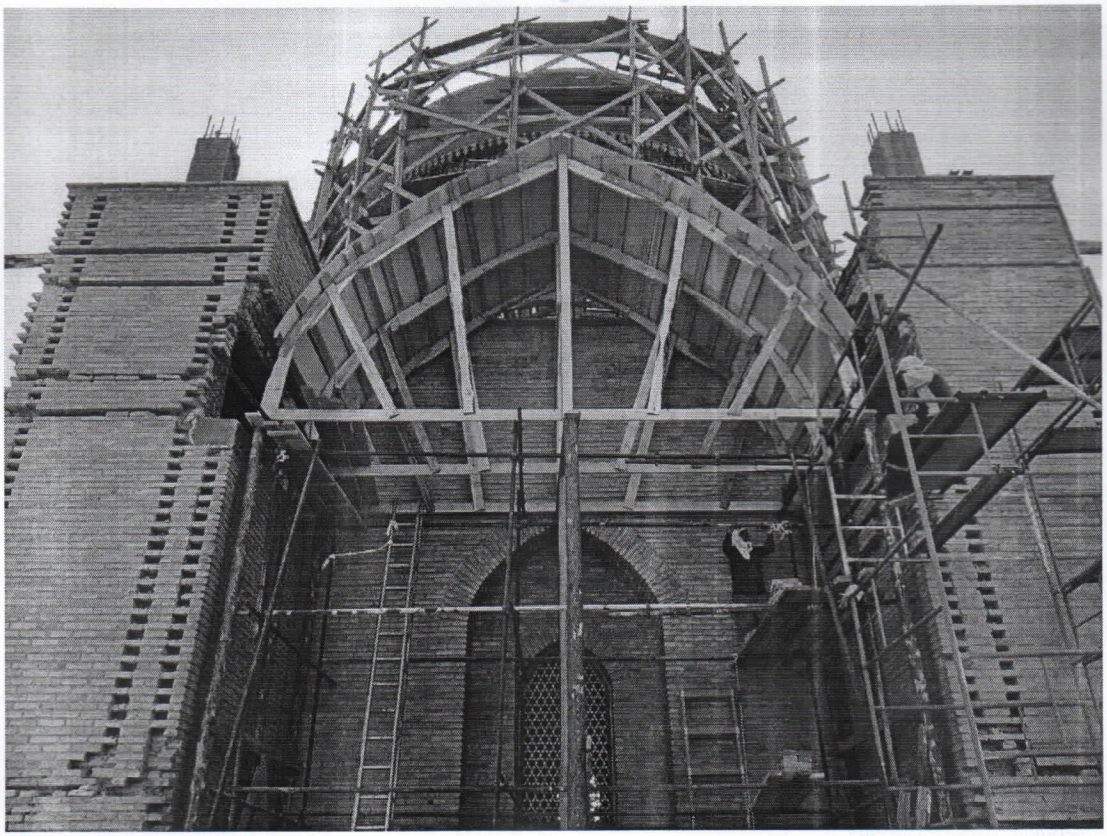

Обкладка лицевой поверхности

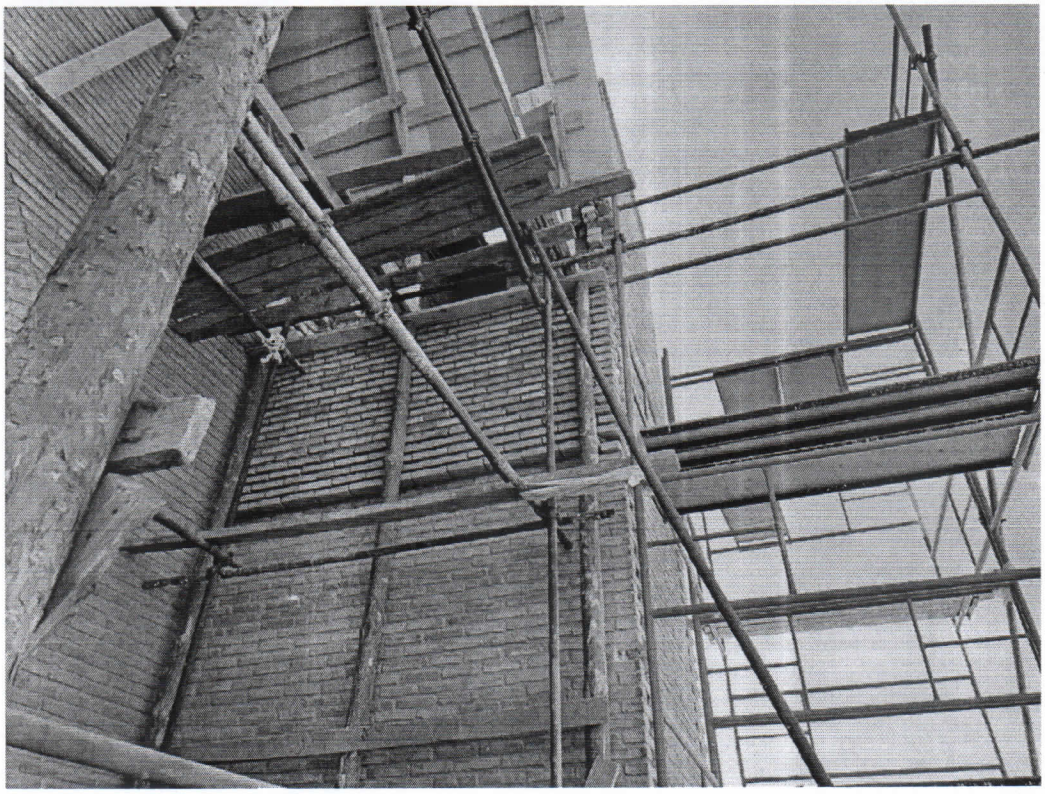

Реставрационные работы на куполе

До **после**

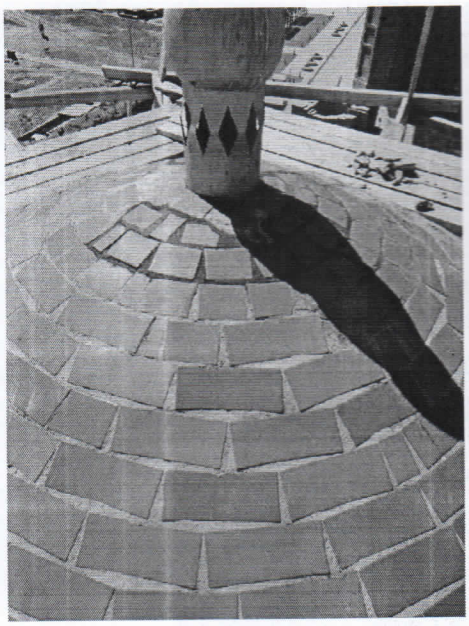

До **после**

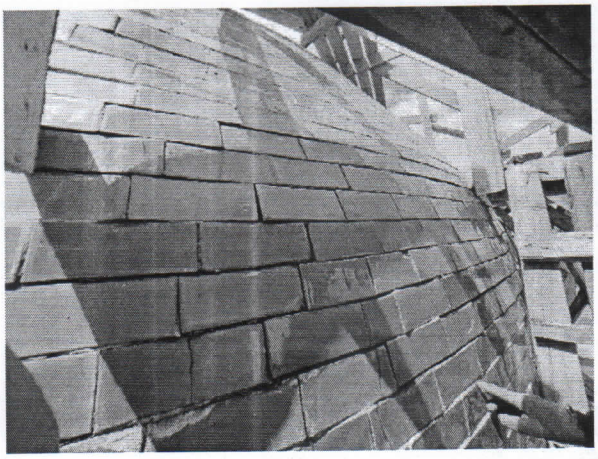

До **после**

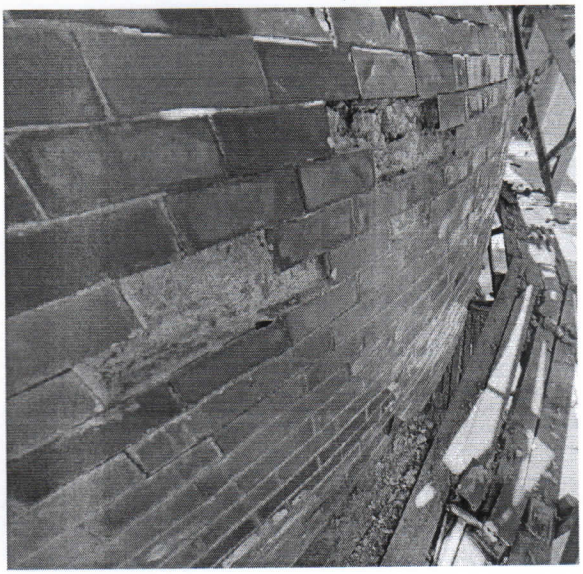

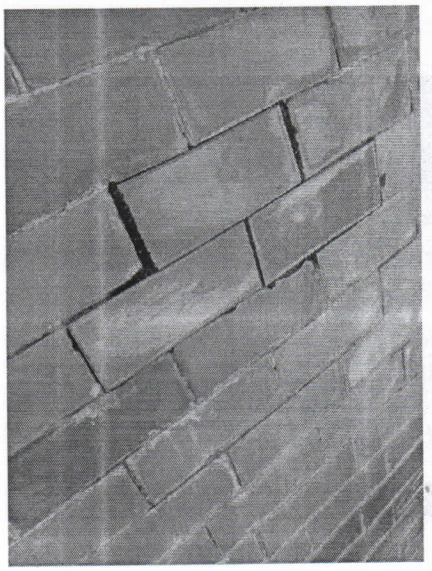

Основные замечания в ходе реализации проекта

1. 23.09.2021г. При выполнении работ было зафиксировано неправильное заполнение кладочных швов. Срок устранение до 25.09.2021. **Устранено 25.09.2021г.**

По остальным работам за отчетный период замечаний не было.

Сведения о проводимых на проверках.

1. За отчетный период на объекте не производилась.

Сведения об изменениях на объекте.

1. Отсутствует.

Происшествия на объекте.

1.Происшествия на объекте отсутствует.

Эксперт технического надзора : Нариков М.Д.

2. Подземная мечеть Хильвет, XII-XX века (научно-реставрационные работы, Туркестанская область)

Антисептирование, огнезащита огрунтовка лаком деревянных колонн

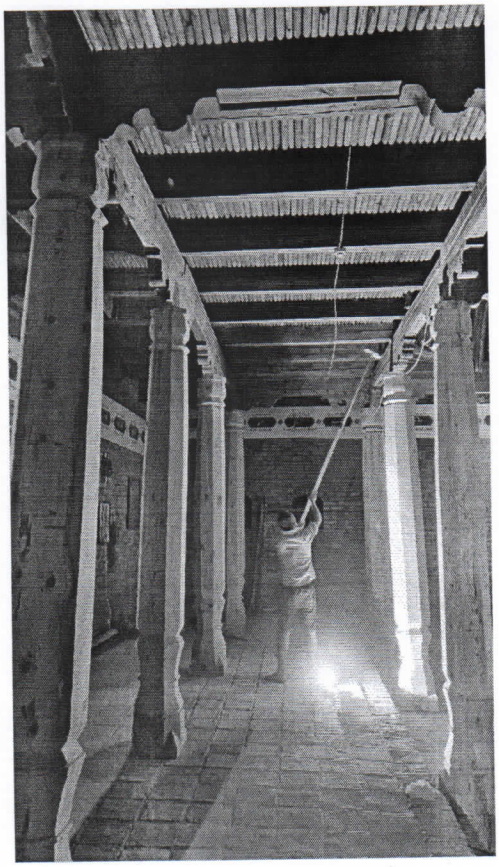

3. Мавзолей Ходжа Ахмеда Ясауи, конец XIV века (научно-реставрационные работы, Туркестанская область);
Работы по устройству вентилируемой кровли плоской части и купола Большого Аксарая

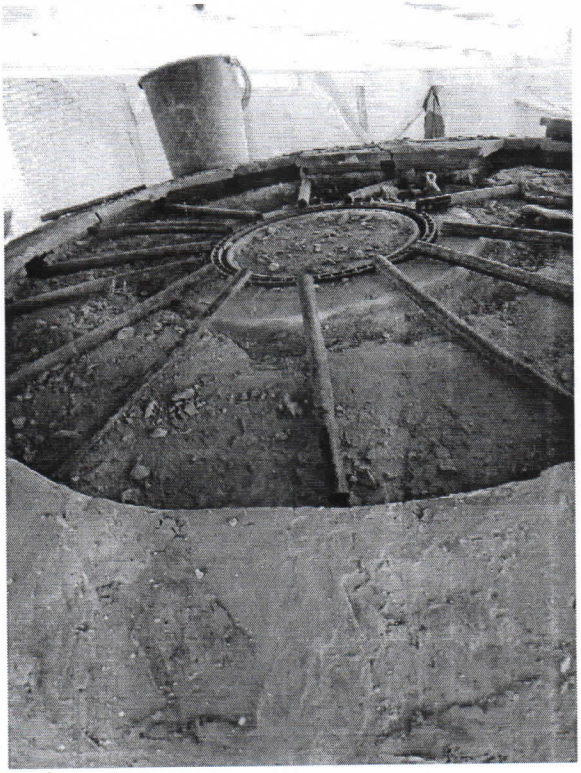

Работы по устройству гидроизоляции на кровли Малого Аксарая, Коридор 5,6

4. Древний город Туркестан, XV-XIX века (Дарбазакакпа, XVII-XVIII вв. (научно-реставрационные работы, Туркестанская область)

Демонтажные работы старых следов крепостных стен

Устройство свай и фундаментной плиты

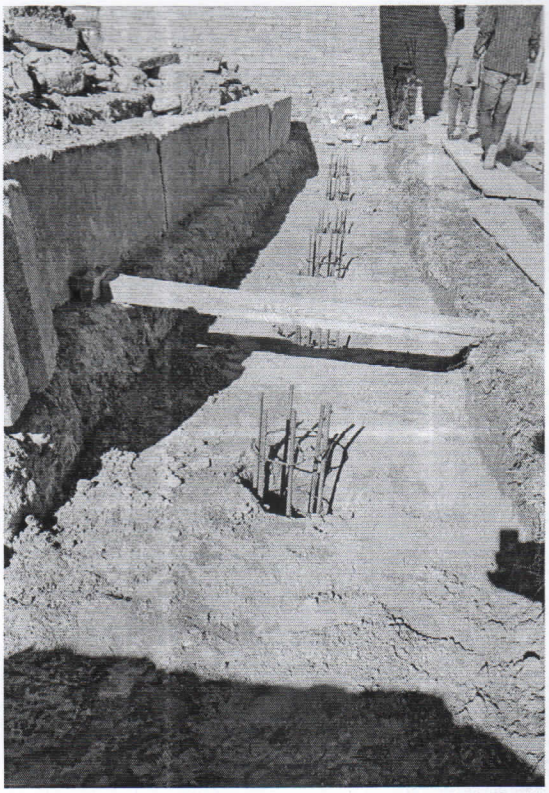

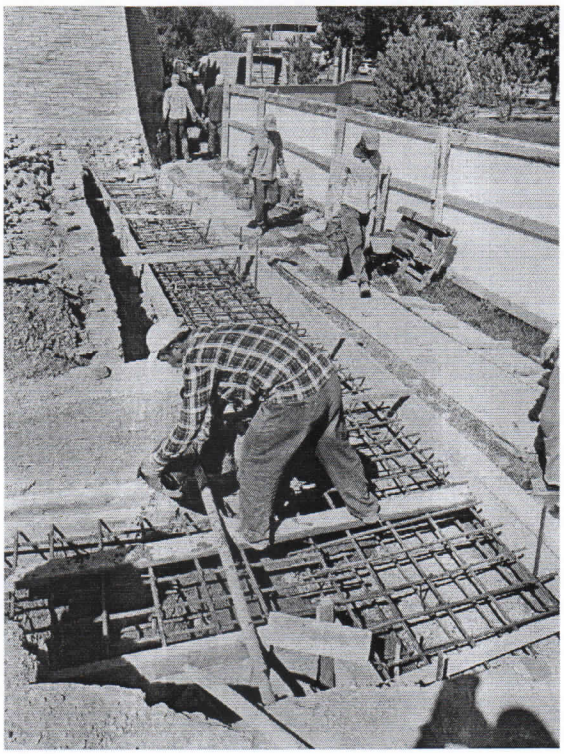

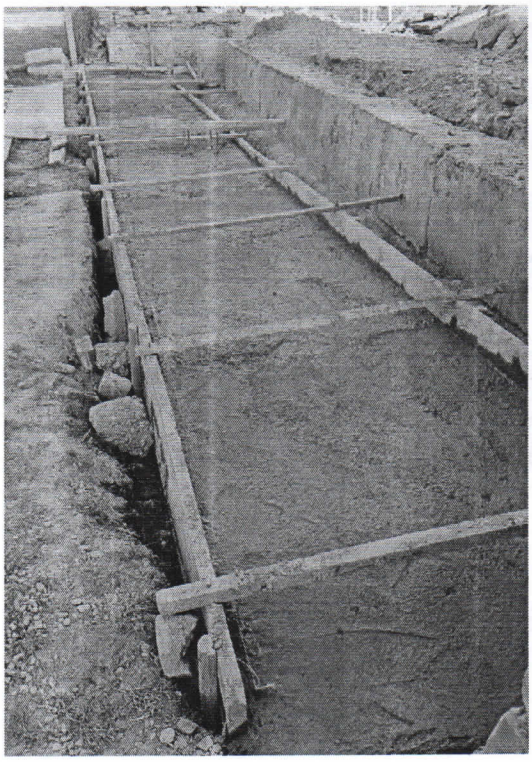

Кладка стен, устройство сердечников и армированного пояса

Основные замечания в ходе реализации проекта

2. 23.09.2021г. При выполнении работ было выявлено уклонение от проектного размера опалубки фундмаентной плиты. Срок устранение до 25.09.2021. **Устранено 25.09.2021г.**

По остальным работам за отчетный период замечаний не было.

Сведения о проводимых на проверках.

2. За отчетный период на объекте не производилась.

Сведения об изменениях на объекте.

2. Отсутствует.

Происшествия на объекте.

1.Происшествия на объекте отсутствует.

Эксперт технического надзора : Нариков М.Д.

5. Древний город Туркестан, XV-XIX века (Ханская ставка Абульмамбет, XVI-XVII вв. (научно-реставрационные работы, Туркестанская область)
Демонтажные работы в восточной планировочной структуре

Кладка стен дувала

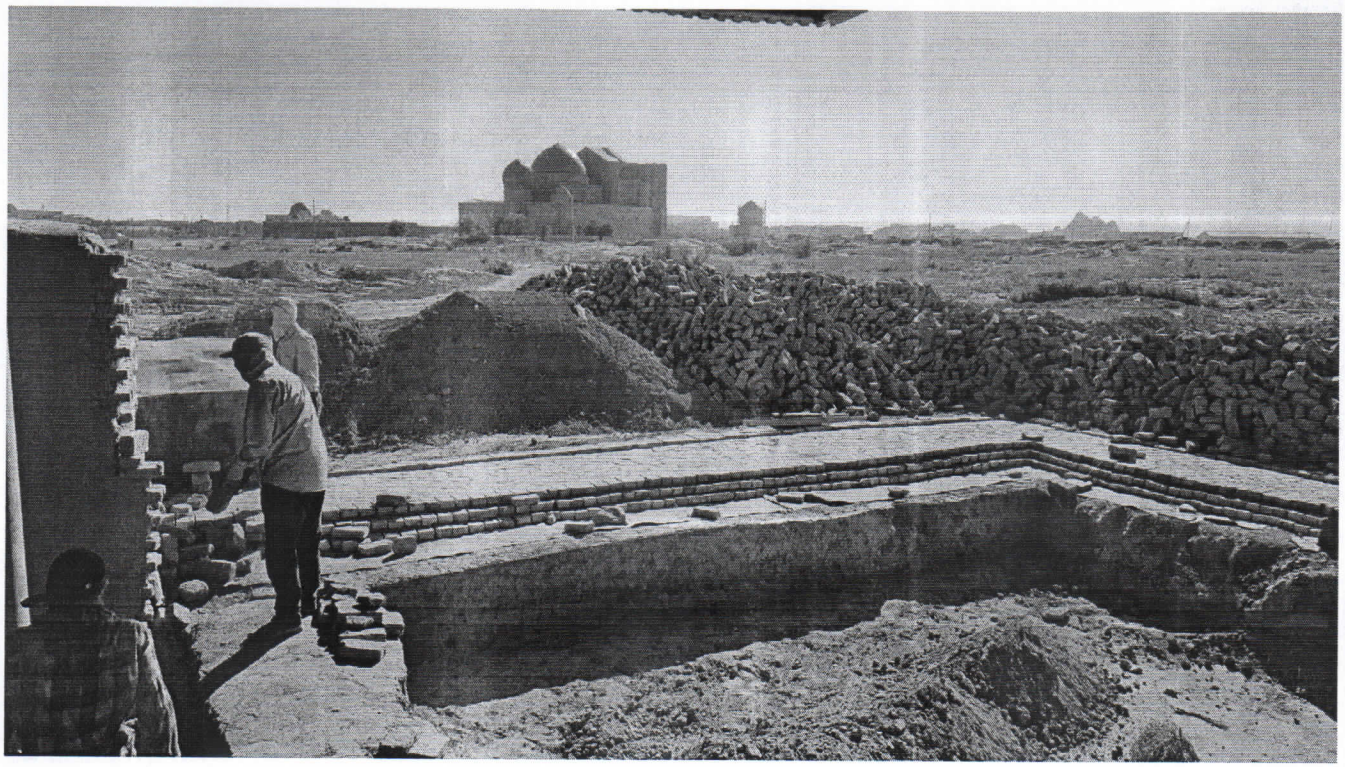

6. Древний город Туркестан XV-XIX вв. (Магистральная улица (научно-реставрационные работы, Туркестанская область)

Кладка стен из сырцового кирпича, устройство перемычек, штукатурка стен

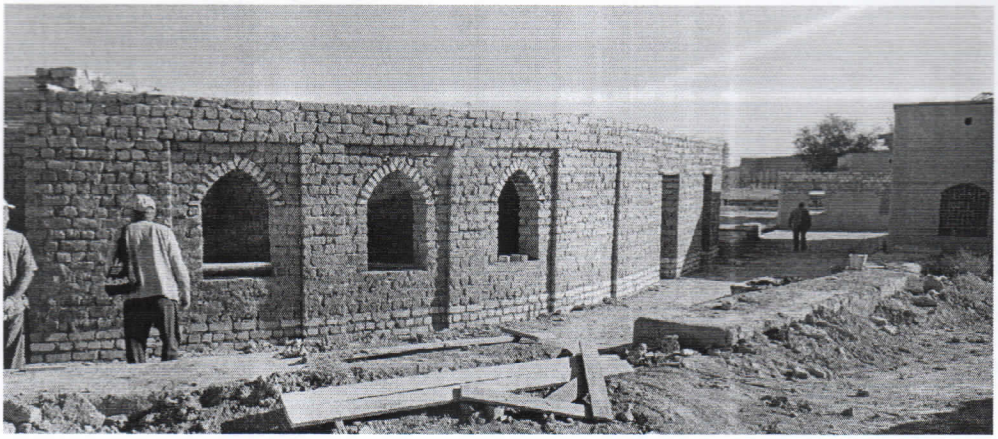

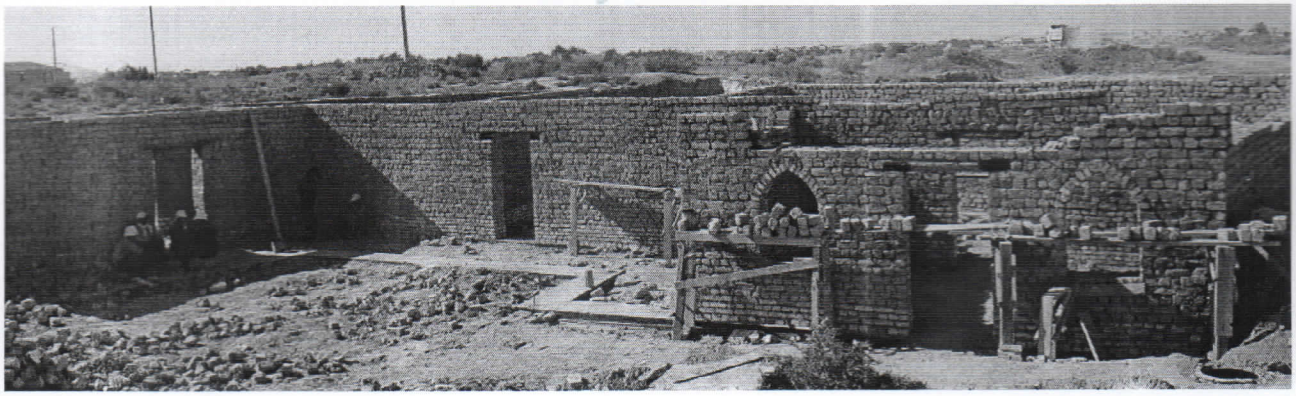

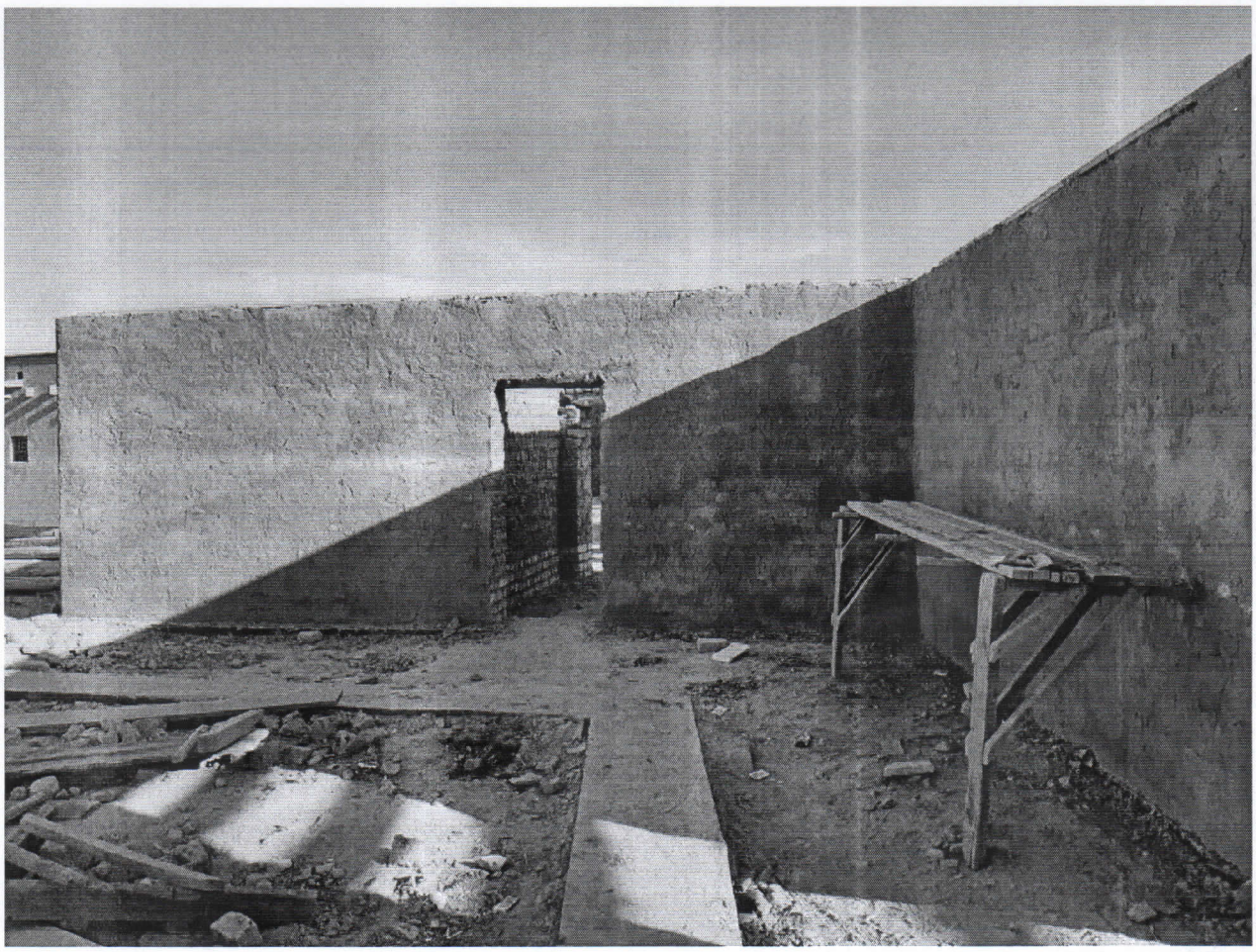

Основные замечания в ходе реализации проекта

3. 23.09.2021г. При выполнении работ было выявлено уклонение от проектного размера оконного проема. Срок устранение до 25.09.2021. **Устранено 25.09.2021г.**

По остальным работам за отчетный период замечаний не было.

Сведения о проводимых на проверках.

3. За отчетный период на объекте не производилась.

Сведения об изменениях на объекте.

3. Отсутствует.

Происшествия на объекте.

1.Происшествия на объекте отсутствует.

Эксперт технического надзора : Нариков М.Д.