Ежемесячный отчет по ведению технического надзора за октябрь месяц 2021 года.

Объекты: **1. Мавзолей Рабии Султан Бегим XV в. (научно-реставрационные работы, Туркестанская область)**
2. Мавзолей Ходжа Ахмеда Ясауи, конец XIV века (научно-реставрационные работы, Туркестанская область)
3. Древний город Туркестан, XV-XIX века (Дарбазакакпа, XVII-XVIII вв. (научно-реставрационные работы, Туркестанская область)
4. Древний город Туркестан, XV-XIX века (Ханская ставка Абульмамбет, XVI-XVII вв. (научно-реставрационные работы, Туркестанская область)
5. Древний город Туркестан XV-XIX вв. Магистральная улица

Заказчик: **ГУ «Министерство культуры и спорта РК»**

Подрядная организация : **РГП на ПХВ «Казреставрация» и Туркестанский филиалы РГП «Казреставрация»**

Технический надзор: **ТОО «Дан-строй-проект»**

Информация о ходе научно - реставрационных работ

Технический надзор производился по объектам:

1. Мавзолей Рабии Султан Бегим XV в. (научно-реставрационные работы, Туркестанская область)

2. Мавзолей Ходжа Ахмеда Ясауи, конец XIV века (научно-реставрационные работы, Туркестанская область)

3. Древний город Туркестан, XV-XIX века (Дарбазакакпа, XVII-XVIII вв. (научно-реставрационные работы, Туркестанская область)

4. Древний город Туркестан, XV-XIX века (Ханская ставка Абульмамбет, XVI-XVII вв. (научно-реставрационные работы, Туркестанская область)

5. Древний город Туркестан XV-XIX вв.

Магистральная улица

Услуги технического надзора осуществляются в соответствии с утвержденной научно-проектной документацией и Правил оказания инжиниринговых услуг в сфере архитектурной, градостроительной и строительной деятельности, утвержденных приказом Министра национальной экономики Республики Казахстан от 3 февраля 2015 года№ 71.

За отчет период технадзор осуществлял следующие функции:

- представление и защита интересов заказчика в качестве технического представителя в отношениях с заинтересованными органами и организациями, общественностью по вопросам реставрации объекта;
- обеспечение полного соответствия производимых подрядчиком научно-реставрационных работ на памятниках истории и культуры с научно-проектной документацией, осуществление технического надзора в контакте с экспертами авторского надзора;
- обеспечение соблюдения подрядчиком на строительных площадках правил техники безопасности, охраны труда и защиты окружающей среды;
- проверка качества применяемых на объектах строительных материалов, конструкций и изделий, организация их лабораторного испытания в соответствии со стандартами и другими нормативно-техническими документами, действующими в Республике Казахстан, и наличия документов, удостоверяющих качество (технические

паспорта, сертификаты, результаты лабораторных испытаний и другие) и их передача заказчику по окончанию проектов;

- проверка объемов выполненных работ и их стоимости в соответствии с утвержденной сметой и визирование актов приемки выполненных работ при промежуточной оплате или при окончательном расчете с подрядчиком;
- проведение осмотров, обследований и при необходимости испытаний в завершенных объектах, предъявление замечаний, обеспечение их полного устранения подрядчиком и в установленном порядке представление рекомендации заказчику о приемке выполненных либо завершенных работ.

1. **Мавзолей Рабии Султан Бегим XV в. (научно-реставрационные работы, Туркестанская область)**

Частичная реставрация облицовки барабана

До научно-реставрационных работ

57

77

После научно-реставрационных работ

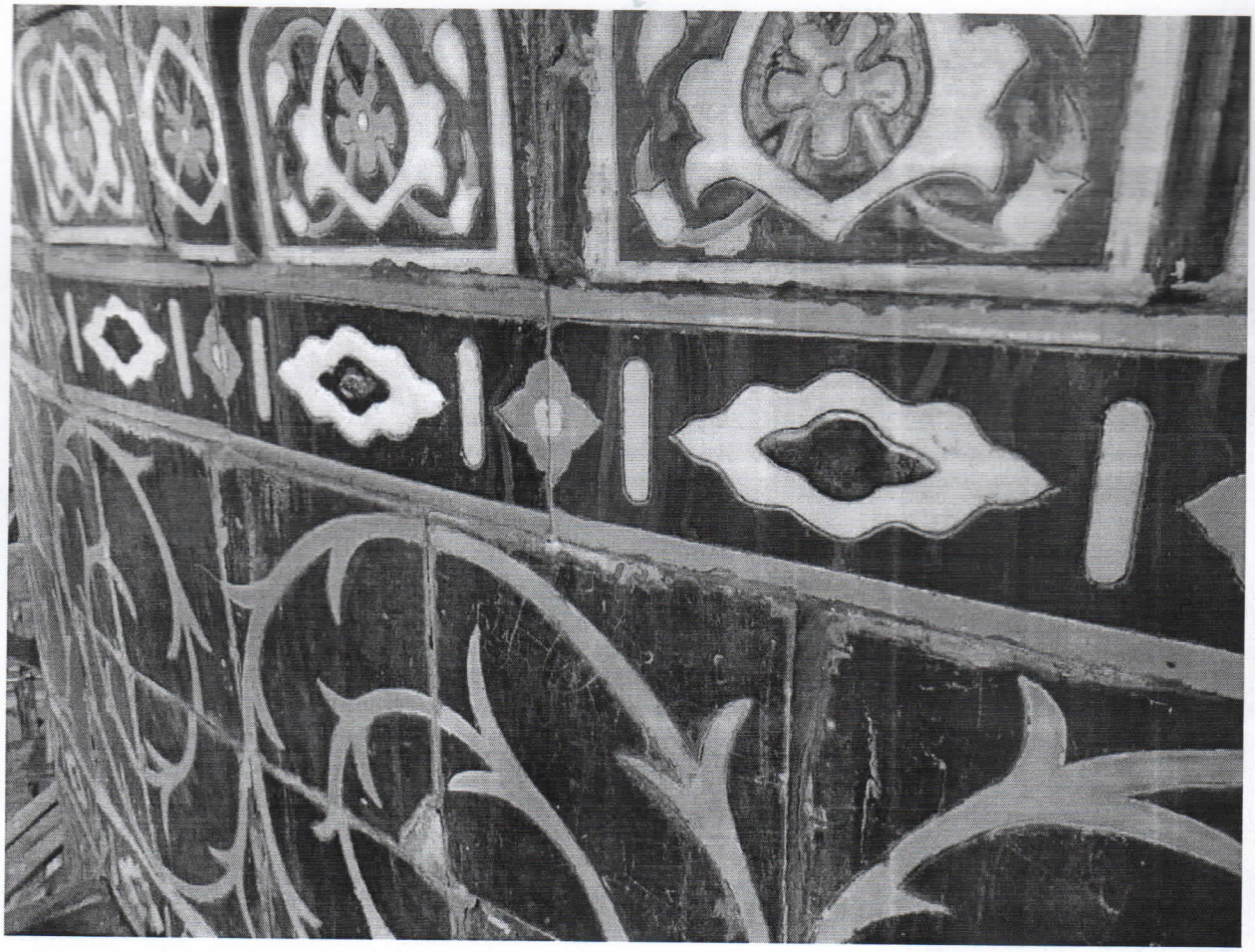

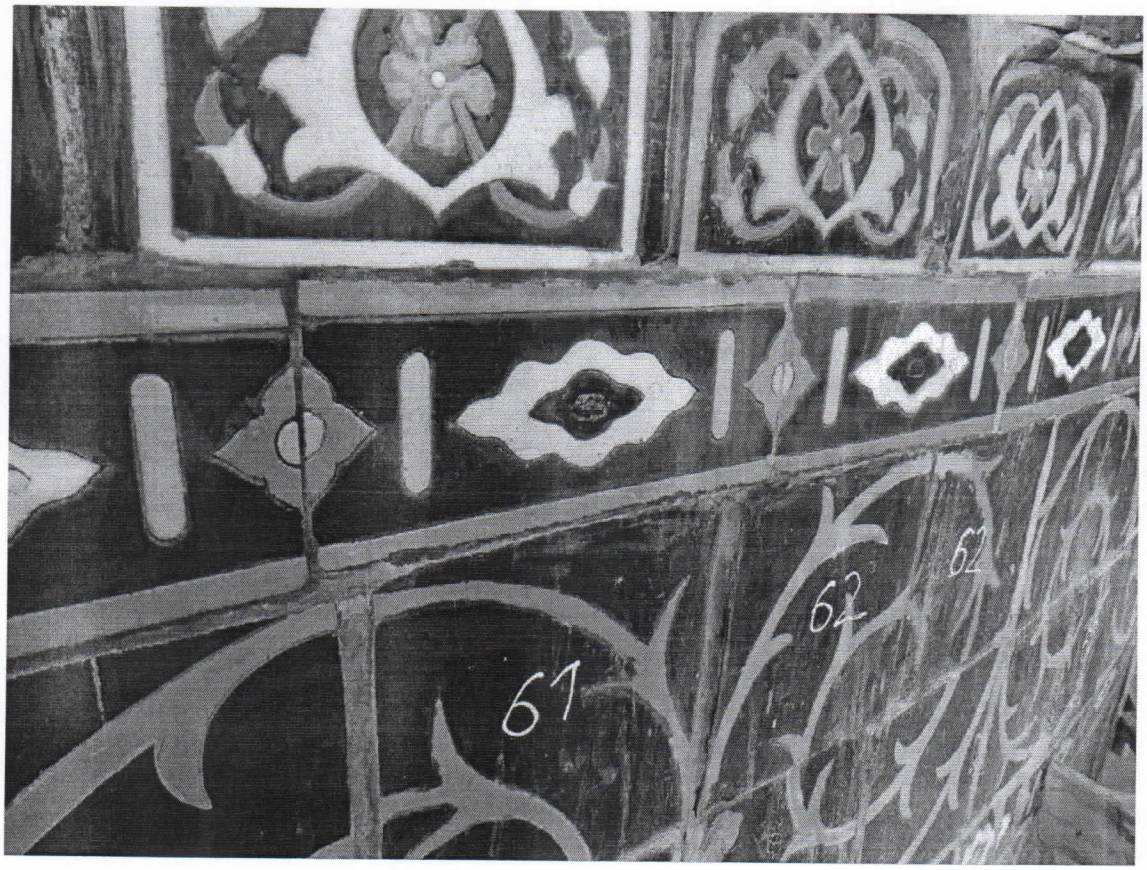
62
62
61

64
64
64
64

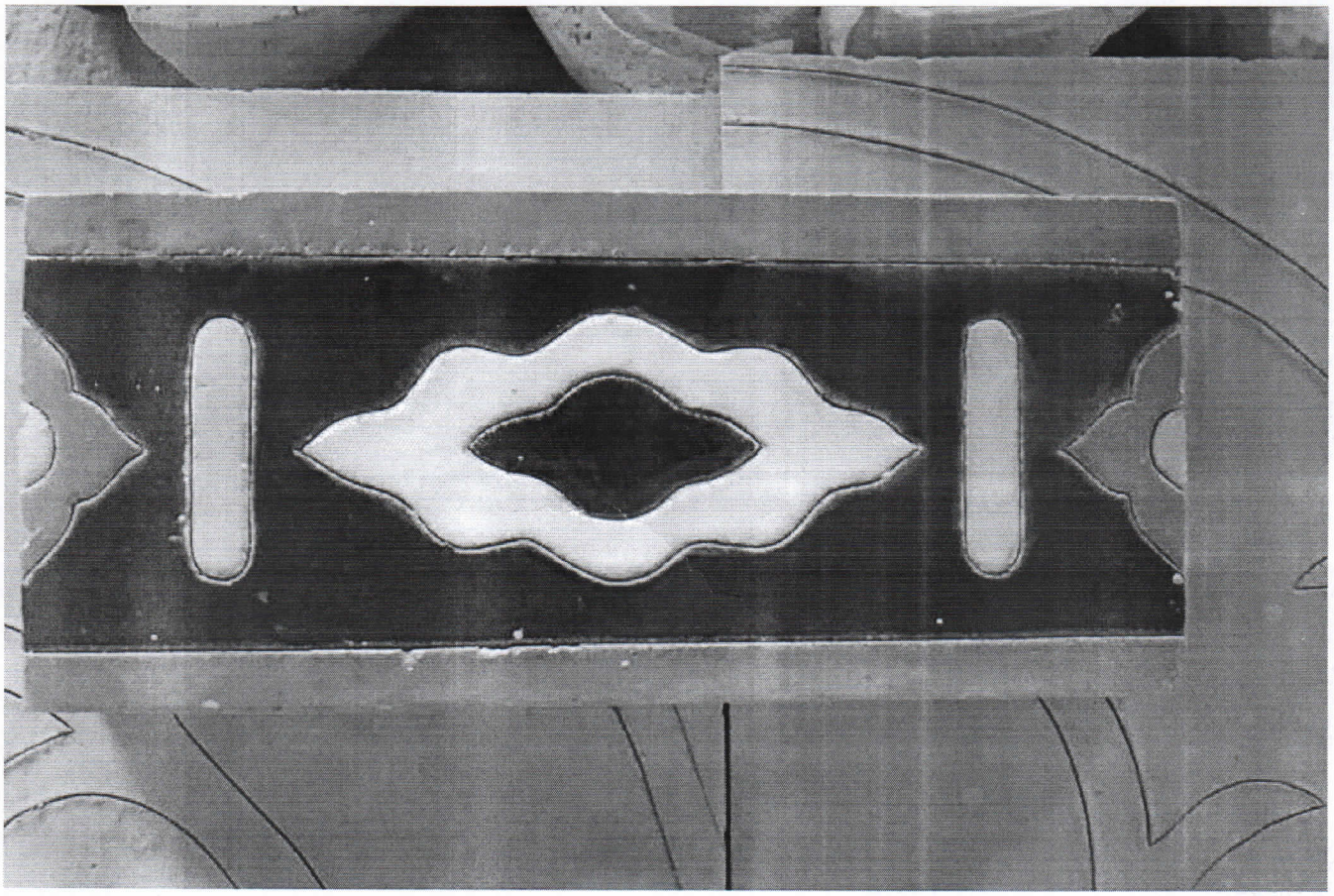

Мавзолей Ходжа Ахмеда Ясауи, конец XIV века (научно-реставрационные работы, Туркестанская область)

Работы по устройству покрытия плоской части и купола Большого Аксарая

Устройство покрытии купола

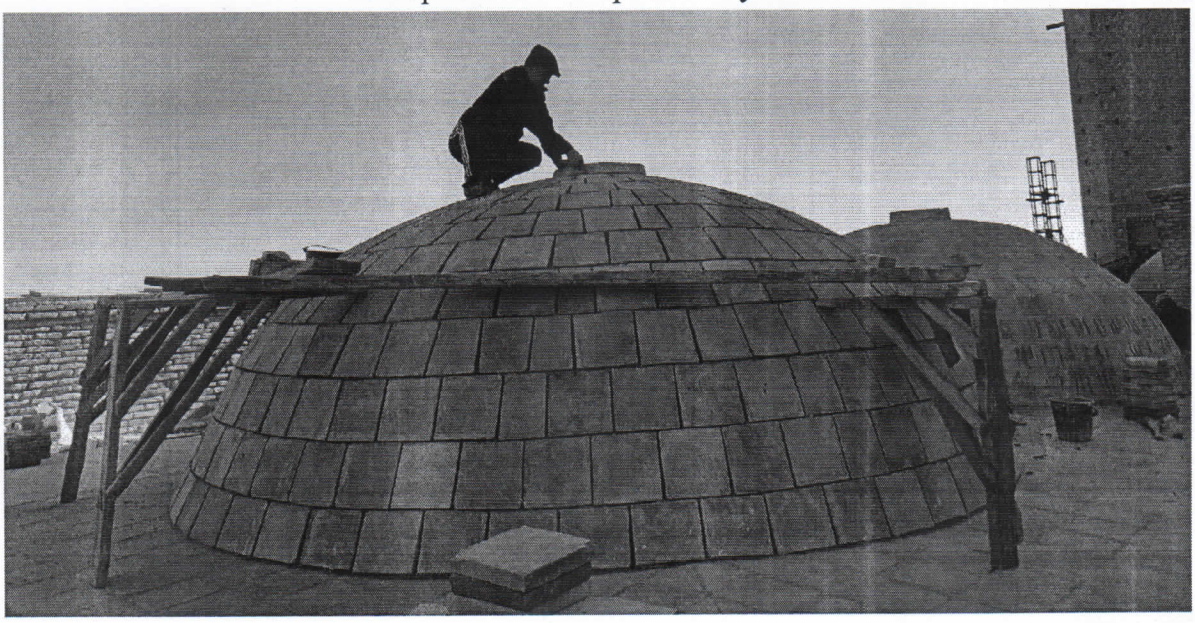

Устройство деревянного каркаса айвана

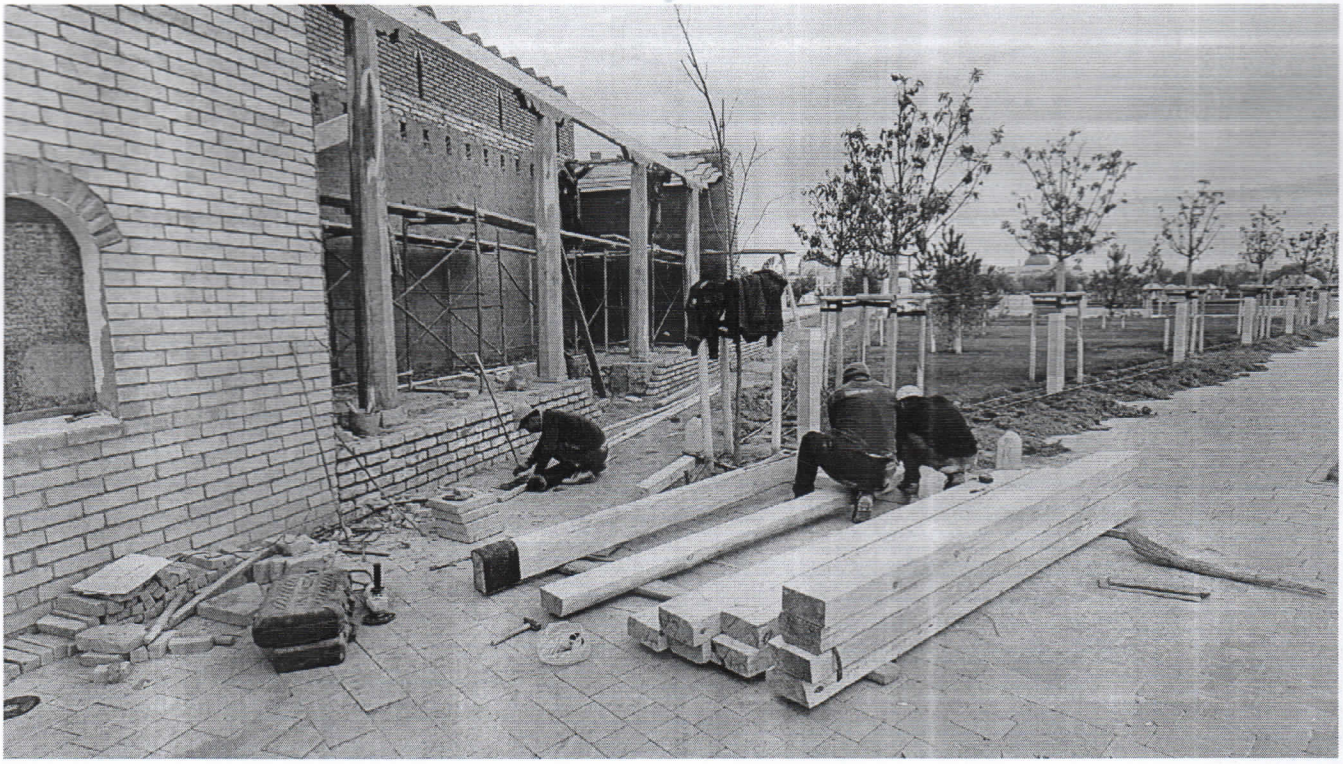

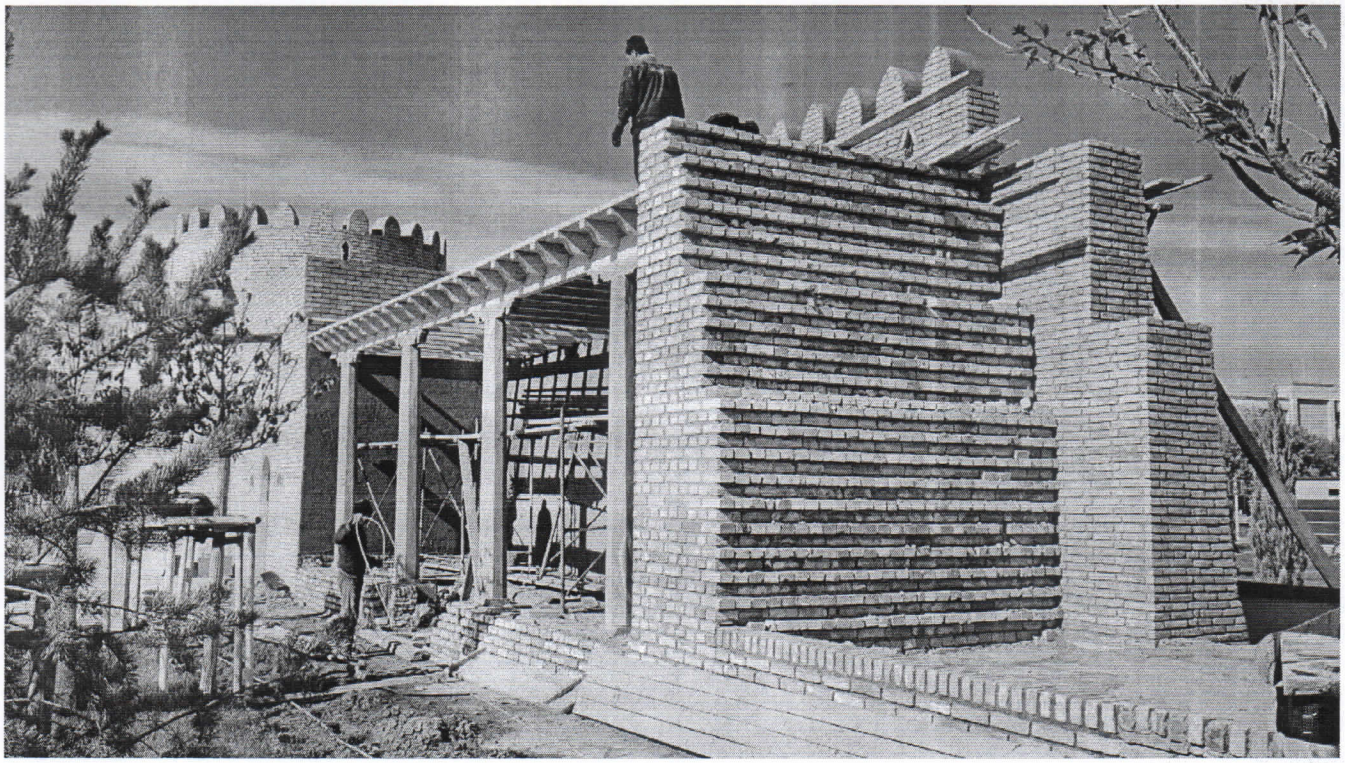

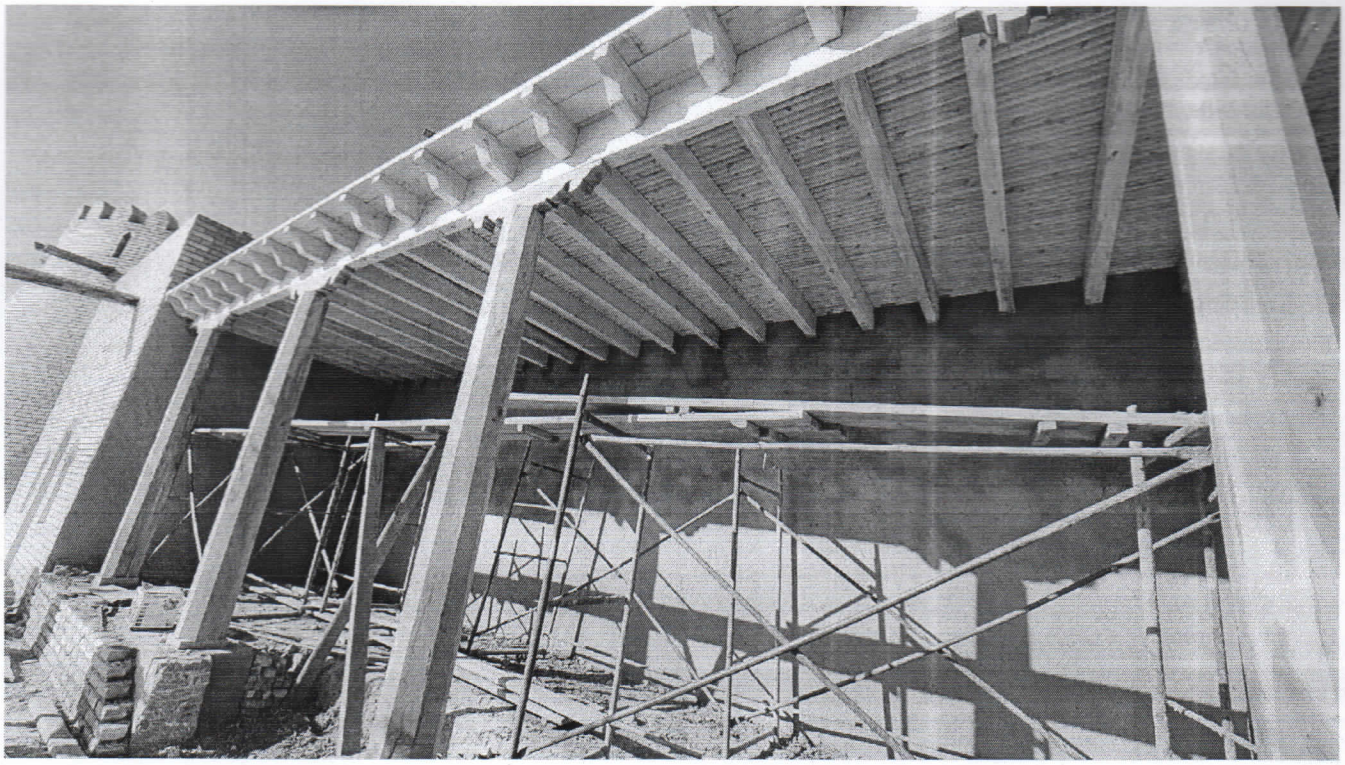

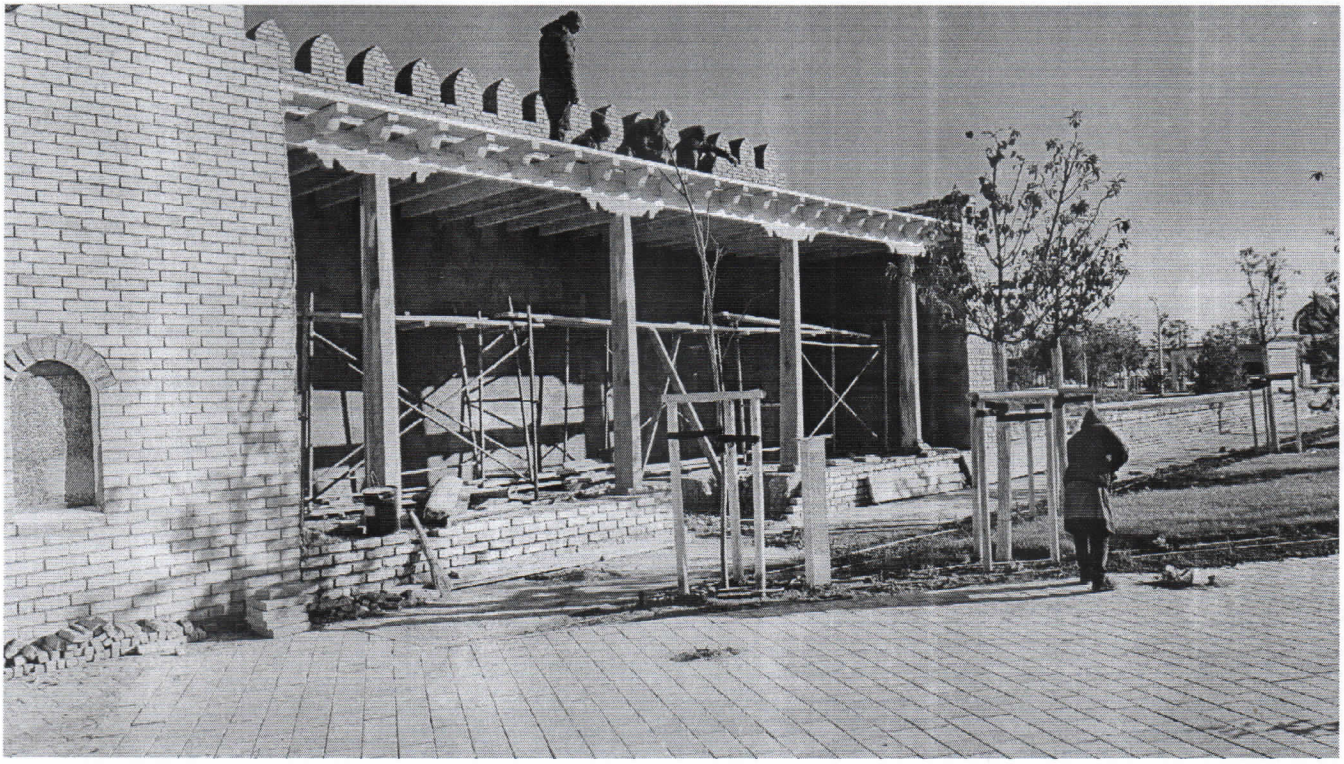

Древний город Туркестан, XV-XIX века (Ханская ставка Абульмамбет, XVI-XVII вв. (научно-реставрационные работы, Туркестанская область)

Устройство суф.

Устройство пола и ташнау

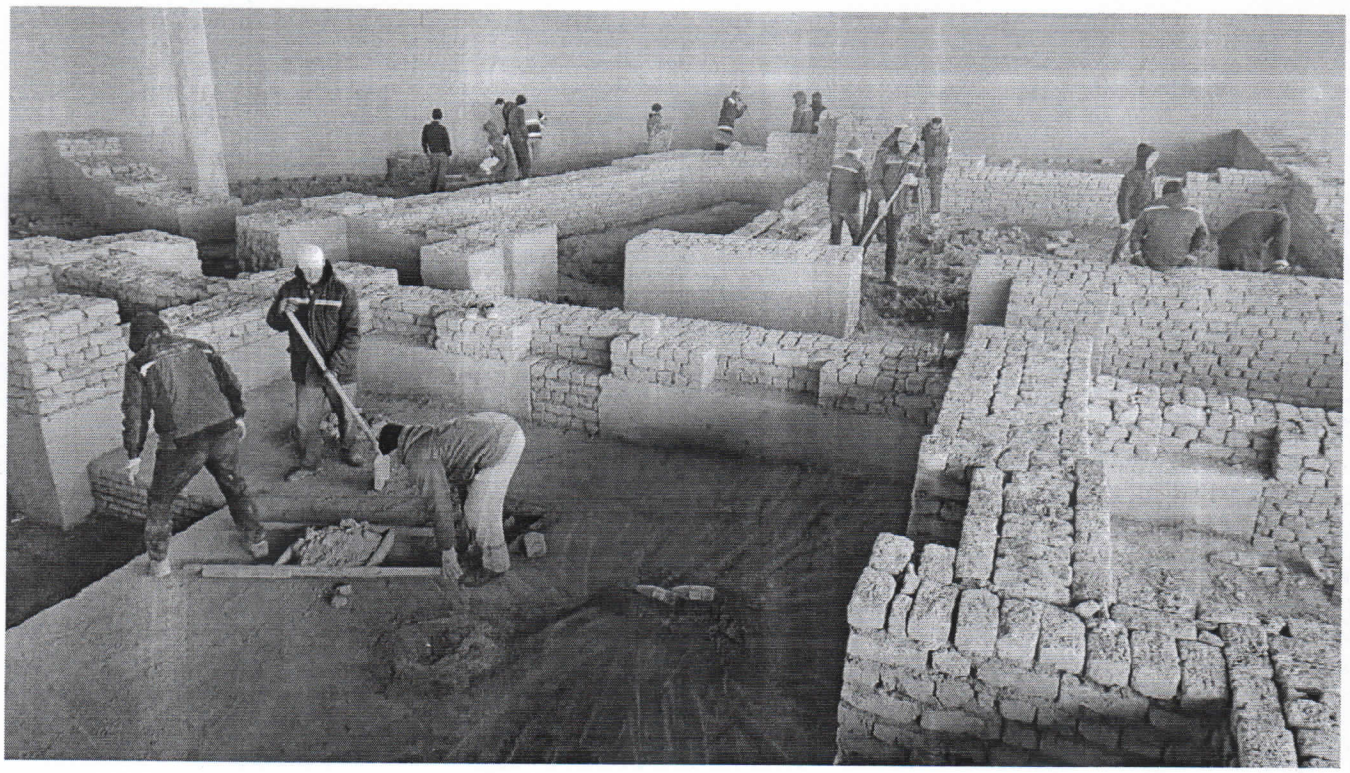

Древний город Туркестан XV-XIX вв.

Магистральная улица

Консервация

Устройство накрывочного кирпича

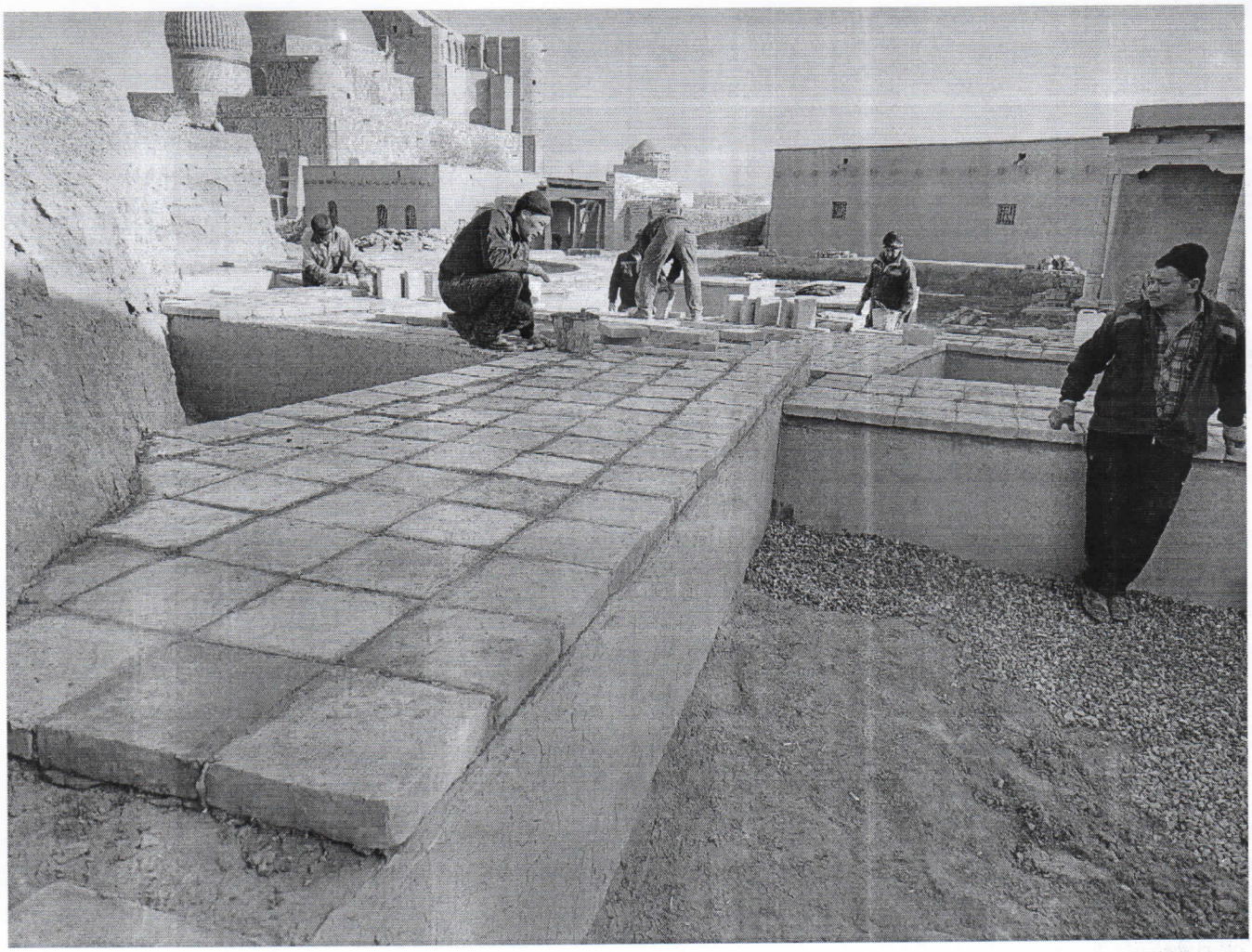

Благоустройство

Устройство камня плитняка

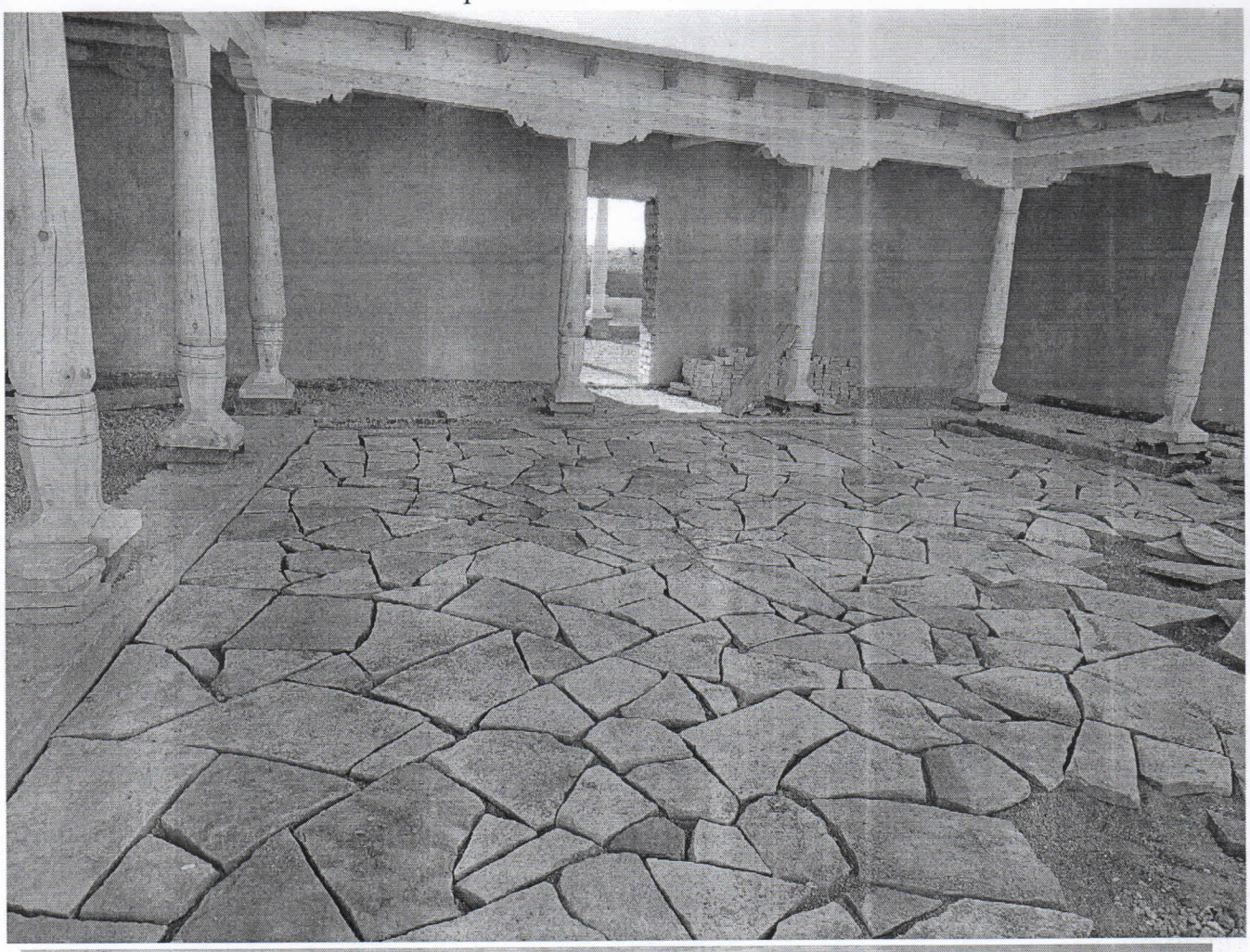

Основные замечания в ходе реализации проекта

3. 23.10.2021г. При выполнении работ было выявлено уклонение от проектного размера оконного проема. Срок устранение до 25.10.2021. **Устранено 25.10.2021г.**

По остальным работам за отчетный период замечаний не было.

Сведения о проводимых на проверках.

3. За отчетный период на объекте не производилась.

Сведения об изменениях на объекте.

3. Отсутствует.

Происшествия на объекте.

1.Происшествия на объекте отсутствует.

Эксперт технического надзора : Нариков М.Д.