ТОО «ШЫНДАУ»
г. Атырау ул. Махамбета Утемисова, 116 Г тел. 8/7122/ 31 59 59
e-mail: ing@shyndau.kz site: www.shyndau.kz

«Капитальный ремонт внутрипоселковых автомобильных дорог с пешеходным тротуаром в селе Жалгансай Махамбетского района Атырауской области»

Паспорт

19-20-П

ТОМ 1

г. Атырау 2020г.

ТОО «ШЫНДАУ»
Государственная лицензия №001136 от 17 апреля 2007 года

«Капитальный ремонт внутрипоселковых автомобильных дорог с пешеходным тротуаром в селе Жалгансай Махамбетского района Атырауской области»

Паспорт

Объект № 19-20
Экз._____

Директор Ешимкулов Н.Т.

ГИП Инсенбаев А.Р.

г. Атырау 2020г.

Содержание

Состав проекта	3
Паспорт проекта	4
Технико-экономические показатели	5
Ситуационная схема	6

СОСТАВ ПРОЕКТА

№ тома	Обозначение	Наименование	Примечание
1	19-20-П	Паспорт	
2	19-20-ПЗ	Пояснительная записка	
3	19-20-АД	Автомобильные дороги	
4	19-20-ПИК	Переустройство инженерных коммуникаций	
5	19-20-ПОС	Организация строительства	
6	19-20-СВОР	Сводная ведомость объемов работ	
7	19-20-СМ	Сметная документация	
8	19-20-ОВОС	Оценка воздействия на окружающую среду	
Прилагаемые документы			
		Отчет на инженерно-геодезические изыскания	
		Отчет на инженерно-геологические изыскания	

Технические решения, принятые в рабочем проекте, соответствуют требованиям экологических, санитарных, гигиенических, противопожарных и других норм, действующих на территории Республики Казахстан, и обеспечивают безопасную для жизни и здоровья людей эксплуатацию объекта при соблюдении мероприятий, предусмотренных рабочими чертежами.

Главный инженер проекта **Инсенбаев А.**

Форма Ф-5 СНиП РК 1.02-03-2011

Паспорт рабочего проекта

«Капитальный ремонт внутрипоселковых автомобильных дорог с пешеходным тротуаром в селе Жалгансай Махамбетского района Атырауской области»

Заказчик: ГУ «Аппарат Акима Жалгансайского сельского округа

Разработчик: ТОО «ШЫНДАУ», г. Атырау

Источник финансирования: Средства районного бюджета

Место расположения: Атырауская обл., Жалгансайского сельского округа

Наименование рабочего проекта: «Капитальный ремонт внутрипоселковых автомобильных дорог с пешеходным тротуаром в селе Жалгансай Махамбетского района Атырауской области»

Исходные данные: Инженерно-геодезические и инженерно-геологические изыскания. Задание на разработку рабочего проекта.

Таблица №1 – Основные технико-экономические показатели

№ п/п	Наименование нормативов	Дороги Жалгансай			
		По нормам		По проекту	
1	2	3	4	5	6
	Категория автомобильной дороги	Улицы в жилой застройке			
		Основная	Проезды	Основная	Проезды
2	Число полос движения	2	1	2	1
3	Ширина полосы движения, м	3,0	3,0	3,00	3,00
4	Ширина дорожной одежды, м, в том числе: - проезжей части, м	6,00	3,00	6,00	3,00
5	Ширина обочины, м	1,00	1,00	1,00	1,00
6	Поперечный уклон проезжей части и укрепленной полосы обочины, ‰	15	15	15	15
7	Поперечный уклон обочины, ‰	30	30	30	30
8	Дорожное покрытие, м	усовершенствованное облегченного типа			
9	Площадь дорожного покрытия, всего: в т.ч. съездов, м2	60952,97			
10	Общая сметная стоимость строительства в текущих ценах на 2020-2021 г.	1 941508,369			
11	Нормативная продолжительность строительства, месяцев	19			

Главный инженер проекта **Инсенбаев А.**

С
Ю

Ситуационная схема

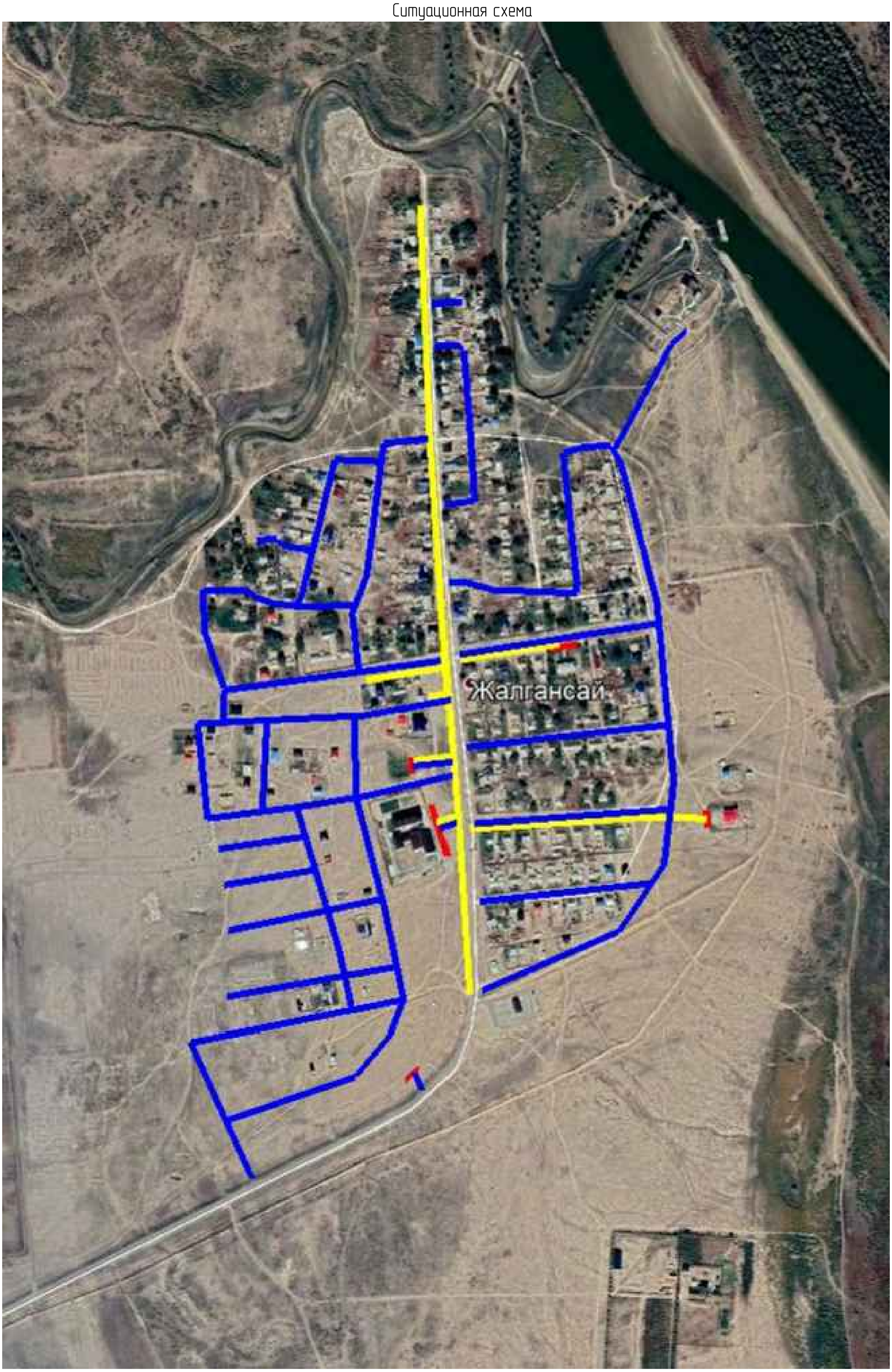

Проектируемая дорога

Проектируемый тротуар

Проектируемая парковка

ИЗМ.	КОЛ.	ЛИСТ	N°ДОК.	ПОДПИСЬ	ДАТА
РАЗРАБ.		Токтамисов			
ГИП		Инсенбаев			
Проверил		Нурланкызы			

19-20-АД_003.002

«Капитальный ремонт внутрипоселковых автомобильных дорог с пешеходным тротуаром в селе Жалгансай Махамбетского района Атырауской области»

Автомобильные дороги

СТАДИЯ	ЛИСТ	ЛИСТОВ
РП	1	1

Ситуационная схема

ТОО "ШЫНДАУ"
Г. АТЫРАУ

ВЗАМ. ИНВ. N° | ПОДП. И ДАТА | ИНВ. N° ПОДЛ.

ФОРМАТ А2