ТОО «Атыраустройпроект»
Лицензия ГСЛ №12016817 от 09.10.2012г.

Рабочий проект

Капитальный ремонт здания и спортивной площадки физкультурно-оздоровительного комплекса КГКП «Спортивный клуб инвалидов», расположенного по адресу: г.Атырау, ул.Айнаш Байжигитовой - 61

Водопровод и канализация

Объект №30-ВК

Том 4

Атырау 2019г.

ТОО «Атыраустройпроект»
Лицензия ГСЛ №12016817 от 09.10.2012г.

Рабочий проект

Капитальный ремонт здания и спортивной площадки физкультурно-оздоровительного комплекса КГКП «Спортивный клуб инвалидов», расположенного по адресу: г.Атырау, ул.Айнаш Байжигитовой - 61

Водопровод и канализация

Объект №30-ВК

Том 4

Директор ТОО «Атыраустройпроект» Исимгалиев М.И.

Главный инженер проекта Горбунова Г.И.

Атырау 2019г.

Ведомость рабочих чертежей основного комплекта марки ВК

Лист	Наименование	Примечание
1	Общие данные	
2	План 1-го этажа с сетями водопровода и канализации	
3	План 2-го этажа с сетями водопровода и канализации	
4	Схема водопроводов В1, Т3 и Т4 (б.м.)	
5	Схемы канализационных выпусков К1-1 и К1-2	

Ведомость ссылочных и прилагаемых документов

Обозначение	Наименование	Примечание
	Ссылочные документы	
сер.4.900-10,в.1,2,4	Узлы и изделия трубопроводов и	
	сантехоборудования для систем	
	водоснабжения и канализации	
Серия 5.901-1	Водомерные узлы	
	Прилагаемые документы	
-ВК.СО	Спецификация оборудования и	
	материалов	

Основные показатели по системам водоснабжения и канализации

Наименование	Потребн. напор на вводе м.вод.ст.	Расчетный расход				Установл. мощность эл.двиг. кВт	Примечание
		м3/сут	м3/час	л/с	при пож		
Холодное водосн.		8,4	0,8		10		
Горячее водоснабж.		12,6	1,1				
Канализация		21,0	1,9				

Общие указания

Проект водоснабжения и канализации выполнен в соответствии с главами СНиП ~~2.04.01-85*~~, ~~СН РК 4.01-05-2002~~ СНРК 4.01-01-2011.

Внутренние сети хоз-питьевого водопровода выполняются из стальных водогазопроводных оцинкованных труб по ГОСТ 3262-75*. Все трубопроводы окрашиваются масляной краской за два раза. Трубопроводы, проложенные в подпольных каналах изолируются изделиями из штапельного стекловолокна с покровным слоем из стеклопластика РСТ.

Система внутренней бытовой канализации обеспечивает отведение стоков в дворовую канализацию. Сети канализации выполняются из полиэтиленовых канализационных труб по ГОСТ 22689-77. Фасонные части канализационных труб учтены в длине труб.

Монтаж и приемку работ производить в соответствии с требованиями СН РК4.01-05-2002, ~~СНиП3.05.01-85~~ СН РК 4.01-02-2013, а также стандартов, технических ~~условий и инструкций заводов-изготовителей оборудования, материалов.~~

Инженер	Мейрманова		19.07.19
ГИП	Байдуллиев		19.07.19
Норм. конт.	Добровольская		19.07.19

Байланған / Привязан

30-ВК

ТОО "Атырау

Разработка проектно-сметной документации на капитальный ремонт здания.

1/5

Инв. № подл. | Подп. и дата | Взам. инв. №

ТОО «Зодчий Атырау»
ПРИВЯЗАН БЕЗ ИЗМЕНЕНИЙ
ГИП Тлеубергенов
Инж. Сыдыкова
Фок В
Шкр. Привязанный
«___» Июль 2006 г.

Привязан № 31/2006/06
Рук.ГР Ивчинникова
01.07.06

Изм.	Кол.уч.	Лист	Nодок.	Подпись	Дата
Исполнит.	Мейрманова				

-ВК

Спортивный комплекс для специализированной ДЮСШ Олимпийского резерва N1 в мкр. Нурсая

Спорткомплекс	Стадия	Лист	Листов
	РП	1	5
Общие данные	ИП "Абилгазиев М.Ш."		

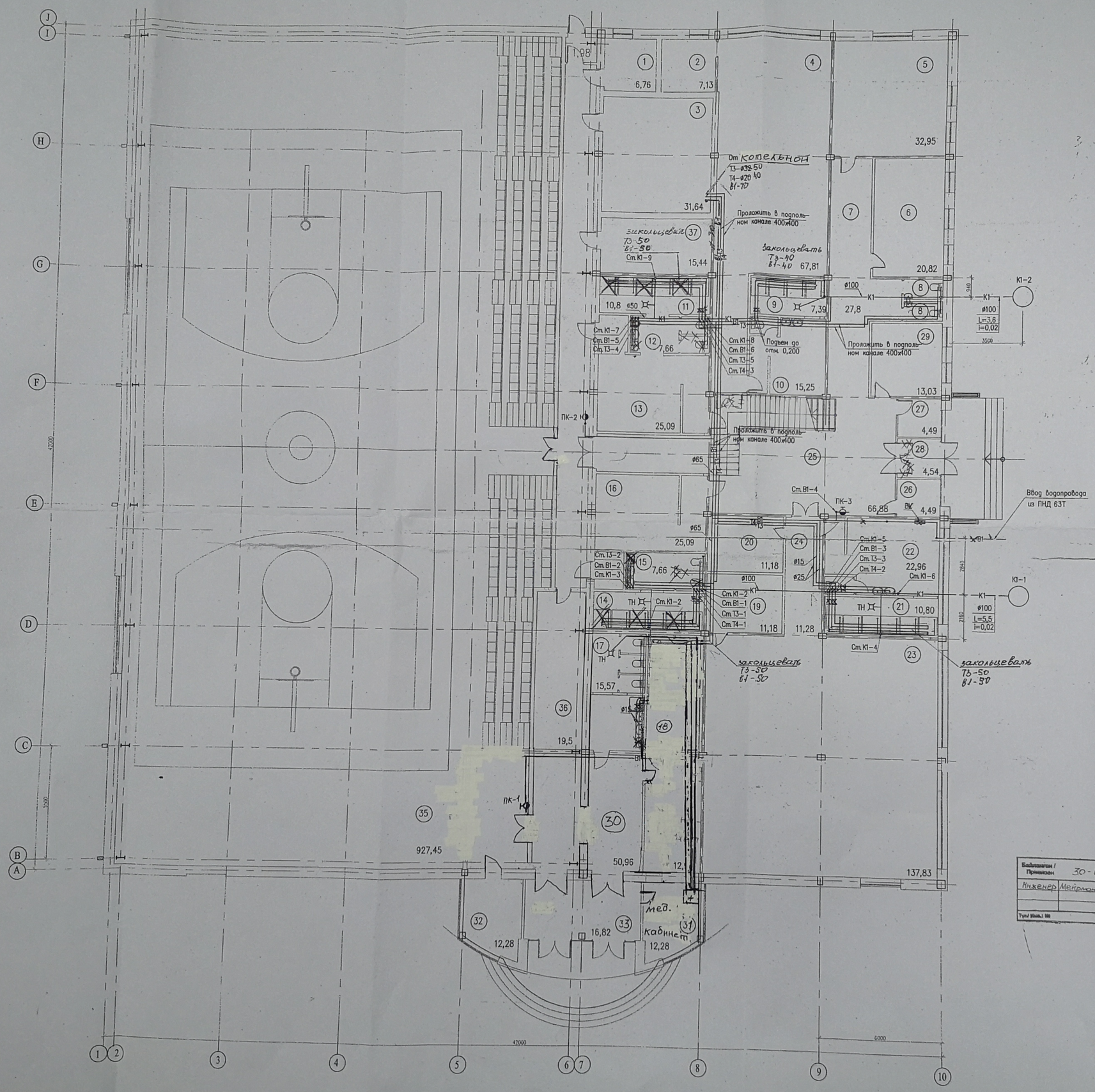

Экспликация помещений

	Наименование	площадь м2
1	Электрощитовая	6,76
2	Тренерская	7,13
3	Венткамера	31,64
4	Зал шейпинга	67,81
5	Кабинет	32,95
6	Медицинский кабинет	20,82
7	Коридор	27,8
8	Санузлы	3,82
9	Душевая	7,39
10	Раздевалка	15,25
11	Душевая /муж./	10,8
12	Санузел /муж./	7,66
13	Раздевалка /муж./	25,09
14	Душевая /жен./	10,8
15	Санузел /жен./	7,66
16	Раздевалка /жен./	25,09
17	Санузел умывальник/муж/	15,57
18	Санузел умывальник/жен/	16,37
19	Инвентарная	11,18
20	Тренерская	11,18
21	Душевая	10,80
22	Раздевалка	22,96
23	~~Зал борьбы~~ Тренажерная	137,83
24	Коридор	11,28
25	Вестибюль	66,88
26	~~Киоск~~ Охрана	4,49
27	~~Охрана~~ Тамбур	4,49
28	~~Тамбур~~ Гардероб	4,54
29	~~Буфет~~ Киоск	13,03
30	~~Гардероб~~ Вестибюль	12,94
31	~~Вестибюль~~ Медицинский кабинет	50,96
32	~~Охрана~~ Кабина	12,28
33	~~Касса~~ Тамбур	12,28
34	~~Тамбур~~ Тренерская	16,82
35	Спортивный зал	927,45
36	~~Инвентарная~~ Тамбур	19,5
37	Тренерская Коридор	15,44
38	Тамбур	1,98
	Всего:	~~1708,72~~ 1686,14

Примечания
Вайонерный узел установить в котельной

Вайлиагам / Примакан 30-ВК
Инженер Мейрманова 12.07.2007 г.

Примакан № 57/2007
Рук.гр. 31.07.07

ТОО «Зодчий Атырау»
ПРИВЯЗАН БЕЗ ИЗМЕНЕНИЙ
Гл.инженер проекта
Гл.инж. проекта
Гл.инж. отдела
«___» _____ 2008 г.

Изм	Кол.уч	Лист	N Док	Подпись	Дата
Инженер		Мейрманова			

ВК

Спортивный комплекс для специализированной ДЮСШ Олимпийского резерва N1 в мкр.Нурсая г.Атырау.

Спорткомплекс

Стадия	Лист	Листов
РП	2	

План 1-го этажа с сетями водопровода и канализации

ИП "Абилгазиев М.Ш."

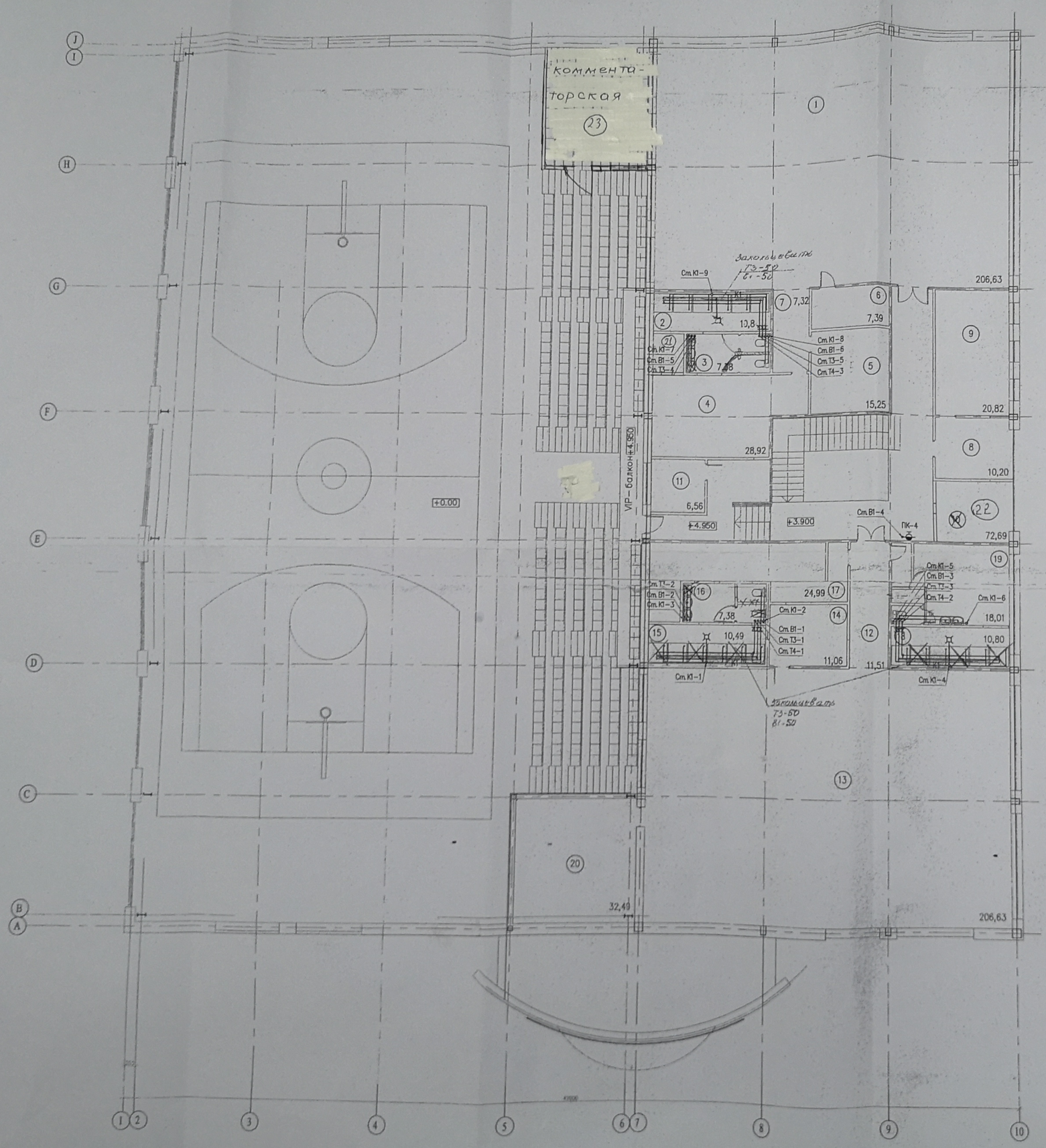

Экспликация помещений

	Наименование	площадь м2
1	Зал греко-римской борьбы	206,63
2	Душевая /муж/	10,8
3	Санузел /муж/	7,38
4	Раздевалка /муж/	28,92
5	Инвентарная	15,25
6	Тренерская	7,39
7	Коридор	7,32
8	Приемная	10,20
9	Кабинет директора	20,82
10	Лестничный холл	72,69
11	~~Комментаторская~~ Склад	6,56
12	Коридор	11,51
13	Зал Дзюдо	206,63
14	Инструкторская	11,06
15	Душевая /жен/	10,49
16	Санузел /жен/	7,38
17	Раздевалка /жен/	24,99
18	Душевая	10,80
19	Раздевалка	18,01
20	Инвентарная	32,49
	~~Всего~~	~~727,32~~
21	КЛАДОВАЯ	8,62
22	КАБИНЕТ	11,11
23	КОММЕНТАТОРСКАЯ	15,18
	Всего	781,23

Привязан к № 37/2009/ОС
Рук.гр. Ибрагимов
2009 г.

Бейіндеген / Привязан 50-ВК
Инженер Мейрманова

ТОО «Зодчий Атырау»
ПРИВЯЗАН БЕЗ ИЗМЕНЕНИЙ
Гл. специалист
Нач. отдела
Нач. группы
«___» _____ 200__ г.

Изм	Кол.уч	Лист	N Док.	Подпись	Дата	ВК
Инженер	Мейрманова					Спортивный комплекс для специализированной ДЮСШ Олимпийского резерва N1 в мкр.Нурсая г.Атырау
						Спорткомплекс — Стадия: РП; Лист: 3; Листов:
						План 2-го этажа с сетями водопровода и канализации — ИП "Абикажиев М.Ш."

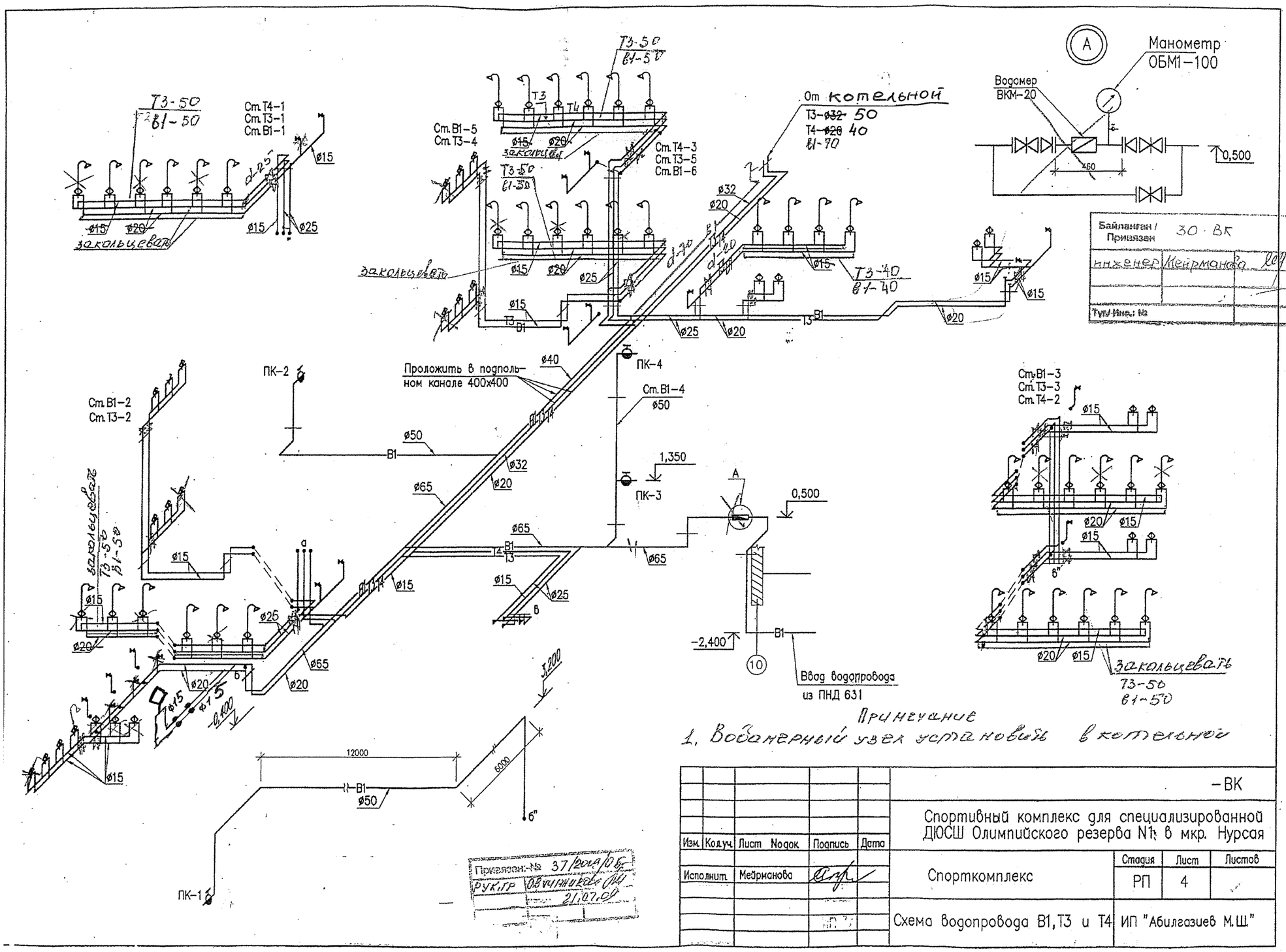

Примечание

1. Водомерный узел установить в котельной

Привязан.№ 37/2014/ОВ
Рук.гр. Овчинникова
21.07.08

Изм.	Кол.уч.	Лист	Nодок.	Подпись	Дата				
						-ВК			
						Спортивный комплекс для специализированной ДЮСШ Олимпийского резерва N1 в мкр. Нурсая			
Исполнит.		Мейрманова				Спорткомплекс	Стадия	Лист	Листов
							РП	4	
						Схема водопровода В1,Т3 и Т4	ИП "Абилгазиев М.Ш."		

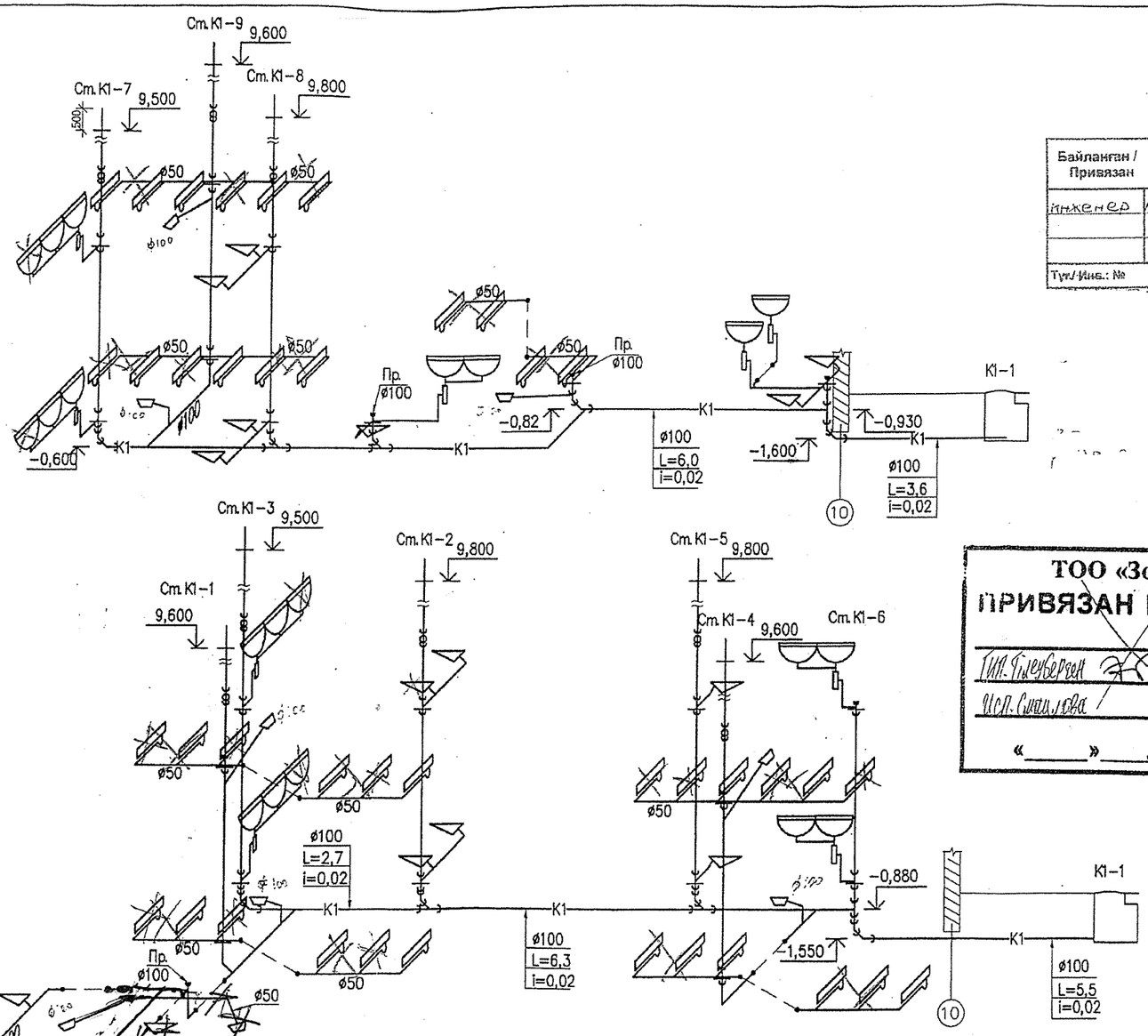

Байланған / Привязан	30-ВК		
Инженер	Мейрманова		19.07.19г.
Тип/Инв.: №			

ТОО «Зодчий Атырау»
ПРИВЯЗАН БЕЗ ИЗМЕНЕНИЙ
ГИП Тлеуберген
Исп. Силилова
вед. в
мкр. Прикаспийский
«____» апреля 2008 г.

Изм.	Кол.уч.	Лист	Подпись	Дата	-ВК		
					Спортивный комплекс для специализированной ДЮСШ Олимпийского резерва N1 в мкр. Нурсая		
Исполнит.		Мейрманова			Спорткомплекс	Стадия: РП	Лист: 5 / Листов:
					Схема канализационных выпусков К1-1, К1-2	ИП "Абилгазиев М.Ш."	

Согласовано 37/2009/06
Рук.ГП Дючинкевич

Позиц.	Наименование и техническая характеристика	Тип, марка обозначение документа, опросного листа	Код оборудования, изделия, материалов	Завод-изготовитель	Единица измерения	Количество	Масса единицы, кг.	Примечание
1	2	3	4	5	6	7	8	9
В1	Холодное водоснабжение							
1	Трубы стальные водогазопроводные оцинкованные ø15	ГОСТ 3262-75*			м	95	1.28	
2	Трубы стальные водогазопроводные оцинкованные ø20	ГОСТ 3262-75*			м	40	1.66	
3	Трубы стальные водогазопроводные оцинкованные ø50	ГОСТ 3262-75*			м	80		
4	Кран шаровой диам.15 мм	ГОСТ 11Б27п1			шт	59	0.26	
Т3	Горячее водоснабжение							
1	Трубы стальные водогазопроводные оцинкованные ø50	ГОСТ 3262-75*			м	80		
2	Трубы полипропиленовые водопроводные ø15	ТУ658РК39061874-ТОО-001-2000			м	75	0.082	
3	Трубы полипропиленовые водопроводные ø20	ТУ658РК39061874-ТОО-001-2000			м	35	0.0110	
4	Кран шаровой диам.15 мм	ГОСТ 11Б27п1			шт	47	0.26	
	Канализация							
1	Труба ТК (ПВХ) 50х2,2	ТУ 648 РК38682338 ТОО02-2000			м	35	0.4	
2	Труба ТК (ПВХ) 100х2,2	ТУ 648 РК38682338 ТОО02-2000			м	55	1.1	
3	Гибкий шланг для унитаза				шт	10		
4	Прочистка диам.50				шт	2		

Взамен инв. N

Подп. и дата

Инв. N подл.

Изм.	Кол.уч.	Лист	Nодок.	Подпись	Дата
Исполнит.		Мейрманова			10.07.19
Н.Контр.		Добровольская			10.07.19

Спортивный комплекс для специализированной ДЮСШ Олимпийского резерва №1 в п. Балыкши.

Спорткомплекс

Стадия	Лист	Листов
РП	1	2

Спецификация оборудования и материалов

ТОО "Атыраустройпроект"

Формат А3

Позиц.	Наименование и техническая характеристика	Тип, марка обозначение документа, опросного листа	Код оборудования, изделия, материалов	Завод-изготовитель	Единица измерения	Количество	Масса единицы, кг.	Примечание
1	2	3	4	5	6	7	8	9
	Оборудование для МГН.							
1	Раковина МЮ больничная.							
2	и смесителем для инвалидов.				компл.	7		
3	Унитаз напол. высокая гориз.							
4	непосредственно присоединенным бачком				компл.	4		
5	Смеситель для душа См-Д-Ст				шт.	12		
6	Поддон стальной эмалированный мелкий глубиной 5 см.				шт.	12		
7	Стойка для душа				компл.	12		
8	Гибкий шланг для унитаза				компл.	4		
9	Писсуар				шт	1		
	Оборудование							
1	Умывальник с гофрированным сифоном	ГОСТ 30493-96						
2	и смесителем				компл.	11		
3	Унитаз керамический с косым выпуском и							
4	непосредственно присоединенным бачком.	ГОСТ 30493-96			компл.	11		
5	Смеситель для душа См-Д-Ст	ГОСТ 19874-74			шт	16		
6	Стойка для душа	ГОСТ 10161-83			комп.	16		
7	Писсуар				шт	1		
	Насосы канализационные (фекальные), типа ЦМК25-20, подача 25м3/час,				шт	2	(1 рабочиий,1 резервный)	
	напор 20м, двигатель мощностью 3.5кВт, 3000об/мин.							

Взамен инв. N

Подп. и дата

Инв..N подл.

Изм.	Кол.уч.	Лист	Nодок.	Подпись	Дата
Исполнит.		Мейрманова			10.07.19
Н.Контр.		Добровольская			10.07.19

Спортивный комплекс для специализированной ДЮСШ Олимпийского резерва №1 в п. Балыкши.

Спорткомплекс

Стадия	Лист	Листов
РП	2	

Спецификация оборудования и материалов

ТОО "Атыраустройпроект"

Формат А3