РЕСПУБЛИКА КАЗАХСТАН

ТОО “СПС”

ГОС ЛИЦЕНЗИЯ № 15006515 от 09.04.2015г

Заказ: А-00-21-01–ПП ***Экз. №_____***

Заказчик: ГУ «Отдел жилищно-коммунального хозяйства, пассажирского транспорта и автомобильных дорог города Уральска»

РАБОЧИЙ ПРОЕКТ

«Реконструкция автомобильной дороги по ул.Молдавская, ул.Аральская г.Уральск, ЗКО»

ПАСПОРТ ПРОЕКТА

г. УРАЛЬСК, 2021г.

РЕСПУБЛИКА КАЗАХСТАН

ТОО “СПС”

ГОС ЛИЦЕНЗИЯ № 15006515 от 09.04.2015г

Заказ: А-00-21-01–ПП ***Экз. №_____***

Заказчик: ГУ «Отдел жилищно-коммунального хозяйства, пассажирского транспорта и автомобильных дорог города Уральска»

РАБОЧИЙ ПРОЕКТ

«Реконструкция автомобильной дороги по ул.Молдавская, ул.Аральская г.Уральск, ЗКО»

ПАСПОРТ ПРОЕКТА

Генеральный директор ***Шапкенов А.Ж.***

Главный инженер проекта ***Исмурзин Д.Е.***

г. Уральск 2021г.

СОСТАВ ПРОЕКТА

Номер тома	Обозначение	Наименование	Примечание
	А-00-21-01-ПП	**Паспорт проекта**	
1	А-00-21-01-ПЗ	**Общая пояснительная записка**	
2.1	А-00-21-01-АД	**Автомобильная дорога**	
2.2	А-00-21-01-ЭС	**Наружные электроснабжение**	
2.3	А-00-21-01-ЭН	**Наружное электроосвещение**	
2.4	А-00-21-01-ГСН	**Наружные газопроводы**	
2.5	А-00-21-01-ТС	**Переустройства наружных тепловых сетей**	
2.6	А-00-21-01-НСС	**Наружные системы связи**	
2.7	А-00-21-01-ТС.АС	**Архитектурно-строительный часть**	
3.1	А-00-21-01-ПОС	**Проект организация строительства**	
3.2	А-00-21-01-ОВОС	**Оценка воздействия на окружающую среду (ОВОС)**	
3.3	А-00-21-01-СВОР	**Сводная ведомость объемов работ**	
4.1	А-00-21-01-СД	**Сметная документация**	

Паспорт проекта (рабочего проекта) на «Реконструкция автомобильной дороги по ул. Молдавская, ул.Аральская г. Уральск, ЗКО»

Заказчик: **ГУ "Отдел жилищно-коммунального хозяйства, пассажирского транспорта и автомобильных дорог" г. Уральска** Разработчик: (Генпроектировщик) **ТОО "СПС"** Источник финансирования: **Государственный бюджет** Место расположения: **г. Уральск, Западно-Казахстанской области**	Наименование проекта (рабочего проекта) **«Реконструкция автомобильной дороги по ул. Молдавская, ул.Аральская г. Уральск, ЗКО»**	Исходные данные, в том числе: задание на проектирование от 01.03.2021г. документы о соответствии государственным программам или градостроительным документам.

Эскизные графические материалы.
Ситуационный план (схема трассы).

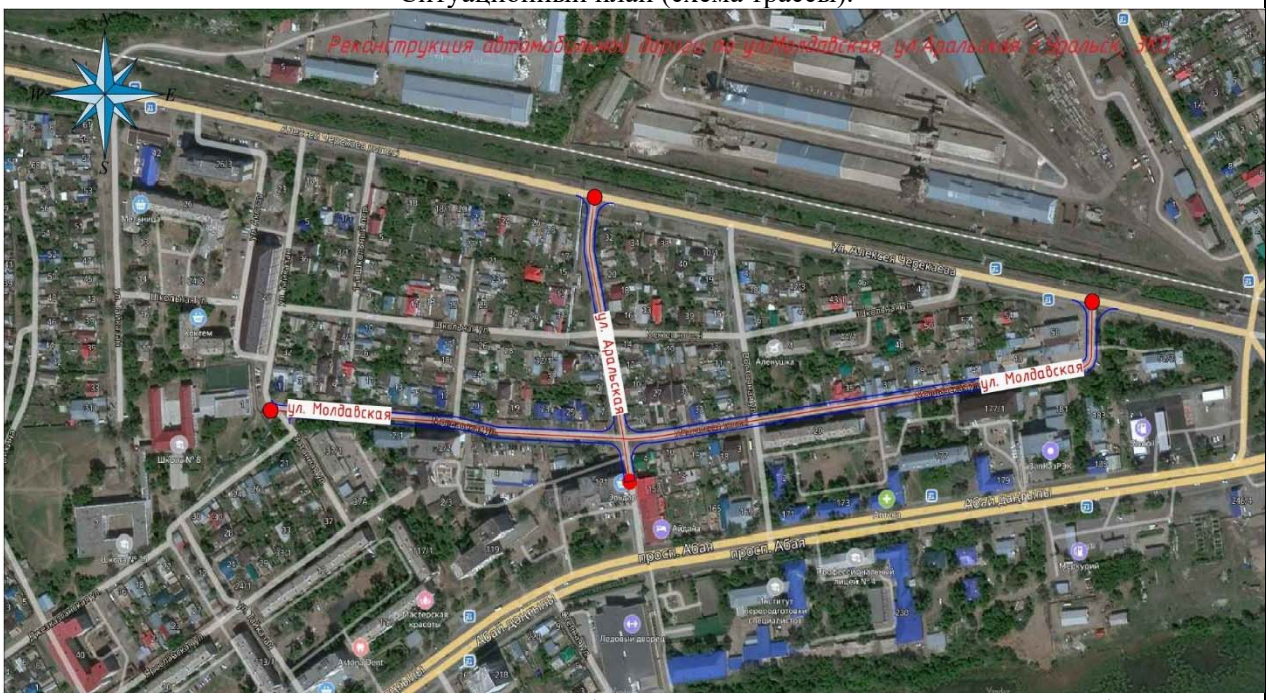

Технико-экономические показатели (в соответствующих единицах измерений).

Строительная длина (общая протяженность). **-1047м** **Улица Молдавская – 834 м** **Улица Арельская - 213 м** Категория дороги. - **Проезды: основные** Количество полос движения. - **2 шт.** Ширина земляного полотна. **- 7 м.** Ширина полосы движения. - **3 м.** Ширина проезжей части. - **6 м** Тип дорожной одежды. **Облегченный** Вид покрытия. **Усовершенствованный, асфальтобетонного покрытия**	Общая стоимость строительства в текущих ценах – 2021 г. – 129 980,15 тыс. тенге В том числе СМР – 106 593,92 тыс. тенге Продолжительность строительства. **3 мес.** -Уровень ответственности**. Второй-нормальный**

Дополнительные сведения, в том числе:
- Состав проекта (рабочего проекта);
Паспорт проекта

Том 1. Общая пояснительная записка

Том 2.1 Автомобильная дорога

Том 2.2 Наружные электроснабжение

Том 2.3 Наружное электроосвещение

Том 2.4 Наружные газопроводы

Том 2.5 Переустройства наружных тепловых сетей

Том 2.6 Наружные системы связи

Том 2.7 Архитектурно-строительный часть

Том 3.1 Проект организация строительства

Том 3.2 Оценка воздействия на окружающую среду (ОВОС)

Том 3.3 Сводная ведомость объемов работ

Том 4.1 Сметная документация

- Сведения о климатических, инженерно-геологических условиях района:

Дорожно-климатическая зона – IV

Наиболее холодный месяц – январь, средняя температура – (-13°)С.

Абсолютный минимум температуры воздуха – (- 45°)С.

Наиболее жаркий месяц – июль, средняя температура – (+24°)С.

Абсолютный максимум температуры воздуха – (+42°)С.

Среднегодовая температура воздуха – (+6,3°)С.

Климатические условия:

по требованиям к дорожно-строительным материалам – умеренные.

по требованиям к материалам для бетона – умеренные.

- Основные конструктивные решения автомобильной дороги.

План трассы и продольный профиль запроектированы в соответствии со СН РК 3.01-101-2013 и СП РК 3.01-101-2013 «Градостроительство, планировка и застройка городских и сельских населённых пунктов». Конструктивные решения предусматривают следующие виды работ:

1. Подготовка территории
2. Вынос трассы в натуру с закреплением углов и пикетов за пределы земляного полотна автомобильной дороги IV категории на местности III категории сложности работ.
3. Земляные работы. Нарезка грунтового корыта подорожную одежду.
4. Переустройство газопроводов на подземные.
5. Переустройство опор связи, ВЛ 0,4 кв и теплотрассы
6. Устройство одностороннего наружного уличного освещения с установкой оцинкованных опор с диодными светильниками.
7. Устройство одностороннего тротуара шириной 1,0 метра с установкой бортовых камней БР 100.20.8.
8. По автодороге:

   - Устройство нижнего слоя основания дорожной одежды из песчано-гравийной смеси природный по ГОСТ 23735-2014, толщиной 0,23 м

   - Устройство верхнего слоя основания дорожной одежды из щебеночно-песчаной смеси С7 по СТ РК 973-2004, толщиной 0,15 м

   - Розлив жидкого битума МГ70/130 СТ РК 1551-2006, 0,8 кг/м2

   - Устройство покрытия - из горячего плотного мелкозернистого асфальтобетона Тип Б марки II на БНД 100/130 по СТ РК 1225-2019, толщиной 0,06 м

   - Укрепление обочин hср = 6,0 см из щебня фр.20-40мм М-800

Должность и Ф.И.О. руководителя _____ подпись.

М.П.

Должность и Ф.И.О. ответственного за составление паспорта _____подпись.
__07.07.2021г._дата составления.