Приложение 1
к приказу Министра
индустрии и инфраструктурного развития
Республики Казахстан
от 9 августа 2019 года № 632

Утвержден
приказом Министра
по инвестициям и развитию
Республики Казахстан
от 24 апреля 2017 года № 234
форма

Акт приемки объекта в эксплуатацию

"30" 12 2019 года

Заказчик **КГУ «Управление комфортной городской среды города Алматы» 050001, г.Алматы, площадь Республики, 4**

(фамилия, имя, отчество (при наличии) – для физических лиц, наименование организации – для юридических лиц, почтовый индекс, область, город, район, населенный пункт, наименование улицы, номер дома/здания (стационарного помещения))

на основании:

Декларации о соответствии от «____» _____2019г (прилагается)

ТОО «Инвестиционно- строительная компания «Еділ - Жайык», г.Алматы, мкр.Аксай 3А, 62А, офис 26 в лице Генерального директора Бутабаева Ертиса Рамазановича

дата декларации, наименование подрядной (генподрядной) организации,фамилия. имя, отчество (при наличии) руководителя, юридический адрес

Заключения о качестве строительно-монтажных работ от «___»_____ 2019г (прилагается)

ТОО "KZ Стройэксперт", Директор Ли Г.С.,
эксперт Нурахмет Д.Р. аттестат №KZ53VJE00046773 от 22.05.2019г., аттестат №KZ14VJE00046020 от 17.04.2019г.
Эксперт Абдрахимов М.С. аттестат №KZ95VJE00043301 от 24.12.2018г; аттестат № KZ79VJE00043298 от 24.12.2018 год

дата заключения, наименование организации, фамилия, имя, отчество (при наличии) экспертов технического надзора, № и дата получения аттестатов

Заключения о соответствии выполненных работ проекту от «___»_____ 2019 (прилагается),

ТОО "СП NEFT" Директор Оспанов Е.С.

дата заключения, наименование организации, фамилия, имя, отчество (при наличии) экспертов авторского надзора, № и дата получения аттестатов

произведя осмотр готовности предъявленного подрядчиком (генеральным подрядчиком) к приемке в эксплуатацию объекта:

«Сейсмоусиление с восстановительными работами и капитальный ремонт здания ясли-сада №22

наименование объекта, вид строительства (новое, расширение, реконструкция, техническое перевооружение, модернизация, капитальный ремонт), Уровень ответственности, техническая и технологическая сложность объекта по адресу

ул. Чокина 127, Алмалинский район г.Алматы» ;

(область, район, населенный пункт, микрорайон, квартал, улица, номер дома (корпуса)

проверив комплектность исполнительной технической документации подтверждает что:

1. Строительство объекта осуществлено на основании:

1) правоустанавливающего документа на земельный участок от "___ " 20___ года №_____;

документ, подтверждающий наступление юридических фактов (юридических составов), на основании которых возникают, изменяются или прекращаются права на земельный участок, в том числе договоры, решения судов, правовые акты исполнительных органов, свидетельство о праве на наследство, передаточный акт или разделительный баланс при реорганизации негосударственных юридических лиц, владеющих земельным участком на праве собственности или выкупивших право временного возмездного землепользования (аренды). либо решения о реконструкции (перепланировке, переоборудовании) помещений (отдельных частей) существующих зданий от "___"_____20___года

№_____;

наименование органа вынесшего решение

2) талона о приеме уведомления о начале или прекращении осуществления деятельности или определенных действий

_____

_____

наименование органа принявшего уведомление, дата выдачи талона

3) проекта (проектно-сметной документации)_____

_____

_____

наименование проектной организации, номер проекта утвержденного(й)_____;

_____

наименование организации утвердившей (переутвердившей) проект и дата утверждения

2. Строительно-монтажные работы осуществлены в сроки: начало работ **15.05.2019г;** год месяц,

окончание работ **25.12.2019;** год месяц,

при продолжительности строительства, месяц: по норме или по проекту организации строительства 7, месяцев:

фактически, месяц: 7 месяцев;

3. Объект (комплекс) имеет следующие основные технико-экономические показатели (мощность, производительность, производственная площадь, протяженность, вместимость, объем, пропускная способность, провозная способность, число рабочих мест и тому подобное, заполняется по всем объектам (кроме жилых домов) в единицах измерения соответственно целевой продукции или основным видам услуг):

Мощность, производительность и так далее	Единица измерения	По проекту		Фактически	
		общая (с учетом ранее принятых)	в том числе пускового комплекса или очереди	общая (с учетом ранее принятых)	в том числе пускового комплекса или очереди

Выпуск продукции (оказания услуг), предусмотренной проектом в объеме, соответствующем нормам освоения проектных мощностей в начальный период_____;

факт начала выпуска продукции с указанием объема

Жилой дом имеет следующие показатели:

Показатели	Единица измерения	По проекту	Фактически
Общая площадь	метр в квадрате (далее – м2)		
Число этажей	этаж		
Общий строительный объем	метр в кубе (далее – м3)		

В том числе подземной части	м3	
Площадь встроенных, встроенно-пристроенных и пристроенных помещений	м2	

Показатели	По проекту			Фактически		
	число квартир	площадь квартир, м2		число квартир	площадь квартир, м2	
		общая	жилая		общая	жилая
Всего квартир, в том числе: однокомнатных двухкомнатных трехкомнатных четырехкомнатных и более						

4. Технологические и архитектурно-строительные решения по объекту характеризуются следующими данными:

Ясли - сад №22 распололожен по адресу: ул. Чокина №127, Алмалинский район г. Алматы имеет сложную в плане конфигурации, состоит из 5 отдельных секций, отдельнных друг от друга сейсмошвами. Здание двухэтажное с техническим подвалом.

Раздел КЖ разработан на основе " Технического заключения по обследованию здания ясли-сада № 22 по адресу : г. Алматы, Алмалинский район, ул. Чокина 127 выданного ТОО "Промышленные иновации" арх №03-2017-ТЗ и задания раздела АР.

Степень огнестойкости существующего здания - 2 (вторая)

Уровень ответственности существующего здания -2 (второй)

Здание детского сада двухэтажное имет сложную в плане конфигурации, состоит из 5 отдельных секций, отдельнных друг от друга сейсмошвамию

Блок №1имеет прямоугольную в плане конфигурацию с размерами в осях 66,0х12,0м. двухэтажное с техническим подвалом.

(краткие технические характеристики по особенностям его размещения, по основным материалам и конструкциям, инженерному и технологическому оборудованию)

5. На объекте установлено предусмотренное проектом оборудование в количестве согласно актам о его приемке после индивидуального испытания и комплексного опробования;

6. Наружные инженерные коммуникации (холодное и горячее водоснабжение, канализация, теплоснабжение, газоснабжение, электроснабжение и связь) обеспечивают нормальную эксплуатацию объекта (здания, сооружения,

помещения) и приняты городскими эксплуатационными организациями;
7. Сметная стоимость по утвержденному проекту (проектной-сметной документации):
всего **650 885,87** тысяч тенге, в том числе строительно-монтажных работ **607 868,08** тысяч тенге, оборудования, инструмента и инвентаря **6 009,14** тысяч тенге;
8. Сметная стоимость основных фондов, принимаемых в эксплуатацию **578 319,83** тысяч тенге, в том числе: стоимость строительно-монтажных работ **548 724,94** тысяч тенге; стоимость оборудования, инструмента и инвентаря **3 825,95** тысяч тенге;
9. Объект построен в соответствии с утвержденным проектом (проектно-сметной документацией) и требованиями государственных нормативных документов в области архитектуры, градостроительства и строительства.

РЕШИЛ: **«Сейсмоусиление с восстановительными работами и капитальный ремонт Ясли - сада № 22, расположенного по адресу: ул. Чокина 127 , в Алмалинском районе города Алматы»**

наименование объекта (комплекса)

принять в эксплуатацию.

Заказчик **КГУ «Управление комфортной городской среды города Алматы» 050001, г.Алматы, пл.Республики, 4 в лице, Руководителя Айтмаганбетова Куандыка Олжатаевича**

фамилия, имя, отчество (при наличии), подпись руководителя

Место печати (при наличии)

Технический надзор:

ТОО " KZ Стройэксперт "

Директор **Ли Г.С.,**

фамилия, имя, отчество (при наличии), подпись руководителя Место печати (при наличии)

Эксперт **Нурахмет Д.Р**

фамилия, имя, отчество (при наличии), подпись эксперта

Эксперт **Абдрахимов М.С.**

фамилия, имя, отчество (при наличии), подпись эксперта

Авторский надзор:

ТОО "СП NEFT"

Директор **Оспанов Е.С.**

фамилия, имя, отчество (при наличии), подпись руководителя Место печати (при наличии)

Подрядчик (генеральный подрядчик)

ТОО «ИСК «Еділ Жайық»

Генеральный директор **Бутабаев Е.Р.**

фамилия, имя, отчество (при наличии), подпись руководителя Место печати (при наличии)

Приложение 2
к приказу Министра
индустрии и инфраструктурного
развития
Республики Казахстан
от 9 августа 2019 года № 632
Приложение 3
к приказу Министра
по инвестициям и развитию
Республики Казахстан
от 24 апреля 2017 года № 235
форма

Декларация о соответствии

"___" _____20__ года

Подрядчик (генеральный подрядчик)

ТОО «Инвестиционно- строительная компания «Еділ -Жайык», г.Алматы, мкр.Аксай 3А, 62А, офис 26

наименование организации, юридический адрес

в лице **Бутабаева Ертиса Рамазановича - Генерального Директора**

фамилия, имя, отчество (при наличии) руководителя организации

по объекту:

«Сейсмоусиление с восстановительными работами и капитальный ремонт здания ясли-сада №22, расположенного по адресу:, ул. Чокина 127, Алмалинского района, города Алматы»

наименование, местонахождения объекта

заказчиком которого является

КГУ «Управление комфортной городской среды города Алматы» 050001, г.Алматы, пл.Республики,4

наименование организации, фамилия, имя, отчество(при наличии) руководителя

удостоверяет, что:

1. Строительно – монтажные работы на объекте выполнены в соответствии с утвержденным проектом (проектно – сметной документацией), государственными нормативами в сфере архитектурной, градостроительной и строительной деятельности;

2. Субподрядные организации: субподрядными организациями ТОО «Компания» Бакыт Строй» Гос. лицензия ГСЛ №002268 от 27.09.2016г

наименование организации

субподрядная организация: ТОО «ПМК-7К», Гос. лицензия ГСЛ№16002363 от 05.02.2016г.

субподрядная организация; ТОО «Мөлдір»,ГСЛ№003139

3. Проект (проектно-сметная документация)

ТОО "СП NEFT"№23-П

(наименование проектной организации, номер проекта)

утвержден(а) КГУ «Управление комфортной городской среды города Алматы»
Приказ №12-П от 27.04.2018г

(наименование организации утвердившей (переутвердившей) проект и дата утверждения)

4. Объект (комплекс) имеет следующие основные технико-экономические показатели (мощность, производительность, производственная площадь, протяженность, вместимость, объем, пропускная способность, провозная способность, число рабочих мест и тому подобное, заполняется по всем объектам (кроме жилых домов) в единицах измерения соответственно целевой продукции или основным видам услуг):

Показатели	Единица измерения	По проекту	Фактически
Общая площадь помещения	м2	2671,86	2671,86
Площадь застройки	м2	1542,60	1542,60
Общий строительный объем	м3	13278,4	13278,4
Площадь территории	га	0,9978	0,9978
Площадь асфальтового покрытия	м2	1463,40	1463,40
Площадь озеленения	м2	5067,92	5067,62

5. Технологические и архитектурно-строительные решения по объекту характеризуется следующими данными:

Здание ясли-сада построено в 1990 году. Имеет сложную в плане конфигурацию, состоит из 5 отдельных секций, отдельнных друг от друга сейсмошвами, двухэтажных с техническим подпольем. Проектная вместимость объекта составлет 340 детей, где две ясельные (младшие) группы по 20 человек, остальные- по 25 человек. Здание расчитано на 14 групп разной возрастной категории детей с типовым набором помещения.

Раздел КЖ разработан на основе " Технического заключения по обследованию на сейсмостойкость здания Детского сада № 22 по адресу : г. Алматы, Алмалинский район, ул. Чокина 127 выданного ТОО "Промышленные иновации" арх №03-2017-ТЗ и задания раздела АР.

Степень огнестойкости существующего здания - 2 (вторая)

Уровень ответственности существующего здания -2 (второй)

(краткие технические характеристики по особенностям его размещения, по основным материалам и конструкциям, инженерному и технологическому оборудованию)

6. На объекте установлено предусмотренное проектом оборудование в количестве согласно актам о его приемке после индивидуального испытания и комплексного опробования;
7. Мероприятия по охране труда, обеспечению взрывобезопасности, пожаробезопасности, охране окружающей природной среды и антисейсмические мероприятия, предусмотренные проектом выполнены;
8. Строительно-монтажные работы осуществлены в сроки:
начало работ **15.05.2019г;**
месяц, год
окончание работ **25.12.2019;**
месяц, год
при продолжительности строительства, месяц: 7;
по норме или по проекту организации строительства, месяц: 7;
фактически, месяц: 7;
9. Примененные строительные материалы, конструкции, оборудование и изделия соответствуют требованиям проекта и государственных нормативов;
10. Исполнительная геодезическая съемка фактического положения подземных инженерных сетей и/или зданий (сооружений) выполнена (обязательное приложение к декларации о соответствии);
11. Наружные инженерные коммуникации (холодное и горячее водоснабжение, канализация, теплоснабжение, газоснабжение, электроснабжение и связь) обеспечивают нормальную эксплуатацию объекта, что подтверждается поставщиками услуг по инженерному и коммунальному обеспечению.
Поставщики услуг по инженерному и коммунальному обеспечению:

Водоснабжение, канализация

ГКП «Холдинг Алматы су»
Руководитель _____
Место печати (при наличии)

Электроснабжение
АО «Алатау жарык компаниясы
Руководитель Управл. директор Ж.Т. Бержанов
Место печати (при наличии)

Тепловые сети
ТОО «Алматинские тепловые сети»

Руководитель _____

Место печати (при наличии)

12. Шумоизоляция здания соответствует проекту и подтверждается экспертным заключением выдаваемым государственной организацией осуществляющей санитарно-эпидемиологическую экспертизу по результатам лабораторных замеров проведенных аккредитованными испытательными лабораториями (центрами) (экспертное заключение прилагается);

13. Обеспечен доступ для маломобильных групп населения, что подтверждается органами социальной защиты населения

Управленния социального благосостояния в лице руководителя

зам. рук. _____ С.А. Мухаммедов ;

фамилия, имя, отчество (при наличии), подпись руководителя, дата

Место печати (при наличии)

Генеральный подрядчик, считает объект **«Сейсмоусиление с восстановительными работами и капитальный ремонт здания ясли-сада №22, расположенного по адресу:, ул. Чокина 127, Алмалинского района, города Алматы»** - готовым к приемке в эксплуатацию,

(наименование объекта (комплекса)

гарантирует качество выполненных строительно-монтажных и специальных работ, и принимает на себя обязательство устранять дефекты, возникшие по его вине при строительстве объекта согласно гарантийного срока в соответствии с законодательством Республики Казахстан.

Генеральный подрядчик:

ТОО «ИСК «Еділ- Жайық»

Генеральный Директор _____ **Бутабаев Е.Р**

фамилия, имя, отчество (при наличии), подпись руководителя Место печати (при наличии)

© 2012. РГП на ПХВ «Институт законодательства и правовой информации Республики Казахстан» Министерства юстиции Республики Казахстан

Приложение 2
к приказу Министра
по инвестициям и развитию
Республики Казахстан
от 24 апреля 2017 года № 235
Форма

Заключение о соответствии выполненных работ проекту

"__"_____2019года

Авторский надзор ТОО «СП NEFT» ;
в лице директора проектного департамента Оспанова Е.С. ;
(наименование организации, фамилия, имя, отчество (при наличии) руководителя)
действующего на основании Договора 34-АН от 06.05.2019 г
(№ договора и дата)
по объекту, «**Сейсмоусиление с восстановительными работами и капитальный ремонт здания ясли-сада №22, расположенного по адресу:ул.Чокина 127, Алмалинский район г.Алматы**»
(наименование и местонахождение объекта)
Заказчиком которого является Коммунальное государственное учреждение "Управление комфортной городской среды города Алматы"
(наименование организации, фамилия, имя, отчество (при наличии))
в лице, Руководителя Айтмаганбетова Куандыка Олжатаевича
подтверждает, что:
1. Строительство объекта осуществлялось;
1) Подрядчиком Товарищество с ограниченной ответственностью "Инвестиционно-строительная компания "ЕДІЛ-ЖАЙЫҚ" Гос. лицензия за №05011 от 29.04.2005г
(наименование организации, № лицензии и дата получения)
в лице Генерального директора Бутабаева Ертиса Рамазановича
(фамилия, имя, отчество (при наличии) руководителя
2) субподрядными организациями; ТОО «ПМК-7К», Гос. лицензия ГСЛ№16002363 от 05.02.2016г.
(наименование организации, № лицензии и дата получения)
в лице, директора Бекова Е.Е.
(фамилия, имя, отчество (при наличии) руководителя)
в) субподрядная организация; ТОО «Мөлдір», ГСЛ№003139
(наименование организации, № лицензии и дата получения)
в лице, Ажайпова Е.К.
(фамилия, имя, отчество (при наличии) руководителя)
Субподрядная организация; ТОО «Компания» Бакыт Строй»
Гос. лицензия ГСЛ №002268 от 27.09.2016г
(наименование организации, № лицензии и дата получения)

в лице; Директора Файзолла Ади Орабекулы

(фамилия, имя, отчество (при наличии) руководителя

2. Строительно-монтажные работы осуществлены в сроки:

начало работ 15.05.2019 года;

(месяц, год)

окончание работ 25.12.2019г;

(месяц, год)

при продолжительности строительства, 7 (семь)месяцев:

по норме или по проекту организации строительства 7 (семь) месяцев;

фактически 7 (семь) месяцев;

3. Примененные строительные материалы, конструкции, оборудование и изделия соответствуют требованиям проекта;

4. Замечания, выданные авторским надзором в процессе строительства, устранены;

5. Внесенные изменения в проект (проектно-сметную документацию) в процессе строительства выполнены в соответствии с требованиями нормативов в области архитектуры, градостроительства и строительства;

6. Объект построен в соответствии с проектом (проектно-сметной документацией) ТОО «СП «NEFT», 23-П

(наименование проектной организации, номер проекта)

утвержденным (ой) Заключение № 02-0078/18 от 24.04.2018 г. филиала РГП «Госэкспертиза» г.Алматы, № 12-П от 27.04.2018 года

(наименование организации утвердившей (переутвердившей) проект и дата утверждения)

Авторский надзор: ТОО «СП «NEFT», Директор

(наименование организации, фамилия, имя, отчество (при наличии)

Оспанов Е.С _____ подпись, дата, _____

Эксперт(ы) по авторскому надзору:

Эксперт _____.

(фамилия, имя, отчество (при наличии) эксперта (экспертов), № аттестатов, подпись, дата)

Приложение 1
к приказу Министра
по инвестициям и развитию
Республики Казахстан
от 24 апреля 2017 года № 235
Форма

Заключение о качестве строительно-монтажных работ

"__"_____2019 года

Технический надзор ТОО «KZ Стройэксперт", Директор Ли Г.С.
(наименование организации, фамилия, имя, отчество (при наличии) руководителя, юридический адрес)
в лице, Абдрахимова М.С.аттестат №KZ79VJE00043298 от 24.12.2018г.,
(фамилия, имя, отчество (при наличии) экспертов, № аттестатов, дата получения)
действующего на основании договора за №34-АП от 06.05.2019г
(№договора и дата)
По объекту «**Сейсмоусиление с восстановительными работами и капитальный ремонт здания ясли-сада №22, расположенного по адресу:ул.Чокина 127, Алмалинский район г.Алматы**»
(наименование и местонахождение объекта)
Заказчиком которого является: Коммунальное государственное учреждение "Управление комфортной городской среды города Алматы"
(наименование организации, фамилия, имя, отчество (при наличии)
в лице, Руководителя Айтмаганбетова Куандыка Олжатаевича
подтверждает, что:
1) Строительство объекта осуществлялось;
1) Подрядчиком Товарищество с ограниченной ответственностью "Инвестиционно-строительная компания "ЕДІЛ-ЖАЙЫҚ" Гос. лицензия за №05011 от 29.04.2005г
(наименование организации, № лицензии и дата получения)
в лице Генерального директора Бутабаева Ертиса Рамазановича
(фамилия, имя, отчество (при наличии) руководителя)
2) субподрядная организация; ТОО «ПМК-7» ГСЛ №16002363 от 05.02.2016г. (наименование организации, № лицензии и дата получения) в лице, директора Бекова Е.Е. (фамилия, имя, отчество (при наличии) руководителя
субподрядная организация; ТОО «Мөлдір» ГСЛ №003139 от 16.02.2001г.
(наименование организации, № лицензии и дата получения) в лице, Ажайпова Е.К.
субподрядными организациями; ТОО «Компания» Бакыт Строй»
Гос. лицензия ГСЛ №002268 от 27.09.2016г (наименование организации, № лицензии и дата получения) в лице Директора Файзолла Ади Оралбекулы
(фамилия, имя, отчество (при наличии) руководителя

2. Строительно-монтажные работы осуществлены в сроки:

(наименование организации, № лицензии и дата получения)

в лице Директора Файзолла Ади Оралбекұлы

(фамилия, имя, отчество (при наличии) руководителя

2. Строительно-монтажные работы осуществлены в сроки:
начало работ 15.05.2019г;

(месяц, год)

окончание работ 25.12.2019г;

(месяц, год)

при продолжительности строительства, 7 (семь)месяцев:
по норме или по проекту организации строительства 7 (семь) месяцев;
фактически 7 (семь) месяцев;

3. Сметная стоимость по утвержденному проекту (проектно-сметной документации):
всего **650 885,87** тысяч тенге, в том числе строительно-монтажных работ **607 868,08** тысяч тенге,
оборудования, инструмента и инвентаря **6 009,14** тысяч тенге;

4. Сметная стоимость основных фондов, принимаемых в эксплуатацию **578 319,83** тысяч тенге, в том числе: стоимость строительно-монтажных работ **548 724,94** тысяч тенге; стоимость оборудования, инструмента и инвентаря **3 825,95** тысяч тенге;

5. Объект построен в соответствии с проектом (проектно-сметной документацией)

ТОО «СП «NEFT», 23-П

(наименование проектной организации, номер проекта)

утвержденным(ой) Заключение №02-0078/18 от 24.04.2018г, филиала РГП «Госэкспертиза» г.Алматы №12-П от 27.04.2018

(наименование организации утвердившей (переутвердившей) проект и дата утверждения и требованиями государственных нормативных документов в области архитектуры, градостроительства и строительства)

6. Примененные строительные материалы, конструкции, оборудование и изделия соответствуют проекту и требованиям государственных нормативов;

7. Исполнительная техническая документация имеется в полном объеме;

8. Замечания, выданные техническим надзором в процессе строительства, устранены;

9. Завершенный строительством объект обеспечивает прочность, устойчивость и надежность на протяжении всего срока службы (эксплуатации, использования, применения) и соответствует требованиям государственных

нормативов направленных на обеспечение интересов и безопасности собственников (пользователей) и общества в целом.

Технический надзор: ТОО " KZ Стройэксперт ", Ли Г.С.,
(организация, наименование организации, фамилия, имя, отчество (при наличии) руководителя,

_____ «_____» _____2019 г
(подпись, дата, Место печати (при наличии))

эксперт(ы) по техническому надзору:
Нурахмет Д.Р. _____ аттестат №KZ53VJE00046773 от 22.05.2019г;
аттестат №KZ14VJE00046020 от 17.04.2019г;

Абдрахимов М.С. _____ аттестат №KZ95VJE00043301 от 24.12.2018г;
аттестат №KZ79VJE00043298 от 24.12.2018 год.
(фамилия, имя, отчество (при наличии) эксперта (экспертов) № аттестатов, подпись, дата)

АО «Национальный центр экспертизы и сертификации»
Алматинский филиал

ПРОТОКОЛ № *152*

измерений шума
от 18 декабря 2019 г.

1.Полное наименование объекта, адрес

ТОО «Инвестиционно-строительная компания «ЕДІЛ-ЖАЙЫҚ»
наименование объекта

г. Алматы, мкр. Аксай 3А, д. 62А
адрес

2. Место проведения измерений *ГККП «Ясли-сад №22»*
производственный участок и др.

г. Алматы, ул. Чокина 127
адрес

3. Измерения проводились в присутствии представителя обследуемого объекта
Главного инженера Жаксиманова С. Т.
должность, фамилия, имя, отчество

4. Средства измерений *Анализатор шума и вибрации Ассистент № 271617*
наименование, марка, заводской (инвентарный) номер

5. Сведения о поверке *Сертификат № ВА 12-05-736 от 04.02.2019 г.*
дата и № сертификата

6. Нормативная документация в соответствии с которой проводились измерения и давалось заключение
«Гигиенические нормативы к физическим факторам, оказывающим воздействие на человека»,
утв. Приказом Министра национальной экономики РК от 28.02.2015г., №169,
ГОСТ 12.1.003-14, ГОСТ 12.1.001-89 и ГОСТ 12.1.050-86
перечислить

7. Основные источники шума (вибрации) и характер создаваемого шума (вибрации)
Система вентиляции и отопления

8. Количество работающих человек -

9. Эскиз помещения (территории, рабочего места, ручной машины) с нанесением источников шума (вибрации) и указанием стрелками мест установки и ориентации микрофонов (датчиков).

1-этаж

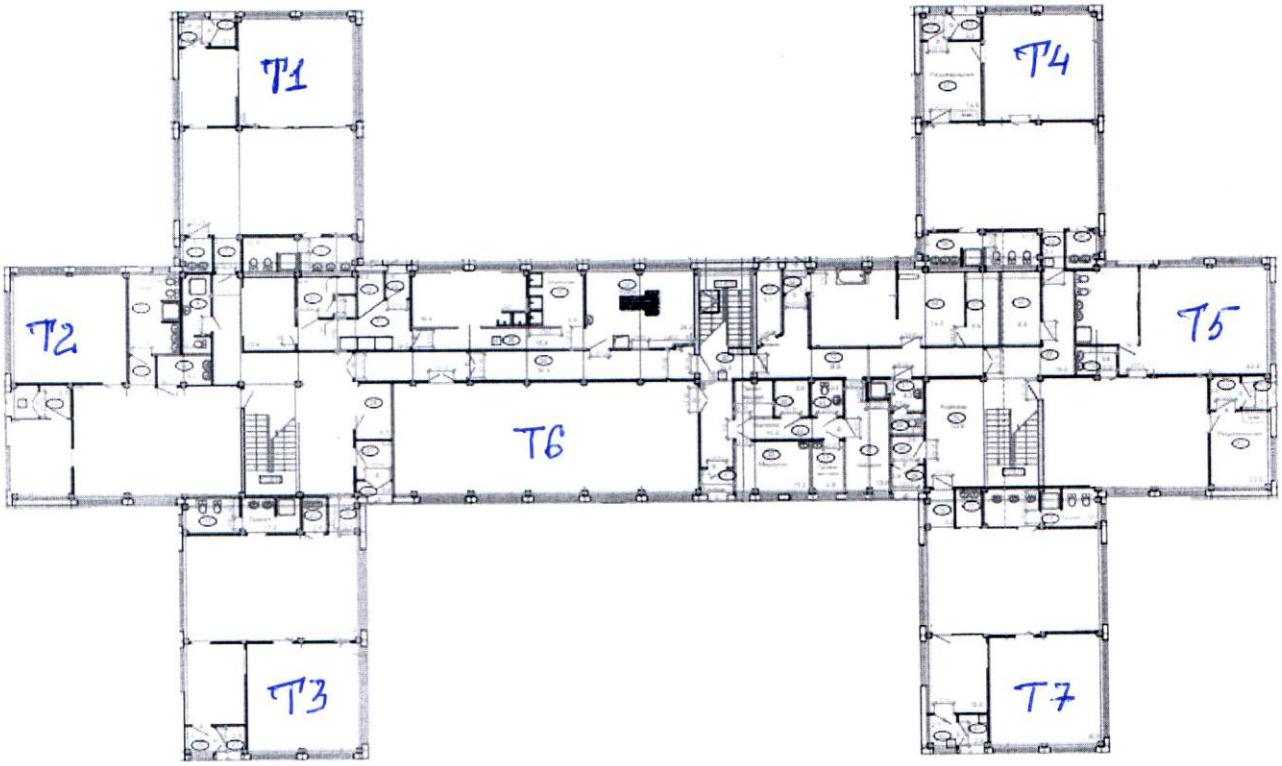

2-этаж

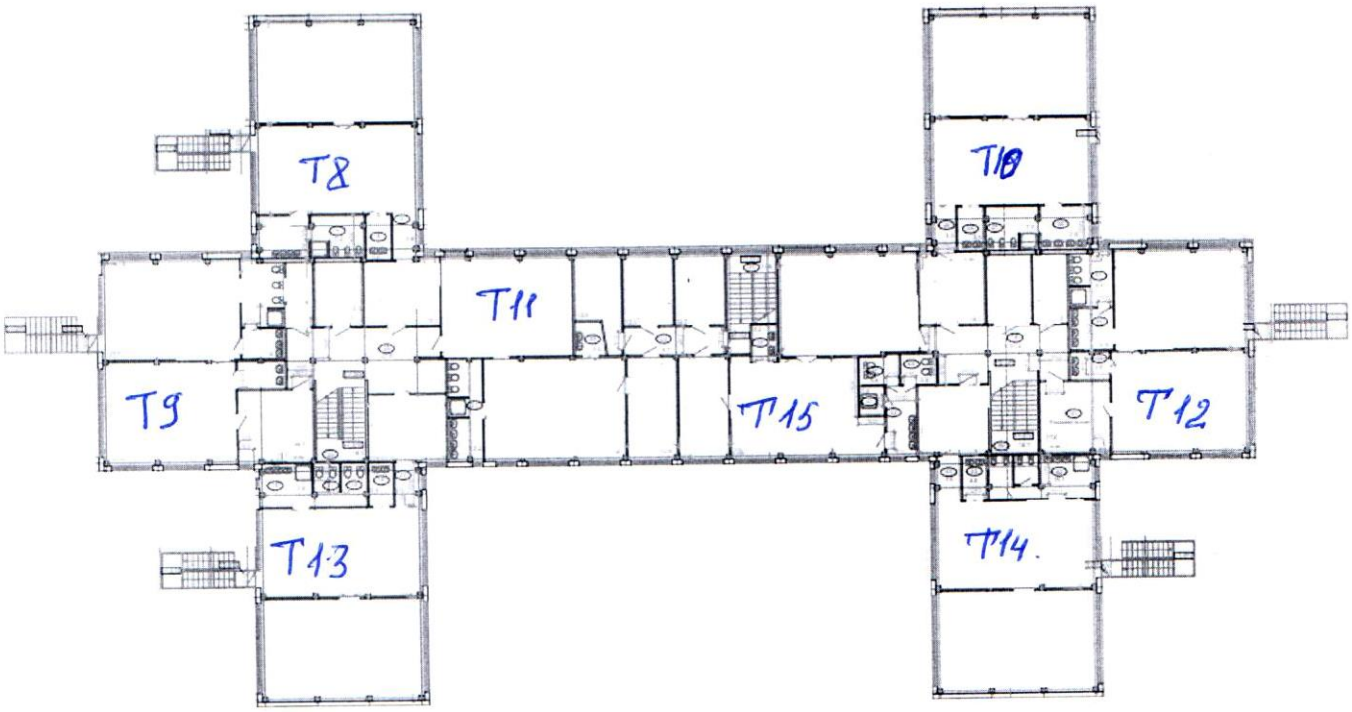

8 Результаты измерений шума (вибрации)													
№№ п/п	№№ точек по эскизу	Место измерения	Дополнительные сведения (условия измерения, продолжительность воздействия шума (вибрации) в течении рабочей смены	Характер шума					Вид вибрации				
				по спектру		по временным характе-ристикам			общая				
				широкополосный	тональный	постоянный	колеблющийся	прерывистый	импульсный	транспортная	транспортно-технологическая	технологическая	локальная
1	2	3	4	5	6	7	8	9	10	11	12	13	14
1		***ГККП «Ясли-сад №22»***											
		1-этаж											
	1	*Спальная*											
		Т1 Днём (7:00-23:00), (09:00)		+				+					
	2	*Спальная*											
		Т2 Днём (7:00-23:00), (09:15)		+				+					
	3	*Спальная*											
		Т3 Днём (7:00-23:00), (09:30)		+				+					
	4	*Спальная*											
		Т4 Днём (7:00-23:00), (09:45)		+				+					
	5	*Спальная*											
		Т5 Днём (7:00-23:00), (10:00)		+				+					
	6	*Музыкальный зал*											
		Т6 Днём (7:00-23:00), (10:15)		+				+					
	7	*Спальная*											
		Т7 Днём (7:00-23:00), (10:30)		+				+					
		2-этаж											
	8	*Спальная*											
		Т8 Днём (7:00-23:00), (10:45)		+				+					
	9	*Спальная*											
		Т9 Днём (7:00-23:00), (11:00)		+				+					
	10	*Спальная*											
		Т10 Днём (7:00-23:00), (11:15)		+				+					
	11	*Спальная*											
		Т11 Днём (7:00-23:00), (11:30)		+				+					
	12	*Спальная*											
		Т12 Днём (7:00-23:00), (11:45)		+				+					
	13	*Спальная*											
		Т13 Днём (7:00-23:00), (12:00)		+				+					
	14	*Спальная*											
		Т14 Днём (7:00-23:00), (12:15)		+				+					
	15	*Игровая*											
		Т15 Днём (7:00-23:00), (12:30)		+				+					

Уровни звукового давления (эквивалентные уровни звукового давления), дБ, октавных полосах частот со среднегеометрическими частотами в Гц)														Фактические значения, дБА	Допустимый уревень звука L_A по норме/Максимальный допустимый уровень звука L_A, дБА
1	2	4	8	16	31,5	63	125	250	500	1000	2000	4000	8000		
15	16	17	18	19	20	21	22	23	24	25	26	27	28	29	30
														39	***55***
														38,8	***55***
														38,7	***55***
														39,1	***55***
														39	***55***
														38,5	***50***
														38,7	***55***
														38,8	***55***
														38,7	***55***
														38,4	***55***
														38,8	***55***
														38,5	***55***
														39	***55***
														38,8	***55***
														39	***55***

ЗАКЛЮЧЕНИЕ *Результаты замеров уровня шума соответствуют и не превышают ПДУ нормам «Гигиенических нормативов к физическим факторам, оказывающим воздействие на человека», утв. Приказом Министра национальной экономики РК от 28.02.2015г., №169*

Руководитель предприятия *Директор Исенгулова Р. С.*

М. П.

Ф. И. О., должность, подпись

Начальник отдела *Дюскалиева А. Е.*

Ф. И. О., подпись

Исполнитель *Калдибеков Т. С.*

Ф. И. О. , должность, подпись