ТОО "Smartech"

Лицензия ГСЛ №000449

"Строительство дома культуры на 300 мест в с. Бисен Бокейординского района ЗКО"

ТХ

ТОО "Smartech" Smartech Байхатов Ж.А.

г. Уральск 2020 г.

ОБЩАЯ ЧАСТЬ

РАБОЧИЙ ПРОЕКТ "Строительство дома культуры на 300 мест в с. "
РАЗРАБОТАН НА ОСНОВАНИИ ЗАДАНИЯ НА ПРОЕКТИРОВАНИЕ ОТ г. ВЫДАННОЕ ГУ "ОТДЕЛ АРХИТЕКТУРЫ, ГРАДОСТРОИТЕЛЬСТВА И СТРОИТЕЛЬСТВА ТЕРЕКТИНСКОГО РАЙОНА ЗКО".
ОСНОВАНИЕМ ДЛЯ РАЗРАБОТКИ ТЕХНОЛОГИЧЕСКОЙ ЧАСТИ ПРОЕКТА ЯВЛЯЮТСЯ ДАННЫЕ ПРЕДОСТАВЛЕННЫЕ ТЕРЕКТИНСКИМ РАЙОННЫМ ОТДЕЛОМ КУЛЬТУРЫ О ЧИСЛЕННОСТИ РАБОТНИКОВ СОГЛАСНО УТВЕРЖДЕННОГО ШТАТНОГО РАСПИСАНИЯ

Раздел разработан в соответствии с СН РК 8.02-13-2004.

ЛИСТ	НАИМЕНОВАНИЕ	ПРИМЕЧАНИЕ
1	ОБЩИЕ ДАННЫЕ	
2	РАССТАНОВКА ОБОРУДОВАНИЯ НА ПЕРВОМ ЭТАЖЕ	
3	РАССТАНОВКА ОБОРУДОВАНИЯ НА ВТОРОМ ЭТАЖЕ	
4	МЕХАНООБОРУДОВАНИЕ	
	СПЕЦИФИКАЦИЯ ОБОРУДОВАНИЯ (2 листа)	

НАСТОЯЩИЙ ПРОЕКТ СООТВЕТСТВУЕТ ТРЕБОВАНИЯМ НОРМАТИВНЫХ,ЭКОЛОГИЧЕСКИХ, САНИТАРНО-ГИГИЕНИЧЕСКИХ,ПРОТИВОПОЖАРНЫХ ДОКУМЕНТОВ И ДРУГИХ НОРМ, ДЕЙСТВУЮЩИХ НА ТЕРРИТОРИИ РЕСПУБЛИКИ КАЗАХСТАН, И ОБЕСПЕЧИВАЕТ БЕЗОПАСНОСТЬ ПРОДУКЦИИ ДЛЯ ЖИЗНИ,ЗДОРОВЬЯ ЛЮДЕЙ,ИМУЩЕСТВА,ОХРАНУ ОКРУЖАЮЩЕЙ СРЕДЫ

ГЛАВНЫЙ ИНЖЕНЕР ПРОЕКТА ЕЛЕУОВ

ВЗАМ. ИНВ. N°
ПОДП. И ДАТА
ИНВ. N° ПОДЛ.

Изм	Кол.уч	Лист	№док.	Подпись	Дата	SM-00-17-13-ТХ		
						Строительство дома культуры на 300 мест в с. Бисен Бокейординского района ЗКО		
Разраб.		Туксанова				Здание дом культуры	Стадия	Лист	Листов
Пров.		Байхатов					РП	1	4
ГИП		Елеуов							
						Общие данные	ТОО "Smartech"		

РАСТАНОВКА ТЕХНОЛОГИЧЕСКОГО ОБОРУДОВАНИЯ ПЕРВОГО ЭТАЖА

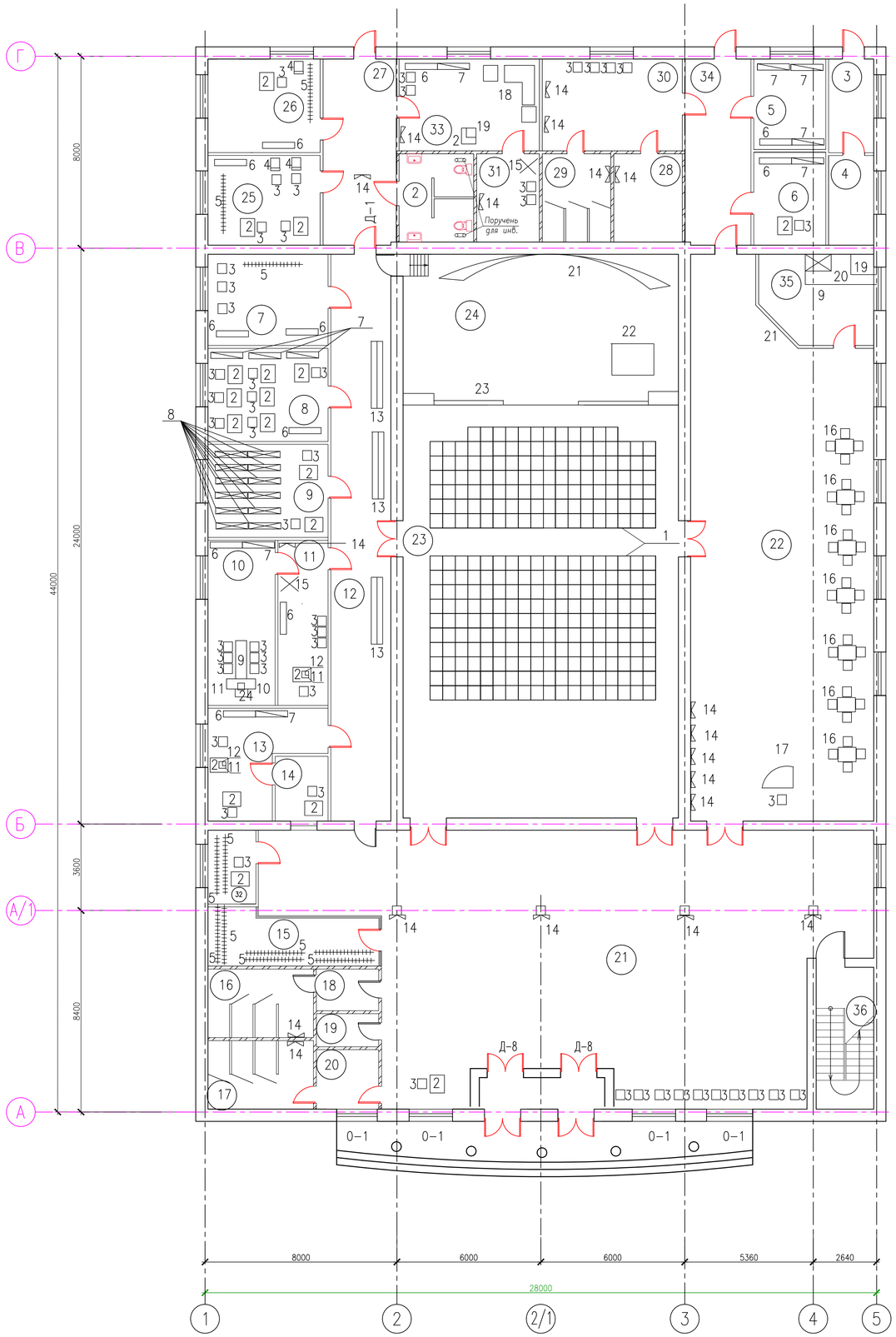

ЭКСПЛИКАЦИЯ ПОМЕЩЕНИЙ

НОМЕР	НАИМЕНОВАНИЕ	ПЛОЩАДЬ, М
1	ТАМБУР	6.27
2	С/У (ДЛЯ ИНВАЛИДОВ)	17,04
3	ЭЛЕКТРОЩИТОВАЯ	7,33
4	ТЕПЛОВОЙ УЗЕЛ	7,02
5	СКЛАДСКОЕ ПОМЕЩЕНИЕ	11,29
6	КОМНАТА ЗАВХОЗА	11,61
7	РЕКВИЗИТНАЯ	19,02
8	МЕТОДИЧЕСКАЯ	19,41
9	БИБЛИОТЕКА	19,42
10	КАБИНЕТ ЗАВЕДУЮЩЕГО	10,86
11	ПРИЕМНАЯ	8,09
12	КОРИДОР	49,05
13	БУХГАЛТЕРИЯ	14,29
14	КАССА	3,74
15	РАЗДЕВАЛКА	21,57
16	С/У	12,56
17	С/У	12,58
18	С/У	4,53
19	КОМНАТА УБОРОЧНОГО ИНВ-Я	3,59
20	С/У	6,44
21	ХОЛЛ	241,08
22	ФОЙЕ-ДИСКОТЕКА	132,08
23	ЗРИТЕЛЬНЫЙ ЗАЛ	166,35
24	СЦЕНА	57,4
25	АРТИСТИЧЕСКАЯ	17.51
26	ГРИМЕРНАЯ	17.76
27	КОРИДОР	23,7
28	С/У	10,52
29	С/У	10,52
30	ОБЩАЯ КОМНАТА	22,33
31	ДУШЕВАЯ	9.64
32	ТЕХНИЧЕСКОЕ ПОМЕЩЕНИЕ	6.15
33	КОМНАТА ДЕПУТАТОВ	22,37
34	КОРИДОР	21,14
35	БУФЕТ	16,78
36	ЛЕСТНИЧНАЯ КЛЕТКА	14,18
	ВСЕГО	1043,47

Изм	Кол.уч	Лист	№док.	Подпись	Дата	SM-00-17-13-ТХ		
						Строительство дома культуры на 300 мест в с. Бисен Бокейординского района ЗКО		
Разраб.		Туксанова				Здание дом культуры	Стадия	Лист	Листов
Пров.		Байхатов					РП	2	4
ГИП		Елеуов							
						Расстановка технологического оборудования первого этажа	ТОО "Smartech"	

ВЗАМ. ИНВ. №

ПОДП. И ДАТА

ИНВ. № ПОДЛ.

0000000

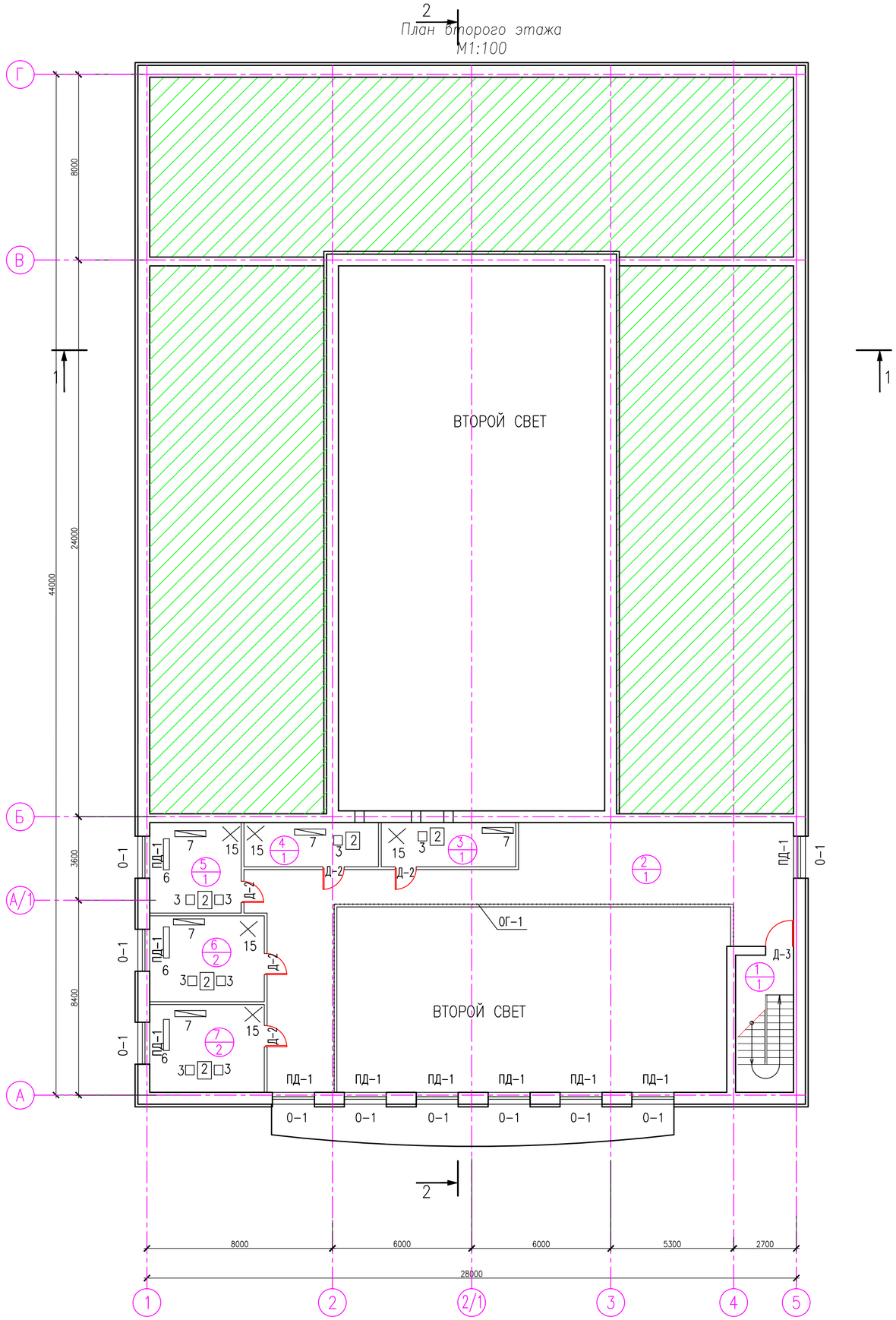

ЭКСПЛИКАЦИЯ ПОМЕЩЕНИЙ

НОМЕР	НАИМЕНОВАНИЕ	ПЛОЩАДЬ, М
1	ЛЕСТНИЧНАЯ КЛЕТКА	14,77
2	БАЛКОН	92,8
3	ОПЕРАТОРНАЯ	11,02
4	ЗВУКООПЕРАТОРНАЯ	11,02
5	ОСВЕТИТЕЛЬНАЯ	15,36
6	КРУЖКОВАЯ	18,27
7	ХУДОЖЕСТВЕННАЯ МАСТЕРСКАЯ	18,69
	ВСЕГО	181,93

ВЗАМ. ИНВ. №

ПОДП. И ДАТА

ИНВ. № ПОДЛ.

Изм	Кол.уч	Лист	№док.	Подпись	Дата	SM-00-17-13-ТХ		
						Строительство дома культуры на 300 мест в с. Бисен Бокейординского района ЗКО		
Разраб.		Туксанова				Здание дом культуры	Стадия	Лист	Листов
Пров.		Байхатов					РП	3	4
ГИП		Елеуов							
						Расстановка технологического оборудования второго этажа	ТОО "Smartech"		

Механооборудование

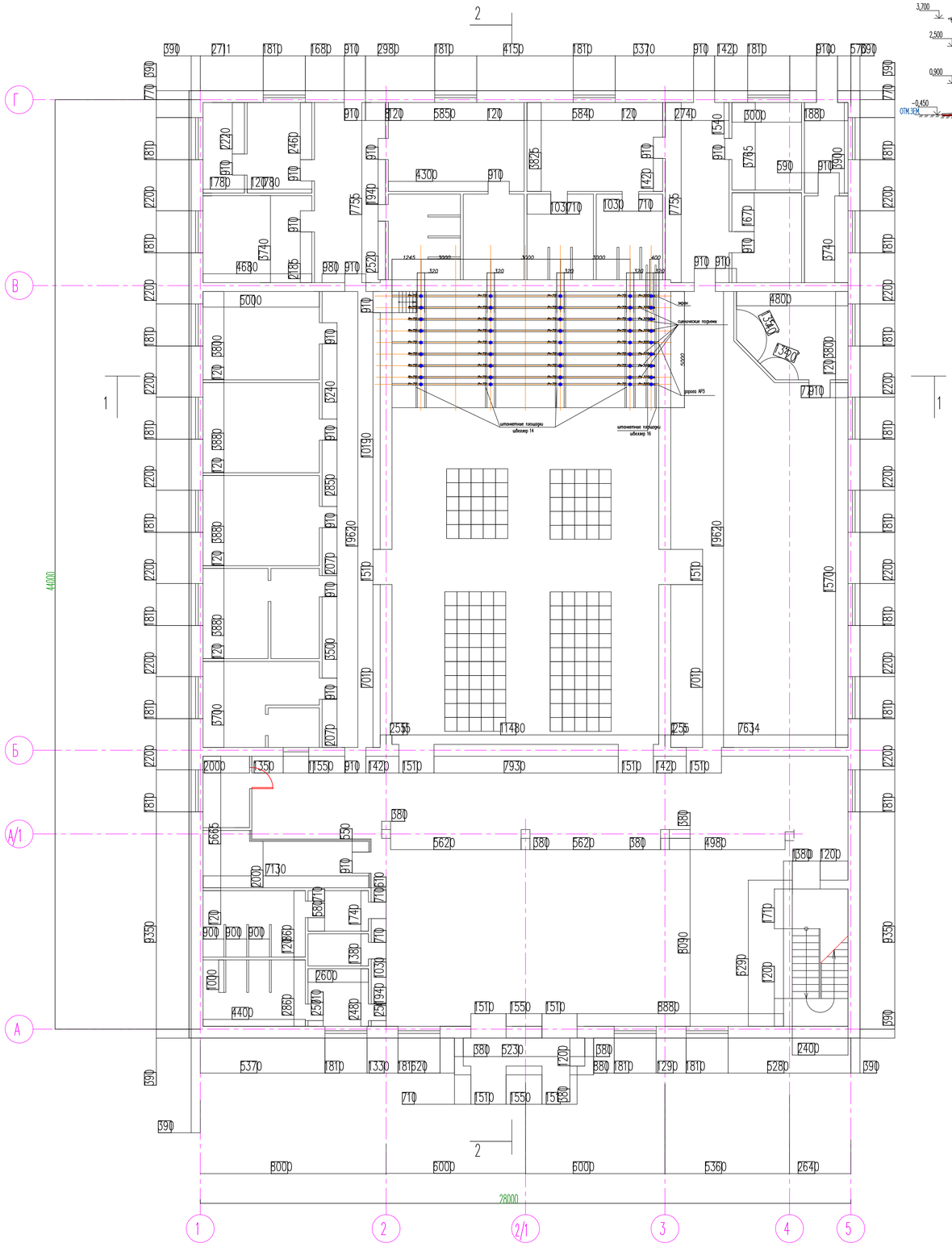

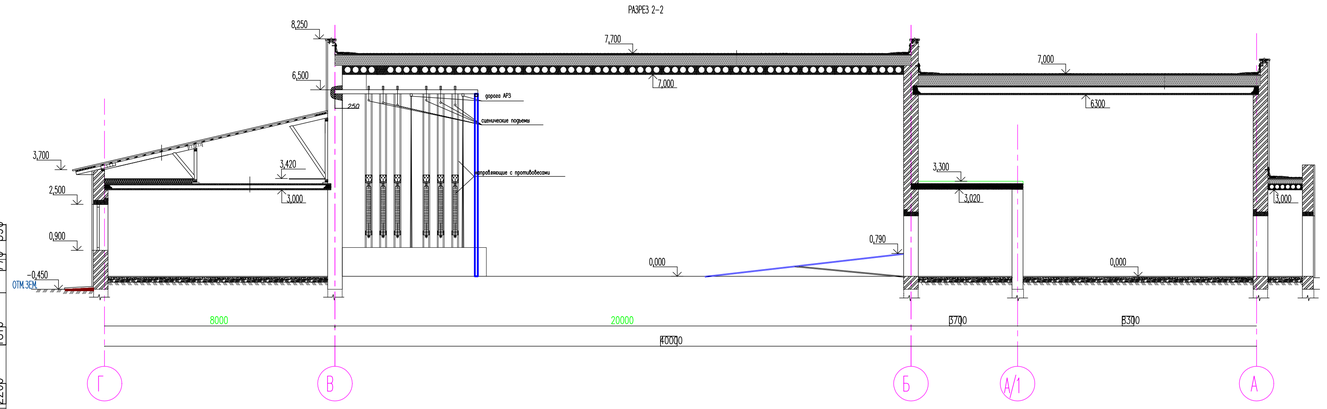

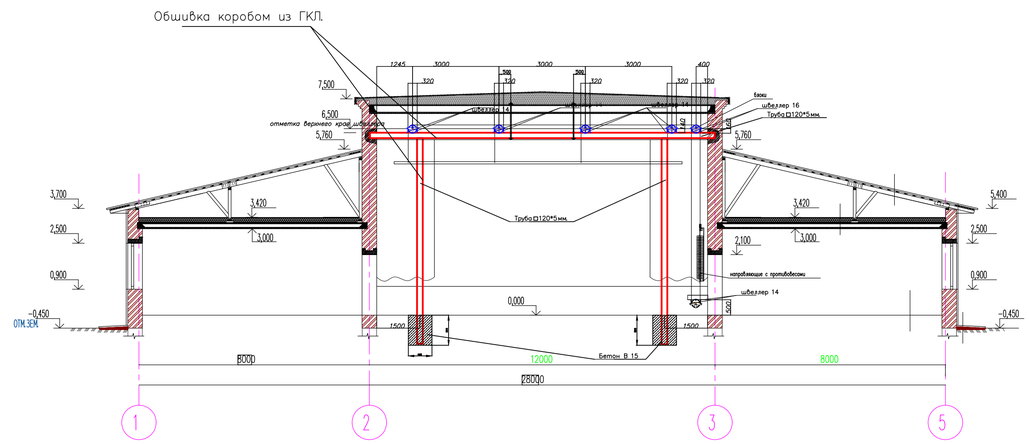

ПОЗ.	ОБОЗНАЧЕНИЕ	НАИМЕНОВАНИЕ	КОЛ.	МАССА ЕДИТ.	Общ. кол-во
		Каркас сцены	1		
1	ГОСТ30245-2003	ПРОФ. ТРУБА □ 120х5 L=28 м/п	1	496	496
2	ГОСТ 8240-97	[Швеллер 14 L=5.25 м/п	8	559	559
3	ГОСТ 8240-97	[Швеллер 16 L=6,2 м/п	2	190	190
4		Болты крепления балки	2	8,2	16,4
5	Серия 1.031.9-3.01	Площадь ошивки ГКП			68,0 м2

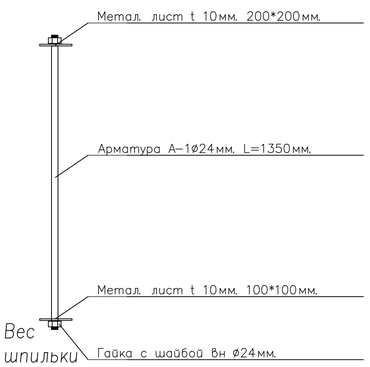

Вес шпильки = 8,2 кг.

Штанкетные площадки углубить в стену на 250 мм

						SM-00-17-13-TX
Изм	Кол.уч	Лист	№док.	Подпись	Дата	Строительство дома культуры на 300 мест в с. Бисен Бокейординского района ЗКО
Разраб.		Туксанова				Здание дом культуры — Стадия: РП; Лист: 4; Листов: 4
Пров.		Байхатов				
ГИП		Елеуов				
						Механооборудование — ТОО "Smartech"

ВЗАМ. ИНВ. NB | ПОДП. И ДАТА | ИНВ. NB ПОДЛ.

00000000

ПОЗИЦИЯ	НАИМЕНОВАНИЕ И ТЕХНИЧЕСКАЯ ХАРАКТЕРИСТИКА	ТИП, МАРКА, ОБОЗНАЧЕНИЕ ОПРОСНОГО ЛИСТА	КОД ОБОР-Я, ИЗДЕЛИЯ, МАТЕРИАЛА	ЗАВОД-ИЗГОТОВИТЕЛЬ	ЕДИНИЦА ИЗМЕРЕНИЯ	КОЛИЧЕСТВО	МАССА ЕДИНИЦЫ	ПРИМЕЧАНИЯ
1	КРЕСЛО ПОЛУЖЕСТКОЕ ЗРИТЕЛЬСКОЕ				ШТ.	300		
2	СТОЛ ОФИСНЫЙ 1100X600X750				ШТ.	25		
3	СТУЛ ОФИСНЫЙ 375X410X745				ШТ.	60		
4	ТРЮМО С ТУМБОЧКОЙ				ШТ.	3		
5	ВЕШАЛКА НА 30 КРЮЧКОВ ДЛИНОЙ 2.5 М.				ШТ.	11		
6	ШКАФ ДЛЯ ОДЕЖДЫ				ШТ.	12		
7	ШКАФ ДЛЯ БУМАГ				ШТ.	15		
8	СТЕЛЛАЖ 1500 X 400 X 1800				ШТ.	12		
9	СТОЛ ДЕМОНСТРАЦИОННЫЙ 2400 X 750 X 900				ШТ.	2		
10	СТОЛ РУКОВОДИТЕЛЯ				ШТ.	1		
11	ПЕРСОНАЛЬНЫЙ КОМПЬЮТЕР (ОС, МОНИТОР, КЛАВИАТУРА, МЫШ)				ШТ.	3		
12	ПРИНТЕР (МФУ) XEROX SC 2020				ШТ.	1		
13	ПРИНТЕР				ШТ.	1		
14	СКАМЬЯ 300 X 400 ДЛИНОЙ 2 М				ШТ.	3		
15	ЗЕРКАЛО НАВЕСНОЕ				ШТ.	18		

ВЗАМ. ИНВ. №

ПОДП. И ДАТА

ИНВ. № ПОДЛ.

0000000

Изм	Кол.уч	Лист	№док.	Подпись	Дата
Разраб.		Туксанова			
Пров.		Байхатов			
ГИП		Елеуов			

SM-00-17-13-ТХ.СО

Строительство дома культуры на 300 мест в с. Бисен Бокейординского района ЗКО

Здание дом культуры

Стадия	Лист	Листов
РП	1	2

Спецификация оборудования

ТОО "Smartech"

ПОЗИЦИЯ	НАИМЕНОВАНИЕ И ТЕХНИЧЕСКАЯ ХАРАКТЕРИСТИКА	ТИП, МАРКА, ОБОЗНАЧЕНИЕ ОПРОСНОГО ЛИСТА	КОД ОБОР-Я, ИЗДЕЛИЯ, МАТЕРИАЛА	ЗАВОД-ИЗГОТОВИТЕЛЬ	ЕДИНИЦА ИЗМЕРЕНИЯ	КОЛИЧЕСТВО	МАССА ЕДИНИЦЫ	ПРИМЕЧАНИЯ
16	ВЕШАЛКА 4-Х РОЖКОВАЯ				ШТ.	7		
17	СТОЛ ОБЕДЕННЫЙ С 4-МЯ СТУЛЬЯМИ				ШТ.	7		
18	ПИАНИНО				ШТ.	1		
19	МЯГКИЙ УГОЛОК (УГЛОВОЙ ДИВАН КОЖА +2 КРЕСЛА)				КОМПЛ.	1		
20	ТЕЛЕВИЗОР LED ДИСПЛЕЙ 55 ДИАГОНАЛЬ				ШТ.	2		
21	МУЗЫКАЛЬНЫЙ ЦЕНТР				ШТ.	1		
22	ЭКРАН НАВЕСНОЙ				ШТ.	1		
23	ТРИБУНА				ШТ.	1		
24	ЗАНАВЕС (БАРХАТ 70 М2)				ШТ.	1		
25	КРЕСЛО РУКОВОДИТЕЛЯ				ШТ.	1		

ВЗАМ. ИНВ. N°
ПОДП. И ДАТА
ИНВ. N° ПОДЛ.
0000000

Изм	Кол.уч	Лист	№док.	Подпись	Дата	SM-00-17-13-ТХ.СО		
						Строительство дома культуры на 300 мест в с. Бисен Бокейординского района ЗКО		
Разраб.		Туксанова				Здание дом культуры	Стадия	Лист	Листов
Пров.		Байхатов					РП	2	2
ГИП		Елеуов							
						Спецификация оборудования	ТОО "Smartech"		