ҚАЗАҚСТАН РЕСПУБЛИКАСЫНЫҢ ИНДУСТРИЯ ЖӘНЕ ИНФРАҚҰРЫЛЫМДЫҚ ДАМУ МИНИСТРЛІГІ ҚҰРЫЛЫС ЖӘНЕ ТҰРҒЫН ҮЙ-КОММУНАЛДЫҚ ШАРУАШЫЛЫҚ ІСТЕРІ КОМИТЕТІ «ЖОБАЛАРДЫ МЕМЛЕКЕТТІК ВЕДОМСТВОДАН ТЫС САРАПТАУ» ШАРУАШЫЛЫҚ ЖҮРГІЗУ ҚҰҚЫҒЫНДАҒЫ РЕСПУБЛИКАЛЫҚ МЕМЛЕКЕТТІК КӘСІПОРНЫНЫҢ («МЕМСАРАПТАМА» РМК) АЛМАТЫ ҚАЛАСЫНДАҒЫ ФИЛИАЛЫ

ФИЛИАЛ В ГОРОДЕ АЛМАТЫ РЕСПУБЛИКАНСКОГО ГОСУДАРСТВЕННОГО ПРЕДПРИЯТИЯ НА ПРАВЕ ХОЗЯЙСТВЕННОГО ВЕДЕНИЯ «ГОСУДАРСТВЕННАЯ ВНЕВЕДОМСТВЕННАЯ ЭКСПЕРТИЗА ПРОЕКТОВ» КОМИТЕТА ПО ДЕЛАМ СТРОИТЕЛЬСТВА И ЖИЛИЩНО-КОММУНАЛЬНОГО ХОЗЯЙСТВА МИНИСТЕРСТВА ИНДУСТРИИ И ИНФРАСТРУКТУРНОГО РАЗВИТИЯ РЕСПУБЛИКИ КАЗАХСТАН» (РГП «ГОСЭКСПЕРТИЗА»)

Қазақстан Республикасы, 050009, Алматы қаласы, Қарасай батыр көшесі, 182/35 үй Тел: 8 (7273) 70-02-05, факс: (7273) 70-02-05
e-mail: almaty@gosexpertiza.kz

Республика Казахстан, 050009, г. Алматы, ул. Карасай батыра, 182/35 Тел: 8 (7273) 70-02-05, факс: (7273) 70-02-05
e-mail: almaty@gosexpertiza.kz

16.06.2022 №02-01-04/0267

Директору
ТОО «Проектно-конструкторская фирма Таза Су»
Есперову М.М.

На Ваш исх. № 022/022-и от 03.06.2022г.

Сообщаем, что согласно пункту 93 Правил осуществления государственных закупок, утвержденных приказом Министра финансов Республики Казахстан от 14 января 2022 года № 35 «О внесении изменения в приказ Министра финансов Республики Казахстан от 11 декабря 2015 года № 648 «Об утверждении Правил осуществления государственных закупок» (далее - Правила), достоверность сведений и документов, подтверждающих опыт работы потенциального поставщика по проектированию за последние десять лет, в том числе за текущий год, подтверждаются положительными экспертными заключениями комплексной вневедомственной экспертизы по проекту строительства.

Достоверность положительного экспертного заключения комплексной вневедомственной экспертизы, выданного государственной экспертной организацией, подтверждается ведомством уполномоченного органа и его территориальными подразделениями на основе сведений информационной системы государственной экспертной организации.

При этом, в случае отсутствия сведений в информационных системах государственной экспертной организации, достоверность положительного экспертного заключения комплексной вневедомственной экспертизы, выданного государственной экспертной организацией, подтверждается письмами государственной экспертной организацией, представленных посредством веб-портала с использованием электронной цифровой подписи таких экспертных организаций на основании обращений потенциальных поставщиков.

В этой связи, для подтверждения опыта работы Вам следует направить заявки в адрес филиала РГП «Госэкспертиза» в городе Алматы (далее -

Филиал) посредством портала государственных закупок с приложением всех необходимых документов и информации согласно Правилам.

Дополнительно сообщаем, что согласно предоставленному списку Филиалом выданы следующие положительные экспертные заключения:

1) № 02-0073/12 от 29.02.2012г.;
2) № 02-0106/12 от 07.03.2012г.;
3) № 02-0364/12 от 20.06.2012г.;
4) № 02-0587/12 от 21.09.2012г.;
5) № 02-0659/12 от 25.10.2012г.;
6) № 02-0672/13 от 12.10.2013г.;
7) № 02-0665/14 от 13.11.2014г.

Согласно п. 12 ст. 11 Закона РК «О доступе к информации», ответ предоставляется на языке обращения.

Лекеров С.О.

Директор

Филиал РГП «Госэкспертиза» в городе Алматы

Исп.: Маханбеткулов Ж.Н.
Тел.: 8 (727) 370-02-31
Хусаинов А.Г.

Заместитель директора

Филиал РГП «Госэкспертиза» в городе Алматы

Манапбаева Л.Б.

И.о. начальника производственного отдела

Филиал РГП «Госэкспертиза» в городе Алматы

Маханбеткулов Ж.Н.

Главный специалист (юрист, гос. закупки)
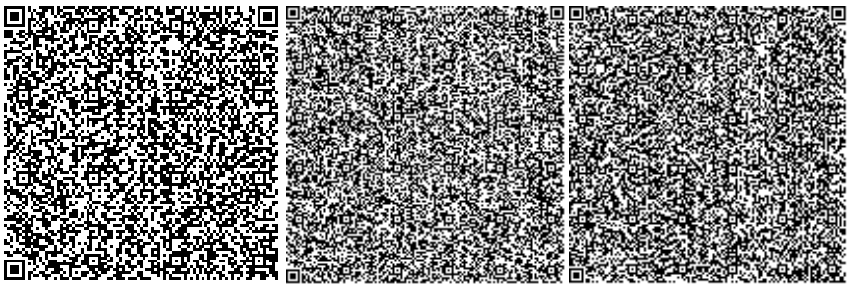
Филиал РГП «Госэкспертиза» в городе Алматы