ОТЧЕТ

О проделанной работе по авторскому надзору в рамках строительства Национального научного онкологического центра в городе Нур-Султан за март месяц 2022 года

Нур-Султан. 2022 г.

IT Engineering SA/ ИТ Инжиниринг СА
Address: 39 Abay Ave., Nur-Sultan 010000 / Адрес: 010000 г. Нур-Султан, пр. Абая 39
Post office/Почта: chancellery@bacontractors.kz
Tel/Тел: +7 717 269-10-33

ОТЧЕТ

О проделанной работе по авторскому надзору в рамках строительства Национального научного онкологического центра в городе Нур-Султан за март месяц 2022 года

ФФ «IT Engineering SA»
(ИТ Инжиниринг СА)
в г. Нур-Султан
Директор Филиала Фирмы

_____ Пистаев А. К.

«____» _____ 2022 г.

Нур-Султан. 2022 г.

Содержание

Ситуационная схема …… 4
Объекты строительства…… 4
Распределение специалистов авторского надзора……... 5
Выполненные виды работ за отчетный период……..... 5-7
Фотоиллюстрации выполненных работ за отчетный период …….. 7-24

Ситуационная схема.

Объекты строительства.

Генеральным проектировщиком ФФ «IT Engineering SA» проводится работа по осуществлению авторского надзора за строительством объекта «Национальный научный онкологический центр в городе Нур-Султан» в рамках Договора №194 от 31.07.2019 года.

Работы по авторскому надзору ведутся под руководством инженеров Ізтілеу С.С, Казретовой А.К., Симница В.

Представителями авторского надзора и от генерального проектировщика является Ізтілеу С.С, Казретовой А.К., Симница В.

Экспертам авторского надзора было представлено задание на авторский надзор по строительству вышеназванного объекта от генерального проектировщика согласно Методическому документу Республики Казахстан «Авторский надзор за строительством зданий и сооружений» и оформлен журнал авторского надзора по объекту.

В процессе авторского надзора выполнен объем работ на соответствие производимых работ проектным решениям, действующим строительным нормам и правилам.

- **Распределение специалистов авторского надзора по объекту:**

№	Имя эксперта	Раздел согл. аттестата
1	Ізтілеу Сәбит Сәрсенбекұлы	АР, Нес/Огр
2	Казретовой Ажар Касымбековна	ОВиК, ВК , АПТ
3	Симница Ведат	ЭМ, ЭО, ЭС

В отчетный период, по приказу №ЦО-002, №ЦО-003 на оказание услуг по авторскому надзору объекта «Национальный научный онкологический центр в городе Нур-Султан», генеральный проектировщик предоставляет отчет по объектам, пропорционально выполненным строительно- монтажным работам.

В ходе осуществления авторского надзора по строительству объекта «проекту «Национальный научный онкологический центр. Лечебно-диагностический корпус со стационаром на 210 коек» г. Нур-Султан, специалистам авторского надзора были освидетельствованы работы, часть которых (наиболее существенные) отражены в таблице:

Месяц	**Март**
Специалисты:	**Ізтілеу С.С., Казретова А.К., Симница В.**
Название объекта:	«Национальный научный онкологический центр. Лечебно-диагностический корпус со стационаром на 210 коек»
Генеральный подрядчик:	АФК «B&A Contractors SA»
Генеральный проектировщик:	ФФ «IT Engineering SA»
Выполненные виды работ за отчетный период:	**АР, Нес/Огр** • Устройство брусчатки (300x300x60h) кровли ЖРО в осях D-B 9-16 на отм. • Устройство стилобата лестницы и пандуса в осях K-R/ 1-2 на отм. • Устройство стилобата кровли ЖРО в осях A-D/ 7-17 на отм.-5,72м • Устройство фасада в осях A/1-2.1..,1/A-C..,C/1-2..,2/A-C..,2.1/A-B с отм.+0.000м до отм.+5.920..,+7.500м. (Мед. газы) • Устройство накрывки парапета в осях H-L/8-25 на отм.+31,000 м. (Блок MB1,MB2) • Устройство скатной кровли в осях H-L 8-25 на отм.+29,88м (Блок MB1,MB2) • Устройство скатной кровли в осях L-R 11-22 на отм.+15,664м (Блок EB1) • Устройство наружного окна (FS76) по оси E/5-6 с отм.+1.000 до +3.000 м. (Тех.блок) • Устройство наружных окон по оси D/11-16 с отм.-3.12 до -1.52 м • Монтаж горизонтальной защиты стен ТИП WP1 (Блок MB1,MB2 3-

	этаж) • Монтаж горизонтальной защиты стен ТИП WP2 (Блок MB1,MB2 3-этаж) • Монтаж горизонтальной защиты стен ТИП WP3 (Блок MB1,MB2 3-этаж) • Монтаж горизонтальной защиты стен ТИП WP4 (Блок MB1,MB2 3-этаж) • Монтаж горизонтальной защиты стен ТИП WP1 (Блок MB1,MB2 4-этаж) • Монтаж горизонтальной защиты стен ТИП WP2 (Блок MB1,MB2 4-этаж) • Монтаж горизонтальной защиты стен ТИП WP3 (Блок MB1,MB2 4-этаж) • Монтаж горизонтальной защиты стен ТИП WP4 (Блок MB1,MB2 4-этаж) • Облицовка стен керамической плиткой в сан. узлах (тип P3) в осях 4-5/E-G на отм. +4,600. Блок WB1 • Облицовка стен керамической плиткой в сан. узлах (тип P3) в осях B-D / 8-10 отм.-4.980 м (Тех.блок) • Облицовка стен керамической плиткой в сан. узлах (тип P3) в осях D-E / 6-7 отм.+0.200 м (Тех.блок) • Устройство бетонных полов в осях B-E / 17-22 на отм. -5.120 м (Радио-терапия) • Устройство наливного пола осях B-E/17-22 до отм.-5.123 м. (Блок BP ,Радио-терапия) Тип F1.1.B • Устройство керамической плитки (лестница A) в осях D-E / 4-5 с отм.-4.980 м до отм +0.000м. (Тех.блок) • Устройство полов керамической плитки в сан. узлах (ТИП F2.1.B) в осях B-D / 8-10 до отм.-4.980 м (Тех.блок) • Устройство эпоксидного покрытия пола (ТИП F8.1) в осях H-L/8-25 на отм.+24.350м. (6-Тех.этаж) • Устройство эпоксидного покрытия пола (ТИП F1.2) в осях H-L/8-25 на отм.+19.400м. (5-этаж) • Устройство эпоксидного покрытия пола (ТИП F1.2) в осях H-L/8-25 на отм.+14.800м. (4-этаж) • Монтаж пластикового подоконника с декоративным ПВХ покрытием в осях H-L/8-25 на отм.+15.850м. (4-этаж) • Монтаж пластикового подоконника с декоративным ПВХ покрытием в осях H-L/8-25 на отм.+20.450м. (5-этаж) • Лечебно- диагностический блок. Монтаж потолочный вихревой диффузоров и линейных решеток системы вентиляция Level 1 • Лечебно- диагностический блок. Монтаж элемента для установки поручней для людей с ограниченными возможностями. 0~5 этажи. • Основной корпус. Монтаж санфаянсов. 2~4 этажи. • Основной корпус. Монтаж поручней и клинических сидений в санузлах. 5 этаж. • "Водопровод и канализация. • Технический блок. Монтаж трубопроводов для отвода конденсата от фанкойлов в осях 5-11/B-E. 1 этаж.

	ЭМ, ЭО, ЭС
	• Монтаж светильников на отм. +0,62; +10,10; +14,70;+19,30. • Монтаж шкафов на отм. +0,62; +10,10; +14,70;+19,30 • Монтаж гибкой гофрированной трубы д.25 для розеточных сетей на отм. +0,62; +4,50; +5,72; 14,70. • Монтаж кабельных лотков. • Расключение распределительных коробок на отм. +0,62; +4,50; +10,10; +14,70; 19,30. • Монтаж светильников фасадного освещения. Тех.блок: монтаж кабельных лотков.
	ОВиК, ВК, АПТ
	Монтаж вытяжных решеток в осях 8-25/H-L этажи 3-5 Монтаж и обвязка циркуляционных насосов в осях 13-14/K-L этаж 6 Монтаж водяных воздухонагревателей в осях 1-3/A-O этаж 0 Монтаж водяных воздухонагревателей в осях 3-8/A-G этаж 3 Обвязка промышленных кондиционеров (AHU) в осях 8-25/H-L этаж 6 Обвязка промышленных кондиционеров (AHU) в осях 11-22/O-R этаж 3 Обвязка промышленных кондиционеров (AHU) в осях 3-8/A-G этаж 6 Обвязка предварительных воздухонагревателей в осях 11-17/O-R этаж 3
Фото-иллюстрации выполненных работ за отчетный период	**АР, Нес/Огр**

	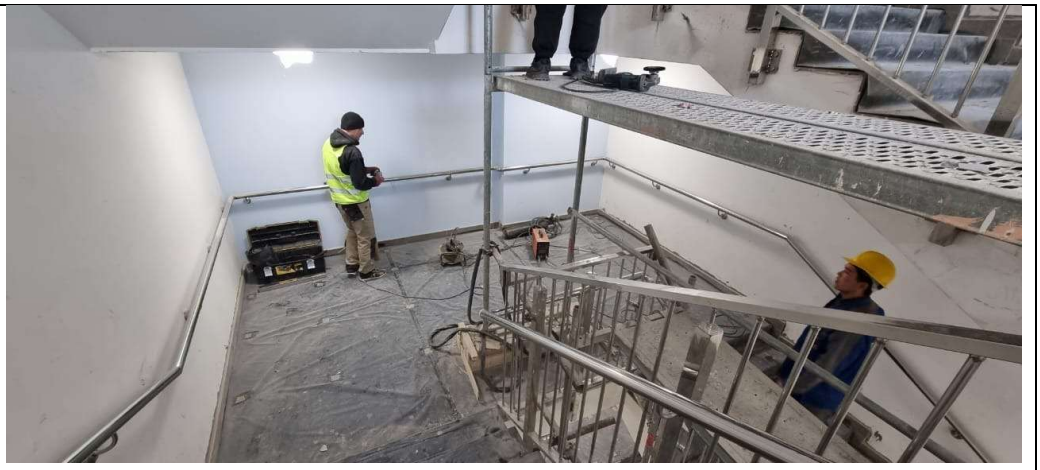

	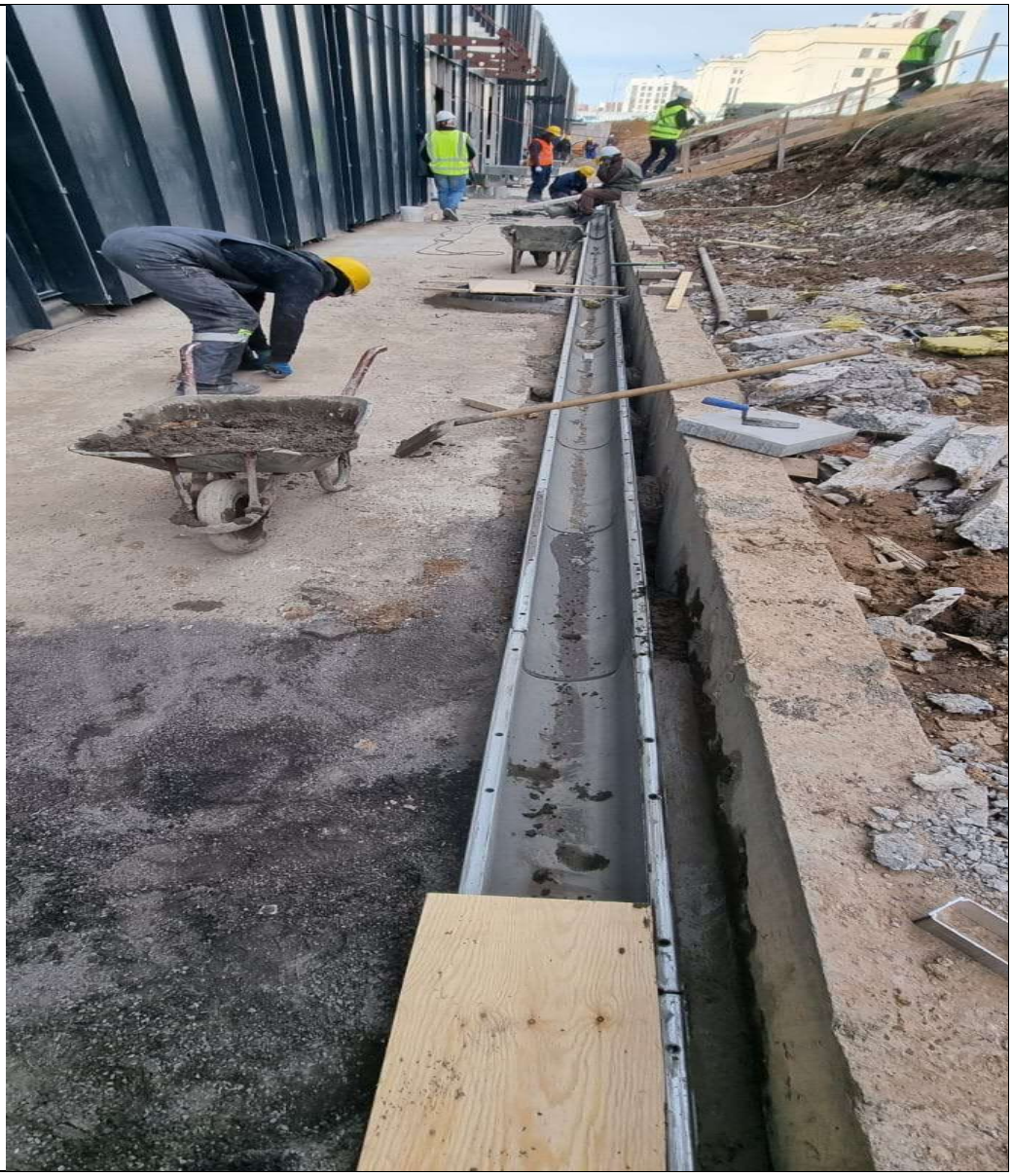

	2022/04/11 09:49

	REDMI NOTE 8 AI QUAD CAMERA

	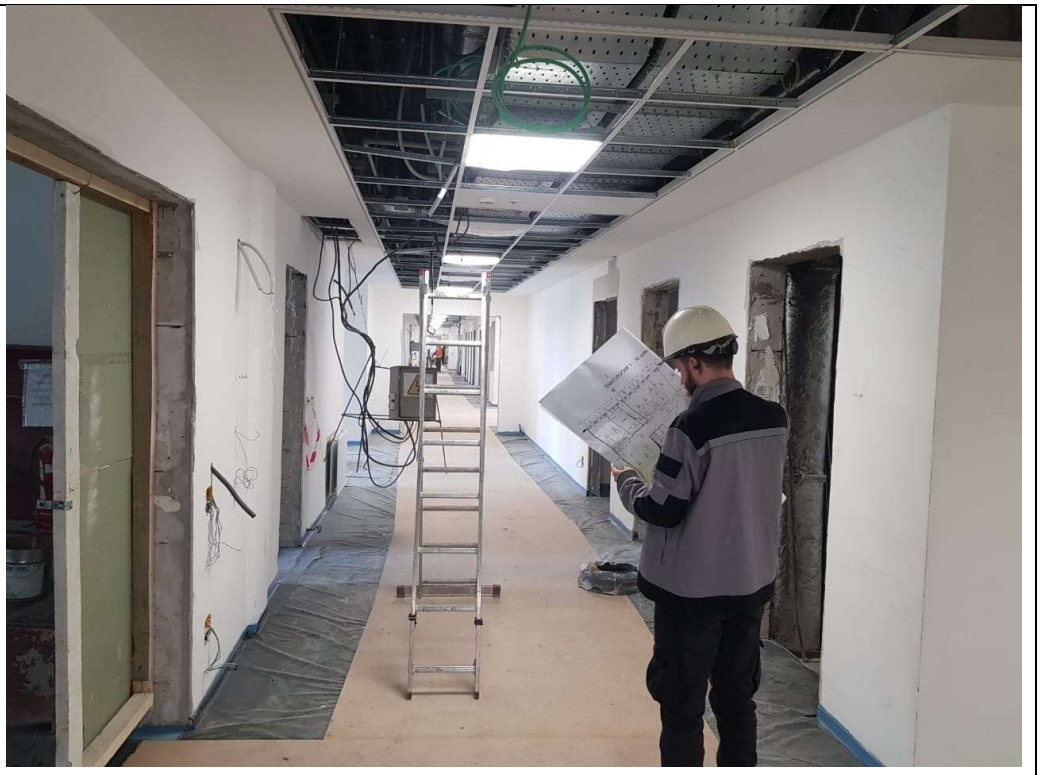

	ЭМ, ЭО, ЭС

	ОВиК, ВК , АПТ
	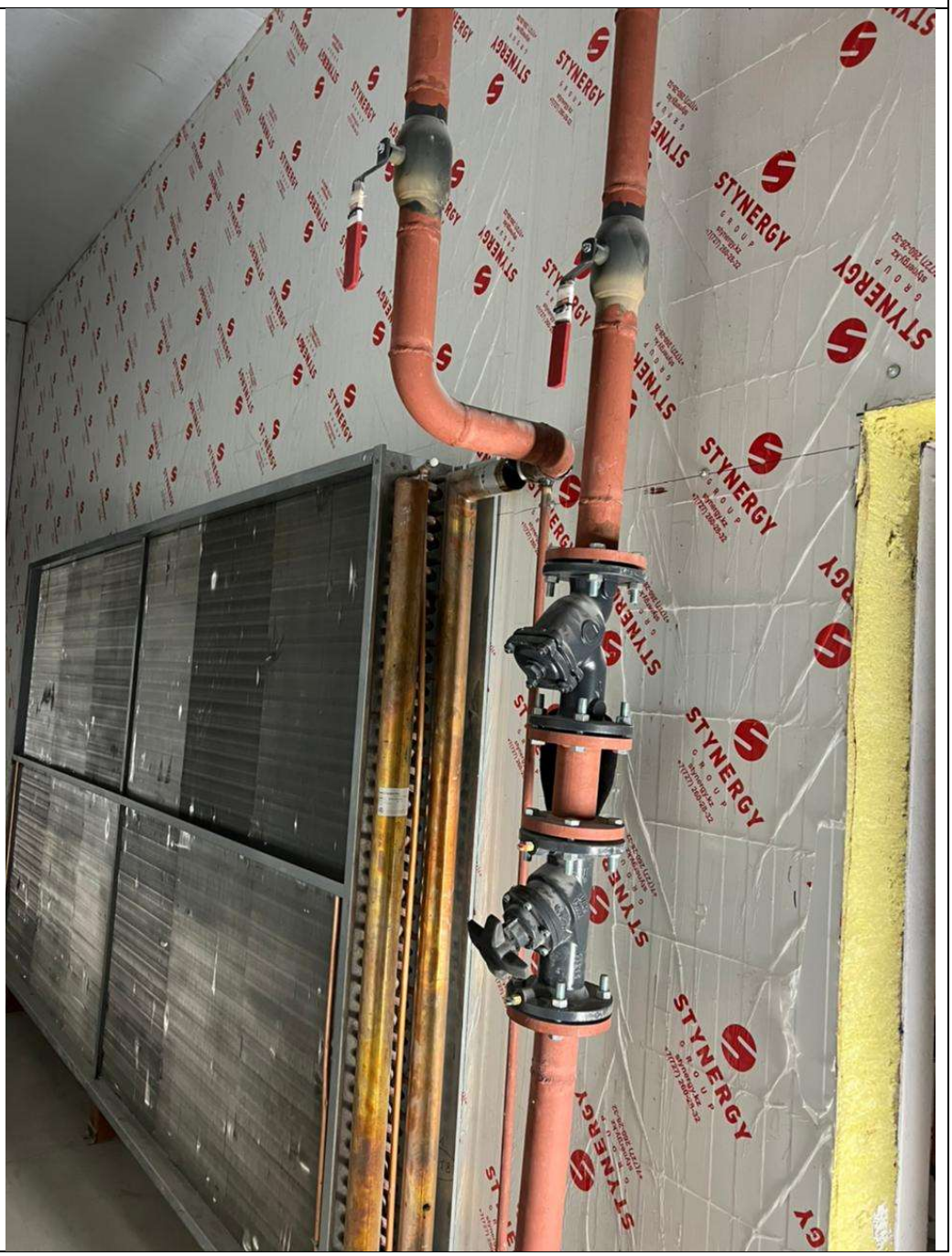

	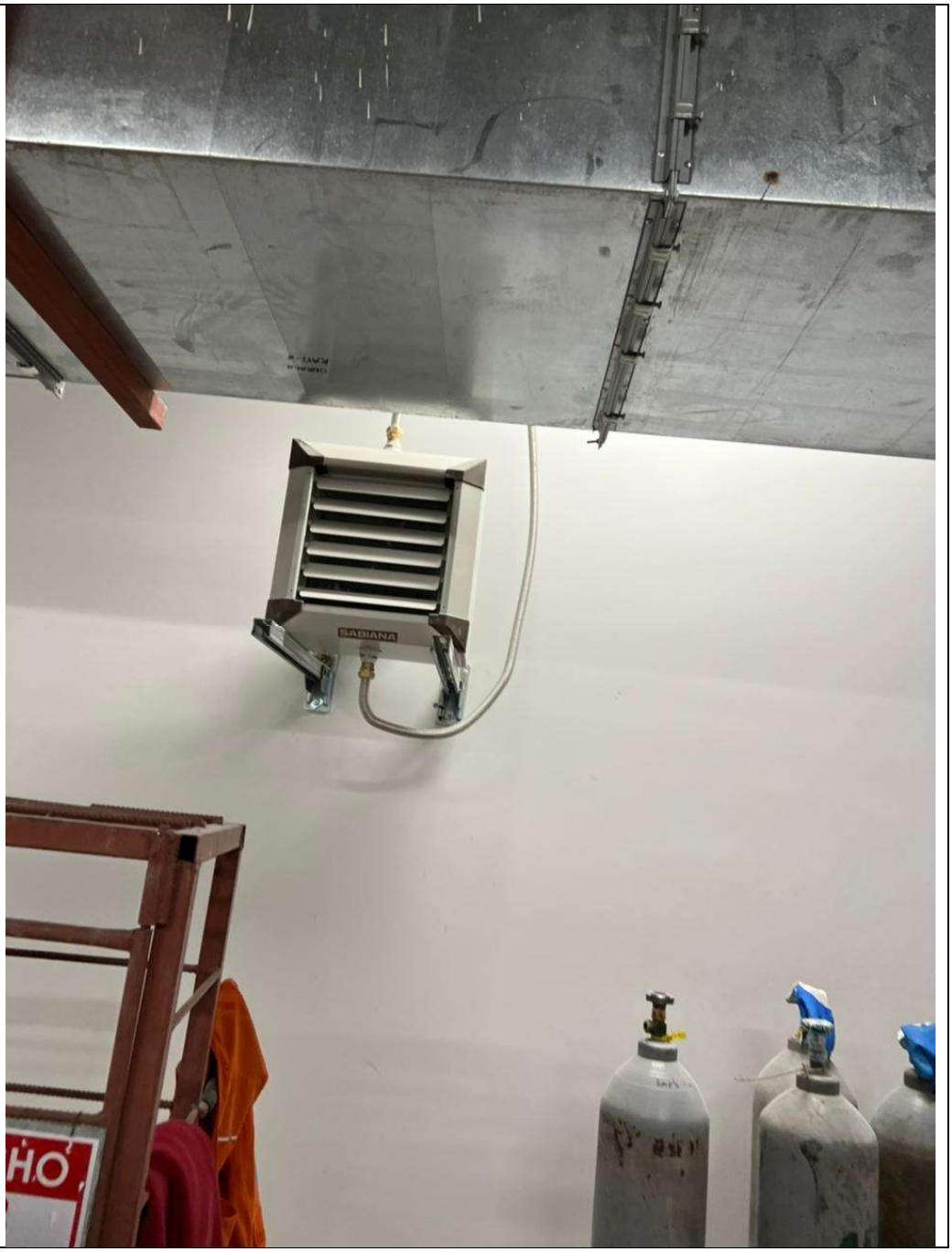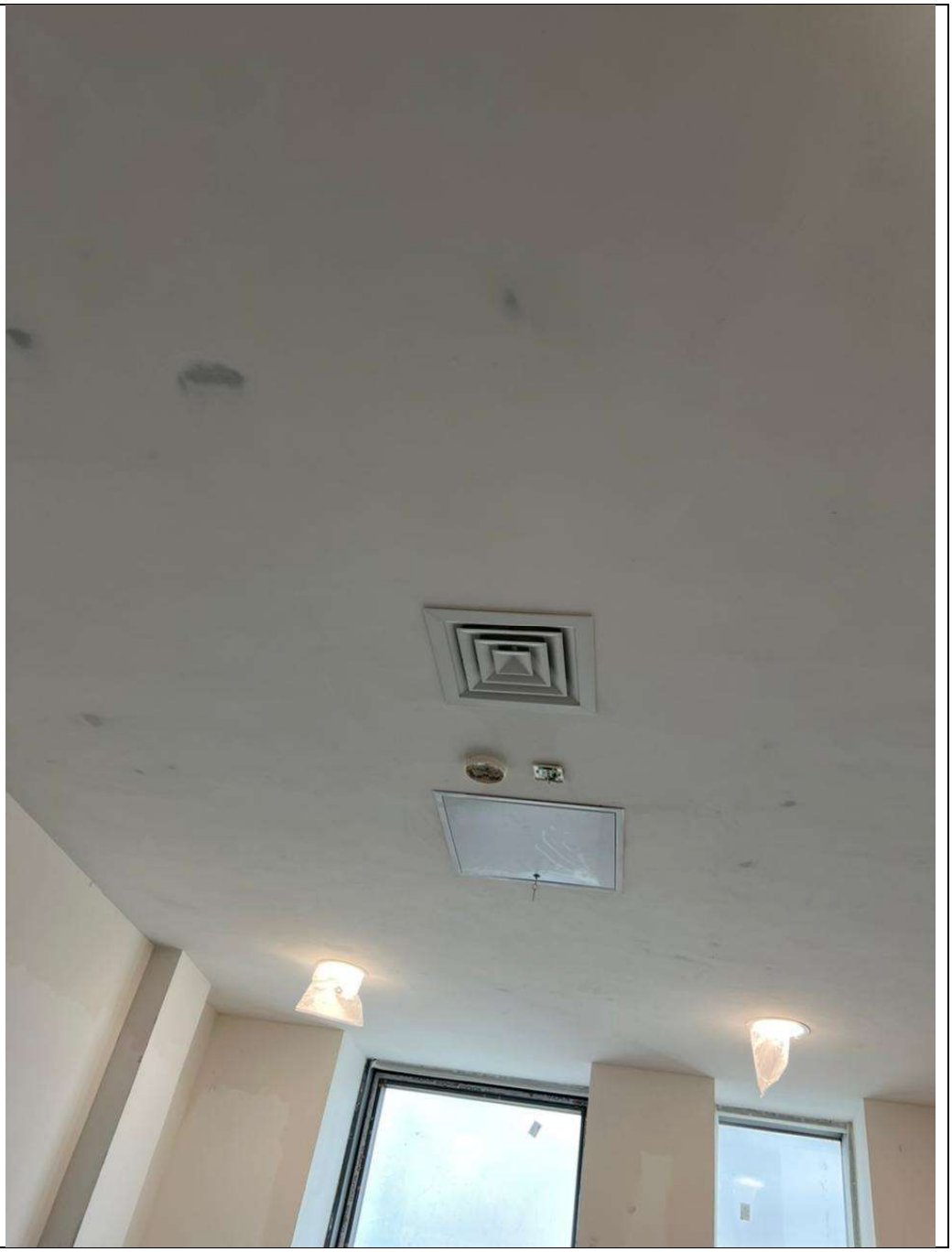 SABIANA